



04/07/22

תאריך הפקדה:

שם דייר: א.ל.מ-118

30/06/22

תאריך קריאה נוכחית:

שם אתר: קניון הדר

01/06/22

תאריך קריאה קודמת:

לקוח/ה נכבד/ה, אנו מתכבדים להגיש את חישוב צריכת החשמל לתקופה 01/06/22 - 30/06/22:

א.ל.מ-118 - 2 - 81029755 (3x160)

| סוג תעריף | סוג צריכה | קריאה קודמת | קריאה נוכחית | סה"כ צריכה בקוט"ש | מחיר לקוט"ש בא"ג | סה"כ לתשלום |
|--------------------------|-----------|-------------|--------------|-------------------|------------------|-------------|
| פרטי חשבון עבור תאריכים: | | | | | | |
| 777 | פסגה | 01/06/22 | 30/06/22 | 7,933.60 | 45.49 | 3,608.99 ₪ |
| 778 | גבע | 112,745.60 | 114,452.80 | 1,707.20 | 37.72 | 643.96 ₪ |
| 779 | שפל | 218,417.60 | 219,052.80 | 635.20 | 31.20 | 198.18 ₪ |

סה"כ לדייר:

| פסגה | גבע | שפל | סה"כ | שיא ביקוש |
|------------|----------|----------|------------|-----------|
| 7,933.60 | 1,707.20 | 635.20 | 10,276.00 | 53.60 |
| 3,608.99 ₪ | 643.96 ₪ | 198.18 ₪ | 4,451.13 ₪ | |

סה"כ צריכה

סה"כ לתשלום

| | | |
|------------|------------------------------------|--------------|
| 214.45 ₪ | תשלום קבוע | |
| 28.40 ₪ | תשלום עבור גודל חיבור בKVA (3x160) | |
| 4,693.98 ₪ | סה"כ לתשלום | לא כולל מע"מ |

התפלגות חיוב בש"ח לפי תעו"ז

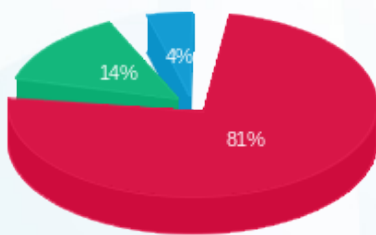

- פסגה (3,608.99 ₪)
- גבע (643.96 ₪)
- שפל (198.18 ₪)

הסטוריית צריכה בקוט"ש

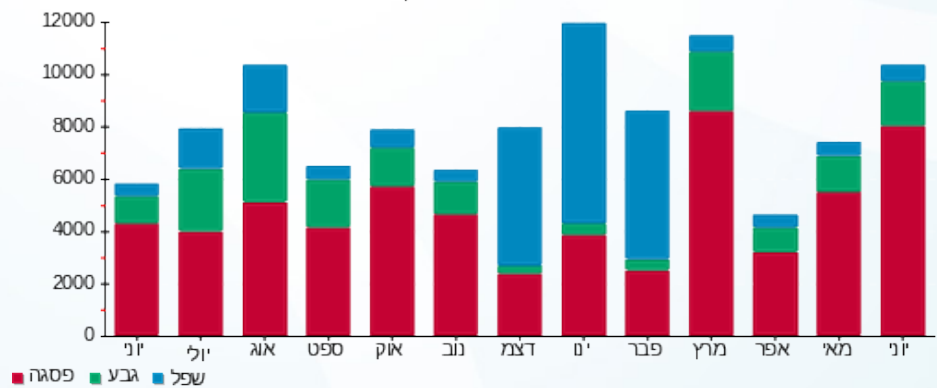



04/07/22

תאריך הפקה:

שם דייר: אגד - 155

30/06/22

תאריך קריאה נוכחית:

שם אתר: קניון הדר

01/06/22

תאריך קריאה קודמת:

לקוח/ה נכבד/ה, אנו מתכבדים להגיש את חישוב צריכת החשמל לתקופה **01/06/22 - 30/06/22**:

אגד - 155 - 8 - 81038211(3x32)

| סוג תעריף | סוג צריכה | קריאה קודמת | קריאה נוכחית | סה"כ צריכה בקוט"ש | מחיר לקוט"ש בא"ג | סה"כ לתשלום |
|--------------------------|-----------|-------------|--------------|-------------------|------------------|-------------|
| פרטי חשבון עבור תאריכים: | | | | | | |
| 777 | פסגה | 01/06/22 | 30/06/22 | 513.40 | 45.49 | 233.55 ₪ |
| 778 | גבע | 7,121.40 | 7,228.50 | 107.10 | 37.72 | 40.40 ₪ |
| 779 | שפל | 14,414.80 | 14,517.95 | 103.15 | 31.20 | 32.18 ₪ |

סה"כ לדייר:

| פסגה | גבע | שפל | סה"כ | שיא ביקוש |
|----------|---------|---------|----------|-----------|
| 513.40 | 107.10 | 103.15 | 723.65 | 3.05 |
| 233.55 ₪ | 40.40 ₪ | 32.18 ₪ | 306.13 ₪ | |

סה"כ צריכה

סה"כ לתשלום

| | | |
|----------|--|---------------------|
| 38.53 ₪ | תשלום קבוע | |
| 5.68 ₪ | תשלום עבור גודל חיבור בKVA (3x32) | |
| 350.34 ₪ | סה"כ לתשלום | לא כולל מע"מ |

התפלגות חיוב בש"ח לפי תעו"ז

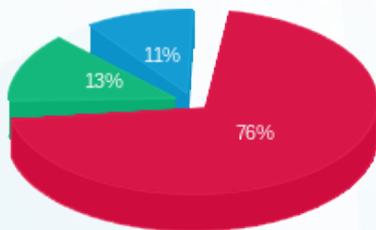

- פסגה (233.55 ₪) - 76%
- גבע (40.40 ₪) - 13%
- שפל (32.18 ₪) - 11%

הסטוריית צריכה בקוט"ש

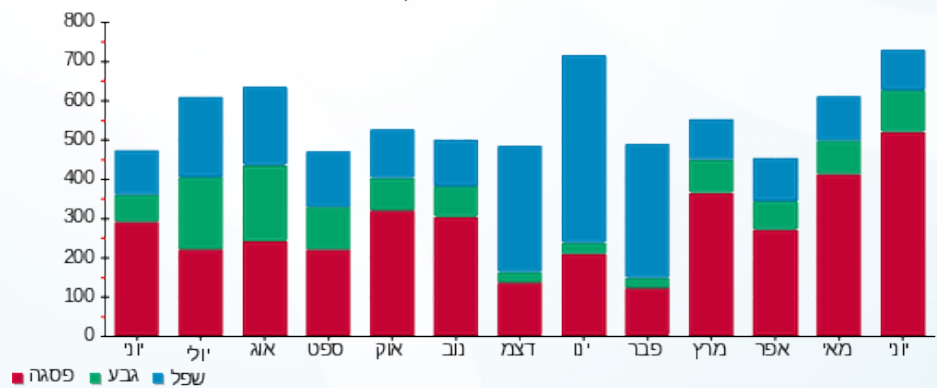



04/07/22

תאריך הפקה:

שם דייר: אדיס מתחם חדש

30/06/22

תאריך קריאה נוכחית:

שם אתר: קניון הדר

01/06/22

תאריך קריאה קודמת:

לקוח/ה נכבד/ה, אנו מתכבדים להגיש את חישוב צריכת החשמל לתקופה 01/06/22 - 30/06/22:

אדיס מתחם חדש - 3 - 20065471(3x630)

| סוג תעריף | סוג צריכה | קריאה קודמת | קריאה נוכחית | סה"כ צריכה בקוט"ש | מחיר לקוט"ש בא"ג | סה"כ לתשלום |
|--------------------------|-----------|-------------|--------------|-------------------|------------------|-------------|
| פרטי חשבון עבור תאריכים: | | | | | | |
| 777 | פסגה | 01/06/22 | 30/06/22 | 9,101.40 | 45.49 | 4,140.23 ₪ |
| 778 | גבע | 14,755.20 | 17,589.00 | 2,833.80 | 37.72 | 1,068.91 ₪ |
| 779 | שפל | 44,227.80 | 45,396.00 | 1,168.20 | 31.20 | 364.48 ₪ |

סה"כ לדייר:

| פסגה | גבע | שפל | סה"כ | שיא ביקוש |
|------------|------------|----------|------------|-----------|
| 9,101.40 | 2,833.80 | 1,168.20 | 13,103.40 | 45.89 |
| 4,140.23 ₪ | 1,068.91 ₪ | 364.48 ₪ | 5,573.61 ₪ | |

סה"כ צריכה

סה"כ לתשלום

| | | |
|------------|------------------------------------|--------------|
| 214.45 ₪ | תשלום קבוע | |
| 111.83 ₪ | תשלום עבור גודל חיבור בKVA (3x630) | |
| 5,899.90 ₪ | סה"כ לתשלום | לא כולל מע"מ |

התפלגות חיוב בש"ח לפי תע"ז

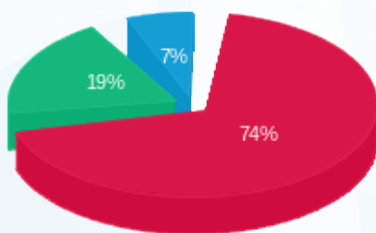

■ פסגה (4,140.23 ₪)
■ גבע (1,068.91 ₪)
■ שפל (364.48 ₪)

הסטוריית צריכה בקוט"ש

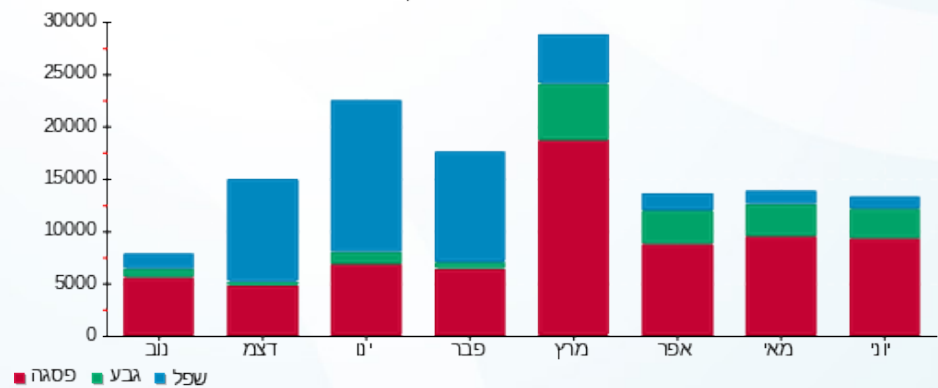

■ פסגה ■ גבע ■ שפל





04/07/22

תאריך הפקה:

שם דייר: אופטיקה הלפרין 154

30/06/22

תאריך קריאה נוכחית:

שם אתר: קניון הדר

01/06/22

תאריך קריאה קודמת:

לקוח/ה נכבד/ה, אנו מתכבדים להגיש את חישוב צריכת החשמל לתקופה 01/06/22 - 30/06/22:

אופטיקה הלפרין 154 - 6 - 81037897 (3x25)

| סוג תעריף | סוג צריכה | קריאה קודמת | קריאה נוכחית | סה"כ צריכה בקוט"ש | מחיר לקוט"ש בא"ג | סה"כ לתשלום |
|--------------------------|-----------|-------------|--------------|-------------------|------------------|-------------|
| פרטי חשבון עבור תאריכים: | | | | | | |
| 777 | פסגה | 01/06/22 | 30/06/22 | 639.00 | 45.49 | 290.68 ₪ |
| 778 | גבע | 13,360.80 | 13,481.70 | 120.90 | 37.72 | 45.60 ₪ |
| 779 | שפל | 14,875.80 | 14,941.10 | 65.30 | 31.20 | 20.37 ₪ |

סה"כ לדייר:

| פסגה | גבע | שפל | סה"כ | שיא ביקוש |
|----------|---------|---------|----------|-----------|
| 639.00 | 120.90 | 65.30 | 825.20 | 4.50 |
| 290.68 ₪ | 45.60 ₪ | 20.37 ₪ | 356.66 ₪ | |

סה"כ צריכה

סה"כ לתשלום

| | | |
|----------|--|---------------------|
| 38.53 ₪ | תשלום קבוע | |
| 4.44 ₪ | תשלום עבור גודל חיבור בKVA (3x25) | |
| 399.63 ₪ | סה"כ לתשלום | לא כולל מע"מ |

התפלגות חיוב בש"ח לפי תע"ז

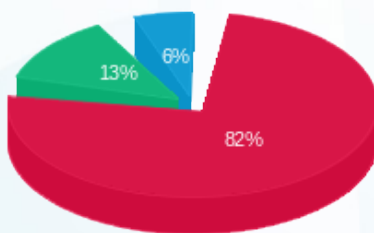

- פסגה (290.68 ₪) - 82%
- גבע (45.60 ₪) - 13%
- שפל (20.37 ₪) - 6%

הסטוריית צריכה בקוט"ש

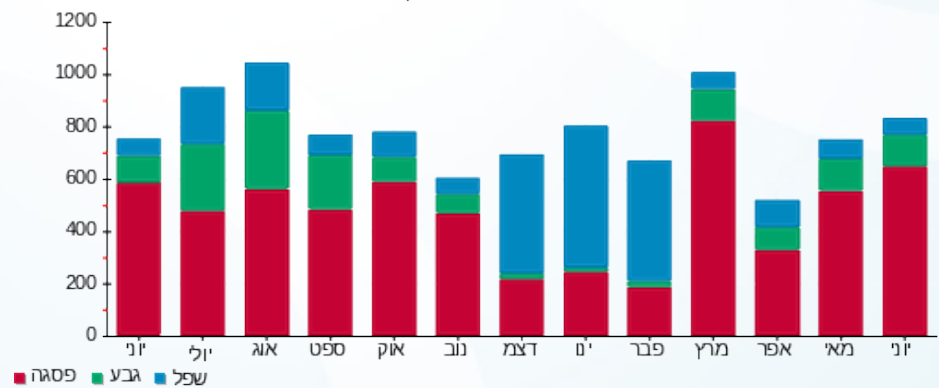



04/07/22

תאריך הפקדה:

שם דייר: אופטיקנה 81

30/06/22

תאריך קריאה נוכחית:

שם אתר: קניון הדר

01/06/22

תאריך קריאה קודמת:

לקוח/ה נכבד/ה, אנו מתכבדים להגיש את חישוב צריכת החשמל לתקופה **01/06/22 - 30/06/22**:

אופטיקנה 81 - 3 - 81029742(3x40)

| סוג תעריף | סוג צריכה | קריאה קודמת | קריאה נוכחית | סה"כ צריכה בקוט"ש | מחיר לקוט"ש בא"ג | סה"כ לתשלום |
|--------------------------|-----------|-------------|--------------|-------------------|------------------|-------------|
| פרטי חשבון עבור תאריכים: | | | | | | |
| 777 | פסגה | 01/06/22 | 30/06/22 | 441.70 | 45.49 | 200.93 ₪ |
| 778 | גבע | 41,439.60 | 41,587.85 | 148.25 | 37.72 | 55.92 ₪ |
| 779 | שפל | 74,985.35 | 75,096.45 | 111.10 | 31.20 | 34.66 ₪ |

סה"כ לדייר:

| פסגה | גבע | שפל | סה"כ | שיא ביקוש |
|----------|---------|---------|----------|-----------|
| 441.70 | 148.25 | 111.10 | 701.05 | 2.45 |
| 200.93 ₪ | 55.92 ₪ | 34.66 ₪ | 291.51 ₪ | |

סה"כ צריכה

סה"כ לתשלום

| | | |
|----------|--|---------------------|
| 214.45 ₪ | תשלום קבוע | |
| 7.10 ₪ | תשלום עבור גודל חיבור בKVA (3x40) | |
| 513.06 ₪ | סה"כ לתשלום | לא כולל מע"מ |

התפלגות חיוב בש"ח לפי תע"ז

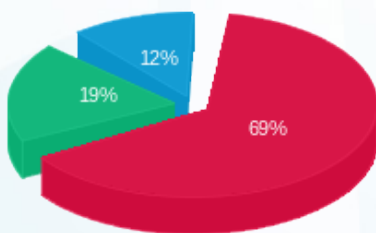

- פסגה (200.93 ₪)
- גבע (55.92 ₪)
- שפל (34.66 ₪)

הסטוריית צריכה בקוט"ש

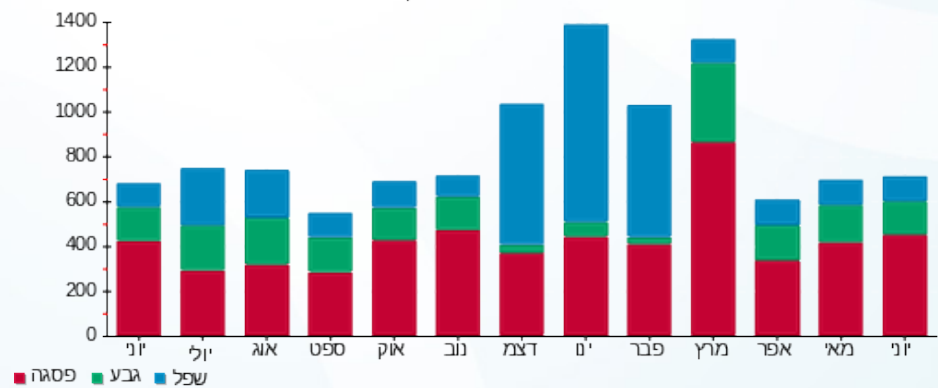



04/07/22

תאריך הפקדה:

שם דייר: אורנה שגב-51

30/06/22

תאריך קריאה נוכחית:

שם אתר: קניון הדר

01/06/22

תאריך קריאה קודמת:

לקוח/ה נכבד/ה, אנו מתכבדים להגיש את חישוב צריכת החשמל לתקופה 01/06/22 - 30/06/22:

אורנה שגב-51 - 6 - 81029742(3x25)

| סוג תעריף | סוג צריכה | קריאה קודמת | קריאה נוכחית | סה"כ צריכה בקוט"ש | מחיר לקוט"ש בא"ג | סה"כ לתשלום |
|--------------------------|-----------|-------------|--------------|-------------------|------------------|-------------|
| פרטי חשבון עבור תאריכים: | | | | | | |
| 777 | פסגה | 01/06/22 | 30/06/22 | 146.45 | 45.49 | 66.62 ₪ |
| 778 | גבע | 4,777.55 | 4,814.90 | 37.35 | 37.72 | 14.09 ₪ |
| 779 | שפל | 9,272.45 | 9,310.30 | 37.85 | 31.20 | 11.81 ₪ |

סה"כ לדייר:

| פסגה | גבע | שפל | סה"כ | שיא ביקוש |
|---------|---------|---------|---------|-----------|
| 146.45 | 37.35 | 37.85 | 221.65 | 0.75 |
| ₪ 66.62 | ₪ 14.09 | ₪ 11.81 | ₪ 92.52 | |

סה"כ צריכה

סה"כ לתשלום

| | | |
|----------|--|---------------------|
| 38.53 ₪ | תשלום קבוע | |
| 4.44 ₪ | תשלום עבור גודל חיבור בKVA (3x25) | |
| 135.49 ₪ | סה"כ לתשלום | לא כולל מע"מ |

התפלגות חיוב בש"ח לפי תע"ז

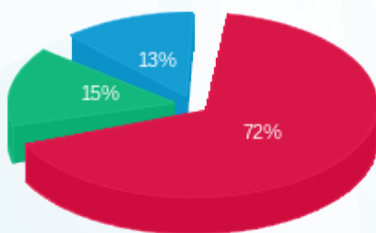

- פסגה (₪ 66.62)
- גבע (₪ 14.09)
- שפל (₪ 11.81)

הסטוריית צריכה בקוט"ש

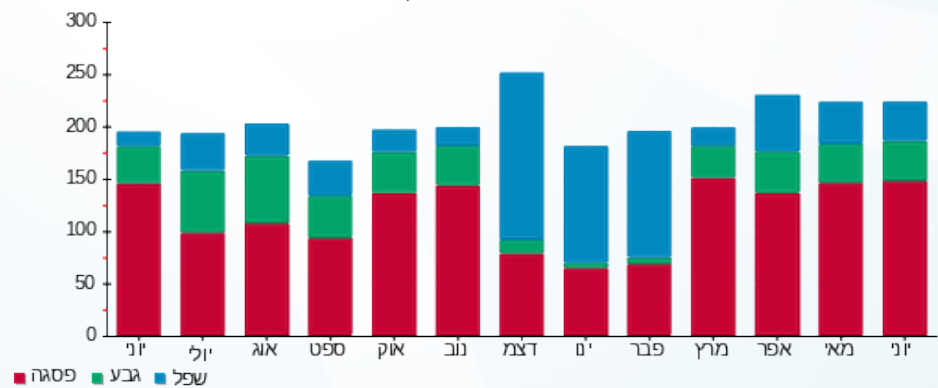



04/07/22

תאריך הפקדה:

שם דייר: אושר עד-162

30/06/22

תאריך קריאה נוכחית:

שם אתר: קניון הדר

01/06/22

תאריך קריאה קודמת:

לקוח/ה נכבד/ה, אנו מתכבדים להגיש את חישוב צריכת החשמל לתקופה 01/06/22 - 30/06/22:

אושר עד-162 - 1 - 81029958(3x1600)

| סוג תעריף | סוג צריכה | קריאה קודמת | קריאה נוכחית | סה"כ צריכה בקוט"ש | מחיר לקוט"ש בא"ג | סה"כ לתשלום |
|-----------|-----------|---------------|---------------|-------------------|------------------|-------------|
| | | 01/06/22 | 30/06/22 | | | |
| 777 | פסגה | 9,755,285.14 | 9,849,895.18 | 94,610.04 | 45.49 | 43,038.11 ₪ |
| 778 | גבע | 4,558,135.66 | 4,590,644.17 | 32,508.51 | 37.72 | 12,262.21 ₪ |
| 779 | שפל | 10,930,400.21 | 10,996,991.03 | 66,590.82 | 31.20 | 20,776.34 ₪ |

הנחה

| הנחה | הערה | סה"כ לתשלום |
|------|------|-------------|
| הנחה | | -1,521.53 ₪ |

סה"כ לדייר:

| שיא ביקוש | פסגה | גבע | שפל | סה"כ | שיא ביקוש |
|-------------|-------------|-------------|-------------|-------------|-----------|
| | 94,610.04 | 32,508.51 | 66,590.82 | 193,709.37 | |
| סה"כ צריכה | | | | | |
| סה"כ לתשלום | 43,038.11 ₪ | 12,262.21 ₪ | 20,776.34 ₪ | 76,076.65 ₪ | |

| לא כולל מע"מ | סה"כ לתשלום | תשלום עבור גודל חיבור בKVA (3x1600) | תשלום קבוע |
|--------------|-------------|-------------------------------------|-------------|
| | | | 214.45 ₪ |
| | | | 284.02 ₪ |
| | | | 75,053.59 ₪ |

התפלגות חיוב בש"ח לפי תעו"ז

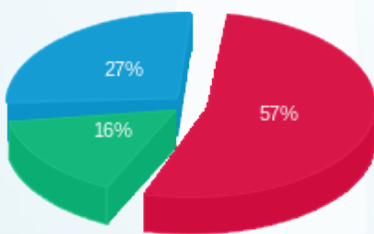

פסגה (43,038.11 ₪) 57%
 גבע (12,262.21 ₪) 27%
 שפל (20,776.34 ₪) 16%

הסטוריית צריכה בקוט"ש

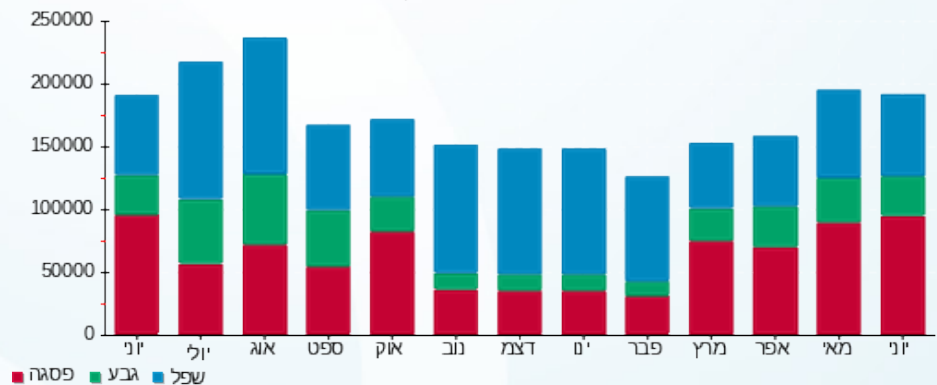



04/07/22 תאריך הפקה:
 30/06/22 תאריך קריאה נוכחית:
 01/06/22 תאריך קריאה קודמת:

שם דייר: אחיטוב חלומות מתוקים-206
 שם אתר: קניון הדר

לקוח/ה נכבד/ה, אנו מתכבדים להגיש את חישוב צריכת החשמל לתקופה 01/06/22 - 30/06/22:

אחיטוב חלומות מתוקים-206 - 7 - 81037884(3x25)

| סה"כ לתשלום | מחיר לקוט"ש בא"ג | סה"כ צריכה בקוט"ש | קריאה נוכחית | קריאה קודמת | סוג צריכה | סוג תעריף |
|-------------|------------------|-------------------|--------------|-------------|--------------------------|-----------|
| | | | 30/06/22 | 01/06/22 | פרטי חשבון עבור תאריכים: | |
| ₪ 487.70 | 45.49 | 1,072.10 | 13,953.00 | 12,880.90 | פסגה | 777 |
| ₪ 145.41 | 37.72 | 385.50 | 5,473.80 | 5,088.30 | גבע | 778 |
| ₪ 238.80 | 31.20 | 765.40 | 16,621.80 | 15,856.40 | שפל | 779 |

סה"כ לדיר:

| שיא ביקוש | סה"כ | שפל | גבע | פסגה |
|-----------|----------|----------|----------|----------|
| 9.30 | 2,223.00 | 765.40 | 385.50 | 1,072.10 |
| | ₪ 871.91 | ₪ 238.80 | ₪ 145.41 | ₪ 487.70 |

סה"כ צריכה
 סה"כ לתשלום

| | | |
|------------|--|---------------------|
| ₪ 214.45 | תשלום קבוע | |
| ₪ 4.44 | תשלום עבור גודל חיבור בKVA (3x25) | |
| ₪ 1,090.80 | סה"כ לתשלום | לא כולל מע"מ |

התפלגות חיוב בש"ח לפי תעו"ז

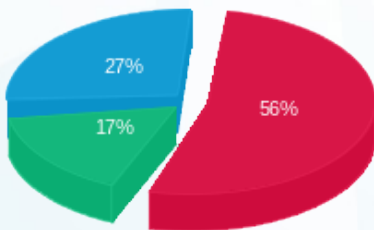

■ פסגה (₪ 487.70)
 ■ גבע (₪ 145.41)
 ■ שפל (₪ 238.80)

הסטוריית צריכה בקוט"ש

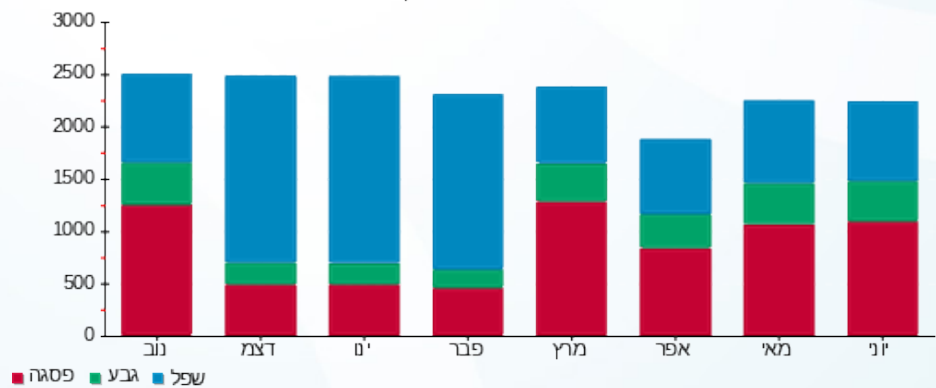



04/07/22 תאריך הפקה:
 30/06/22 תאריך קריאה נוכחית:
 01/06/22 תאריך קריאה קודמת:

שם דייר: איברהים עדילה מכבסה-58
 שם אתר: קניון הדר

לקוח/ה נכבד/ה, אנו מתכבדים להגיש את חישוב צריכת החשמל לתקופה 01/06/22 - 30/06/22:

איברהים עדילה מכבסה-58 - 8 - 81029833(3x80)

| סוג תעריף | סוג צריכה | קריאה קודמת | קריאה נוכחית | סה"כ צריכה בקוט"ש | מחיר לקוט"ש בא"ג | סה"כ לתשלום |
|--------------------------|-----------|-------------|--------------|-------------------|------------------|-------------|
| פרטי חשבון עבור תאריכים: | | | | | | |
| 777 | פסגה | 01/06/22 | 30/06/22 | 1,587.60 | 45.49 | 722.20 ₪ |
| 778 | גבע | 20,854.60 | 20,904.40 | 49.80 | 37.72 | 18.78 ₪ |
| 779 | שפל | 43,946.90 | 43,964.30 | 17.40 | 31.20 | 5.43 ₪ |

סה"כ לדייר:

| פסגה | גבע | שפל | סה"כ | שיא ביקוש |
|----------|---------|--------|----------|-----------|
| 1,587.60 | 49.80 | 17.40 | 1,654.80 | 13.50 |
| 722.20 ₪ | 18.78 ₪ | 5.43 ₪ | 746.41 ₪ | |

סה"כ צריכה
 סה"כ לתשלום

| | | |
|----------|--|---------------------|
| 214.45 ₪ | תשלום קבוע | |
| 14.20 ₪ | תשלום עבור גודל חיבור בKVA (3x80) | |
| 975.06 ₪ | סה"כ לתשלום | לא כולל מע"מ |

התפלגות חיוב בש"ח לפי תע"ז

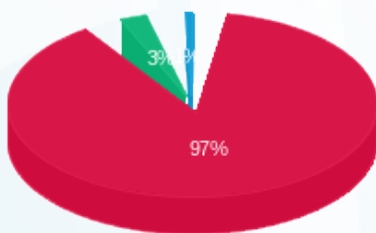

■ פסגה (722.20 ₪)
 ■ גבע (18.78 ₪)
 ■ שפל (5.43 ₪)

הסטוריית צריכה בקוט"ש

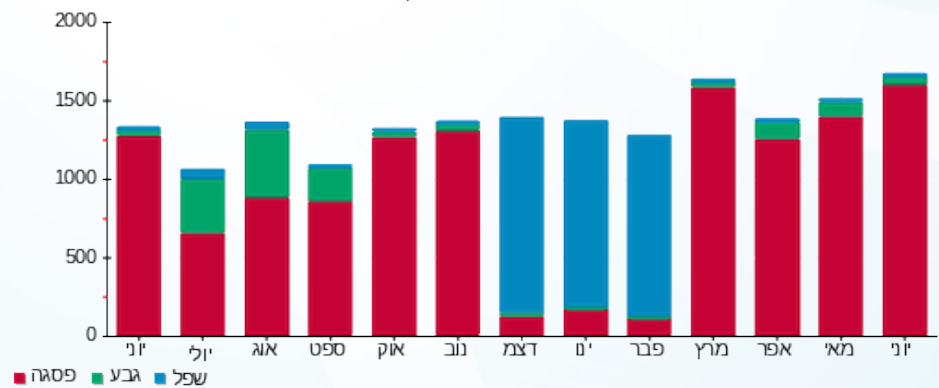



04/07/22

תאריך הפקה:

שם דייר: אל מקיאז-165

30/06/22

תאריך קריאה נוכחית:

שם אתר: קניון הדר

01/06/22

תאריך קריאה קודמת:

לקוח/ה נכבד/ה, אנו מתכבדים להגיש את חישוב צריכת החשמל לתקופה 01/06/22 - 30/06/22:

אל מקיאז-165 - 4 - 81029740(3x25)

| סוג תעריף | סוג צריכה | קריאה קודמת | קריאה נוכחית | סה"כ צריכה בקוט"ש | מחיר לקוט"ש בא"ג | סה"כ לתשלום |
|--------------------------|-----------|-------------|--------------|-------------------|------------------|-------------|
| פרטי חשבון עבור תאריכים: | | | 01/06/22 | 30/06/22 | | |
| 777 | פסגה | 32,258.75 | 32,653.45 | 394.70 | 45.49 | 179.55 ₪ |
| 778 | גבע | 11,234.70 | 11,359.45 | 124.75 | 37.72 | 47.06 ₪ |
| 779 | שפל | 19,061.85 | 19,105.15 | 43.30 | 31.20 | 13.51 ₪ |

צריכת חשמל יח' מיזוג

| סוג תעריף | סוג צריכה | קריאה קודמת | קריאה נוכחית | סה"כ צריכה בקוט"ש | מחיר לקוט"ש בא"ג | סה"כ לתשלום |
|--------------------------|-----------|-------------|--------------|-------------------|------------------|-------------|
| פרטי חשבון עבור תאריכים: | | | 01/06/22 | 30/06/22 | | |
| 777 | פסגה | | | 91.765 | 45.49 | 41.74 ₪ |
| 778 | גבע | | | 38.647 | 37.72 | 14.58 ₪ |
| 779 | שפל | | | 13.589 | 31.20 | 4.24 ₪ |

סה"כ לדירה:

| פסגה | גבע | שפל | סה"כ | שיא ביקוש |
|----------|---------|---------|----------|-----------|
| 486.47 | 163.40 | 56.89 | 706.75 | 2.90 |
| ₪ 221.29 | ₪ 61.63 | ₪ 17.75 | ₪ 300.68 | |

סה"כ צריכה

סה"כ לתשלום

| | | |
|----------|-----------------------------------|--------------|
| 38.53 ₪ | תשלום קבוע | |
| 4.44 ₪ | תשלום עבור גודל חיבור בKVA (3x25) | |
| 343.64 ₪ | סה"כ לתשלום | לא כולל מע"מ |

התפלגות חיוב בש"ח לפי תע"ז

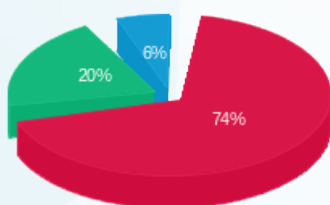

פסגה (221.29 ₪)
גבע (61.63 ₪)
שפל (17.75 ₪)

הסטוריית צריכה בקוט"ש

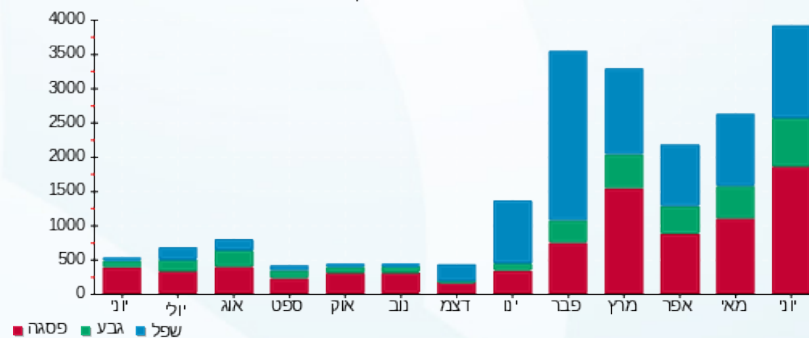



04/07/22

תאריך הפקדה:

שם דייר: אלדו - 159

30/06/22

תאריך קריאה נוכחית:

שם אתר: קניון הדר

01/06/22

תאריך קריאה קודמת:

לקוח/ה נכבד/ה, אנו מתכבדים להגיש את חישוב צריכת החשמל לתקופה 01/06/22 - 30/06/22:

אלדו - 159 - 4 - 81029837 (3x25)

| סוג תעריף | סוג צריכה | קריאה קודמת | קריאה נוכחית | סה"כ צריכה בקוט"ש | מחיר לקוט"ש בא"ג | סה"כ לתשלום |
|--------------------------|-----------|-------------|--------------|-------------------|------------------|-------------|
| פרטי חשבון עבור תאריכים: | | | | | | |
| 777 | פסגה | 01/06/22 | 30/06/22 | 1,069.05 | 45.49 | 486.31 ₪ |
| 778 | גבע | 34,946.55 | 35,289.90 | 343.35 | 37.72 | 129.51 ₪ |
| 779 | שפל | 61,522.30 | 61,837.25 | 314.95 | 31.20 | 98.26 ₪ |

סה"כ לדייר:

| פסגה | גבע | שפל | סה"כ | שיא ביקוש |
|----------|----------|---------|----------|-----------|
| 1,069.05 | 343.35 | 314.95 | 1,727.35 | 4.70 |
| ₪ 486.31 | ₪ 129.51 | ₪ 98.26 | ₪ 714.09 | |

סה"כ צריכה

סה"כ לתשלום

| | | |
|----------|--|---------------------|
| 214.45 ₪ | תשלום קבוע | |
| 4.44 ₪ | תשלום עבור גודל חיבור בKVA (3x25) | |
| 932.97 ₪ | סה"כ לתשלום | לא כולל מע"מ |

התפלגות חיוב בש"ח לפי תע"ז

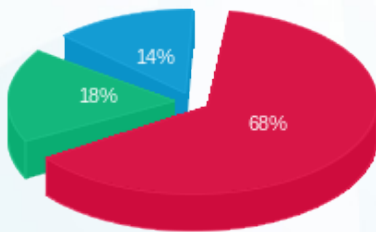

פסגה (₪ 486.31)
גבע (₪ 129.51)
שפל (₪ 98.26)

הסטוריית צריכה בקוט"ש

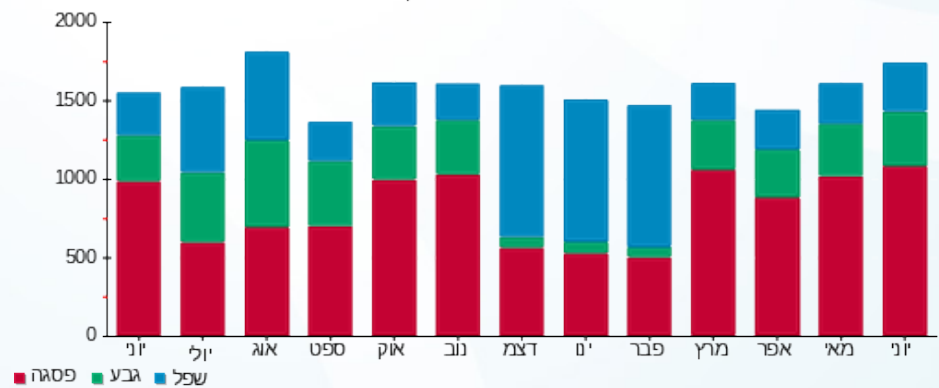



04/07/22

תאריך הפקדה:

שם דייר: אמריקן איגל-132

30/06/22

תאריך קריאה נוכחית:

שם אתר: קניון הדר

01/06/22

תאריך קריאה קודמת:

לקוח/ה נכבד/ה, אנו מתכבדים להגיש את חישוב צריכת החשמל לתקופה 01/06/22 - 30/06/22:

7 - 81040337 (3x160)

| סוג תעריף | סוג צריכה | קריאה קודמת | קריאה נוכחית | סה"כ צריכה בקוט"ש | מחיר לקוט"ש בא"ג | סה"כ לתשלום |
|-----------|-----------|-------------|--------------|-------------------|------------------|-------------|
| | | 01/06/22 | 30/06/22 | | | |
| 777 | פסגה | 222,480.40 | 225,523.20 | 3,042.80 | 45.49 | 1,384.17 ₪ |
| 778 | גבע | 92,212.00 | 93,290.40 | 1,078.40 | 37.72 | 406.77 ₪ |
| 779 | שפל | 180,761.20 | 182,117.60 | 1,356.40 | 31.20 | 423.20 ₪ |

סה"כ לדייר:

| פסגה | גבע | שפל | סה"כ | שיא ביקוש |
|------------|----------|----------|------------|-----------|
| 3,042.80 | 1,078.40 | 1,356.40 | 5,477.60 | 24.00 |
| 1,384.17 ₪ | 406.77 ₪ | 423.20 ₪ | 2,214.14 ₪ | |

סה"כ צריכה

סה"כ לתשלום

| | | |
|------------|---|---------------------|
| 214.45 ₪ | תשלום קבוע | |
| 28.40 ₪ | תשלום עבור גודל חיבור בKVA (3x160) | |
| 2,456.99 ₪ | סה"כ לתשלום | לא כולל מע"מ |

התפלגות חיוב בש"ח לפי תעו"ז

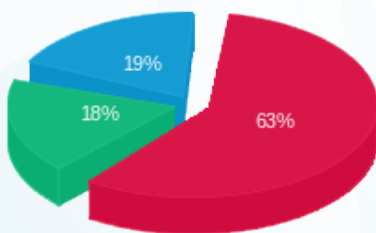

- פסגה (1,384.17 ₪) - 63%
- גבע (406.77 ₪) - 18%
- שפל (423.20 ₪) - 19%

הסטוריית צריכה בקוט"ש

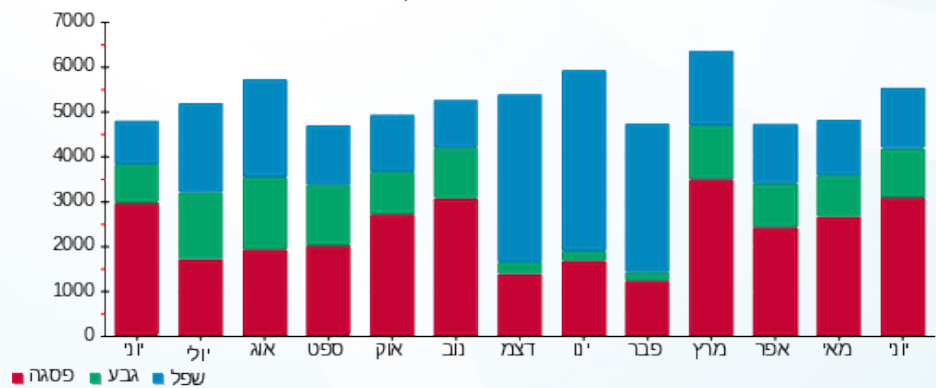



04/07/22

תאריך הפקדה:

שם דייר: אפרודיטה 82

30/06/22

תאריך קריאה נוכחית:

שם אתר: קניון הדר

01/06/22

תאריך קריאה קודמת:

לקוח/ה נכבד/ה, אנו מתכבדים להגיש את חישוב צריכת החשמל לתקופה 01/06/22 - 30/06/22:

אפרודיטה - 8 - (3x32)81042553

| סוג תעריף | סוג צריכה | קריאה קודמת | קריאה נוכחית | סה"כ צריכה בקוט"ש | מחיר לקוט"ש בא"ג | סה"כ לתשלום |
|--------------------------|-----------|-------------|--------------|-------------------|------------------|-------------|
| פרטי חשבון עבור תאריכים: | | | | | | |
| 777 | פסגה | 01/06/22 | 30/06/22 | 408.70 | 45.49 | 185.92 ₪ |
| 778 | גבע | 17,632.80 | 17,764.70 | 131.90 | 37.72 | 49.75 ₪ |
| 779 | שפל | 32,106.60 | 32,234.80 | 128.20 | 31.20 | 40.00 ₪ |

סה"כ לדייר:

| פסגה | גבע | שפל | סה"כ | שיא ביקוש |
|----------|---------|---------|----------|-----------|
| 408.70 | 131.90 | 128.20 | 668.80 | 2.20 |
| 185.92 ₪ | 49.75 ₪ | 40.00 ₪ | 275.67 ₪ | |

סה"כ צריכה

סה"כ לתשלום

| | | |
|----------|--|---------------------|
| 214.45 ₪ | תשלום קבוע | |
| 5.68 ₪ | תשלום עבור גודל חיבור בKVA (3x32) | |
| 495.80 ₪ | סה"כ לתשלום | לא כולל מע"מ |

התפלגות חיוב בש"ח לפי תע"ז

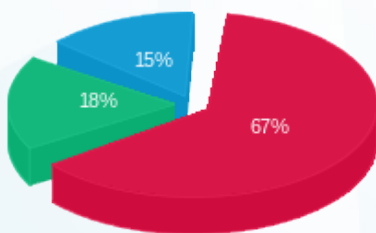

- פסגה (185.92 ₪) 67%
- גבע (49.75 ₪) 18%
- שפל (40.00 ₪) 15%

הסטוריית צריכה בקוט"ש

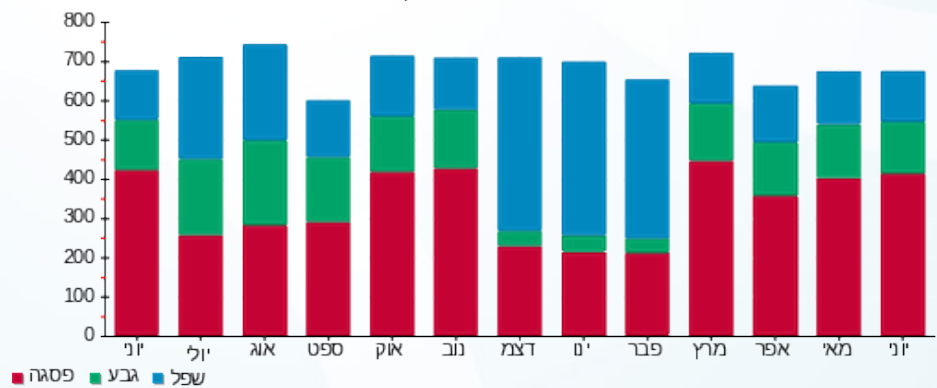



04/07/22

תאריך הפקה:

שם דייר: ארומה-39

30/06/22

תאריך קריאה נוכחית:

שם אתר: קניון הדר

01/06/22

תאריך קריאה קודמת:

לקוח/ה נכבד/ה, אנו מתכבדים להגיש את חישוב צריכת החשמל לתקופה 01/06/22 - 30/06/22:

ארומה-39 - 2 - 81029837(3x80)

| סוג תעריף | סוג צריכה | קריאה קודמת | קריאה נוכחית | סה"כ צריכה בקוט"ש | מחיר לקוט"ש בא"ג | סה"כ לתשלום |
|--------------------------|-----------|-------------|--------------|-------------------|------------------|-------------|
| פרטי חשבון עבור תאריכים: | | | | | | |
| | | 01/06/22 | 30/06/22 | | | |
| 777 | פסגה | 444,722.70 | 450,424.30 | 5,701.60 | 45.49 | 2,593.66 ₪ |
| 778 | גבע | 193,910.10 | 195,448.60 | 1,538.50 | 37.72 | 580.32 ₪ |
| 779 | שפל | 369,206.20 | 370,975.20 | 1,769.00 | 31.20 | 551.93 ₪ |

סה"כ לדייר:

| פסגה | גבע | שפל | סה"כ | שיא ביקוש |
|------------|----------|----------|------------|-----------|
| 5,701.60 | 1,538.50 | 1,769.00 | 9,009.10 | 31.90 |
| 2,593.66 ₪ | 580.32 ₪ | 551.93 ₪ | 3,725.91 ₪ | |

סה"כ צריכה

סה"כ לתשלום

| | | |
|------------|-----------------------------------|--------------|
| 214.45 ₪ | תשלום קבוע | |
| 14.20 ₪ | תשלום עבור גודל חיבור בKVA (3x80) | |
| 3,954.56 ₪ | סה"כ לתשלום | לא כולל מע"מ |

התפלגות חיוב בש"ח לפי תע"ז

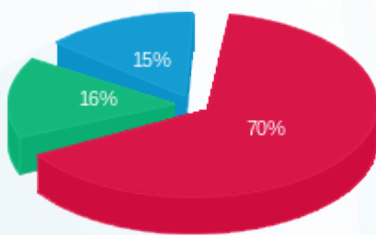

- פסגה (2,593.66 ₪)
- גבע (580.32 ₪)
- שפל (551.93 ₪)

הסטוריית צריכה בקוט"ש

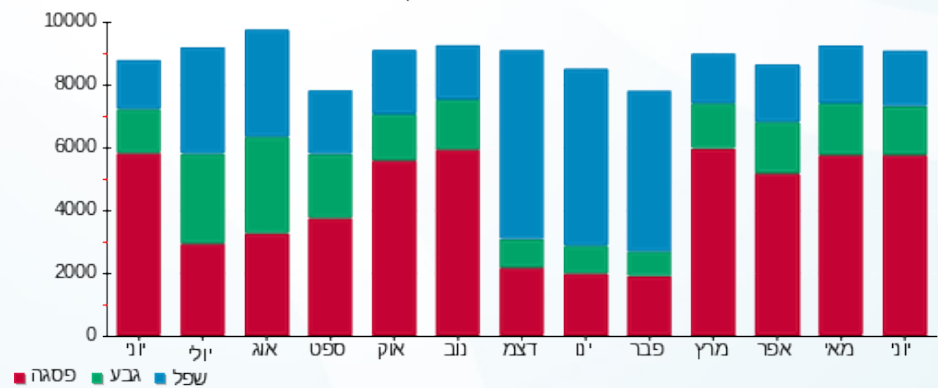

04/07/22 תאריך הפקה:
 30/06/22 תאריך קריאה נוכחית:
 01/06/22 תאריך קריאה קודמת:

שם דייר: באג 22
 שם אתר: קניון הדר

לקוח/ה נכבד/ה, אנו מתכבדים להגיש את חישוב צריכת החשמל לתקופה 01/06/22 - 30/06/22:

באג 22 - 4 - 81038211 (3x25)

| סה"כ לתשלום | מחיר לקוט"ש בא"ג | סה"כ צריכה בקוט"ש | קריאה נוכחית | קריאה קודמת | סוג צריכה | סוג תעריף |
|-------------|------------------|-------------------|--------------|-------------|--------------------------|-----------|
| | | | 30/06/22 | 01/06/22 | פרטי חשבון עבור תאריכים: | |
| 240.78 ₪ | 45.49 | 529.30 | 50,527.60 | 49,998.30 | פסגה | 777 |
| 68.61 ₪ | 37.72 | 181.90 | 17,026.00 | 16,844.10 | גבע | 778 |
| 63.30 ₪ | 31.20 | 202.90 | 44,144.10 | 43,941.20 | שפל | 779 |

סה"כ לדייר:

| שיא ביקוש | סה"כ | שפל | גבע | פסגה |
|-----------|----------|---------|---------|----------|
| 2.50 | 914.10 | 202.90 | 181.90 | 529.30 |
| | 372.70 ₪ | 63.30 ₪ | 68.61 ₪ | 240.78 ₪ |

סה"כ צריכה
 סה"כ לתשלום

| | | |
|----------|--|---------------------|
| 214.45 ₪ | תשלום קבוע | |
| 4.44 ₪ | תשלום עבור גודל חיבור בKVA (3x25) | |
| 591.58 ₪ | סה"כ לתשלום | לא כולל מע"מ |

התפלגות חיוב בש"ח לפי תעו"ז

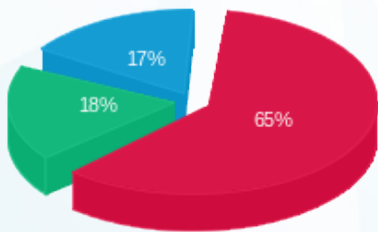

■ פסגה (240.78 ₪)
 ■ גבע (68.61 ₪)
 ■ שפל (63.30 ₪)

הסטוריית צריכה בקוט"ש

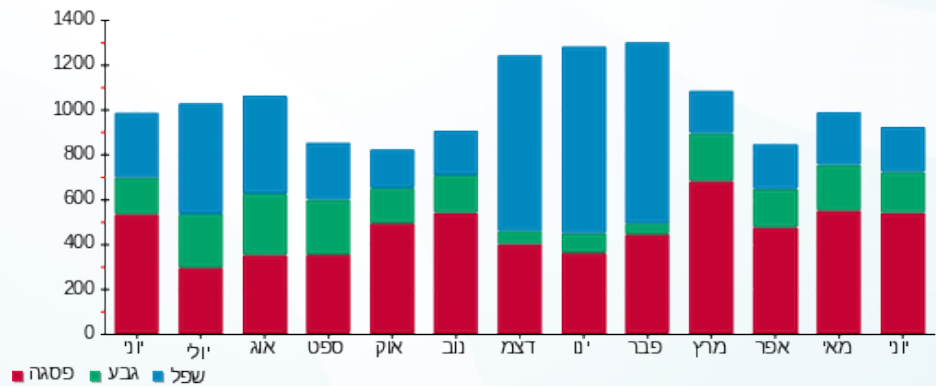



04/07/22

תאריך הפקה:

שם דייר: בודי שופ 041

30/06/22

תאריך קריאה נוכחית:

שם אתר: קניון הדר

01/06/22

תאריך קריאה קודמת:

לקוח/ה נכבד/ה, אנו מתכבדים להגיש את חישוב צריכת החשמל לתקופה 01/06/22 - 30/06/22:

בודי שופ 041 - 2 - 81042482(3x40)

| סוג תעריף | סוג צריכה | קריאה קודמת | קריאה נוכחית | סה"כ צריכה בקוט"ש | מחיר לקוט"ש בא"ג | סה"כ לתשלום |
|--------------------------|-----------|-------------|--------------|-------------------|------------------|-------------|
| פרטי חשבון עבור תאריכים: | | | | | | |
| 777 | פסגה | 01/06/22 | 30/06/22 | 420.00 | 45.49 | 191.06 ₪ |
| 778 | גבע | 21,303.30 | 21,427.60 | 124.30 | 37.72 | 46.89 ₪ |
| 779 | שפל | 32,620.50 | 32,674.20 | 53.70 | 31.20 | 16.75 ₪ |

סה"כ לדייר:

| פסגה | גבע | שפל | סה"כ | שיא ביקוש |
|----------|---------|---------|----------|-----------|
| 420.00 | 124.30 | 53.70 | 598.00 | 2.10 |
| 191.06 ₪ | 46.89 ₪ | 16.75 ₪ | 254.70 ₪ | |

סה"כ צריכה

סה"כ לתשלום

| | | |
|----------|--|---------------------|
| 214.45 ₪ | תשלום קבוע | |
| 7.10 ₪ | תשלום עבור גודל חיבור בKVA (3x40) | |
| 476.25 ₪ | סה"כ לתשלום | לא כולל מע"מ |

התפלגות חיוב בש"ח לפי תעו"ז

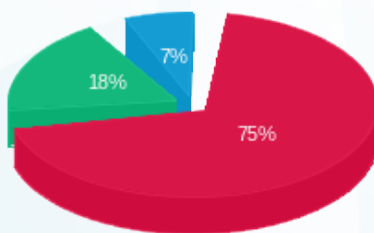

- פסגה (191.06 ₪)
- גבע (46.89 ₪)
- שפל (16.75 ₪)

הסטוריית צריכה בקוט"ש

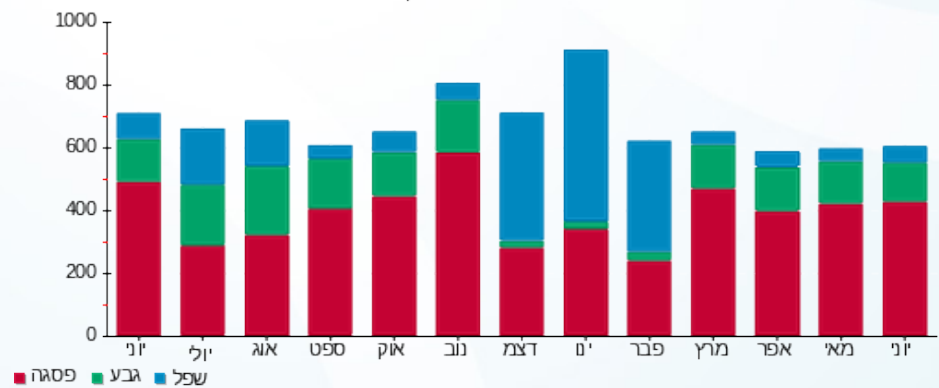



04/07/22

תאריך הפקה:

שם דייר: בון ספורט-3

30/06/22

תאריך קריאה נוכחית:

שם אתר: קניון הדר

01/06/22

תאריך קריאה קודמת:

לקוח/ה נכבד/ה, אנו מתכבדים להגיש את חישוב צריכת החשמל לתקופה 01/06/22 - 30/06/22:

בון ספורט-3 - 1 - 81029837(3x40)

| סוג תעריף | סוג צריכה | קריאה קודמת | קריאה נוכחית | סה"כ צריכה בקוט"ש | מחיר לקוט"ש בא"ג | סה"כ לתשלום |
|-----------|-----------|-------------|--------------|-------------------|--------------------------|-------------|
| | | | 30/06/22 | 01/06/22 | פרטי חשבון עבור תאריכים: | |
| 777 | פסגה | 118,049.95 | 119,292.65 | 1,242.70 | 45.49 | 565.30 ₪ |
| 778 | גבע | 43,346.85 | 43,719.85 | 373.00 | 37.72 | 140.70 ₪ |
| 779 | שפל | 74,283.85 | 74,451.65 | 167.80 | 31.20 | 52.35 ₪ |

סה"כ לדייר:

| פסגה | גבע | שפל | סה"כ | שיא ביקוש |
|----------|----------|---------|----------|-----------|
| 1,242.70 | 373.00 | 167.80 | 1,783.50 | 5.60 |
| 565.30 ₪ | 140.70 ₪ | 52.35 ₪ | 758.35 ₪ | |

סה"כ צריכה

סה"כ לתשלום

| | | |
|----------|--|---------------------|
| 214.45 ₪ | תשלום קבוע | |
| 7.10 ₪ | תשלום עבור גודל חיבור בKVA (3x40) | |
| 979.90 ₪ | סה"כ לתשלום | לא כולל מע"מ |

התפלגות חיוב בש"ח לפי תעו"ז

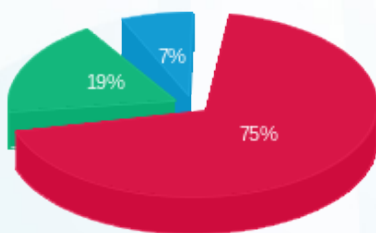

■ פסגה (565.30 ₪)
 ■ גבע (140.70 ₪)
 ■ שפל (52.35 ₪)

הסטוריית צריכה בקוט"ש

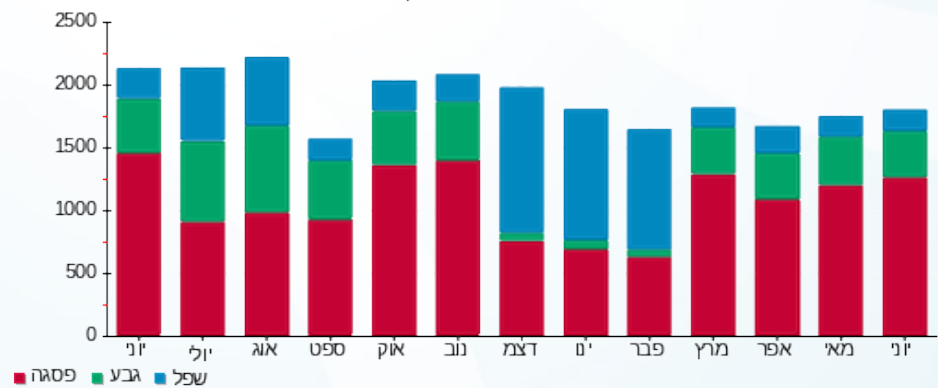



04/07/22

תאריך הפקה:

שם דייר: בורגראנץ 65

30/06/22

תאריך קריאה נוכחית:

שם אתר: קניון הדר

01/06/22

תאריך קריאה קודמת:

לקוח/ה נכבד/ה, אנו מתכבדים להגיש את חישוב צריכת החשמל לתקופה 01/06/22 - 30/06/22:

בורגראנץ 65 - 1 - 81029820 (3x160)

| סוג תעריף | סוג צריכה | קריאה קודמת | קריאה נוכחית | סה"כ צריכה בקוט"ש | מחיר לקוט"ש בא"ג | סה"כ לתשלום |
|-----------|-----------|-------------|--------------|-------------------|------------------|-------------|
| | | 01/06/22 | 30/06/22 | | | |
| 777 | פסגה | 512,328.80 | 517,294.80 | 4,966.00 | 45.49 | 2,259.03 ₪ |
| 778 | גבע | 189,376.20 | 190,947.20 | 1,571.00 | 37.72 | 592.58 ₪ |
| 779 | שפל | 355,014.00 | 356,384.00 | 1,370.00 | 31.20 | 427.44 ₪ |

סה"כ לדייר:

| פסגה | גבע | שפל | סה"כ | שיא ביקוש |
|------------|----------|----------|------------|-----------|
| 4,966.00 | 1,571.00 | 1,370.00 | 7,907.00 | 27.20 |
| 2,259.03 ₪ | 592.58 ₪ | 427.44 ₪ | 3,279.05 ₪ | |

סה"כ צריכה

סה"כ לתשלום

| | | |
|------------|---|---------------------|
| 214.45 ₪ | תשלום קבוע | |
| 28.40 ₪ | תשלום עבור גודל חיבור בKVA (3x160) | |
| 3,521.91 ₪ | סה"כ לתשלום | לא כולל מע"מ |

התפלגות חיוב בש"ח לפי תעו"ז

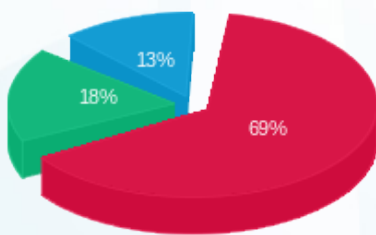

פסגה (2,259.03 ₪) 69%
 גבע (592.58 ₪) 18%
 שפל (427.44 ₪) 13%

הסטוריית צריכה בקוט"ש

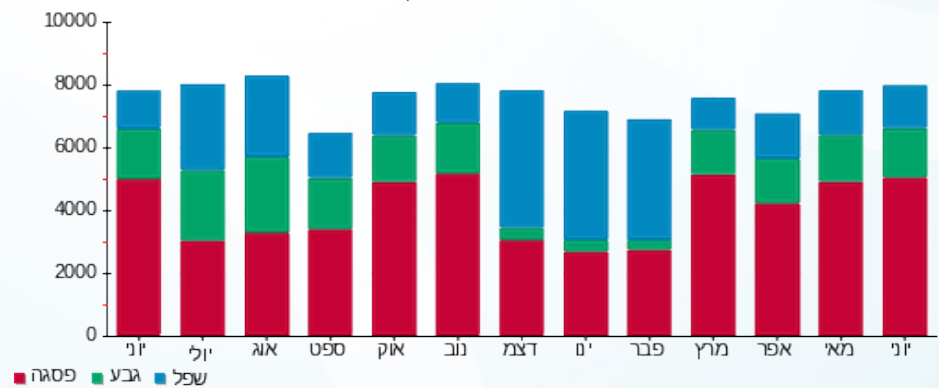



04/07/22

תאריך הפקדה:

שם דייר: ביגוד מתחם חדש

30/06/22

תאריך קריאה נוכחית:

שם אתר: קניון הדר

01/06/22

תאריך קריאה קודמת:

לקוח/ה נכבד/ה, אנו מתכבדים להגיש את חישוב צריכת החשמל לתקופה 01/06/22 - 30/06/22:

ביגוד מתחם חדש - 2 - 20065476(3x630)

| סוג תעריף | סוג צריכה | קריאה קודמת | קריאה נוכחית | סה"כ צריכה בקוט"ש | מחיר לקוט"ש בא"ג | סה"כ לתשלום |
|--------------------------|-----------|-------------|--------------|-------------------|------------------|-------------|
| פרטי חשבון עבור תאריכים: | | | | | | |
| 777 | פסגה | 01/06/22 | 30/06/22 | 4,352.40 | 45.49 | 1,979.91 ₪ |
| 778 | גבע | 6,480.00 | 7,918.20 | 1,438.20 | 37.72 | 542.49 ₪ |
| 779 | שפל | 18,345.60 | 18,901.20 | 555.60 | 31.20 | 173.35 ₪ |

סה"כ לדיר:

| פסגה | גבע | שפל | סה"כ | שיא ביקוש |
|------------|----------|----------|------------|-----------|
| 4,352.40 | 1,438.20 | 555.60 | 6,346.20 | 20.47 |
| 1,979.91 ₪ | 542.49 ₪ | 173.35 ₪ | 2,695.74 ₪ | |

סה"כ צריכה

סה"כ לתשלום

| | | |
|------------|---|---------------------|
| 214.45 ₪ | תשלום קבוע | |
| 111.83 ₪ | תשלום עבור גודל חיבור בKVA (3x630) | |
| 3,022.02 ₪ | סה"כ לתשלום | לא כולל מע"מ |

התפלגות חיוב בש"ח לפי תע"ז

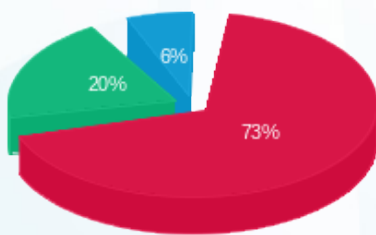

- פסגה (1,979.91 ₪)
- גבע (542.49 ₪)
- שפל (173.35 ₪)

הסטוריית צריכה בקוט"ש

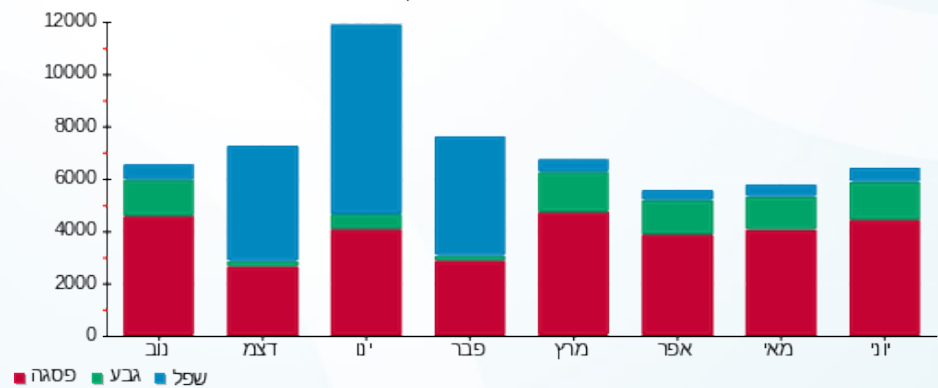



04/07/22 תאריך הפקה:
 30/06/22 תאריך קריאה נוכחית:
 01/06/22 תאריך קריאה קודמת:

שם דייר: בסט מובייל - 140
 שם אתר: קניון הדר

לקוח/ה נכבד/ה, אנו מתכבדים להגיש את חישוב צריכת החשמל לתקופה 01/06/22 - 30/06/22:

בסט מובייל - 140 - 5 - 81036699 (1x16)

| סוג תעריף | סוג צריכה | קריאה קודמת | קריאה נוכחית | סה"כ צריכה בקוט"ש | מחיר לקוט"ש בא"ג | סה"כ לתשלום |
|--------------------------|-----------|-------------|--------------|-------------------|------------------|-------------|
| פרטי חשבון עבור תאריכים: | | | | | | |
| 777 | פסגה | 01/06/22 | 30/06/22 | 221.30 | 45.49 | 100.67 ₪ |
| 778 | גבע | 2,934.75 | 3,005.65 | 70.90 | 37.72 | 26.74 ₪ |
| 779 | שפל | 4,853.85 | 4,910.30 | 56.45 | 31.20 | 17.61 ₪ |

סה"כ לדייר:

| פסגה | גבע | שפל | סה"כ | שיא ביקוש |
|----------|---------|---------|----------|-----------|
| 221.30 | 70.90 | 56.45 | 348.65 | 1.00 |
| 100.67 ₪ | 26.74 ₪ | 17.61 ₪ | 145.03 ₪ | |

סה"כ צריכה
 סה"כ לתשלום

| | | |
|----------|-----------------------------------|--------------|
| 38.53 ₪ | תשלום קבוע | |
| 0.95 ₪ | תשלום עבור גודל חיבור בKVA (1x16) | |
| 184.50 ₪ | סה"כ לתשלום | לא כולל מע"מ |

התפלגות חיוב בש"ח לפי תעו"ז

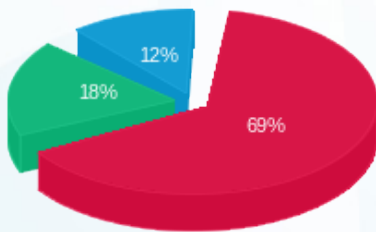

■ פסגה (100.67 ₪)
 ■ גבע (26.74 ₪)
 ■ שפל (17.61 ₪)

הסטוריית צריכה בקוט"ש

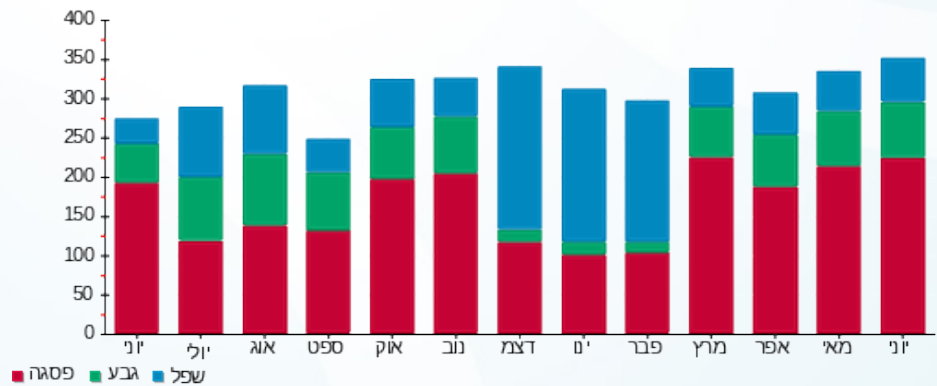



04/07/22

תאריך הפקה:

שם דייר: ברנדז 198

30/06/22

תאריך קריאה נוכחית:

שם אתר: קניון הדר

01/06/22

תאריך קריאה קודמת:

לקוח/ה נכבד/ה, אנו מתכבדים להגיש את חישוב צריכת החשמל לתקופה 01/06/22 - 30/06/22:

ברנדז 198 - 4 - 81040354(3x63)

| סוג תעריף | סוג צריכה | קריאה קודמת | קריאה נוכחית | סה"כ צריכה בקוט"ש | מחיר לקוט"ש בא"ג | סה"כ לתשלום |
|--------------------------|-----------|-------------|--------------|-------------------|------------------|-------------|
| פרטי חשבון עבור תאריכים: | | | | | | |
| | | 01/06/22 | 30/06/22 | | | |
| 777 | פסגה | 74,906.80 | 76,108.60 | 1,201.80 | 45.49 | 546.70 ₪ |
| 778 | גבע | 28,765.50 | 29,152.80 | 387.30 | 37.72 | 146.09 ₪ |
| 779 | שפל | 59,056.80 | 59,335.60 | 278.80 | 31.20 | 86.99 ₪ |

סה"כ לדייר:

| פסגה | גבע | שפל | סה"כ | שיא ביקוש |
|----------|----------|---------|----------|-----------|
| 1,201.80 | 387.30 | 278.80 | 1,867.90 | 5.60 |
| 546.70 ₪ | 146.09 ₪ | 86.99 ₪ | 779.77 ₪ | |

סה"כ צריכה

סה"כ לתשלום

| | | |
|------------|--|---------------------|
| 214.45 ₪ | תשלום קבוע | |
| 11.18 ₪ | תשלום עבור גודל חיבור בKVA (3x63) | |
| 1,005.41 ₪ | סה"כ לתשלום | לא כולל מע"מ |

התפלגות חיוב בש"ח לפי תעו"ז

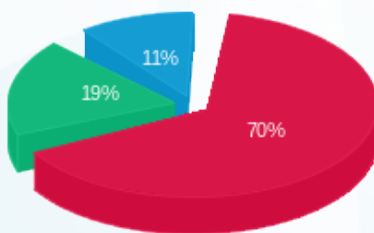

- פסגה (546.70 ₪) 70%
- גבע (146.09 ₪) 19%
- שפל (86.99 ₪) 11%

הסטוריית צריכה בקוט"ש

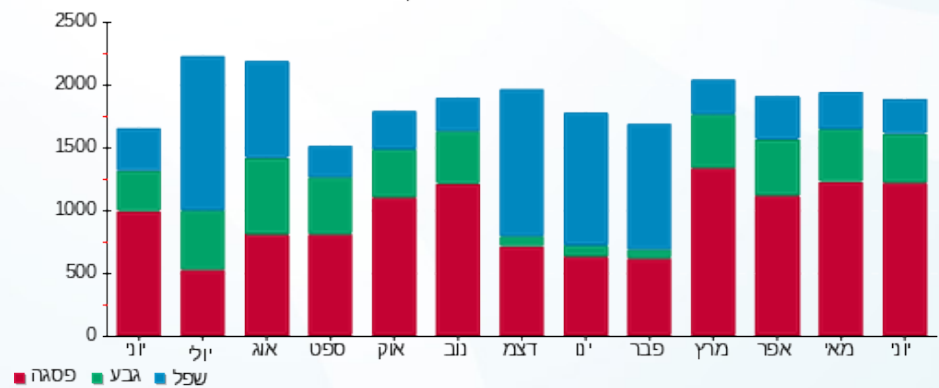

04/07/22 תאריך הפקדה:
 30/06/22 תאריך קריאה נוכחית:
 01/06/22 תאריך קריאה קודמת:

שם דייר: ברשקה 186
 שם אתר: קניון הדר

לקוח/ה נכבד/ה, אנו מתכבדים להגיש את חישוב צריכת החשמל לתקופה 01/06/22 - 30/06/22:

מגוון 2 (סאקל לשעבר) - 85 - 2 - (3x160)81022680

| סוג תעריף | סוג צריכה | קריאה קודמת | קריאה נוכחית | סה"כ צריכה בקוט"ש | מחיר לקוט"ש בא"ג | סה"כ לתשלום |
|--------------------------|-----------|-------------|--------------|-------------------|------------------|-------------|
| פרטי חשבון עבור תאריכים: | | | | | | |
| 777 | פסגה | 01/06/22 | 30/06/22 | 2,216.80 | 45.49 | 1,008.42 ₪ |
| 778 | גבע | 79,014.60 | 79,706.40 | 691.80 | 37.72 | 260.95 ₪ |
| 779 | שפל | 137,671.00 | 138,714.60 | 1,043.60 | 31.20 | 325.60 ₪ |

סה"כ לדייר:

| פסגה | גבע | שפל | סה"כ | שיא ביקוש |
|------------|----------|----------|------------|-----------|
| 2,216.80 | 691.80 | 1,043.60 | 3,952.20 | 10.80 |
| 1,008.42 ₪ | 260.95 ₪ | 325.60 ₪ | 1,594.97 ₪ | |

סה"כ צריכה
 סה"כ לתשלום

| | | |
|------------|------------------------------------|--------------|
| 214.45 ₪ | תשלום קבוע | |
| 28.40 ₪ | תשלום עבור גודל חיבור בKVA (3x160) | |
| 1,837.82 ₪ | סה"כ לתשלום | לא כולל מע"מ |

התפלגות חיוב בש"ח לפי תע"ז

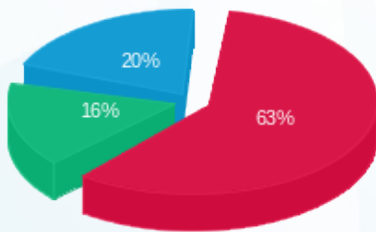

פסגה (1,008.42 ₪) 63%
 גבע (260.95 ₪) 16%
 שפל (325.60 ₪) 20%

הסטוריית צריכה בקוט"ש

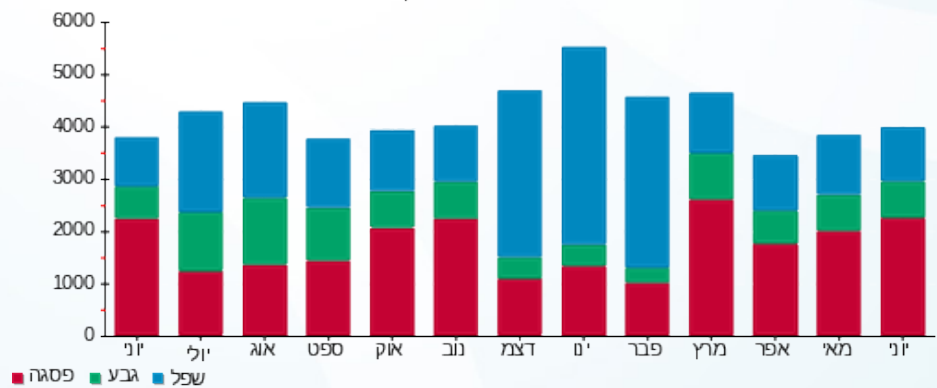

04/07/22 תאריך הפקה:
 30/06/22 תאריך קריאה נוכחית:
 01/06/22 תאריך קריאה קודמת:

שם דייר: גולברי-97
 שם אתר: קניון הדר

לקוח/ה נכבד/ה, אנו מתכבדים להגיש את חישוב צריכת החשמל לתקופה 01/06/22 - 30/06/22:

גולברי-97 - 7 - 81029837(3x80)

| סוג תעריף | סוג צריכה | קריאה קודמת | קריאה נוכחית | סה"כ צריכה בקוט"ש | מחיר לקוט"ש בא"ג | סה"כ לתשלום |
|--------------------------|-----------|-------------|--------------|-------------------|------------------|-------------|
| פרטי חשבון עבור תאריכים: | | | | | | |
| 777 | פסגה | 01/06/22 | 30/06/22 | 1,630.60 | 45.49 | 741.76 ₪ |
| 778 | גבע | 62,379.90 | 62,870.00 | 490.10 | 37.72 | 184.87 ₪ |
| 779 | שפל | 78,402.20 | 78,603.10 | 200.90 | 31.20 | 62.68 ₪ |

סה"כ לדייר:

| פסגה | גבע | שפל | סה"כ | שיא ביקוש |
|----------|----------|---------|----------|-----------|
| 1,630.60 | 490.10 | 200.90 | 2,321.60 | 7.80 |
| 741.76 ₪ | 184.87 ₪ | 62.68 ₪ | 989.31 ₪ | |

סה"כ צריכה
 סה"כ לתשלום

| | | |
|------------|-----------------------------------|--------------|
| 214.45 ₪ | תשלום קבוע | |
| 14.20 ₪ | תשלום עבור גודל חיבור בKVA (3x80) | |
| 1,217.96 ₪ | סה"כ לתשלום | לא כולל מע"מ |

התפלגות חיוב בש"ח לפי תע"ז

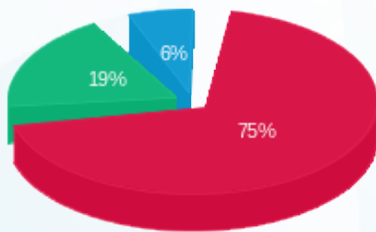

■ פסגה (741.76 ₪)
 ■ גבע (184.87 ₪)
 ■ שפל (62.68 ₪)

הסטוריית צריכה בקוט"ש

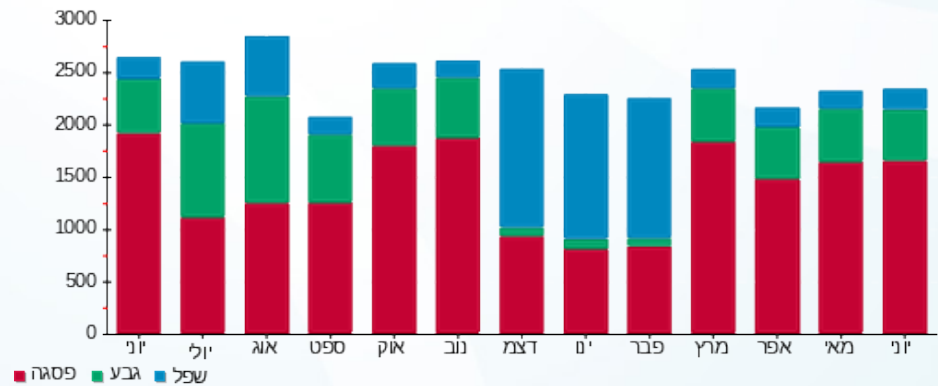



04/07/22

תאריך הפקה:

שם דייר: גולף 173

30/06/22

תאריך קריאה נוכחית:

שם אתר: קניון הדר

01/06/22

תאריך קריאה קודמת:

לקוח/ה נכבד/ה, אנו מתכבדים להגיש את חישוב צריכת החשמל לתקופה 01/06/22 - 30/06/22:

גולף 173 - 1 - 81022652 (3x125)

| סוג תעריף | סוג צריכה | קריאה קודמת | קריאה נוכחית | סה"כ צריכה בקוט"ש | מחיר לקוט"ש בא"ג | סה"כ לתשלום |
|--------------------------|-----------|-------------|--------------|-------------------|------------------|-------------|
| פרטי חשבון עבור תאריכים: | | | | | | |
| | | 01/06/22 | 30/06/22 | | | |
| 777 | פסגה | 229,557.80 | 232,761.20 | 3,203.40 | 45.49 | 1,457.23 ₪ |
| 778 | גבע | 84,530.60 | 85,471.80 | 941.20 | 37.72 | 355.02 ₪ |
| 779 | שפל | 100,649.80 | 101,128.40 | 478.60 | 31.20 | 149.32 ₪ |

סה"כ לדייר:

| פסגה | גבע | שפל | סה"כ | שיא ביקוש |
|------------|----------|----------|------------|-----------|
| 3,203.40 | 941.20 | 478.60 | 4,623.20 | 13.20 |
| 1,457.23 ₪ | 355.02 ₪ | 149.32 ₪ | 1,961.57 ₪ | |

סה"כ צריכה

סה"כ לתשלום

| | | |
|------------|---|---------------------|
| 214.45 ₪ | תשלום קבוע | |
| 22.19 ₪ | תשלום עבור גודל חיבור בKVA (3x125) | |
| 2,198.21 ₪ | סה"כ לתשלום | לא כולל מע"מ |

התפלגות חיוב בש"ח לפי תע"ז

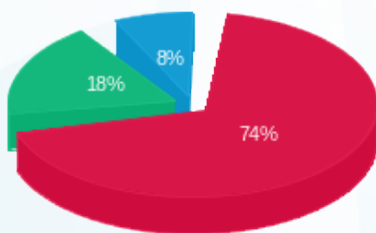

■ פסגה (1,457.23 ₪)
 ■ גבע (355.02 ₪)
 ■ שפל (149.32 ₪)

הסטוריית צריכה בקוט"ש

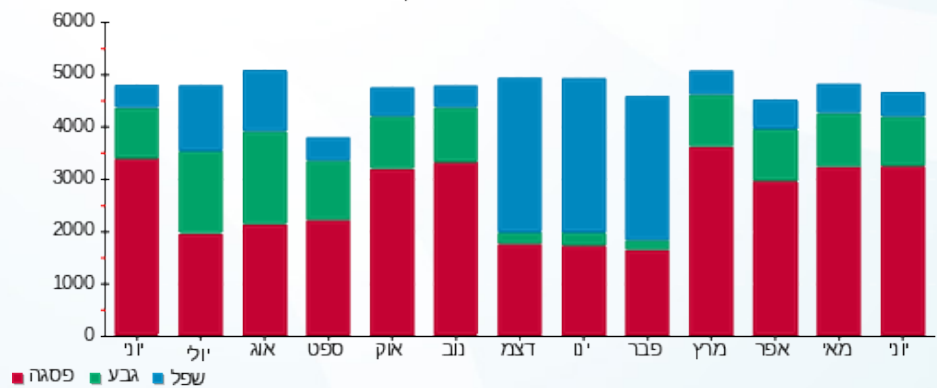



04/07/22

תאריך הפקדה:

שם דייר: גינני-44

30/06/22

תאריך קריאה נוכחית:

שם אתר: קניון הדר

01/06/22

תאריך קריאה קודמת:

לקוח/ה נכבד/ה, אנו מתכבדים להגיש את חישוב צריכת החשמל לתקופה 01/06/22 - 30/06/22:

גינני-44 - 1 - 81038211 (3x63)

| סה"כ לתשלום | מחיר לקוט"ש בא"ג | סה"כ צריכה בקוט"ש | קריאה נוכחית | קריאה קודמת | סוג צריכה | סוג תעריף |
|-------------|------------------|-------------------|--------------|-------------|-----------|--------------------------|
| | | | 30/06/22 | 01/06/22 | | פרטי חשבון עבור תאריכים: |
| 1,704.97 ₪ | 45.49 | 3,748.00 | 251,831.40 | 248,083.40 | פסגה | 777 |
| 196.67 ₪ | 37.72 | 521.40 | 73,109.20 | 72,587.80 | גבע | 778 |
| 358.11 ₪ | 31.20 | 1,147.80 | 159,749.20 | 158,601.40 | שפל | 779 |

סה"כ לדייר:

| שיא ביקוש | סה"כ | שפל | גבע | פסגה |
|-----------|------------|----------|----------|------------|
| 21.60 | 5,417.20 | 1,147.80 | 521.40 | 3,748.00 |
| | 2,259.75 ₪ | 358.11 ₪ | 196.67 ₪ | 1,704.97 ₪ |

סה"כ צריכה

סה"כ לתשלום

| | | |
|------------|--|---------------------|
| 214.45 ₪ | תשלום קבוע | |
| 11.18 ₪ | תשלום עבור גודל חיבור בKVA (3x63) | |
| 2,485.38 ₪ | סה"כ לתשלום | לא כולל מע"מ |

התפלגות חיוב בש"ח לפי תעו"ז

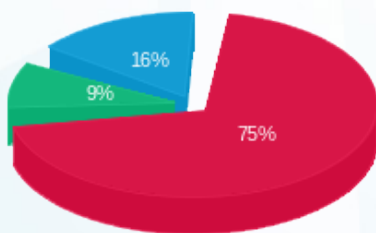

- פסגה (1,704.97 ₪)
- גבע (196.67 ₪)
- שפל (358.11 ₪)

הסטוריית צריכה בקוט"ש

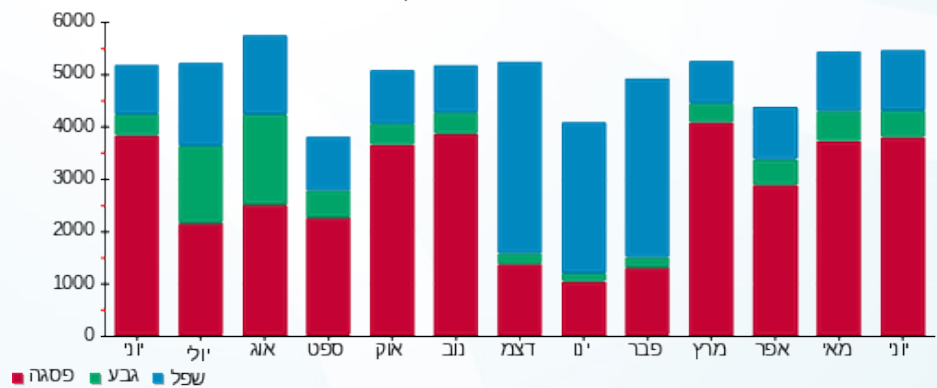



04/07/22

תאריך הפקדה:

שם דייר: גלי 004

30/06/22

תאריך קריאה נוכחית:

שם אתר: קניון הדר

01/06/22

תאריך קריאה קודמת:

לקוח/ה נכבד/ה, אנו מתכבדים להגיש את חישוב צריכת החשמל לתקופה 01/06/22 - 30/06/22:

גלי חדש-19 - 5 - 81022680(3x80)

| סוג תעריף | סוג צריכה | קריאה קודמת | קריאה נוכחית | סה"כ צריכה בקוט"ש | מחיר לקוט"ש בא"ג | סה"כ לתשלום |
|-----------|-----------|-------------|--------------|-------------------|------------------|-------------|
| | | 01/06/22 | 30/06/22 | | | |
| 777 | פסגה | 226,127.80 | 227,446.60 | 1,318.80 | 45.49 | 599.92 ₪ |
| 778 | גבע | 76,042.80 | 76,442.00 | 399.20 | 37.72 | 150.58 ₪ |
| 779 | שפל | 179,798.40 | 179,958.00 | 159.60 | 31.20 | 49.80 ₪ |

סה"כ לדייר:

| פסגה | גבע | שפל | סה"כ | שיא ביקוש |
|----------|----------|---------|----------|-----------|
| 1,318.80 | 399.20 | 159.60 | 1,877.60 | 6.20 |
| ₪ 599.92 | ₪ 150.58 | ₪ 49.80 | ₪ 800.30 | |

סה"כ צריכה

סה"כ לתשלום

| | | |
|------------|--|---------------------|
| 214.45 ₪ | תשלום קבוע | |
| 14.20 ₪ | תשלום עבור גודל חיבור בKVA (3x80) | |
| 1,028.95 ₪ | סה"כ לתשלום | לא כולל מע"מ |

התפלגות חיוב בש"ח לפי תעו"ז

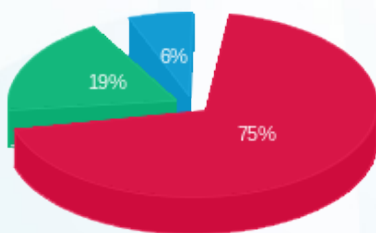

- פסגה (₪ 599.92)
- גבע (₪ 150.58)
- שפל (₪ 49.80)

הסטוריית צריכה בקוט"ש

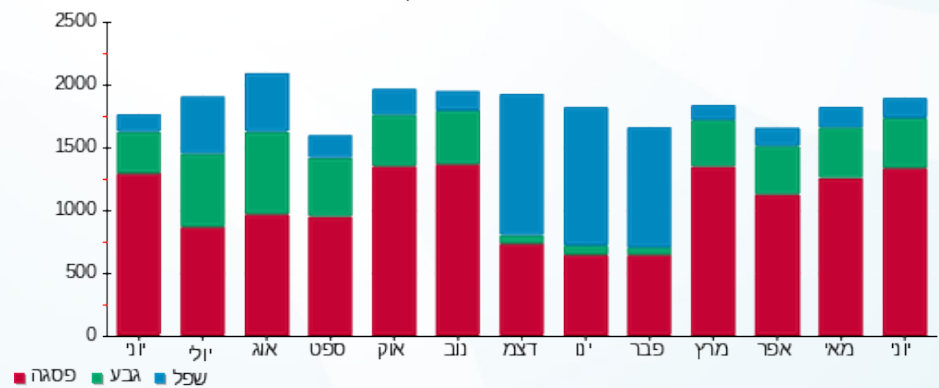



04/07/22 תאריך הפקדה:
 30/06/22 תאריך קריאה נוכחית:
 01/06/22 תאריך קריאה קודמת:

שם דייר: גלידה קאז-66
 שם אתר: קניון הדר

לקוח/ה נכבד/ה, אנו מתכבדים להגיש את חישוב צריכת החשמל לתקופה 01/06/22 - 30/06/22:

גלידה קאז-66 - 5 - 81038211(3x40)

| סוג תעריף | סוג צריכה | קריאה קודמת | קריאה נוכחית | סה"כ צריכה בקוט"ש | מחיר לקוט"ש בא"ג | סה"כ לתשלום |
|--------------------------|-----------|-------------|--------------|-------------------|------------------|-------------|
| פרטי חשבון עבור תאריכים: | | | | | | |
| | | 01/06/22 | 30/06/22 | | | |
| 777 | פסגה | 212,537.10 | 215,682.70 | 3,145.60 | 45.49 | 1,430.93 ₪ |
| 778 | גבע | 101,363.10 | 102,539.80 | 1,176.70 | 37.72 | 443.85 ₪ |
| 779 | שפל | 261,779.60 | 264,004.60 | 2,225.00 | 31.20 | 694.20 ₪ |

סה"כ לדייר:

| פסגה | גבע | שפל | סה"כ | שיא ביקוש |
|------------|----------|----------|------------|-----------|
| 3,145.60 | 1,176.70 | 2,225.00 | 6,547.30 | 17.00 |
| 1,430.93 ₪ | 443.85 ₪ | 694.20 ₪ | 2,568.98 ₪ | |

סה"כ צריכה
 סה"כ לתשלום

| | | |
|------------|-----------------------------------|--------------|
| 214.45 ₪ | תשלום קבוע | |
| 7.10 ₪ | תשלום עבור גודל חיבור בKVA (3x40) | |
| 2,790.54 ₪ | סה"כ לתשלום | לא כולל מע"מ |

התפלגות חיוב בש"ח לפי תע"ז

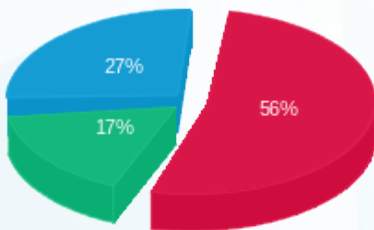

■ פסגה (1,430.93 ₪)
 ■ גבע (443.85 ₪)
 ■ שפל (694.20 ₪)

הסטוריית צריכה בקוט"ש

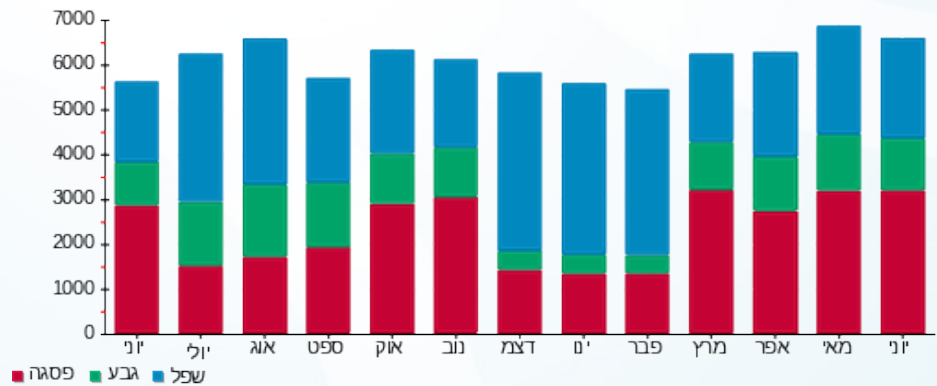



04/07/22

תאריך הפקדה:

שם דייר: גראס 216

30/06/22

תאריך קריאה נוכחית:

שם אתר: קניון הדר

01/06/22

תאריך קריאה קודמת:

לקוח/ה נכבד/ה, אנו מתכבדים להגיש את חישוב צריכת החשמל לתקופה 01/06/22 - 30/06/22:

גראס 216 - 4 - 81029742(3x25)

| סה"כ לתשלום | מחיר לקוט"ש בא"ג | סה"כ צריכה בקוט"ש | קריאה נוכחית | קריאה קודמת | סוג צריכה | סוג תעריף |
|-------------|------------------|-------------------|--------------|-------------|--------------------------|-----------|
| | | | 30/06/22 | 01/06/22 | פרטי חשבון עבור תאריכים: | |
| 705.10 ₪ | 45.49 | 1,550.00 | 144,622.05 | 143,072.05 | פסגה | 777 |
| 195.88 ₪ | 37.72 | 519.30 | 52,422.55 | 51,903.25 | גבע | 778 |
| 160.20 ₪ | 31.20 | 513.45 | 84,094.15 | 83,580.70 | שפל | 779 |

סה"כ לדייר:

| שיא ביקוש | סה"כ | שפל | גבע | פסגה |
|-----------|------------|----------|----------|----------|
| 6.45 | 2,582.75 | 513.45 | 519.30 | 1,550.00 |
| | 1,061.17 ₪ | 160.20 ₪ | 195.88 ₪ | 705.10 ₪ |

סה"כ צריכה

סה"כ לתשלום

| | | |
|------------|--|---------------------|
| 214.45 ₪ | תשלום קבוע | |
| 4.44 ₪ | תשלום עבור גודל חיבור בKVA (3x25) | |
| 1,280.06 ₪ | סה"כ לתשלום | לא כולל מע"מ |

התפלגות חיוב בש"ח לפי תע"ז

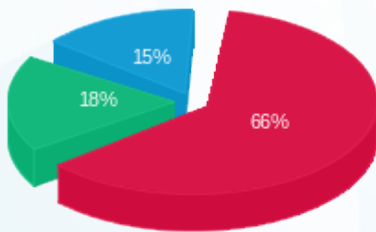

- פסגה (705.10 ₪)
- גבע (195.88 ₪)
- שפל (160.20 ₪)

הסטוריית צריכה בקוט"ש

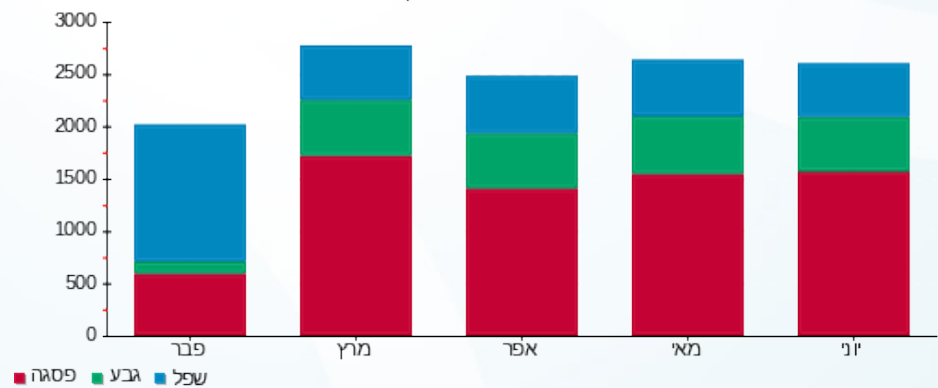

04/07/22 תאריך הפקה:
 30/06/22 תאריך קריאה נוכחית:
 01/06/22 תאריך קריאה קודמת:

שם דייר: דגאני (זום אופטיק) מתחם חדש
 שם אתר: קניון הדר

לקוח/ה נכבד/ה, אנו מתכבדים להגיש את חישוב צריכת החשמל לתקופה 01/06/22 - 30/06/22:

דגאני (זום אופטיק) מתחם חדש - 4 - 20065473(3x40)

| סוג תעריף | סוג צריכה | קריאה קודמת | קריאה נוכחית | סה"כ צריכה בקוט"ש | מחיר לקוט"ש בא"ג | סה"כ לתשלום |
|--------------------------|-----------|-------------|--------------|-------------------|------------------|-------------|
| פרטי חשבון עבור תאריכים: | | | | | | |
| 777 | פסגה | 01/06/22 | 30/06/22 | 604.96 | 45.49 | 275.20 ₪ |
| 778 | גבע | 680.80 | 775.72 | 94.92 | 37.72 | 35.80 ₪ |
| 779 | שפל | 3,362.32 | 3,490.36 | 128.04 | 31.20 | 39.95 ₪ |

סה"כ לדייר:

| פסגה | גבע | שפל | סה"כ | שיא ביקוש |
|----------|---------|---------|----------|-----------|
| 604.96 | 94.92 | 128.04 | 827.92 | 4.21 |
| 275.20 ₪ | 35.80 ₪ | 39.95 ₪ | 350.95 ₪ | |

סה"כ צריכה
 סה"כ לתשלום

| | | |
|----------|-----------------------------------|--------------|
| 214.45 ₪ | תשלום קבוע | |
| 7.10 ₪ | תשלום עבור גודל חיבור בKVA (3x40) | |
| 572.50 ₪ | סה"כ לתשלום | לא כולל מע"מ |

התפלגות חיוב בש"ח לפי תע"ז

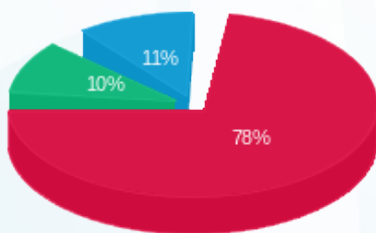

פסגה (275.20 ₪) 78%
 גבע (35.80 ₪) 10%
 שפל (39.95 ₪) 11%

הסטוריית צריכה בקוט"ש

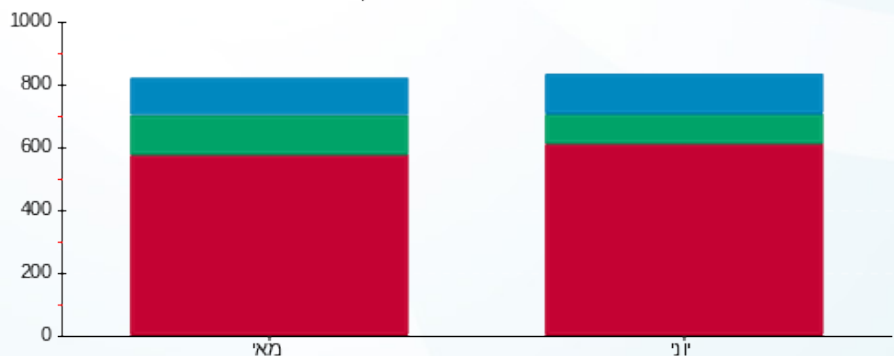

פסגה גבע שפל



04/07/22 תאריך הפקה:
 30/06/22 תאריך קריאה נוכחית:
 01/06/22 תאריך קריאה קודמת:

שם דייר: דורית לוי 169
 שם אתר: קניון הדר

לקוח/ה נכבד/ה, אנו מתכבדים להגיש את חישוב צריכת החשמל לתקופה 01/06/22 - 30/06/22:

דורית לוי 169 - 3 - 81022652 (3x25)

| סוג תעריף | סוג צריכה | קריאה קודמת | קריאה נוכחית | סה"כ צריכה בקוט"ש | מחיר לקוט"ש בא"ג | סה"כ לתשלום |
|--------------------------|-----------|-------------|--------------|-------------------|------------------|-------------|
| פרטי חשבון עבור תאריכים: | | | | | | |
| 777 | פסגה | 01/06/22 | 30/06/22 | 576.55 | 45.49 | 262.27 ₪ |
| 778 | גבע | 10,202.55 | 10,302.40 | 99.85 | 37.72 | 37.66 ₪ |
| 779 | שפל | 13,297.55 | 13,383.80 | 86.25 | 31.20 | 26.91 ₪ |

סה"כ לדייר:

| פסגה | גבע | שפל | סה"כ | שיא ביקוש |
|----------|---------|---------|----------|-----------|
| 576.55 | 99.85 | 86.25 | 762.65 | 6.95 |
| 262.27 ₪ | 37.66 ₪ | 26.91 ₪ | 326.85 ₪ | |

סה"כ צריכה
 סה"כ לתשלום

| | | |
|----------|-----------------------------------|--------------|
| 214.45 ₪ | תשלום קבוע | |
| 4.44 ₪ | תשלום עבור גודל חיבור בKVA (3x25) | |
| 545.73 ₪ | סה"כ לתשלום | לא כולל מע"מ |

התפלגות חיוב בש"ח לפי תע"ז

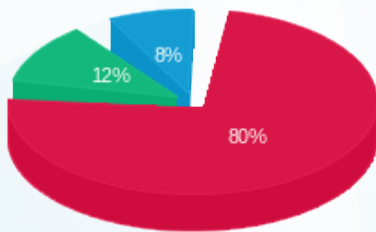

■ פסגה (262.27 ₪)
 ■ גבע (37.66 ₪)
 ■ שפל (26.91 ₪)

הסטוריית צריכה בקוט"ש

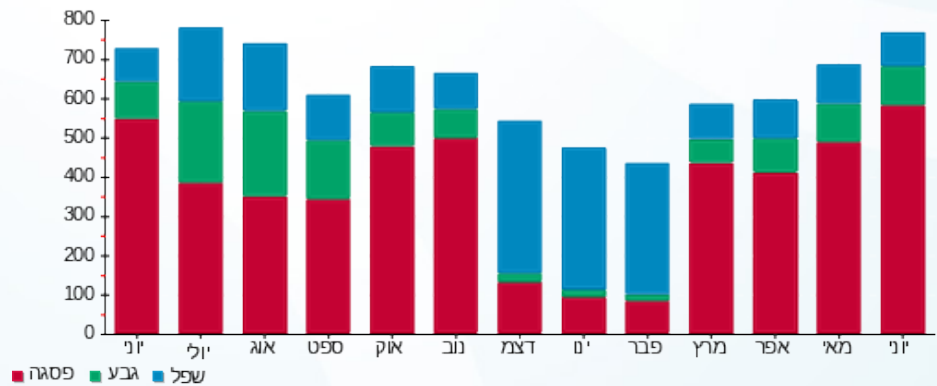

04/07/22 תאריך הפקה:
 30/06/22 תאריך קריאה נוכחית:
 01/06/22 תאריך קריאה קודמת:

שם דייר: דלתא-20
 שם אתר: קניון הדר

לקוח/ה נכבד/ה, אנו מתכבדים להגיש את חישוב צריכת החשמל לתקופה 01/06/22 - 30/06/22:

דלתא - 8 - 81029766(3x50)

| סוג תעריף | סוג צריכה | קריאה קודמת | קריאה נוכחית | סה"כ צריכה בקוט"ש | מחיר לקוט"ש בא"ג | סה"כ לתשלום |
|--------------------------|-----------|-------------|--------------|-------------------|------------------|-------------|
| פרטי חשבון עבור תאריכים: | | | | | | |
| 777 | פסגה | 01/06/22 | 30/06/22 | 1,570.00 | 45.49 | 714.19 ₪ |
| 778 | גבע | 32,019.60 | 32,495.05 | 475.45 | 37.72 | 179.34 ₪ |
| 779 | שפל | 43,497.10 | 43,682.55 | 185.45 | 31.20 | 57.86 ₪ |

סה"כ לדייר:

| פסגה | גבע | שפל | סה"כ | שיא ביקוש |
|----------|----------|---------|----------|-----------|
| 1,570.00 | 475.45 | 185.45 | 2,230.90 | 7.00 |
| 714.19 ₪ | 179.34 ₪ | 57.86 ₪ | 951.39 ₪ | |

סה"כ צריכה
 סה"כ לתשלום

| | | |
|------------|--|---------------------|
| 214.45 ₪ | תשלום קבוע | |
| 8.88 ₪ | תשלום עבור גודל חיבור בKVA (3x50) | |
| 1,174.72 ₪ | סה"כ לתשלום | לא כולל מע"מ |

התפלגות חיוב בש"ח לפי תעו"ז

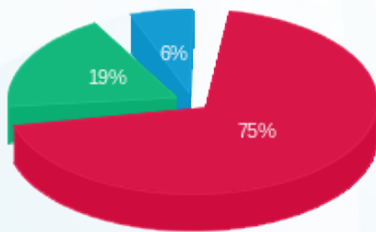

פסגה (714.19 ₪) 75%
 גבע (179.34 ₪) 19%
 שפל (57.86 ₪) 6%

הסטוריית צריכה בקוט"ש

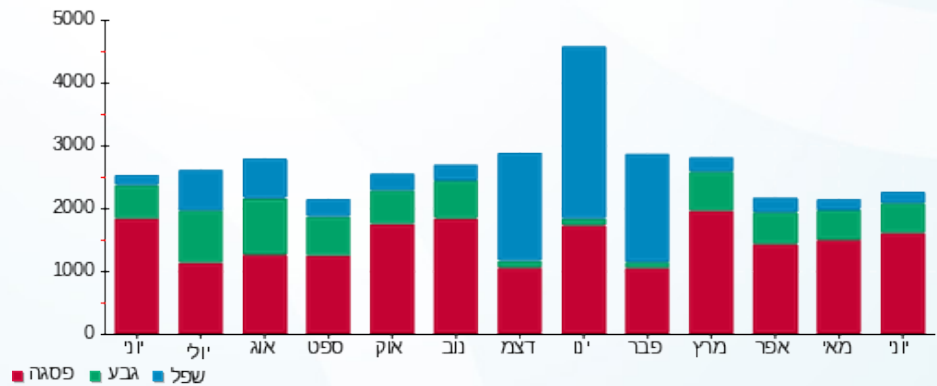



04/07/22

תאריך הפקה:

שם דייר: הודיס-157

30/06/22

תאריך קריאה נוכחית:

שם אתר: קניון הדר

01/06/22

תאריך קריאה קודמת:

לקוח/ה נכבד/ה, אנו מתכבדים להגיש את חישוב צריכת החשמל לתקופה 01/06/22 - 30/06/22:

הודיס-157 - 6 - 81029837(3x40)

| סוג תעריף | סוג צריכה | קריאה קודמת | קריאה נוכחית | סה"כ צריכה בקוט"ש | מחיר לקוט"ש בא"ג | סה"כ לתשלום |
|--------------------------|-----------|-------------|--------------|-------------------|------------------|-------------|
| פרטי חשבון עבור תאריכים: | | | | | | |
| 777 | פסגה | 01/06/22 | 30/06/22 | 1,157.60 | 45.49 | 526.59 ₪ |
| 778 | גבע | 52,875.90 | 53,292.50 | 416.60 | 37.72 | 157.14 ₪ |
| 779 | שפל | 100,248.20 | 100,730.90 | 482.70 | 31.20 | 150.60 ₪ |

סה"כ לדייר:

| פסגה | גבע | שפל | סה"כ | שיא ביקוש |
|----------|----------|----------|----------|-----------|
| 1,157.60 | 416.60 | 482.70 | 2,056.90 | 4.80 |
| ₪ 526.59 | ₪ 157.14 | ₪ 150.60 | ₪ 834.34 | |

סה"כ צריכה

סה"כ לתשלום

| | | |
|------------|-----------------------------------|--------------|
| 214.45 ₪ | תשלום קבוע | |
| 7.10 ₪ | תשלום עבור גודל חיבור בKVA (3x40) | |
| 1,055.89 ₪ | סה"כ לתשלום | לא כולל מע"מ |

התפלגות חיוב בש"ח לפי תעו"ז

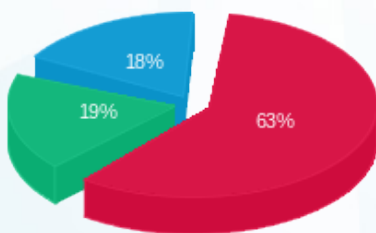

■ פסגה (₪ 526.59)
■ גבע (₪ 157.14)
■ שפל (₪ 150.60)

הסטוריית צריכה בקוט"ש

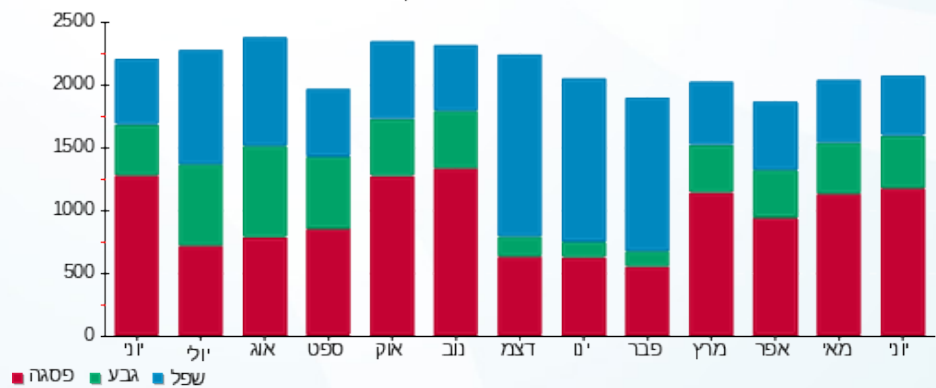

■ פסגה ■ גבע ■ שפל





04/07/22 תאריך הפקה:
 30/06/22 תאריך קריאה נוכחית:
 01/06/22 תאריך קריאה קודמת:

שם דייר: הום סטייל-116
 שם אתר: קניון הדר
 תאריך יציאה: 02/06/22

לקוח/ה נכבד/ה, אנו מתכבדים להגיש את חישוב צריכת החשמל לתקופה 02/06/22 - 01/06/22:

הום סטייל-116 - 5 - 81029755(3x32)

| סה"כ לתשלום | מחיר לקוט"ש בא"ג | סה"כ צריכה בקוט"ש | קריאה נוכחית | קריאה קודמת | סוג צריכה | סוג תעריף |
|-------------|------------------|-------------------|--------------|-------------|--------------------------|-----------|
| | | | 02/06/22 | 01/06/22 | פרטי חשבון עבור תאריכים: | |
| 28.25 ₪ | 45.49 | 62.10 | 78,366.35 | 78,304.25 | פסגה | 777 |
| 1.55 ₪ | 37.72 | 4.10 | 27,170.70 | 27,166.60 | גבע | 778 |
| 3.15 ₪ | 31.20 | 10.10 | 33,262.85 | 33,252.75 | שפל | 779 |

סה"כ לדייר:

| שיא ביקוש | סה"כ | שפל | גבע | פסגה |
|-----------|---------|--------|--------|---------|
| 6.00 | 76.30 | 10.10 | 4.10 | 62.10 |
| | 32.95 ₪ | 3.15 ₪ | 1.55 ₪ | 28.25 ₪ |

סה"כ צריכה
 סה"כ לתשלום

| | | |
|----------|--|---------------------|
| 214.45 ₪ | תשלום קבוע | |
| 0.38 ₪ | תשלום עבור גודל חיבור בKVA (3x32) | |
| 247.78 ₪ | סה"כ לתשלום | לא כולל מע"מ |

התפלגות חיוב בש"ח לפי תעו"ז

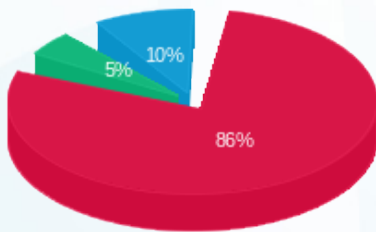

■ פסגה (28.25 ₪)
 ■ גבע (1.55 ₪)
 ■ שפל (3.15 ₪)

הסטוריית צריכה בקוט"ש

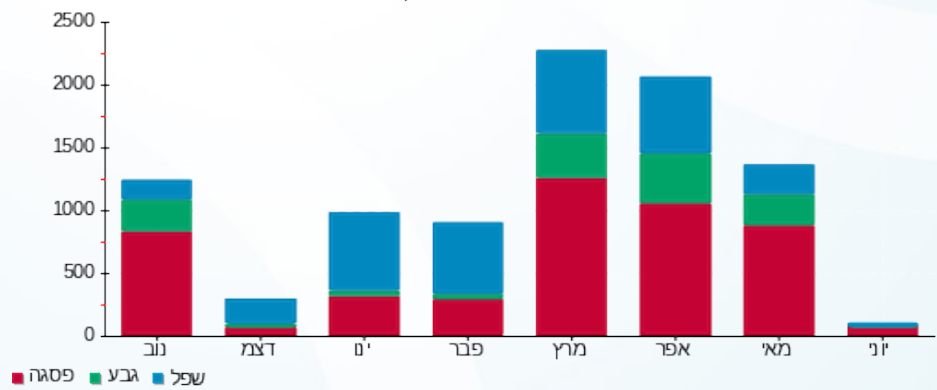



04/07/22 תאריך הפקדה:
 30/06/22 תאריך קריאה נוכחית:
 01/06/22 תאריך קריאה קודמת:

שם דייר: הוניגמן ילדים-143
 שם אתר: קניון הדר

לקוח/ה נכבד/ה, אנו מתכבדים להגיש את חישוב צריכת החשמל לתקופה 01/06/22 - 30/06/22:

1 - 81040338 (3x63)

| סוג תעריף | סוג צריכה | קריאה קודמת | קריאה נוכחית | סה"כ צריכה בקוט"ש | מחיר לקוט"ש בא"ג | סה"כ לתשלום |
|--------------------------|-----------|-------------|--------------|-------------------|------------------|-------------|
| פרטי חשבון עבור תאריכים: | | | | | | |
| 777 | פסגה | 01/06/22 | 30/06/22 | 677.80 | 45.49 | 308.33 ₪ |
| 778 | גבע | 21,705.10 | 21,912.10 | 207.00 | 37.72 | 78.08 ₪ |
| 779 | שפל | 35,903.60 | 35,986.50 | 82.90 | 31.20 | 25.86 ₪ |

סה"כ לדייר:

| פסגה | גבע | שפל | סה"כ | שיא ביקוש |
|----------|---------|---------|----------|-----------|
| 677.80 | 207.00 | 82.90 | 967.70 | 3.50 |
| 308.33 ₪ | 78.08 ₪ | 25.86 ₪ | 412.28 ₪ | |

סה"כ צריכה
 סה"כ לתשלום

| | | |
|----------|-----------------------------------|--------------|
| 214.45 ₪ | תשלום קבוע | |
| 11.18 ₪ | תשלום עבור גודל חיבור בKVA (3x63) | |
| 637.91 ₪ | סה"כ לתשלום | לא כולל מע"מ |

התפלגות חיוב בש"ח לפי תעו"ז

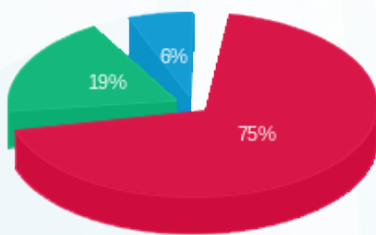

■ פסגה (308.33 ₪)
 ■ גבע (78.08 ₪)
 ■ שפל (25.86 ₪)

הסטוריית צריכה בקוט"ש

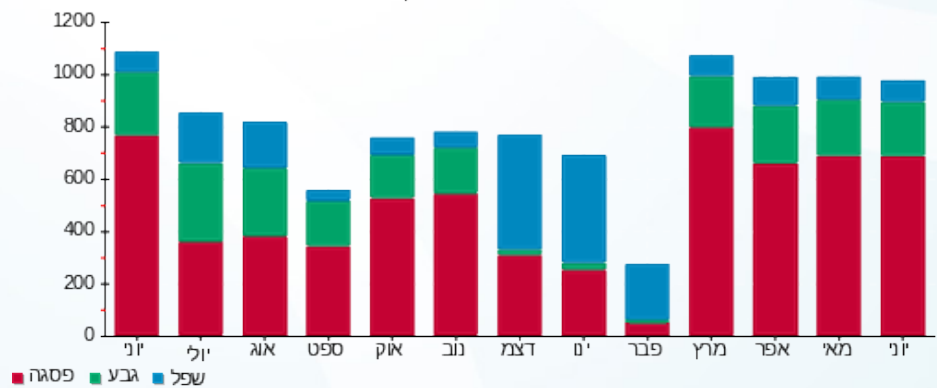



04/07/22 תאריך הפקדה:
 30/06/22 תאריך קריאה נוכחית:
 01/06/22 תאריך קריאה קודמת:

שם דייר: היפה והחיה-145
 שם אתר: קניון הדר

לקוח/ה נכבד/ה, אנו מתכבדים להגיש את חישוב צריכת החשמל לתקופה 01/06/22 - 30/06/22:

היפה והחיה-145 - 2 - (3x25)81037884

| סוג תעריף | סוג צריכה | קריאה קודמת | קריאה נוכחית | סה"כ צריכה בקוט"ש | מחיר לקוט"ש בא"ג | סה"כ לתשלום |
|--------------------------|-----------|-------------|--------------|-------------------|------------------|-------------|
| פרטי חשבון עבור תאריכים: | | | | | | |
| 777 | פסגה | 01/06/22 | 30/06/22 | 366.40 | 45.49 | 166.68 ₪ |
| 778 | גבע | 8,520.60 | 8,574.40 | 53.80 | 37.72 | 20.29 ₪ |
| 779 | שפל | 12,913.20 | 12,962.30 | 49.10 | 31.20 | 15.32 ₪ |

סה"כ לדייר:

| פסגה | גבע | שפל | סה"כ | שיא ביקוש |
|----------|---------|---------|----------|-----------|
| 366.40 | 53.80 | 49.10 | 469.30 | 1.90 |
| 166.68 ₪ | 20.29 ₪ | 15.32 ₪ | 202.29 ₪ | |

סה"כ צריכה
 סה"כ לתשלום

| | | |
|----------|-----------------------------------|--------------|
| 38.53 ₪ | תשלום קבוע | |
| 4.44 ₪ | תשלום עבור גודל חיבור בKVA (3x25) | |
| 245.26 ₪ | סה"כ לתשלום | לא כולל מע"מ |

התפלגות חיוב בש"ח לפי תע"ז

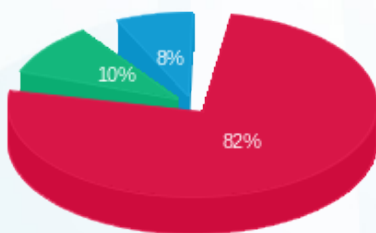

■ פסגה (166.68 ₪)
 ■ גבע (20.29 ₪)
 ■ שפל (15.32 ₪)

הסטוריית צריכה בקוט"ש

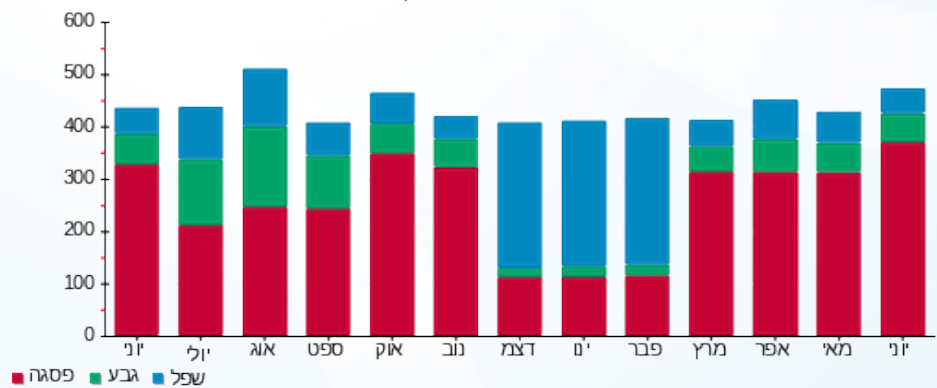

04/07/22 תאריך הפקדה:
 30/06/22 תאריך קריאה נוכחית:
 01/06/22 תאריך קריאה קודמת:

שם דייר: הפיראט האדום מתחם חדש
 שם אתר: קניון הדר

לקוח/ה נכבד/ה, אנו מתכבדים להגיש את חישוב צריכת החשמל לתקופה 01/06/22 - 30/06/22:

הפיראט האדום מתחם חדש - 2 - 20065473 (3x1600)

| סוג תעריף | סוג צריכה | קריאה קודמת | קריאה נוכחית | סה"כ צריכה בקוט"ש | מחיר לקוט"ש בא"ג | סה"כ לתשלום |
|--------------------------|-----------|-------------|--------------|-------------------|------------------|-------------|
| פרטי חשבון עבור תאריכים: | | | | | | |
| 777 | פסגה | 01/06/22 | 30/06/22 | 4,871.20 | 45.49 | 2,215.91 ₪ |
| 778 | גבע | 4,150.20 | 5,753.60 | 1,603.40 | 37.72 | 604.80 ₪ |
| 779 | שפל | 10,374.20 | 10,905.40 | 531.20 | 31.20 | 165.73 ₪ |

סה"כ לדייר:

| פסגה | גבע | שפל | סה"כ | שיא ביקוש |
|------------|----------|----------|------------|-----------|
| 4,871.20 | 1,603.40 | 531.20 | 7,005.80 | 141.76 |
| 2,215.91 ₪ | 604.80 ₪ | 165.73 ₪ | 2,986.45 ₪ | |

סה"כ צריכה
 סה"כ לתשלום

| | | |
|------------|-------------------------------------|--------------|
| 214.45 ₪ | תשלום קבוע | |
| 284.02 ₪ | תשלום עבור גודל חיבור בKVA (3x1600) | |
| 3,484.91 ₪ | סה"כ לתשלום | לא כולל מע"מ |

התפלגות חיוב בש"ח לפי תעו"ז

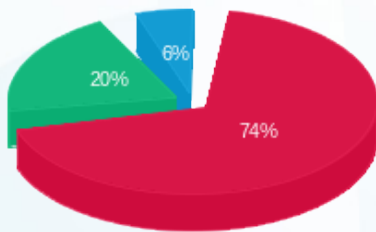

■ פסגה (2,215.91 ₪)
 ■ גבע (604.80 ₪)
 ■ שפל (165.73 ₪)

הסטוריית צריכה בקוט"ש

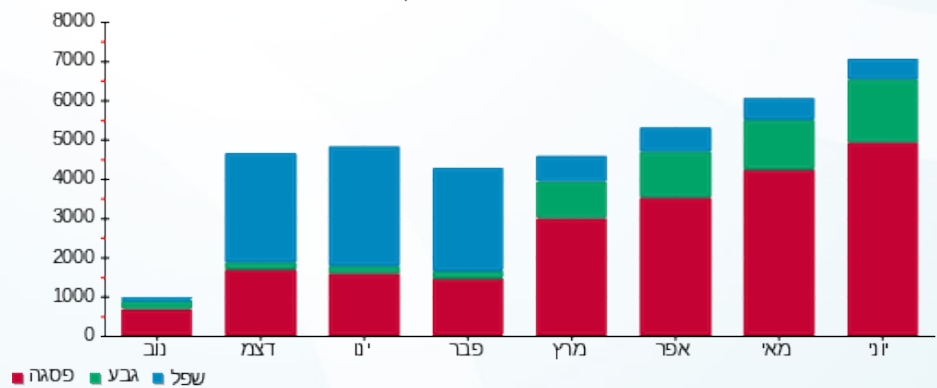



04/07/22

תאריך הפקה:

שם דייר: וופל בר 183

30/06/22

תאריך קריאה נוכחית:

שם אתר: קניון הדר

01/06/22

תאריך קריאה קודמת:

לקוח/ה נכבד/ה, אנו מתכבדים להגיש את חישוב צריכת החשמל לתקופה 01/06/22 - 30/06/22:

וופל בר 183 - 6 - 81042553 (3x63)

| סוג תעריף | סוג צריכה | קריאה קודמת | קריאה נוכחית | סה"כ צריכה בקוט"ש | מחיר לקוט"ש בא"ג | סה"כ לתשלום |
|--------------------------|-----------|-------------|--------------|-------------------|------------------|-------------|
| פרטי חשבון עבור תאריכים: | | | | | | |
| 777 | פסגה | 01/06/22 | 30/06/22 | 850.70 | 45.49 | 386.98 ₪ |
| 778 | גבע | 23,503.90 | 23,834.40 | 330.50 | 37.72 | 124.66 ₪ |
| 779 | שפל | 65,058.20 | 65,733.80 | 675.60 | 31.20 | 210.79 ₪ |

סה"כ לדייר:

| פסגה | גבע | שפל | סה"כ | שיא ביקוש |
|----------|----------|----------|----------|-----------|
| 850.70 | 330.50 | 675.60 | 1,856.80 | 7.80 |
| ₪ 386.98 | ₪ 124.66 | ₪ 210.79 | ₪ 722.44 | |

סה"כ צריכה

סה"כ לתשלום

| | | |
|----------|--|---------------------|
| 214.45 ₪ | תשלום קבוע | |
| 11.18 ₪ | תשלום עבור גודל חיבור בKVA (3x63) | |
| 948.07 ₪ | סה"כ לתשלום | לא כולל מע"מ |

התפלגות חיוב בש"ח לפי תע"ז

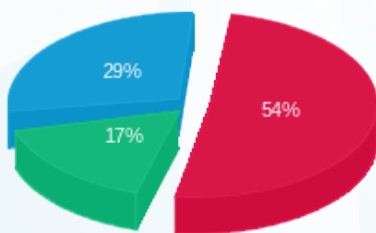

- פסגה (386.98 ₪) - 29%
- גבע (124.66 ₪) - 17%
- שפל (210.79 ₪) - 54%

הסטוריית צריכה בקוט"ש

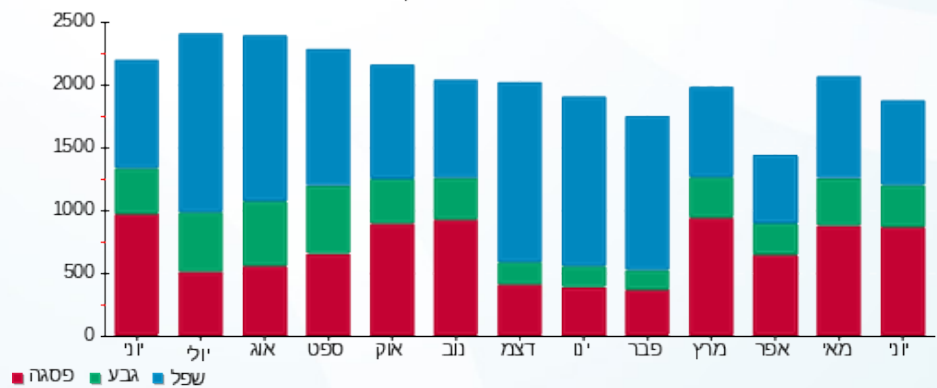

04/07/22 תאריך הפקה:
 30/06/22 תאריך קריאה נוכחית:
 01/06/22 תאריך קריאה קודמת:

שם דייר: וופל בר מחסן + מטבח 183
 שם אתר: קניון הדר

לקוח/ה נכבד/ה, אנו מתכבדים להגיש את חישוב צריכת החשמל לתקופה 01/06/22 - 30/06/22:

וופל בר מחסן + מטבח 183 - 3 - 81036707(3x160)

| סוג תעריף | סוג צריכה | קריאה קודמת | קריאה נוכחית | סה"כ צריכה בקוט"ש | מחיר לקוט"ש בא"ג | סה"כ לתשלום |
|-----------|-----------|-------------|--------------|-------------------|------------------|-------------|
| | | 01/06/22 | 30/06/22 | | | |
| 777 | פסגה | 161,712.80 | 165,931.80 | 4,219.00 | 45.49 | 1,919.22 ₪ |
| 778 | גבע | 64,811.60 | 65,956.40 | 1,144.80 | 37.72 | 431.82 ₪ |
| 779 | שפל | 112,777.40 | 114,062.20 | 1,284.80 | 31.20 | 400.86 ₪ |

סה"כ לדייר:

| פסגה | גבע | שפל | סה"כ | שיא ביקוש |
|------------|----------|----------|------------|-----------|
| 4,219.00 | 1,144.80 | 1,284.80 | 6,648.60 | 27.60 |
| 1,919.22 ₪ | 431.82 ₪ | 400.86 ₪ | 2,751.90 ₪ | |

סה"כ צריכה
 סה"כ לתשלום

| | | |
|------------|---|---------------------|
| 214.45 ₪ | תשלום קבוע | |
| 28.40 ₪ | תשלום עבור גודל חיבור בKVA (3x160) | |
| 2,994.75 ₪ | סה"כ לתשלום | לא כולל מע"מ |

התפלגות חיוב בש"ח לפי תעו"ז

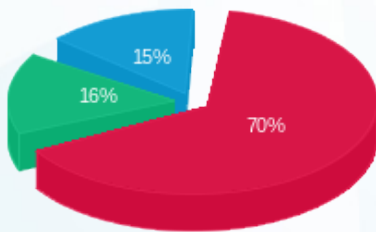

■ פסגה (1,919.22 ₪)
 ■ גבע (431.82 ₪)
 ■ שפל (400.86 ₪)

הסטוריית צריכה בקוט"ש

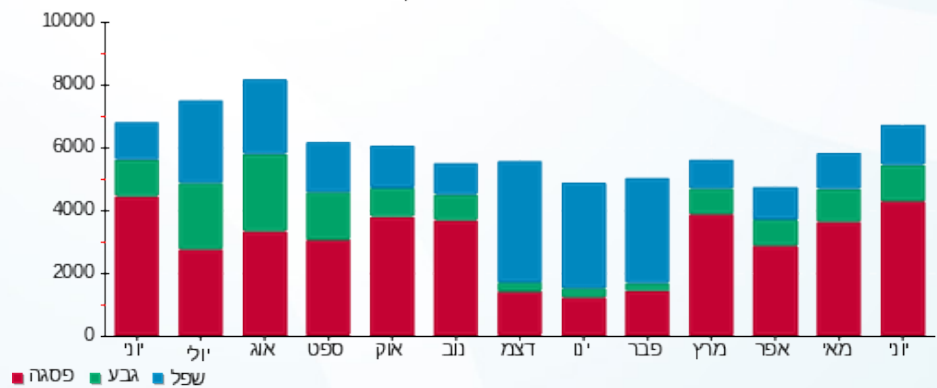



04/07/22 תאריך הפקה:
 30/06/22 תאריך קריאה נוכחית:
 01/06/22 תאריך קריאה קודמת:

שם דייר: זאת הברכה 109
 שם אתר: קניון הדר

לקוח/ה נכבד/ה, אנו מתכבדים להגיש את חישוב צריכת החשמל לתקופה 01/06/22 - 30/06/22:

זאת הברכה 109 - 5 - 81022652(1x20)

| סוג תעריף | סוג צריכה | קריאה קודמת | קריאה נוכחית | סה"כ צריכה בקוט"ש | מחיר לקוט"ש בא"ג | סה"כ לתשלום |
|--------------------------|-----------|-------------|--------------|-------------------|------------------|-------------|
| פרטי חשבון עבור תאריכים: | | | | | | |
| 777 | פסגה | 01/06/22 | 30/06/22 | 263.75 | 45.49 | 119.98 ₪ |
| 778 | גבע | 5,992.15 | 6,074.40 | 82.25 | 37.72 | 31.02 ₪ |
| 779 | שפל | 6,696.35 | 6,731.70 | 35.35 | 31.20 | 11.03 ₪ |

סה"כ לדייר:

| פסגה | גבע | שפל | סה"כ | שיא ביקוש |
|----------|---------|---------|----------|-----------|
| 263.75 | 82.25 | 35.35 | 381.35 | 1.25 |
| 119.98 ₪ | 31.02 ₪ | 11.03 ₪ | 162.03 ₪ | |

סה"כ צריכה
 סה"כ לתשלום

| | | |
|----------|-----------------------------------|--------------|
| 38.53 ₪ | תשלום קבוע | |
| 1.18 ₪ | תשלום עבור גודל חיבור בKVA (1x20) | |
| 201.75 ₪ | סה"כ לתשלום | לא כולל מע"מ |

התפלגות חיוב בש"ח לפי תעו"ז

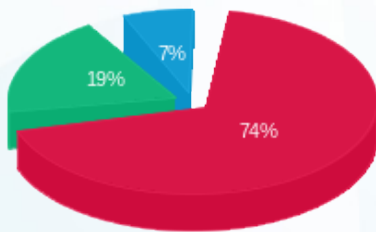

פסגה (119.98 ₪) 74%
 גבע (31.02 ₪) 19%
 שפל (11.03 ₪) 7%

הסטוריית צריכה בקוט"ש

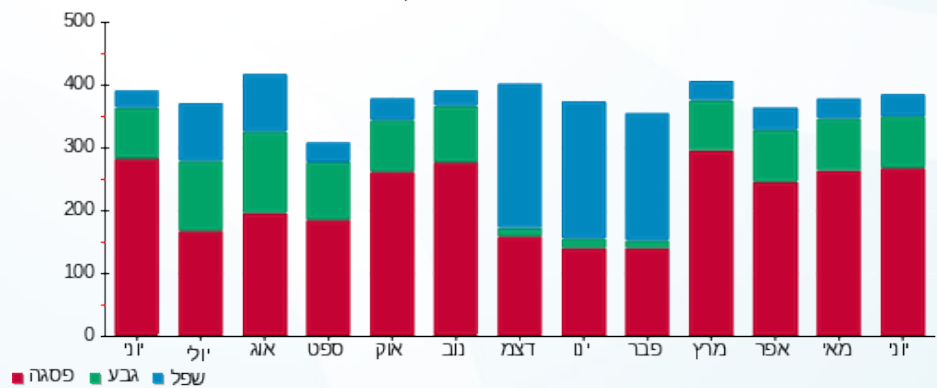



04/07/22

תאריך הפקה:

שם דייר: חדר בזק-88

30/06/22

תאריך קריאה נוכחית:

שם אתר: קניון הדר

01/06/22

תאריך קריאה קודמת:

לקוח/ה נכבד/ה, אנו מתכבדים להגיש את חישוב צריכת החשמל לתקופה 01/06/22 - 30/06/22:

חדר בזק-88 - 1 - 70058573 (3x40)

| סוג תעריף | סוג צריכה | קריאה קודמת | קריאה נוכחית | סה"כ צריכה בקוט"ש | מחיר לקוט"ש בא"ג | סה"כ לתשלום |
|--------------------------|-----------|-------------|--------------|-------------------|------------------|-------------|
| פרטי חשבון עבור תאריכים: | | | | | | |
| 777 | פסגה | 01/06/22 | 30/06/22 | 836.85 | 45.49 | 380.68 ₪ |
| 778 | גבע | 47,805.16 | 48,167.38 | 362.23 | 37.72 | 136.63 ₪ |
| 779 | שפל | 144,526.62 | 145,340.81 | 814.19 | 31.20 | 254.03 ₪ |

סה"כ לדייר:

| פסגה | גבע | שפל | סה"כ | שיא ביקוש |
|----------|----------|----------|----------|-----------|
| 836.85 | 362.23 | 814.19 | 2,013.26 | 3.36 |
| ₪ 380.68 | ₪ 136.63 | ₪ 254.03 | ₪ 771.34 | |

סה"כ צריכה

סה"כ לתשלום

| | | |
|----------|--|---------------------|
| 214.45 ₪ | תשלום קבוע | |
| 7.10 ₪ | תשלום עבור גודל חיבור בKVA (3x40) | |
| 992.89 ₪ | סה"כ לתשלום | לא כולל מע"מ |

התפלגות חיוב בש"ח לפי תע"ז

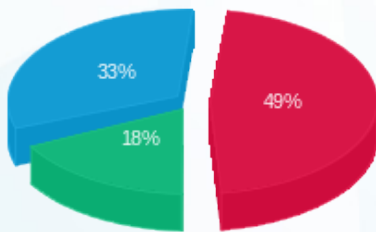

■ פסגה (₪ 380.68)
■ גבע (₪ 136.63)
■ שפל (₪ 254.03)

הסטוריית צריכה בקוט"ש

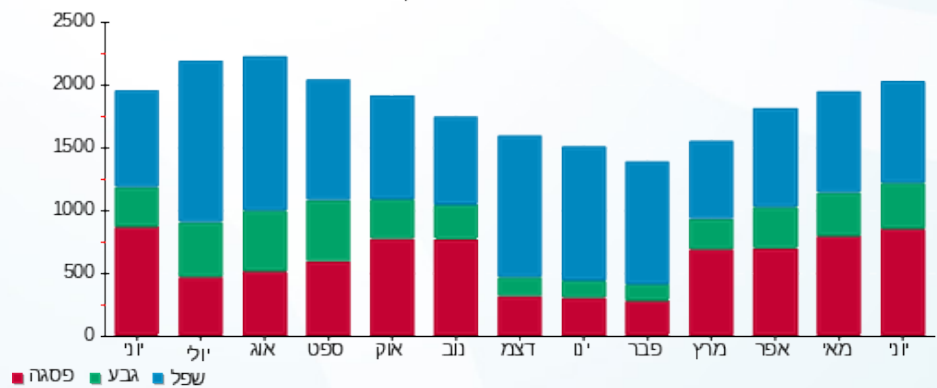



04/07/22

תאריך הפקדה:

שם דייר: חנן מכשירי כתיבה 015

30/06/22

תאריך קריאה נוכחית:

שם אתר: קניון הדר

01/06/22

תאריך קריאה קודמת:

לקוח/ה נכבד/ה, אנו מתכבדים להגיש את חישוב צריכת החשמל לתקופה 01/06/22 - 30/06/22:

חנן מכשירי כתיבה 015 - 3 - 81029833(3x40)

| סה"כ לתשלום | מחיר לקוט"ש בא"ג | סה"כ צריכה בקוט"ש | קריאה נוכחית | קריאה קודמת | סוג צריכה | סוג תעריף |
|-------------|------------------|-------------------|--------------|-------------|-----------|--------------------------|
| | | | 30/06/22 | 01/06/22 | | פרטי חשבון עבור תאריכים: |
| ₪ 569.92 | 45.49 | 1,252.85 | 89,726.35 | 88,473.50 | פסגה | 777 |
| ₪ 136.55 | 37.72 | 362.00 | 32,780.65 | 32,418.65 | גבע | 778 |
| ₪ 41.12 | 31.20 | 131.80 | 44,936.05 | 44,804.25 | שפל | 779 |

סה"כ לדייר:

| שיא ביקוש | סה"כ | שפל | גבע | פסגה |
|-----------|----------|---------|----------|----------|
| 5.80 | 1,746.65 | 131.80 | 362.00 | 1,252.85 |
| | ₪ 747.59 | ₪ 41.12 | ₪ 136.55 | ₪ 569.92 |

סה"כ צריכה

סה"כ לתשלום

| | | |
|----------|--|---------------------|
| ₪ 214.45 | תשלום קבוע | |
| ₪ 7.10 | תשלום עבור גודל חיבור בKVA (3x40) | |
| ₪ 969.14 | סה"כ לתשלום | לא כולל מע"מ |

התפלגות חיוב בש"ח לפי תעו"ז

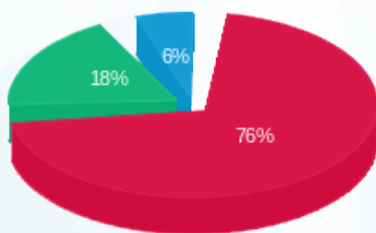

- פסגה (₪ 569.92)
- גבע (₪ 136.55)
- שפל (₪ 41.12)

הסטוריית צריכה בקוט"ש

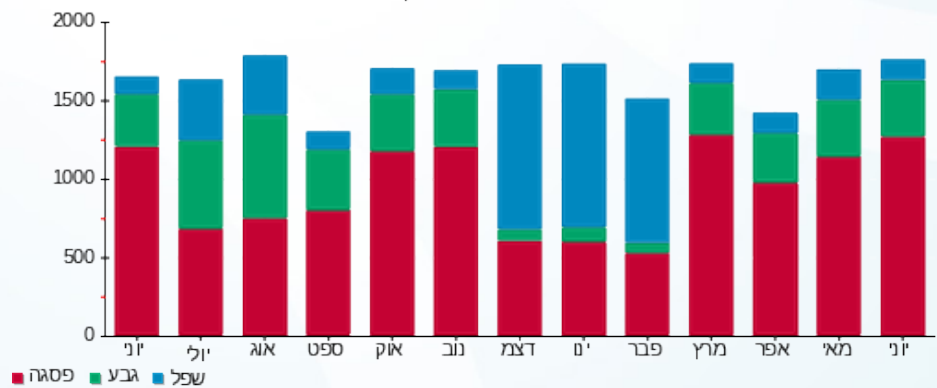



04/07/22

תאריך הפקה:

שם דייר: טבע נאות-130

30/06/22

תאריך קריאה נוכחית:

שם אתר: קניון הדר

01/06/22

תאריך קריאה קודמת:

לקוח/ה נכבד/ה, אנו מתכבדים להגיש את חישוב צריכת החשמל לתקופה 01/06/22 - 30/06/22:

טבע נאות-130 - 3 - 81029755(3x32)

| סה"כ לתשלום | מחיר לקוט"ש בא"ג | סה"כ צריכה בקוט"ש | קריאה נוכחית | קריאה קודמת | סוג צריכה | סוג תעריף |
|-------------|------------------|-------------------|--------------|-------------|-----------|--------------------------|
| | | | 30/06/22 | 01/06/22 | | פרטי חשבון עבור תאריכים: |
| 227.77 ₪ | 45.49 | 500.70 | 63,210.90 | 62,710.20 | פסגה | 777 |
| 62.39 ₪ | 37.72 | 165.40 | 23,932.90 | 23,767.50 | גבע | 778 |
| 54.79 ₪ | 31.20 | 175.60 | 40,221.20 | 40,045.60 | שפל | 779 |

סה"כ לדייר:

| שיא ביקוש | סה"כ | שפל | גבע | פסגה |
|-----------|----------|---------|---------|----------|
| 2.20 | 841.70 | 175.60 | 165.40 | 500.70 |
| | 344.94 ₪ | 54.79 ₪ | 62.39 ₪ | 227.77 ₪ |

סה"כ צריכה

סה"כ לתשלום

| | | |
|----------|--|---------------------|
| 214.45 ₪ | תשלום קבוע | |
| 5.68 ₪ | תשלום עבור גודל חיבור בKVA (3x32) | |
| 565.07 ₪ | סה"כ לתשלום | לא כולל מע"מ |

התפלגות חיוב בש"ח לפי תעו"ז

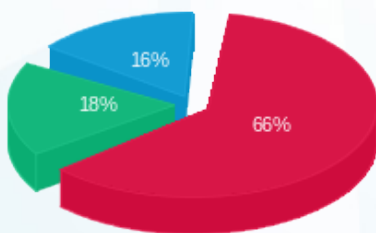

■ פסגה (227.77 ₪)
■ גבע (62.39 ₪)
■ שפל (54.79 ₪)

הסטוריית צריכה בקוט"ש

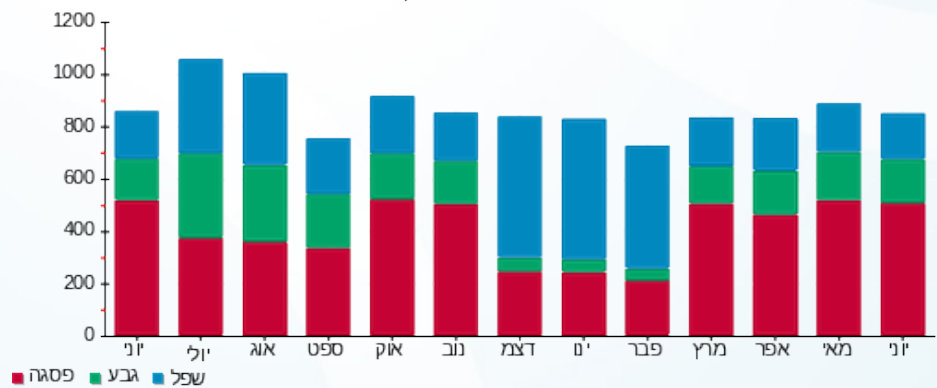



04/07/22

תאריך הפקה:

שם דייר: טוגו חוזה 017

30/06/22

תאריך קריאה נוכחית:

שם אתר: קניון הדר

01/06/22

תאריך קריאה קודמת:

לקוח/ה נכבד/ה, אנו מתכבדים להגיש את חישוב צריכת החשמל לתקופה **01/06/22 - 30/06/22**:

טוגו חוזה 017 - 7 - 81036707(3x63)

| סוג תעריף | סוג צריכה | קריאה קודמת | קריאה נוכחית | סה"כ צריכה בקוט"ש | מחיר לקוט"ש בא"ג | סה"כ לתשלום |
|--------------------------|-----------|-------------|--------------|-------------------|------------------|-------------|
| פרטי חשבון עבור תאריכים: | | | | | | |
| 777 | פסגה | 01/06/22 | 30/06/22 | 1,428.30 | 45.49 | 649.73 ₪ |
| 778 | גבע | 28,387.40 | 28,856.50 | 469.10 | 37.72 | 176.94 ₪ |
| 779 | שפל | 46,931.70 | 47,344.30 | 412.60 | 31.20 | 128.73 ₪ |

סה"כ לדייר:

| פסגה | גבע | שפל | סה"כ | שיא ביקוש |
|----------|----------|----------|----------|-----------|
| 1,428.30 | 469.10 | 412.60 | 2,310.00 | 6.30 |
| 649.73 ₪ | 176.94 ₪ | 128.73 ₪ | 955.41 ₪ | |

סה"כ צריכה

סה"כ לתשלום

| | | |
|------------|--|---------------------|
| 214.45 ₪ | תשלום קבוע | |
| 11.18 ₪ | תשלום עבור גודל חיבור בKVA (3x63) | |
| 1,181.04 ₪ | סה"כ לתשלום | לא כולל מע"מ |

התפלגות חיוב בש"ח לפי תעו"ז

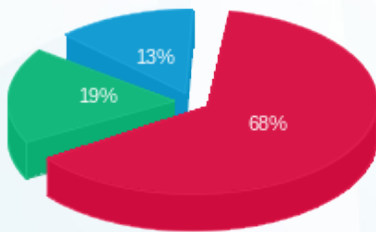

- פסגה (649.73 ₪) 68%
- גבע (176.94 ₪) 19%
- שפל (128.73 ₪) 13%

הסטוריית צריכה בקוט"ש

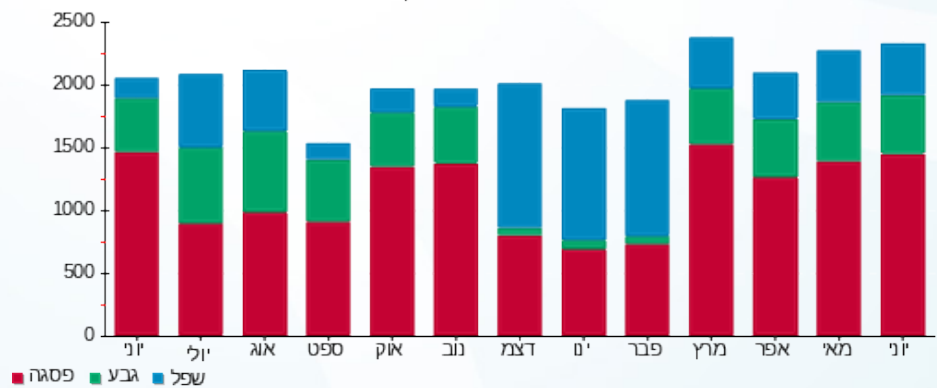

04/07/22 תאריך הפקדה:
 30/06/22 תאריך קריאה נוכחית:
 01/06/22 תאריך קריאה קודמת:

שם דייר: טופ טן-113
 שם אתר: קניון הדר

לקוח/ה נכבד/ה, אנו מתכבדים להגיש את חישוב צריכת החשמל לתקופה 01/06/22 - 30/06/22:

טופ טן-113 - 1 - 81029740 (3x32)

| סוג תעריף | סוג צריכה | קריאה קודמת | קריאה נוכחית | סה"כ צריכה בקוט"ש | מחיר לקוט"ש בא"ג | סה"כ לתשלום |
|--------------------------|-----------|-------------|--------------|-------------------|------------------|-------------|
| פרטי חשבון עבור תאריכים: | | | | | | |
| 777 | פסגה | 01/06/22 | 30/06/22 | 764.25 | 45.49 | 347.66 ₪ |
| 778 | גבע | 31,403.65 | 31,639.95 | 236.30 | 37.72 | 89.13 ₪ |
| 779 | שפל | 44,735.65 | 44,879.65 | 144.00 | 31.20 | 44.93 ₪ |

סה"כ לדייר:

| פסגה | גבע | שפל | סה"כ | שיא ביקוש |
|----------|---------|---------|----------|-----------|
| 764.25 | 236.30 | 144.00 | 1,144.55 | 3.55 |
| 347.66 ₪ | 89.13 ₪ | 44.93 ₪ | 481.72 ₪ | |

סה"כ צריכה
 סה"כ לתשלום

| | | |
|----------|--|---------------------|
| 214.45 ₪ | תשלום קבוע | |
| 5.68 ₪ | תשלום עבור גודל חיבור בKVA (3x32) | |
| 701.85 ₪ | סה"כ לתשלום | לא כולל מע"מ |

התפלגות חיוב בש"ח לפי תעו"ז

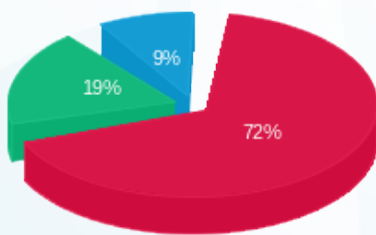

■ פסגה (347.66 ₪)
 ■ גבע (89.13 ₪)
 ■ שפל (44.93 ₪)

הסטוריית צריכה בקוט"ש

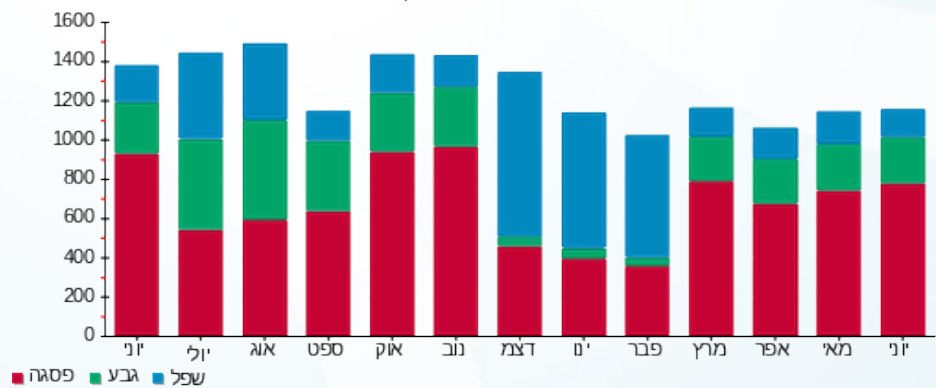

04/07/22 תאריך הפקה:
 30/06/22 תאריך קריאה נוכחית:
 01/06/22 תאריך קריאה קודמת:

שם דייר: יטא אזור ציבורי מתחם חדש
 שם אתר: קניון הדר

לקוח/ה נכבד/ה, אנו מתכבדים להגיש את חישוב צריכת החשמל לתקופה 01/06/22 - 30/06/22:

מתחם חדש יטא אזור ציבורי - 3 - 20065473 (3x160)

| סוג תעריף | סוג צריכה | קריאה קודמת | קריאה נוכחית | סה"כ צריכה בקוט"ש | מחיר לקוט"ש בא"ג | סה"כ לתשלום |
|--------------------------|-----------|-------------|--------------|-------------------|------------------|-------------|
| פרטי חשבון עבור תאריכים: | | | | | | |
| 777 | פסגה | 01/06/22 | 30/06/22 | 2,731.84 | 45.49 | 1,242.71 ₪ |
| 778 | גבע | 15,397.60 | 16,224.80 | 827.20 | 37.72 | 312.02 ₪ |
| 779 | שפל | 59,117.60 | 59,187.52 | 69.92 | 31.20 | 21.82 ₪ |

סה"כ לדיר:

| פסגה | גבע | שפל | סה"כ | שיא ביקוש |
|------------|----------|---------|------------|-----------|
| 2,731.84 | 827.20 | 69.92 | 3,628.96 | 9.29 |
| 1,242.71 ₪ | 312.02 ₪ | 21.82 ₪ | 1,576.55 ₪ | |

סה"כ צריכה
 סה"כ לתשלום

| | | |
|------------|------------------------------------|--------------|
| 0.00 ₪ | תשלום קבוע | |
| 28.40 ₪ | תשלום עבור גודל חיבור בKVA (3x160) | |
| 1,604.95 ₪ | סה"כ לתשלום | לא כולל מע"מ |

התפלגות חיוב בש"ח לפי תעו"ז

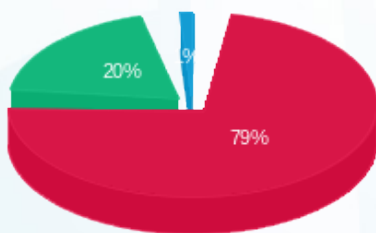

פסגה (1,242.71 ₪)
 גבע (312.02 ₪)
 שפל (21.82 ₪)

הסטוריית צריכה בקוט"ש

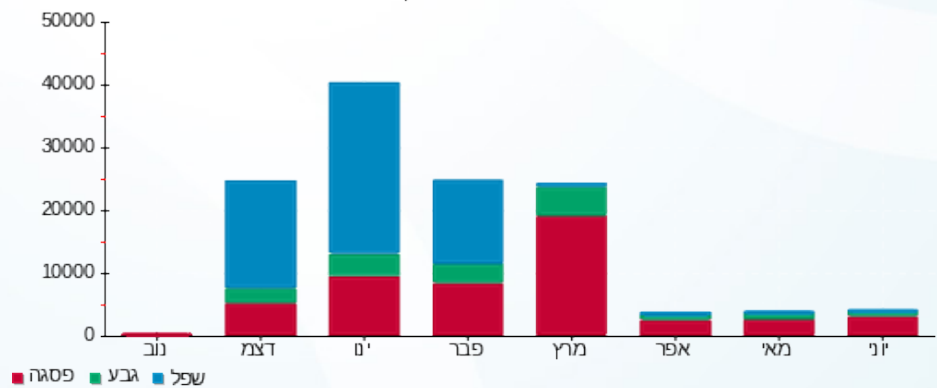



04/07/22

תאריך הפקה:

שם דייר: לורד קיטש 121

30/06/22

תאריך קריאה נוכחית:

שם אתר: קניון הדר

01/06/22

תאריך קריאה קודמת:

לקוח/ה נכבד/ה, אנו מתכבדים להגיש את חישוב צריכת החשמל לתקופה 01/06/22 - 30/06/22:

לורד קיטש חדש-123 - 1 - 81042482(3x32)

| סוג תעריף | סוג צריכה | קריאה קודמת | קריאה נוכחית | סה"כ צריכה בקוט"ש | מחיר לקוט"ש בא"ג | סה"כ לתשלום |
|--------------------------|-----------|-------------|--------------|-------------------|------------------|-------------|
| פרטי חשבון עבור תאריכים: | | | | | | |
| 777 | פסגה | 01/06/22 | 30/06/22 | 691.30 | 45.49 | 314.47 ₪ |
| 778 | גבע | 17,817.90 | 18,025.10 | 207.20 | 37.72 | 78.16 ₪ |
| 779 | שפל | 31,161.10 | 31,300.00 | 138.90 | 31.20 | 43.34 ₪ |

סה"כ לדייר:

| פסגה | גבע | שפל | סה"כ | שיא ביקוש |
|----------|---------|---------|----------|-----------|
| 691.30 | 207.20 | 138.90 | 1,037.40 | 3.20 |
| 314.47 ₪ | 78.16 ₪ | 43.34 ₪ | 435.97 ₪ | |

סה"כ צריכה

סה"כ לתשלום

| | | |
|----------|--|---------------------|
| 214.45 ₪ | תשלום קבוע | |
| 5.68 ₪ | תשלום עבור גודל חיבור בKVA (3x32) | |
| 656.10 ₪ | סה"כ לתשלום | לא כולל מע"מ |

התפלגות חיוב בש"ח לפי תע"ז

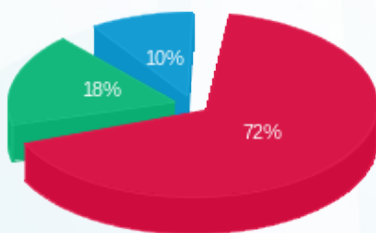

- פסגה (₪ 314.47) 72%
- גבע (₪ 78.16) 18%
- שפל (₪ 43.34) 10%

הסטוריית צריכה בקוט"ש

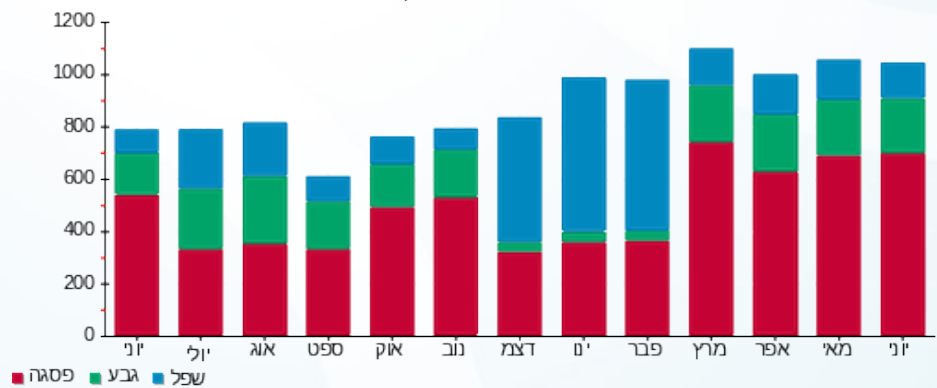



04/07/22

תאריך הפקדה:

שם דייר: לילא - 215

30/06/22

תאריך קריאה נוכחית:

שם אתר: קניון הדר

01/06/22

תאריך קריאה קודמת:

לקוח/ה נכבד/ה, אנו מתכבדים להגיש את חישוב צריכת החשמל לתקופה 01/06/22 - 30/06/22:

לילא - 215 - 4 - 81040338(3x40)

| סה"כ לתשלום | מחיר לקוט"ש בא"ג | סה"כ צריכה בקוט"ש | קריאה נוכחית | קריאה קודמת | סוג צריכה | סוג תעריף |
|-------------|------------------|-------------------|--------------|-------------|--------------------------|-----------|
| | | | 30/06/22 | 01/06/22 | פרטי חשבון עבור תאריכים: | |
| 102.81 ₪ | 45.49 | 226.00 | 36,011.10 | 35,785.10 | פסגה | 777 |
| 20.14 ₪ | 37.72 | 53.40 | 12,657.30 | 12,603.90 | גבע | 778 |
| 5.05 ₪ | 31.20 | 16.20 | 20,273.00 | 20,256.80 | שפל | 779 |

סה"כ לדיר:

| שיא ביקוש | סה"כ | שפל | גבע | פסגה |
|-----------|----------|--------|---------|----------|
| 1.30 | 295.60 | 16.20 | 53.40 | 226.00 |
| | 128.00 ₪ | 5.05 ₪ | 20.14 ₪ | 102.81 ₪ |

סה"כ צריכה

סה"כ לתשלום

| | | |
|----------|--|---------------------|
| 214.45 ₪ | תשלום קבוע | |
| 7.10 ₪ | תשלום עבור גודל חיבור בKVA (3x40) | |
| 349.55 ₪ | סה"כ לתשלום | לא כולל מע"מ |

התפלגות חיוב בש"ח לפי תע"ז

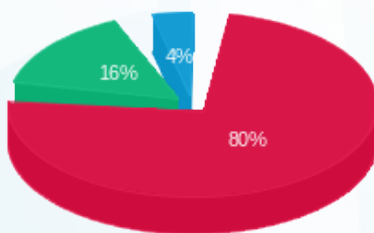

- פסגה (102.81 ₪)
- גבע (20.14 ₪)
- שפל (5.05 ₪)

הסטוריית צריכה בקוט"ש

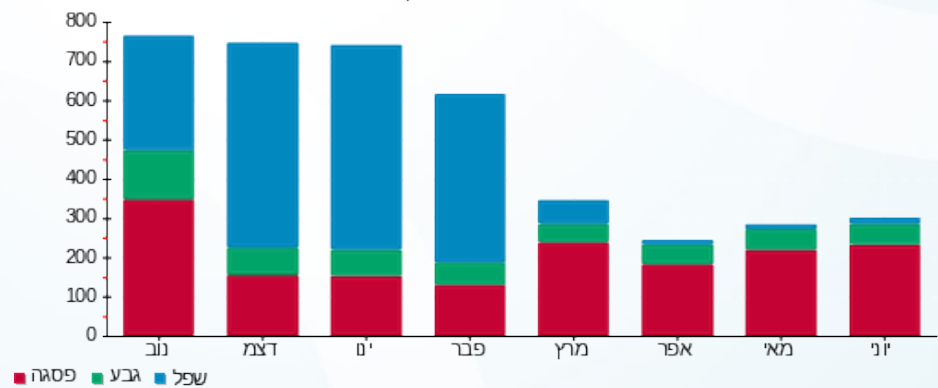

- פסגה
- גבע
- שפל





04/07/22

תאריך הפקדה:

שם דייר: ללין-144

30/06/22

תאריך קריאה נוכחית:

שם אתר: קניון הדר

01/06/22

תאריך קריאה קודמת:

לקוח/ה נכבד/ה, אנו מתכבדים להגיש את חישוב צריכת החשמל לתקופה **01/06/22 - 30/06/22**:

2 - 81040338(3x40)

| סוג תעריף | סוג צריכה | קריאה קודמת | קריאה נוכחית | סה"כ צריכה בקוט"ש | מחיר לקוט"ש בא"ג | סה"כ לתשלום |
|--------------------------|-----------|-------------|--------------|-------------------|------------------|-------------|
| פרטי חשבון עבור תאריכים: | | | | | | |
| 777 | פסגה | 01/06/22 | 30/06/22 | 1,025.20 | 45.49 | 466.36 ₪ |
| 778 | גבע | 25,562.30 | 25,885.30 | 323.00 | 37.72 | 121.84 ₪ |
| 779 | שפל | 36,042.80 | 36,217.40 | 174.60 | 31.20 | 54.48 ₪ |

סה"כ לדייר:

| פסגה | גבע | שפל | סה"כ | שיא ביקוש |
|----------|----------|---------|----------|-----------|
| 1,025.20 | 323.00 | 174.60 | 1,522.80 | 4.40 |
| 466.36 ₪ | 121.84 ₪ | 54.48 ₪ | 642.67 ₪ | |

סה"כ צריכה

סה"כ לתשלום

| | | |
|----------|--|---------------------|
| 214.45 ₪ | תשלום קבוע | |
| 7.10 ₪ | תשלום עבור גודל חיבור בKVA (3x40) | |
| 864.22 ₪ | סה"כ לתשלום | לא כולל מע"מ |

התפלגות חיוב בש"ח לפי תע"ז

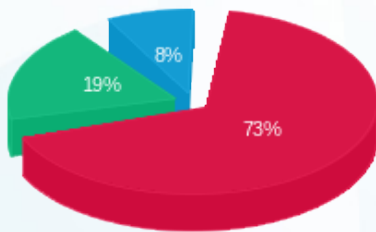

- פסגה (466.36 ₪)
- גבע (121.84 ₪)
- שפל (54.48 ₪)

הסטוריית צריכה בקוט"ש

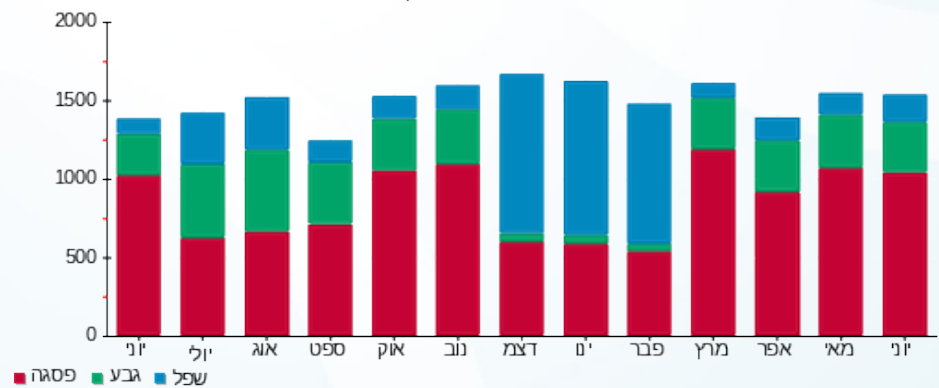



04/07/22

תאריך הפקדה:

שם דייר: מאוי מתחם חדש

30/06/22

תאריך קריאה נוכחית:

שם אתר: קניון הדר

01/06/22

תאריך קריאה קודמת:

לקוח/ה נכבד/ה, אנו מתכבדים להגיש את חישוב צריכת החשמל לתקופה 01/06/22 - 30/06/22:

מאוי מתחם חדש - 4 - 20065475 (3x40)

| סוג תעריף | סוג צריכה | קריאה קודמת | קריאה נוכחית | סה"כ צריכה בקוט"ש | מחיר לקוט"ש בא"ג | סה"כ לתשלום |
|--------------------------|-----------|-------------|--------------|-------------------|------------------|-------------|
| פרטי חשבון עבור תאריכים: | | | | | | |
| 777 | פסגה | 01/06/22 | 30/06/22 | 1,267.76 | 45.49 | 576.70 ₪ |
| 778 | גבע | 1,884.36 | 2,283.60 | 399.24 | 37.72 | 150.59 ₪ |
| 779 | שפל | 3,081.40 | 3,400.40 | 319.00 | 31.20 | 99.53 ₪ |

סה"כ לדייר:

| פסגה | גבע | שפל | סה"כ | שיא ביקוש |
|----------|----------|---------|----------|-----------|
| 1,267.76 | 399.24 | 319.00 | 1,986.00 | 9.01 |
| 576.70 ₪ | 150.59 ₪ | 99.53 ₪ | 826.83 ₪ | |

סה"כ צריכה

סה"כ לתשלום

| | | |
|------------|-----------------------------------|--------------|
| 214.45 ₪ | תשלום קבוע | |
| 7.10 ₪ | תשלום עבור גודל חיבור בKVA (3x40) | |
| 1,048.38 ₪ | סה"כ לתשלום | לא כולל מע"מ |

התפלגות חיוב בש"ח לפי תעו"ז

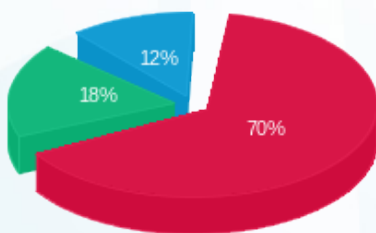

■ פסגה (576.70 ₪)
■ גבע (150.59 ₪)
■ שפל (99.53 ₪)

הסטוריית צריכה בקוט"ש

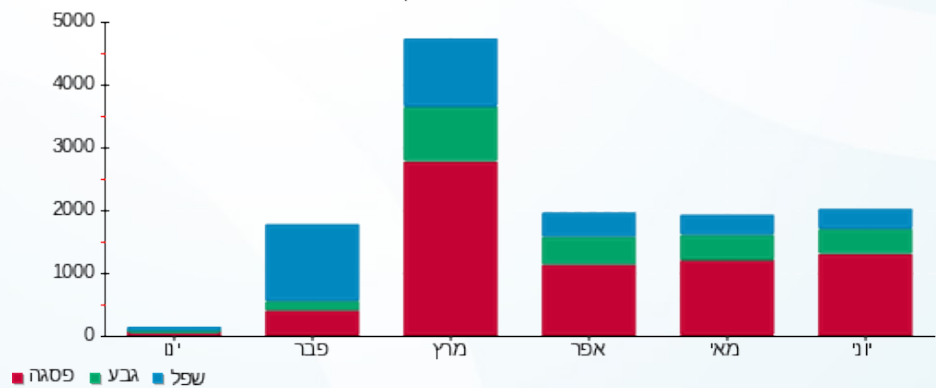



04/07/22 תאריך הפקה:
 30/06/22 תאריך קריאה נוכחית:
 01/06/22 תאריך קריאה קודמת:

שם דייר: מאניה גינס 199
 שם אתר: קניון הדר

לקוח/ה נכבד/ה, אנו מתכבדים להגיש את חישוב צריכת החשמל לתקופה 01/06/22 - 30/06/22:

מאניה גינס 199 - 4 - 81029833(3x63)

| סה"כ לתשלום | מחיר לקוט"ש בא"ג | סה"כ צריכה בקוט"ש | קריאה נוכחית | קריאה קודמת | סוג צריכה | סוג תעריף |
|-------------|------------------|-------------------|--------------|-------------|--------------------------|-----------|
| | | | 30/06/22 | 01/06/22 | פרטי חשבון עבור תאריכים: | |
| ₪ 891.10 | 45.49 | 1,958.90 | 142,279.90 | 140,321.00 | פסגה | 777 |
| ₪ 229.11 | 37.72 | 607.40 | 50,827.60 | 50,220.20 | גבע | 778 |
| ₪ 76.78 | 31.20 | 246.10 | 74,675.50 | 74,429.40 | שפל | 779 |

סה"כ לדייר:

| שיא ביקוש | סה"כ | שפל | גבע | פסגה |
|-----------|------------|---------|----------|----------|
| 8.80 | 2,812.40 | 246.10 | 607.40 | 1,958.90 |
| | ₪ 1,197.00 | ₪ 76.78 | ₪ 229.11 | ₪ 891.10 |

סה"כ צריכה
 סה"כ לתשלום

| | | |
|------------|--|---------------------|
| ₪ 214.45 | תשלום קבוע | |
| ₪ 11.18 | תשלום עבור גודל חיבור בKVA (3x63) | |
| ₪ 1,422.63 | סה"כ לתשלום | לא כולל מע"מ |

התפלגות חיוב בש"ח לפי תעו"ז

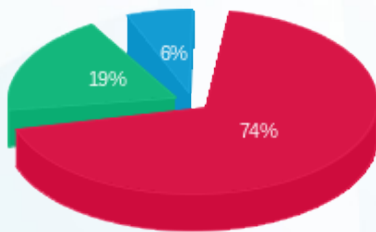

■ פסגה (₪ 891.10)
 ■ גבע (₪ 229.11)
 ■ שפל (₪ 76.78)

הסטוריית צריכה בקוט"ש

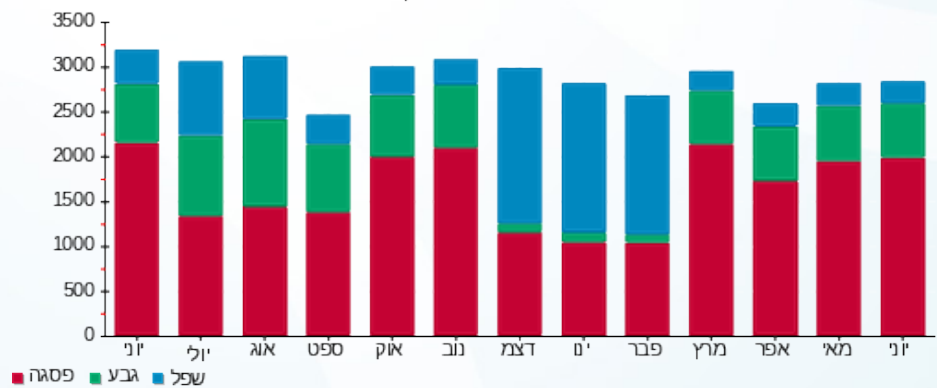



04/07/22

תאריך הפקדה:

שם דייר: מגנוליה - 073

30/06/22

תאריך קריאה נוכחית:

שם אתר: קניון הדר

01/06/22

תאריך קריאה קודמת:

לקוח/ה נכבד/ה, אנו מתכבדים להגיש את חישוב צריכת החשמל לתקופה 01/06/22 - 30/06/22:

מגנוליה - 073 - 6 - 81036699 (1x16)

| סוג תעריף | סוג צריכה | קריאה קודמת | קריאה נוכחית | סה"כ צריכה בקוט"ש | מחיר לקוט"ש בא"ג | סה"כ לתשלום |
|--------------------------|-----------|-------------|--------------|-------------------|------------------|-------------|
| פרטי חשבון עבור תאריכים: | | | | | | |
| 777 | פסגה | 01/06/22 | 30/06/22 | 231.50 | 45.49 | 105.31 ₪ |
| 778 | גבע | 5,341.50 | 5,442.85 | 101.35 | 37.72 | 38.23 ₪ |
| 779 | שפל | 14,124.35 | 14,236.55 | 112.20 | 31.20 | 35.01 ₪ |

סה"כ לדייר:

| פסגה | גבע | שפל | סה"כ | שיא ביקוש |
|----------|---------|---------|----------|-----------|
| 231.50 | 101.35 | 112.20 | 445.05 | 1.20 |
| 105.31 ₪ | 38.23 ₪ | 35.01 ₪ | 178.54 ₪ | |

סה"כ צריכה

סה"כ לתשלום

| | | |
|----------|--|---------------------|
| 38.53 ₪ | תשלום קבוע | |
| 0.95 ₪ | תשלום עבור גודל חיבור בKVA (1x16) | |
| 218.02 ₪ | סה"כ לתשלום | לא כולל מע"מ |

התפלגות חיוב בש"ח לפי תע"ז

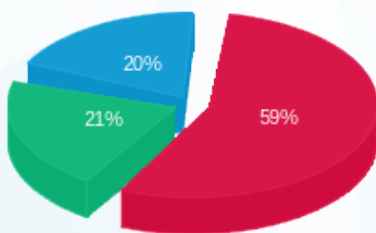

- פסגה (105.31 ₪) - 59%
- גבע (38.23 ₪) - 21%
- שפל (35.01 ₪) - 20%

הסטוריית צריכה בקוט"ש

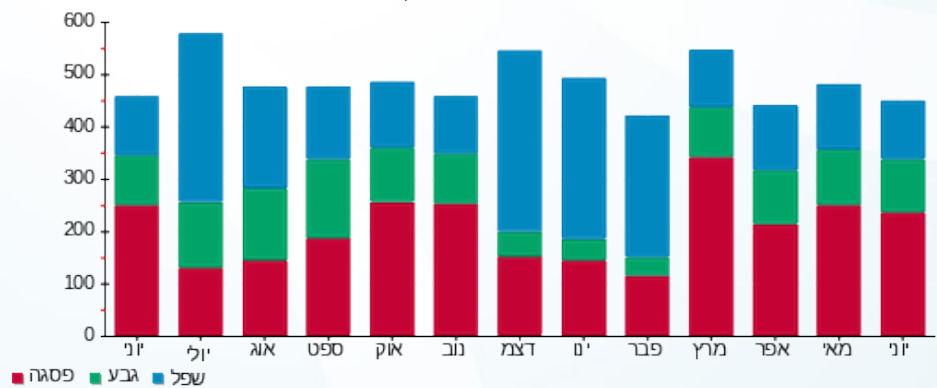



04/07/22

תאריך הפקה:

שם דייר: מוצעים-150

30/06/22

תאריך קריאה נוכחית:

שם אתר: קניון הדר

01/06/22

תאריך קריאה קודמת:

לקוח/ה נכבד/ה, אנו מתכבדים להגיש את חישוב צריכת החשמל לתקופה 01/06/22 - 30/06/22:

מוצעים-150 - 5 - 81038295(3x100)

| סוג תעריף | סוג צריכה | קריאה קודמת | קריאה נוכחית | סה"כ צריכה בקוט"ש | מחיר לקוט"ש בא"ג | סה"כ לתשלום |
|-----------|-----------|-------------|--------------|--------------------------|------------------|-------------|
| | | 01/06/22 | 30/06/22 | פרטי חשבון עבור תאריכים: | | |
| 777 | פסגה | 529,124.40 | 535,170.00 | 6,045.60 | 45.49 | 2,750.14 ₪ |
| 778 | גבע | 205,396.00 | 207,259.60 | 1,863.60 | 37.72 | 702.95 ₪ |
| 779 | שפל | 298,941.60 | 299,866.40 | 924.80 | 31.20 | 288.54 ₪ |

סה"כ לדייר:

| פסגה | גבע | שפל | סה"כ | שיא ביקוש |
|------------|----------|----------|------------|-----------|
| 6,045.60 | 1,863.60 | 924.80 | 8,834.00 | 30.00 |
| 2,750.14 ₪ | 702.95 ₪ | 288.54 ₪ | 3,741.63 ₪ | |

סה"כ צריכה

סה"כ לתשלום

| | | |
|------------|------------------------------------|--------------|
| 214.45 ₪ | תשלום קבוע | |
| 17.75 ₪ | תשלום עבור גודל חיבור בKVA (3x100) | |
| 3,973.83 ₪ | סה"כ לתשלום | לא כולל מע"מ |

התפלגות חיוב בש"ח לפי תע"ז

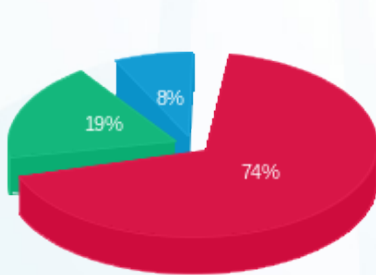

- פסגה (2,750.14 ₪) 74%
- גבע (702.95 ₪) 19%
- שפל (288.54 ₪) 8%

הסטוריית צריכה בקוט"ש

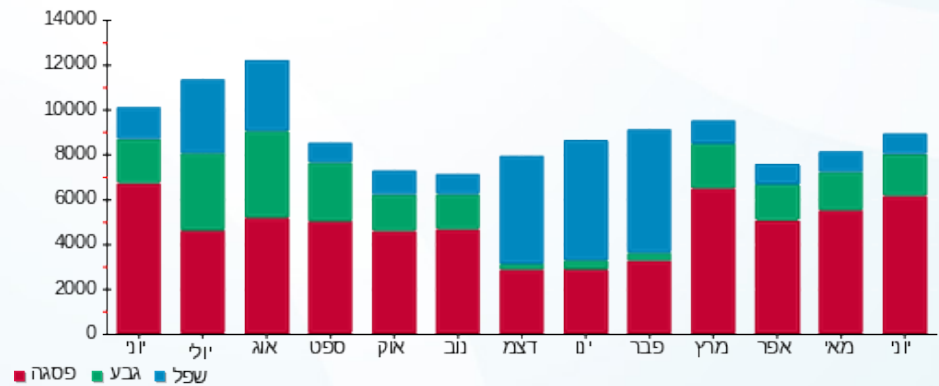

04/07/22 תאריך הפקדה:
 30/06/22 תאריך קריאה נוכחית:
 01/06/22 תאריך קריאה קודמת:

שם דייר: מור וסיון עדיקה - 179
 שם אתר: קניון הדר

לקוח/ה נכבד/ה, אנו מתכבדים להגיש את חישוב צריכת החשמל לתקופה 01/06/22 - 30/06/22:

מור וסיון עדיקה - 179 - 8 - 81036699 (1x16)

| סוג תעריף | סוג צריכה | קריאה קודמת | קריאה נוכחית | סה"כ צריכה בקוט"ש | מחיר לקוט"ש בא"ג | סה"כ לתשלום |
|--------------------------|-----------|-------------|--------------|-------------------|------------------|-------------|
| פרטי חשבון עבור תאריכים: | | | | | | |
| 777 | פסגה | 01/06/22 | 30/06/22 | 133.75 | 45.49 | 60.84 ₪ |
| 778 | גבע | 2,120.70 | 2,161.05 | 40.35 | 37.72 | 15.22 ₪ |
| 779 | שפל | 2,562.95 | 2,573.65 | 10.70 | 31.20 | 3.34 ₪ |

סה"כ לדייר:

| פסגה | גבע | שפל | סה"כ | שיא ביקוש |
|---------|---------|--------|---------|-----------|
| 133.75 | 40.35 | 10.70 | 184.80 | 0.60 |
| ₪ 60.84 | ₪ 15.22 | ₪ 3.34 | ₪ 79.40 | |

סה"כ צריכה
 סה"כ לתשלום

| | | |
|----------|-----------------------------------|--------------|
| ₪ 38.53 | תשלום קבוע | |
| ₪ 0.95 | תשלום עבור גודל חיבור בKVA (1x16) | |
| ₪ 118.88 | סה"כ לתשלום | לא כולל מע"מ |

התפלגות חיוב בש"ח לפי תע"ז

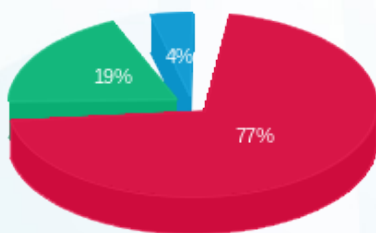

■ פסגה (₪ 60.84)
 ■ גבע (₪ 15.22)
 ■ שפל (₪ 3.34)

הסטוריית צריכה בקוט"ש

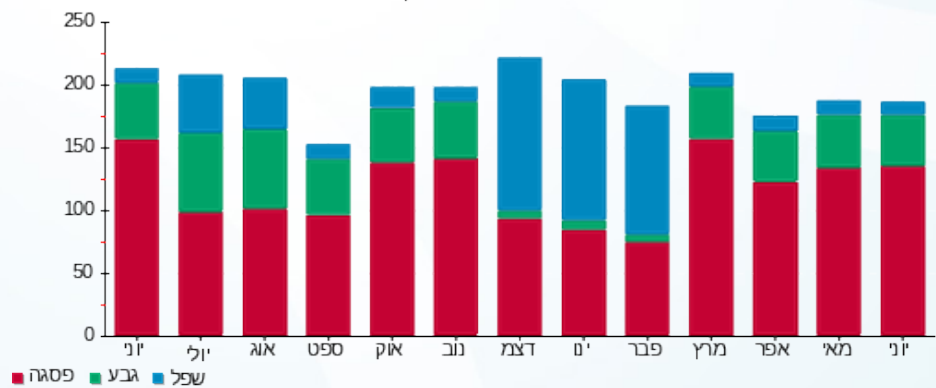

04/07/22 תאריך הפקה:
 30/06/22 תאריך קריאה נוכחית:
 01/06/22 תאריך קריאה קודמת:

שם דייר: מזי 10
 שם אתר: קניון הדר

לקוח/ה נכבד/ה, אנו מתכבדים להגיש את חישוב צריכת החשמל לתקופה 01/06/22 - 30/06/22:

מזי 10 - 1 - 81029824 (3x25)

| סוג תעריף | סוג צריכה | קריאה קודמת | קריאה נוכחית | סה"כ צריכה בקוט"ש | מחיר לקוט"ש בא"ג | סה"כ לתשלום |
|--------------------------|-----------|-------------|--------------|-------------------|------------------|-------------|
| פרטי חשבון עבור תאריכים: | | | | | | |
| 777 | פסגה | 01/06/22 | 30/06/22 | 584.35 | 45.49 | 265.82 ₪ |
| 778 | גבע | 16,858.30 | 17,020.10 | 161.80 | 37.72 | 61.03 ₪ |
| 779 | שפל | 31,866.65 | 31,915.65 | 49.00 | 31.20 | 15.29 ₪ |

סה"כ לדייר:

| פסגה | גבע | שפל | סה"כ | שיא ביקוש |
|----------|---------|---------|----------|-----------|
| 584.35 | 161.80 | 49.00 | 795.15 | 2.65 |
| 265.82 ₪ | 61.03 ₪ | 15.29 ₪ | 342.14 ₪ | |

סה"כ צריכה
 סה"כ לתשלום

| | | |
|----------|--|---------------------|
| 214.45 ₪ | תשלום קבוע | |
| 4.44 ₪ | תשלום עבור גודל חיבור בKVA (3x25) | |
| 561.03 ₪ | סה"כ לתשלום | לא כולל מע"מ |

התפלגות חיוב בש"ח לפי תע"ז

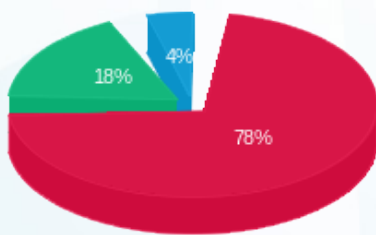

■ פסגה (265.82 ₪)
 ■ גבע (61.03 ₪)
 ■ שפל (15.29 ₪)

הסטוריית צריכה בקוט"ש

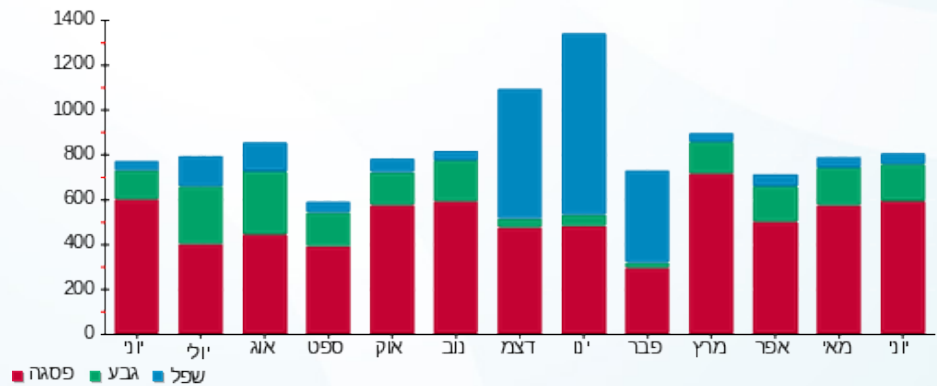



04/07/22 תאריך הפקה:
 30/06/22 תאריך קריאה נוכחית:
 01/06/22 תאריך קריאה קודמת:

שם דייר: מחסן 1 תירס
 שם אתר: קניון הדר
 תאריך כניסה: 21/06/22

לקוח/ה נכבד/ה, אנו מתכבדים להגיש את חישוב צריכת החשמל לתקופה 21/06/22 - 30/06/22:

מחסן 1 תירס - 1 - 21038734(3x25)

| סה"כ לתשלום | מחיר לקוט"ש בא"ג | סה"כ צריכה בקוט"ש | קריאה נוכחית | קריאה קודמת | סוג צריכה | סוג תעריף |
|-------------|------------------|-------------------|--------------|-------------|--------------------------|-----------|
| | | | 30/06/22 | 21/06/22 | פרטי חשבון עבור תאריכים: | |
| ₪ 35.03 | 45.49 | 77.00 | 82.85 | 5.85 | פסגה | 777 |
| ₪ 9.03 | 37.72 | 23.95 | 25.33 | 1.38 | גבע | 778 |
| ₪ 20.37 | 31.20 | 65.30 | 66.65 | 1.35 | שפל | 779 |

סה"כ לדייר:

| שיא ביקוש | סה"כ | שפל | גבע | פסגה |
|-----------|---------|---------|--------|---------|
| 0.84 | 166.25 | 65.30 | 23.95 | 77.00 |
| | ₪ 64.43 | ₪ 20.37 | ₪ 9.03 | ₪ 35.03 |

סה"כ צריכה
 סה"כ לתשלום

| | | |
|----------|--|---------------------|
| ₪ 214.45 | תשלום קבוע | |
| ₪ 1.48 | תשלום עבור גודל חיבור בKVA (3x25) | |
| ₪ 280.36 | סה"כ לתשלום | לא כולל מע"מ |

התפלגות חיוב בש"ח לפי תעו"ז

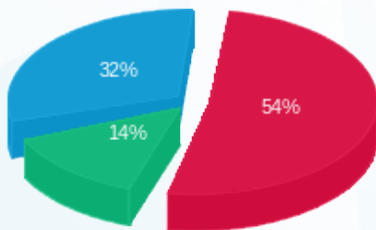

■ פסגה (₪ 35.03)
 ■ גבע (₪ 9.03)
 ■ שפל (₪ 20.37)

הסטוריית צריכה בקוט"ש

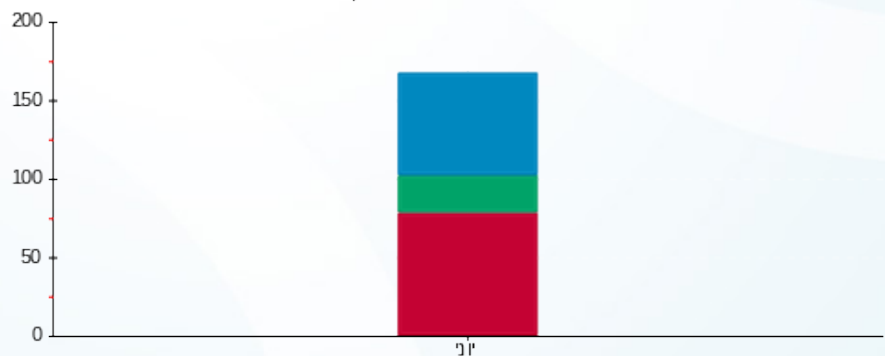

■ פסגה ■ גבע ■ שפל



04/07/22 תאריך הפקה:
 30/06/22 תאריך קריאה נוכחית:
 01/06/22 תאריך קריאה קודמת:

שם דייר: מחסן 10 בי פרש
 שם אתר: קניון הדר
 תאריך כניסה: 21/06/22

לקוח/ה נכבד/ה, אנו מתכבדים להגיש את חישוב צריכת החשמל לתקופה 21/06/22 - 30/06/22:

מחסן 10 בי פרש - 11 - 21038734(3x25)

| סה"כ לתשלום | מחיר לקוט"ש בא"ג | סה"כ צריכה בקוט"ש | קריאה נוכחית | קריאה קודמת | סוג צריכה | סוג תעריף |
|-------------|------------------|-------------------|--------------|-------------|-----------|--------------------------|
| | | | 30/06/22 | 21/06/22 | | פרטי חשבון עבור תאריכים: |
| 40.44 ₪ | 45.49 | 88.90 | 95.23 | 6.33 | פסגה | 777 |
| 10.28 ₪ | 37.72 | 27.25 | 28.83 | 1.58 | גבע | 778 |
| 21.36 ₪ | 31.20 | 68.48 | 69.83 | 1.35 | שפל | 779 |

סה"כ לדייר:

| שיא ביקוש | סה"כ | שפל | גבע | פסגה |
|-----------|---------|---------|---------|---------|
| 1.40 | 184.63 | 68.48 | 27.25 | 88.90 |
| | 72.08 ₪ | 21.36 ₪ | 10.28 ₪ | 40.44 ₪ |

סה"כ צריכה
 סה"כ לתשלום

| | | |
|----------|--|---------------------|
| 214.45 ₪ | תשלום קבוע | |
| 1.48 ₪ | תשלום עבור גודל חיבור בKVA (3x25) | |
| 288.01 ₪ | סה"כ לתשלום | לא כולל מע"מ |

התפלגות חיוב בש"ח לפי תעו"ז

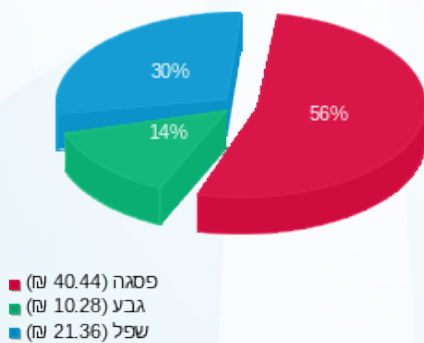

הסטוריית צריכה בקוט"ש

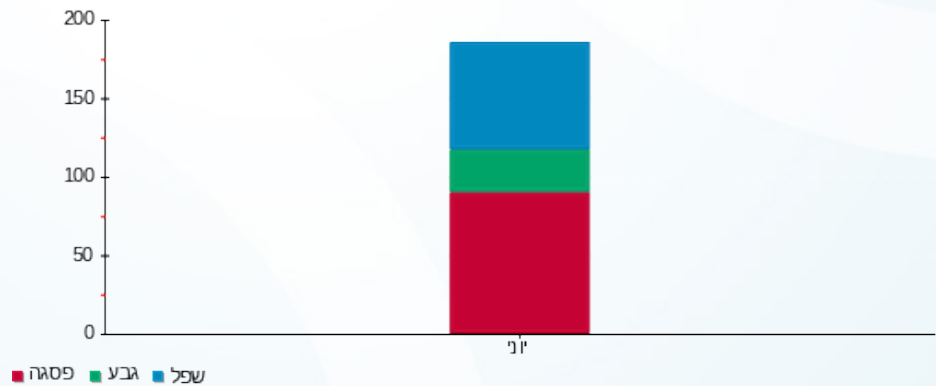



04/07/22 תאריך הפקדה:
 30/06/22 תאריך קריאה נוכחית:
 01/06/22 תאריך קריאה קודמת:

שם דייר: מחסן 11 פיש אנד ציפס
 שם אתר: קניון הדר
 תאריך כניסה: 21/06/22

לקוח/ה נכבד/ה, אנו מתכבדים להגיש את חישוב צריכת החשמל לתקופה 21/06/22 - 30/06/22:

מחסן 11 פיש אנד ציפס - 6 - (3x25)21038734

| סה"כ לתשלום | מחיר לקוט"ש בא"ג | סה"כ צריכה בקוט"ש | קריאה נוכחית | קריאה קודמת | סוג צריכה | סוג תעריף |
|-------------|------------------|-------------------|--------------|-------------|--------------------------|-----------|
| | | | 30/06/22 | 21/06/22 | פרטי חשבון עבור תאריכים: | |
| 0.00 ₪ | 45.49 | 0.00 | 0.00 | 0.00 | פסגה | 777 |
| 0.00 ₪ | 37.72 | 0.00 | 0.00 | 0.00 | גבע | 778 |
| 0.00 ₪ | 31.20 | 0.00 | 0.00 | 0.00 | שפל | 779 |

סה"כ לדייר:

| שיא ביקוש | סה"כ | שפל | גבע | פסגה |
|-----------|--------|--------|--------|--------|
| | 0.00 | 0.00 | 0.00 | 0.00 |
| | 0.00 ₪ | 0.00 ₪ | 0.00 ₪ | 0.00 ₪ |

סה"כ צריכה
 סה"כ לתשלום

| | | |
|----------|----------------------------------|--------------|
| 214.45 ₪ | תשלום קבוע | |
| 1.48 ₪ | תשלום עבור גודל חיבור KVA (3x25) | |
| 215.93 ₪ | סה"כ לתשלום | לא כולל מע"מ |



04/07/22 תאריך הפקה:
 30/06/22 תאריך קריאה נוכחית:
 01/06/22 תאריך קריאה קודמת:

שם דייר: מחסן 3 מרקט
 שם אתר: קניון הדר
 תאריך כניסה: 21/06/22

לקוח/ה נכבד/ה, אנו מתכבדים להגיש את חישוב צריכת החשמל לתקופה 21/06/22 - 30/06/22:

פנוי מחסן 3 מרקט - 3 - 21038734(3x25)

| סוג תעריף | סוג צריכה | קריאה קודמת | קריאה נוכחית | סה"כ צריכה בקוט"ש | מחיר לקוט"ש בא"ג | סה"כ לתשלום |
|--------------------------|-----------|-------------|--------------|-------------------|------------------|-------------|
| פרטי חשבון עבור תאריכים: | | | | | | |
| 777 | פסגה | 21/06/22 | 30/06/22 | 93.10 | 45.49 | 42.35 ₪ |
| 778 | גבע | 0.00 | 16.03 | 16.03 | 37.72 | 6.04 ₪ |
| 779 | שפל | 0.00 | 2.23 | 2.23 | 31.20 | 0.69 ₪ |

סה"כ לדייר:

| פסגה | גבע | שפל | סה"כ | שיא ביקוש |
|---------|--------|--------|--------|-----------|
| 93.10 | 16.03 | 2.23 | 111.35 | 11.03 |
| 42.35 ₪ | 6.04 ₪ | 0.69 ₪ | | |

סה"כ צריכה
 סה"כ לתשלום

| | | |
|----------|--|---------------------|
| 214.45 ₪ | תשלום קבוע | |
| 1.48 ₪ | תשלום עבור גודל חיבור בKVA (3x25) | |
| 265.02 ₪ | סה"כ לתשלום | לא כולל מע"מ |

התפלגות חיוב בש"ח לפי תע"ז

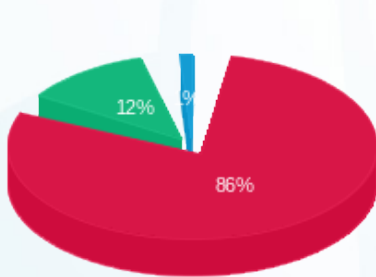

■ פסגה (42.35 ₪)
 ■ גבע (6.04 ₪)
 ■ שפל (0.69 ₪)

הסטוריית צריכה בקוט"ש

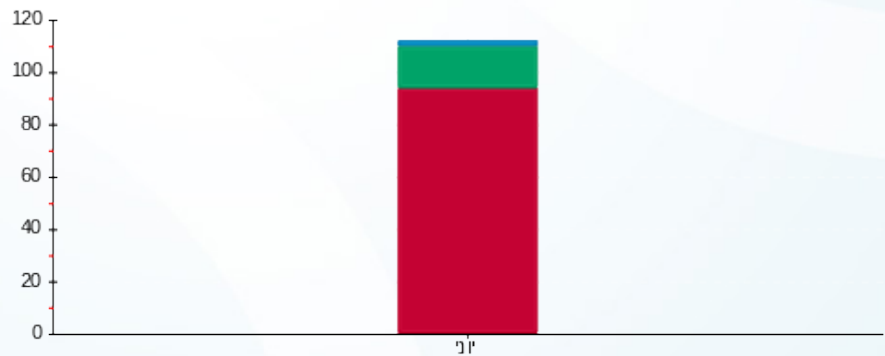

■ פסגה ■ גבע ■ שפל



04/07/22 תאריך הפקה:
 30/06/22 תאריך קריאה נוכחית:
 01/06/22 תאריך קריאה קודמת:

שם דייר: מחסן 4 בורגרס בר
 שם אתר: קניון הדר
 תאריך כניסה: 21/06/22

לקוח/ה נכבד/ה, אנו מתכבדים להגיש את חישוב צריכת החשמל לתקופה 21/06/22 - 30/06/22:

מחסן 4 בורגרס בר - 4 - 21038734(3x40)

| סה"כ לתשלום | מחיר לקוט"ש בא"ג | סה"כ צריכה בקוט"ש | קריאה נוכחית | קריאה קודמת | סוג צריכה | סוג תעריף |
|-------------|------------------|-------------------|--------------|-------------|--------------------------|-----------|
| | | | 30/06/22 | 21/06/22 | פרטי חשבון עבור תאריכים: | |
| ₪ 59.72 | 45.49 | 131.28 | 134.40 | 3.12 | פסגה | 777 |
| ₪ 13.40 | 37.72 | 35.52 | 36.28 | 0.76 | גבע | 778 |
| ₪ 14.83 | 31.20 | 47.52 | 48.04 | 0.52 | שפל | 779 |

סה"כ לדייר:

| שיא ביקוש | סה"כ | שפל | גבע | פסגה |
|-----------|---------|---------|---------|---------|
| 16.86 | 214.32 | 47.52 | 35.52 | 131.28 |
| | ₪ 87.94 | ₪ 14.83 | ₪ 13.40 | ₪ 59.72 |

סה"כ צריכה
 סה"כ לתשלום

| | | |
|----------|--|---------------------|
| ₪ 214.45 | תשלום קבוע | |
| ₪ 2.37 | תשלום עבור גודל חיבור בKVA (3x40) | |
| ₪ 304.76 | סה"כ לתשלום | לא כולל מע"מ |

התפלגות חיוב בש"ח לפי תעו"ז

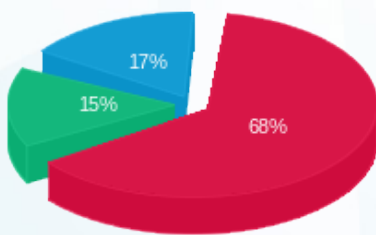

■ פסגה (₪ 59.72)
 ■ גבע (₪ 13.40)
 ■ שפל (₪ 14.83)

הסטוריית צריכה בקוט"ש

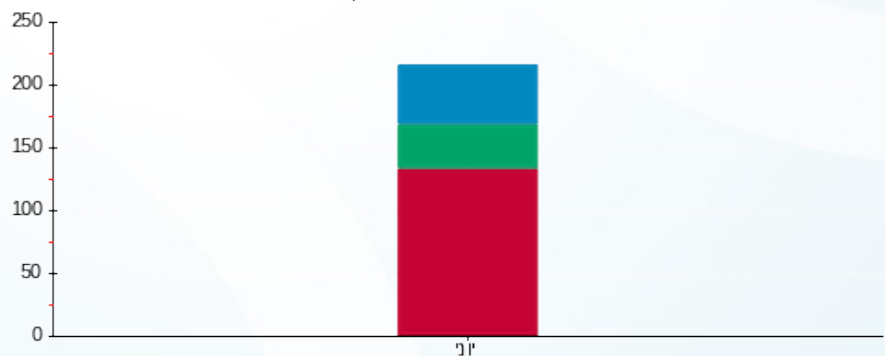

■ פסגה ■ גבע ■ שפל



04/07/22 תאריך הפקה:
 30/06/22 תאריך קריאה נוכחית:
 01/06/22 תאריך קריאה קודמת:

שם דייר: מחסן 5 רועי אוחיין
 שם אתר: קניון הדר
 תאריך כניסה: 21/06/22

לקוח/ה נכבד/ה, אנו מתכבדים להגיש את חישוב צריכת החשמל לתקופה 21/06/22 - 30/06/22:

מחסן 5 רועי אוחיין - 5 - 21038734(3x25)

| סה"כ לתשלום | מחיר לקוט"ש בא"ג | סה"כ צריכה בקוט"ש | קריאה נוכחית | קריאה קודמת | סוג צריכה | סוג תעריף |
|-------------|------------------|-------------------|--------------|-------------|--------------------------|-----------|
| | | | 30/06/22 | 21/06/22 | פרטי חשבון עבור תאריכים: | |
| ₪ 9.60 | 45.49 | 21.10 | 22.25 | 1.15 | פסגה | 777 |
| ₪ 2.50 | 37.72 | 6.63 | 7.00 | 0.38 | גבע | 778 |
| ₪ 5.68 | 31.20 | 18.20 | 18.45 | 0.25 | שפל | 779 |

סה"כ לדייר:

| שיא ביקוש | סה"כ | שפל | גבע | פסגה |
|-----------|---------|--------|--------|--------|
| 0.22 | 45.93 | 18.20 | 6.63 | 21.10 |
| | ₪ 17.78 | ₪ 5.68 | ₪ 2.50 | ₪ 9.60 |

סה"כ צריכה
 סה"כ לתשלום

| | | |
|----------|--|---------------------|
| ₪ 214.45 | תשלום קבוע | |
| ₪ 1.48 | תשלום עבור גודל חיבור בKVA (3x25) | |
| ₪ 233.70 | סה"כ לתשלום | לא כולל מע"מ |

התפלגות חיוב בש"ח לפי תעו"ז

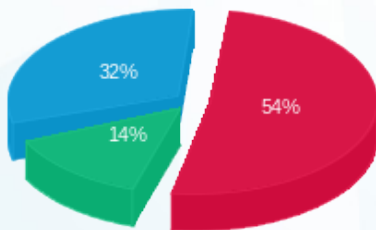

פסגה (₪ 9.60) ■
 גבע (₪ 2.50) ■
 שפל (₪ 5.68) ■

הסטוריית צריכה בקוט"ש

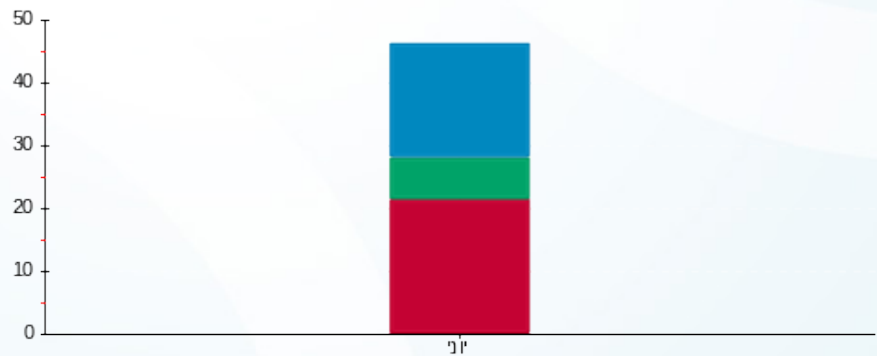

פסגה ■ גבע ■ שפל





04/07/22 תאריך הפקה:
 30/06/22 תאריך קריאה נוכחית:
 01/06/22 תאריך קריאה קודמת:

שם דייר: מחסן 6 רועי אוחיין
 שם אתר: קניון הדר
 תאריך כניסה: 21/06/22

לקוח/ה נכבד/ה, אנו מתכבדים להגיש את חישוב צריכת החשמל לתקופה 21/06/22 - 30/06/22:

מחסן 6 רועי אוחיין - 7 - (3x25)21038734

| סה"כ לתשלום | מחיר לקוט"ש בא"ג | סה"כ צריכה בקוט"ש | קריאה נוכחית | קריאה קודמת | סוג צריכה | סוג תעריף |
|-------------|------------------|-------------------|--------------|-------------|--------------------------|-----------|
| | | | 30/06/22 | 21/06/22 | פרטי חשבון עבור תאריכים: | |
| 0.00 ₪ | 45.49 | 0.00 | 0.00 | 0.00 | פסגה | 777 |
| 0.00 ₪ | 37.72 | 0.00 | 0.00 | 0.00 | גבע | 778 |
| 0.00 ₪ | 31.20 | 0.00 | 0.00 | 0.00 | שפל | 779 |

סה"כ לדייר:

| שיא ביקוש | סה"כ | שפל | גבע | פסגה |
|-----------|--------|--------|--------|--------|
| | 0.00 | 0.00 | 0.00 | 0.00 |
| | 0.00 ₪ | 0.00 ₪ | 0.00 ₪ | 0.00 ₪ |

סה"כ צריכה
 סה"כ לתשלום

| | | |
|----------|------------------------------------|--------------|
| 214.45 ₪ | תשלום קבוע | |
| 1.48 ₪ | תשלום עבור גודל חיבור ב-KVA (3x25) | |
| 215.93 ₪ | סה"כ לתשלום | לא כולל מע"מ |



04/07/22 תאריך הפקה:
 30/06/22 תאריך קריאה נוכחית:
 01/06/22 תאריך קריאה קודמת:

שם דייר: מחסן 7 רועי אוחיין
 שם אתר: קניון הדר
 תאריך כניסה: 21/06/22

לקוח/ה נכבד/ה, אנו מתכבדים להגיש את חישוב צריכת החשמל לתקופה 21/06/22 - 30/06/22:

מחסן 7 רועי אוחיין - 8 - 21038734(3x25)

| סה"כ לתשלום | מחיר לקוט"ש בא"ג | סה"כ צריכה בקוט"ש | קריאה נוכחית | קריאה קודמת | סוג צריכה | סוג תעריף |
|-------------|------------------|-------------------|--------------|-------------|--------------------------|-----------|
| | | | 30/06/22 | 21/06/22 | פרטי חשבון עבור תאריכים: | |
| 0.00 ₪ | 45.49 | 0.00 | 0.00 | 0.00 | פסגה | 777 |
| 0.00 ₪ | 37.72 | 0.00 | 0.00 | 0.00 | גבע | 778 |
| 0.00 ₪ | 31.20 | 0.00 | 0.00 | 0.00 | שפל | 779 |

סה"כ לדייר:

| שיא ביקוש | סה"כ | שפל | גבע | פסגה |
|-----------|--------|--------|--------|--------|
| | 0.00 | 0.00 | 0.00 | 0.00 |
| | 0.00 ₪ | 0.00 ₪ | 0.00 ₪ | 0.00 ₪ |

סה"כ צריכה
 סה"כ לתשלום

| | | |
|----------|----------------------------------|--------------|
| 214.45 ₪ | תשלום קבוע | |
| 1.48 ₪ | תשלום עבור גודל חיבור KVA (3x25) | |
| 215.93 ₪ | סה"כ לתשלום | לא כולל מע"מ |



04/07/22 תאריך הפקה:
 30/06/22 תאריך קריאה נוכחית:
 01/06/22 תאריך קריאה קודמת:

שם דייר: מחסן 8 פיש אנד ציפס
 שם אתר: קניון הדר
 תאריך כניסה: 21/06/22

לקוח/ה נכבד/ה, אנו מתכבדים להגיש את חישוב צריכת החשמל לתקופה 21/06/22 - 30/06/22:

מחסן 8 פיש אנד ציפס - 9 - (3x25)21038734

| סוג תעריף | סוג צריכה | קריאה קודמת | קריאה נוכחית | סה"כ צריכה בקוט"ש | מחיר לקוט"ש בא"ג | סה"כ לתשלום |
|-----------|-----------|-------------|--------------|-------------------|------------------|-------------|
| | | | 30/06/22 | | | |
| 777 | פסגה | 0.00 | 0.00 | 0.00 | 45.49 | 0.00 ₪ |
| 778 | גבע | 0.00 | 0.00 | 0.00 | 37.72 | 0.00 ₪ |
| 779 | שפל | 0.00 | 0.00 | 0.00 | 31.20 | 0.00 ₪ |

סה"כ לדייר:

| פסגה | גבע | שפל | סה"כ | שיא ביקוש |
|--------|--------|--------|--------|-----------|
| 0.00 | 0.00 | 0.00 | 0.00 | |
| 0.00 ₪ | 0.00 ₪ | 0.00 ₪ | 0.00 ₪ | |

סה"כ צריכה
 סה"כ לתשלום

| | | |
|----------|------------------------------------|--------------|
| 214.45 ₪ | תשלום קבוע | |
| 1.48 ₪ | תשלום עבור גודל חיבור ב-KVA (3x25) | |
| 215.93 ₪ | סה"כ לתשלום | לא כולל מע"מ |



04/07/22 תאריך הפקה:
 30/06/22 תאריך קריאה נוכחית:
 01/06/22 תאריך קריאה קודמת:

שם דייר: מחסן 9 תירס
 שם אתר: קניון הדר
 תאריך כניסה: 21/06/22

לקוח/ה נכבד/ה, אנו מתכבדים להגיש את חישוב צריכת החשמל לתקופה 21/06/22 - 30/06/22:

מחסן 9 תירס - 10 - 21038734(3x25)

| סה"כ לתשלום | מחיר לקוט"ש בא"ג | סה"כ צריכה בקוט"ש | קריאה נוכחית | קריאה קודמת | סוג צריכה | סוג תעריף |
|-------------|------------------|-------------------|--------------|-------------|--------------------------|-----------|
| | | | 30/06/22 | 21/06/22 | פרטי חשבון עבור תאריכים: | |
| ₪ 52.53 | 45.49 | 115.48 | 124.35 | 8.88 | פסגה | 777 |
| ₪ 12.61 | 37.72 | 33.43 | 35.60 | 2.18 | גבע | 778 |
| ₪ 29.58 | 31.20 | 94.80 | 96.95 | 2.15 | שפל | 779 |

סה"כ לדייר:

| שיא ביקוש | סה"כ | שפל | גבע | פסגה |
|-----------|---------|---------|---------|---------|
| 2.01 | 243.70 | 94.80 | 33.43 | 115.48 |
| | ₪ 94.72 | ₪ 29.58 | ₪ 12.61 | ₪ 52.53 |

סה"כ צריכה
 סה"כ לתשלום

| | | |
|----------|--|---------------------|
| ₪ 214.45 | תשלום קבוע | |
| ₪ 1.48 | תשלום עבור גודל חיבור בKVA (3x25) | |
| ₪ 310.64 | סה"כ לתשלום | לא כולל מע"מ |

התפלגות חיוב בש"ח לפי תעו"ז

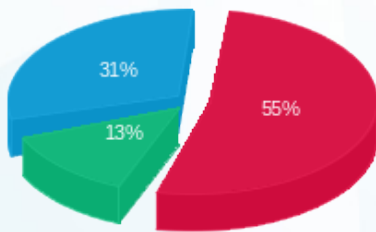

■ פסגה (₪ 52.53)
 ■ גבע (₪ 12.61)
 ■ שפל (₪ 29.58)

הסטוריית צריכה בקוט"ש

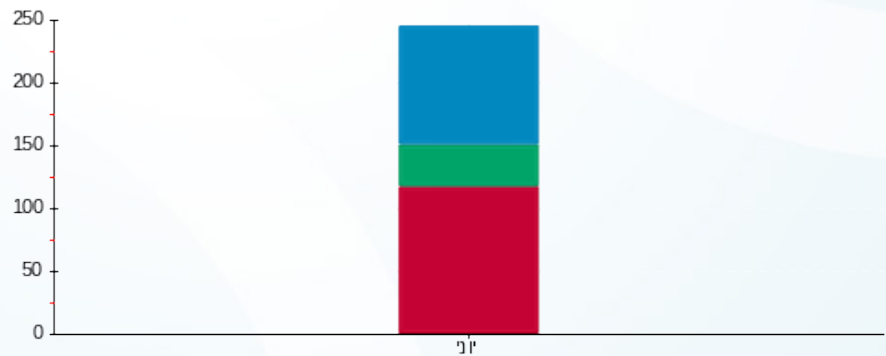

■ פסגה ■ גבע ■ שפל



04/07/22

תאריך הפקדה:

שם דייר: מחסן סוויט

30/06/22

תאריך קריאה נוכחית:

שם אתר: קניון הדר

01/06/22

תאריך קריאה קודמת:

לקוח/ה נכבד/ה, אנו מתכבדים להגיש את חישוב צריכת החשמל לתקופה 01/06/22 - 30/06/22:

מחסן סוויט - 6 - 81037884(3x25)

| סה"כ לתשלום | מחיר לקוט"ש בא"ג | סה"כ צריכה בקוט"ש | קריאה נוכחית | קריאה קודמת | סוג צריכה | סוג תעריף |
|-------------|------------------|-------------------|--------------|-------------|-----------|--------------------------|
| | | | 30/06/22 | 01/06/22 | | פרטי חשבון עבור תאריכים: |
| ₪ 81.79 | 45.49 | 179.80 | 17,395.60 | 17,215.80 | פסגה | 777 |
| ₪ 27.31 | 37.72 | 72.40 | 6,035.20 | 5,962.80 | גבע | 778 |
| ₪ 47.42 | 31.20 | 152.00 | 19,163.50 | 19,011.50 | שפל | 779 |

סה"כ לדייר:

| שיא ביקוש | סה"כ | שפל | גבע | פסגה |
|-----------|----------|---------|---------|---------|
| 0.80 | 404.20 | 152.00 | 72.40 | 179.80 |
| | ₪ 156.52 | ₪ 47.42 | ₪ 27.31 | ₪ 81.79 |

סה"כ צריכה

סה"כ לתשלום

| | | |
|----------|--|---------------------|
| ₪ 214.45 | תשלום קבוע | |
| ₪ 4.44 | תשלום עבור גודל חיבור בKVA (3x25) | |
| ₪ 375.41 | סה"כ לתשלום | לא כולל מע"מ |

התפלגות חיוב בש"ח לפי תעו"ז

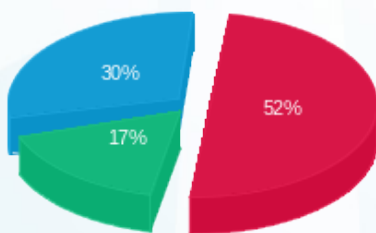

■ פסגה (₪ 81.79)
■ גבע (₪ 27.31)
■ שפל (₪ 47.42)

הסטוריית צריכה בקוט"ש

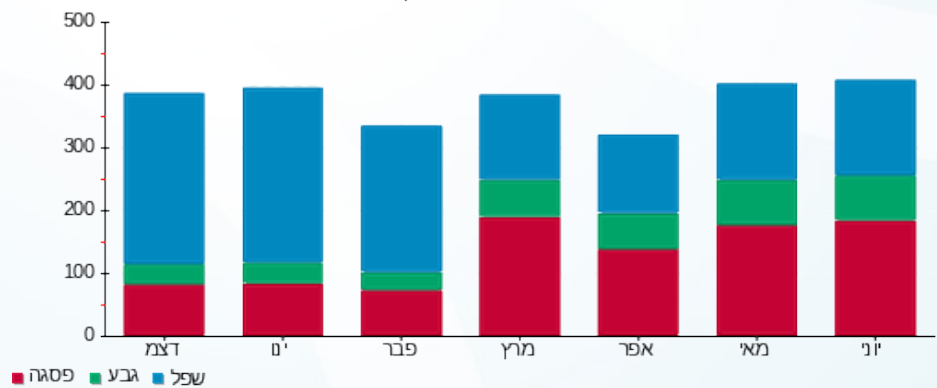



04/07/22

תאריך הפקה:

שם דייר: מחסן סולר 208

30/06/22

תאריך קריאה נוכחית:

שם אתר: קניון הדר

01/06/22

תאריך קריאה קודמת:

לקוח/ה נכבד/ה, אנו מתכבדים להגיש את חישוב צריכת החשמל לתקופה 01/06/22 - 30/06/22:

מחסן סולר 208 - 6 - (3x32)81029740

| סה"כ לתשלום | מחיר לקוט"ש בא"ג | סה"כ צריכה בקוט"ש | קריאה נוכחית | קריאה קודמת | סוג צריכה | סוג תעריף |
|-------------|------------------|-------------------|--------------|-------------|-----------|--------------------------|
| | | | 30/06/22 | 01/06/22 | | פרטי חשבון עבור תאריכים: |
| 100.81 ₪ | 45.49 | 221.60 | 2,633.15 | 2,411.55 | פסגה | 777 |
| 24.80 ₪ | 37.72 | 65.75 | 809.60 | 743.85 | גבע | 778 |
| 7.68 ₪ | 31.20 | 24.60 | 1,018.65 | 994.05 | שפל | 779 |

סה"כ לדייר:

| שיא ביקוש | סה"כ | שפל | גבע | פסגה |
|-----------|----------|--------|---------|----------|
| 1.25 | 311.95 | 24.60 | 65.75 | 221.60 |
| | 133.28 ₪ | 7.68 ₪ | 24.80 ₪ | 100.81 ₪ |

סה"כ צריכה

סה"כ לתשלום

| | | |
|----------|--|---------------------|
| 214.45 ₪ | תשלום קבוע | |
| 5.68 ₪ | תשלום עבור גודל חיבור בKVA (3x32) | |
| 353.41 ₪ | סה"כ לתשלום | לא כולל מע"מ |

התפלגות חיוב בש"ח לפי תעו"ז

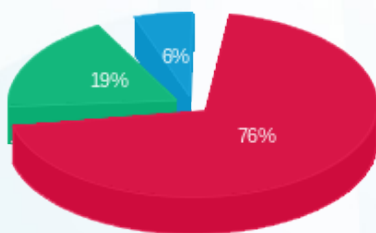

- פסגה (100.81 ₪)
- גבע (24.80 ₪)
- שפל (7.68 ₪)

הסטוריית צריכה בקוט"ש

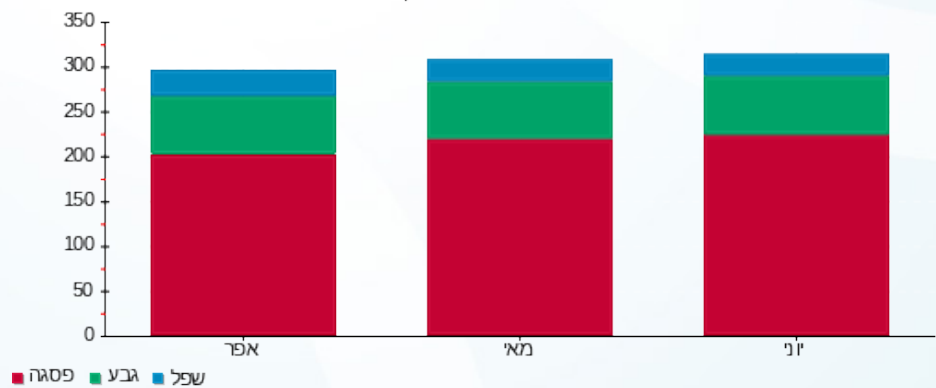

- פסגה
- גבע
- שפל



04/07/22 תאריך הפקה:
 30/06/22 תאריך קריאה נוכחית:
 01/06/22 תאריך קריאה קודמת:

שם דייר: מחסני חשמל - 104
 שם אתר: קניון הדר

לקוח/ה נכבד/ה, אנו מתכבדים להגיש את חישוב צריכת החשמל לתקופה 01/06/22 - 30/06/22:

מחסני חשמל - 104 - 3 - 81029824(3x16)

| סוג תעריף | סוג צריכה | קריאה קודמת | קריאה נוכחית | סה"כ צריכה בקוט"ש | מחיר לקוט"ש בא"ג | סה"כ לתשלום |
|--------------------------|-----------|-------------|--------------|-------------------|------------------|-------------|
| פרטי חשבון עבור תאריכים: | | | | | | |
| 777 | פסגה | 01/06/22 | 30/06/22 | 0.00 | 45.49 | 0.00 ₪ |
| 778 | גבע | 16,035.40 | 16,035.40 | 0.00 | 37.72 | 0.00 ₪ |
| 779 | שפל | 27,874.80 | 27,874.80 | 0.00 | 31.20 | 0.00 ₪ |

סה"כ לדייר:

| פסגה | גבע | שפל | סה"כ | שיא ביקוש |
|--------|--------|--------|--------|-----------|
| 0.00 | 0.00 | 0.00 | 0.00 | |
| 0.00 ₪ | 0.00 ₪ | 0.00 ₪ | 0.00 ₪ | |

סה"כ צריכה
 סה"כ לתשלום

| | | |
|----------|--|---------------------|
| 214.45 ₪ | תשלום קבוע | |
| 2.84 ₪ | תשלום עבור גודל חיבור בKVA (3x16) | |
| 217.29 ₪ | סה"כ לתשלום | לא כולל מע"מ |

התפלגות חיוב בש"ח לפי תעו"ז

פסגה (0.00 ₪)
 גבע (0.00 ₪)
 שפל (0.00 ₪)

הסטוריית צריכה בקוט"ש

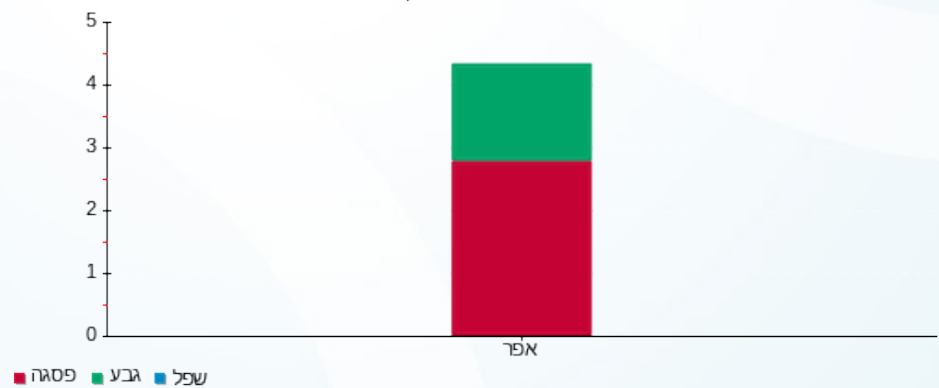

04/07/22 תאריך הפקה:
 30/06/22 תאריך קריאה נוכחית:
 01/06/22 תאריך קריאה קודמת:

שם דייר: מטי מועדוני כושר ק.1 - 170
 שם אתר: קניון הדר

לקוח/ה נכבד/ה, אנו מתכבדים להגיש את חישוב צריכת החשמל לתקופה 01/06/22 - 30/06/22:

מטי מועדוני כושר ק.1 - 170 - 1 - 81040190(3x280)

| סוג תעריף | סוג צריכה | קריאה קודמת | קריאה נוכחית | סה"כ צריכה בקוט"ש | מחיר לקוט"ש בא"ג | סה"כ לתשלום |
|--------------------------|-----------|-------------|--------------|-------------------|------------------|-------------|
| פרטי חשבון עבור תאריכים: | | | | | | |
| 777 | פסגה | 01/06/22 | 30/06/22 | 7,633.20 | 45.49 | 3,472.34 ₪ |
| 778 | גבע | 190,769.20 | 192,972.00 | 2,202.80 | 37.72 | 830.90 ₪ |
| 779 | שפל | 245,169.20 | 246,560.40 | 1,391.20 | 31.20 | 434.05 ₪ |

סה"כ לדייר:

| פסגה | גבע | שפל | סה"כ | שיא ביקוש |
|------------|----------|----------|------------|-----------|
| 7,633.20 | 2,202.80 | 1,391.20 | 11,227.20 | 34.80 |
| ₪ 3,472.34 | ₪ 830.90 | ₪ 434.05 | ₪ 4,737.29 | |

סה"כ צריכה
 סה"כ לתשלום

| | | |
|------------|---|---------------------|
| 214.45 ₪ | תשלום קבוע | |
| 49.70 ₪ | תשלום עבור גודל חיבור בKVA (3x280) | |
| 5,001.45 ₪ | סה"כ לתשלום | לא כולל מע"מ |

התפלגות חיוב בש"ח לפי תע"ז

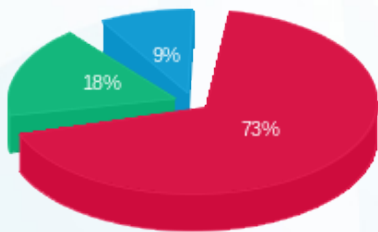

■ פסגה (₪ 3,472.34)
 ■ גבע (₪ 830.90)
 ■ שפל (₪ 434.05)

הסטוריית צריכה בקוט"ש

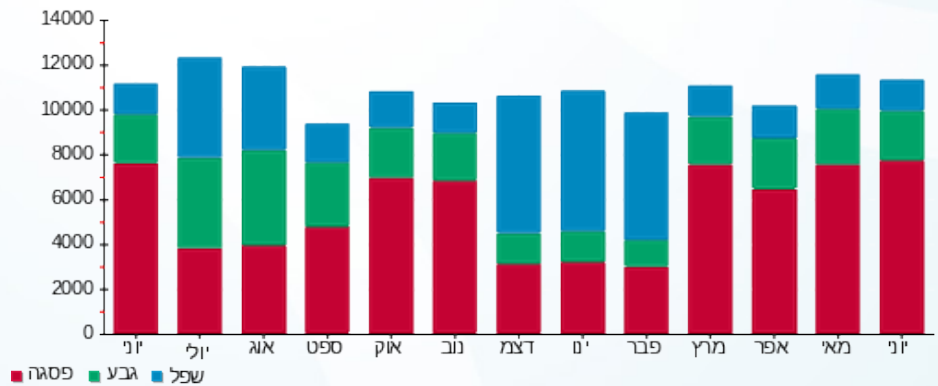

■ פסגה ■ גבע ■ שפל



04/07/22 תאריך הפקה:
 30/06/22 תאריך קריאה נוכחית:
 01/06/22 תאריך קריאה קודמת:

שם דייר: מספרה - 46 קומה 1
 שם אתר: קניון הדר

לקוח/ה נכבד/ה, אנו מתכבדים להגיש את חישוב צריכת החשמל לתקופה 01/06/22 - 30/06/22:

מספרה-46 - 5 - 81040354(3x40)

| סוג תעריף | סוג צריכה | קריאה קודמת | קריאה נוכחית | סה"כ צריכה בקוט"ש | מחיר לקוט"ש בא"ג | סה"כ לתשלום |
|--------------------------|-----------|-------------|--------------|-------------------|------------------|-------------|
| פרטי חשבון עבור תאריכים: | | | | | | |
| 777 | פסגה | 01/06/22 | 30/06/22 | 486.20 | 45.49 | 221.17 ₪ |
| 778 | גבע | 6,982.50 | 7,067.60 | 85.10 | 37.72 | 32.10 ₪ |
| 779 | שפל | 13,460.30 | 13,513.40 | 53.10 | 31.20 | 16.57 ₪ |

סה"כ לדייר:

| פסגה | גבע | שפל | סה"כ | שיא ביקוש |
|----------|---------|---------|----------|-----------|
| 486.20 | 85.10 | 53.10 | 624.40 | 6.10 |
| 221.17 ₪ | 32.10 ₪ | 16.57 ₪ | 269.84 ₪ | |

סה"כ צריכה
 סה"כ לתשלום

| | | |
|----------|--|---------------------|
| 38.53 ₪ | תשלום קבוע | |
| 7.10 ₪ | תשלום עבור גודל חיבור בKVA (3x40) | |
| 315.47 ₪ | סה"כ לתשלום | לא כולל מע"מ |

התפלגות חיוב בש"ח לפי תעו"ז

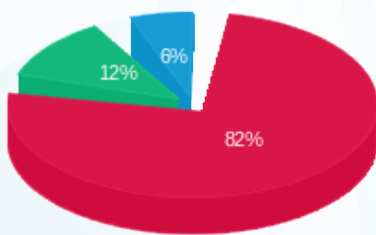

■ פסגה (221.17 ₪)
 ■ גבע (32.10 ₪)
 ■ שפל (16.57 ₪)

הסטוריית צריכה בקוט"ש

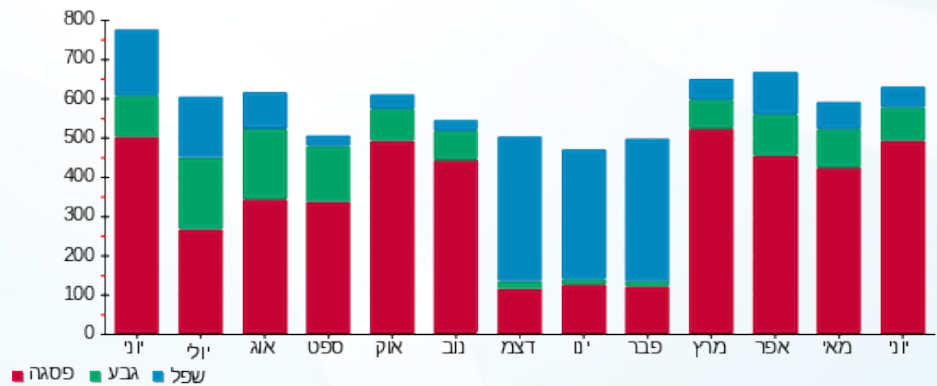



04/07/22

תאריך הפקדה:

שם דייר: מעבדת סולר אלפא 185

30/06/22

תאריך קריאה נוכחית:

שם אתר: קניון הדר

01/06/22

תאריך קריאה קודמת:

לקוח/ה נכבד/ה, אנו מתכבדים להגיש את חישוב צריכת החשמל לתקופה 01/06/22 - 30/06/22:

מעבדת סולר אלפא 185 - 1 - 81029755 (3x40)

| סוג תעריף | סוג צריכה | קריאה קודמת | קריאה נוכחית | סה"כ צריכה בקוט"ש | מחיר לקוט"ש בא"ג | סה"כ לתשלום |
|--------------------------|-----------|-------------|--------------|-------------------|------------------|-------------|
| פרטי חשבון עבור תאריכים: | | | | | | |
| 777 | פסגה | 01/06/22 | 30/06/22 | 267.35 | 45.49 | 121.62 ₪ |
| 778 | גבע | 39,923.10 | 39,997.05 | 73.95 | 37.72 | 27.89 ₪ |
| 779 | שפל | 59,392.75 | 59,406.80 | 14.05 | 31.20 | 4.38 ₪ |

סה"כ לדייר:

| פסגה | גבע | שפל | סה"כ | שיא ביקוש |
|----------|---------|--------|----------|-----------|
| 267.35 | 73.95 | 14.05 | 355.35 | 2.40 |
| 121.62 ₪ | 27.89 ₪ | 4.38 ₪ | 153.90 ₪ | |

סה"כ צריכה

סה"כ לתשלום

| | | |
|----------|-----------------------------------|--------------|
| 38.53 ₪ | תשלום קבוע | |
| 7.10 ₪ | תשלום עבור גודל חיבור בKVA (3x40) | |
| 199.53 ₪ | סה"כ לתשלום | לא כולל מע"מ |

התפלגות חיוב בש"ח לפי תעו"ז

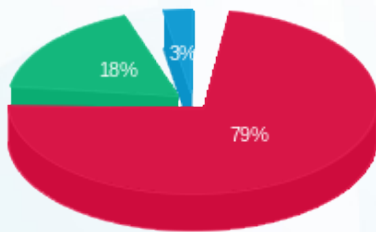

- פסגה (121.62 ₪) 79%
- גבע (27.89 ₪) 18%
- שפל (4.38 ₪) 3%

הסטוריית צריכה בקוט"ש

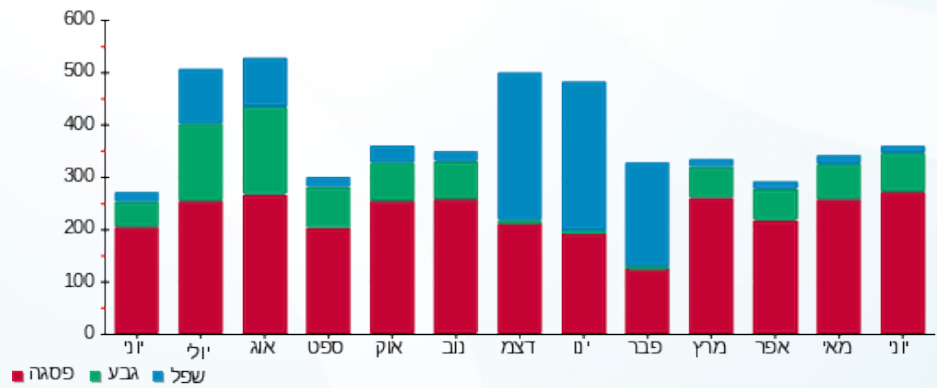



04/07/22 תאריך הפקה:
 30/06/22 תאריך קריאה נוכחית:
 01/06/22 תאריך קריאה קודמת:

שם דייר: מפעל הפיס - 701
 שם אתר: קניון הדר

לקוח/ה נכבד/ה, אנו מתכבדים להגיש את חישוב צריכת החשמל לתקופה 01/06/22 - 30/06/22:

מפעל הפיס - 701 - 5 - 81029824 (1x16)

| סוג תעריף | סוג צריכה | קריאה קודמת | קריאה נוכחית | סה"כ צריכה בקוט"ש | מחיר לקוט"ש בא"ג | סה"כ לתשלום |
|--------------------------|-----------|-------------|--------------|-------------------|------------------|-------------|
| פרטי חשבון עבור תאריכים: | | | | | | |
| 777 | פסגה | 01/06/22 | 30/06/22 | 115.35 | 45.49 | 52.47 ₪ |
| 778 | גבע | 2,398.55 | 2,449.20 | 50.65 | 37.72 | 19.11 ₪ |
| 779 | שפל | 7,619.90 | 7,735.95 | 116.05 | 31.20 | 36.21 ₪ |

סה"כ לדייר:

| פסגה | גבע | שפל | סה"כ | שיא ביקוש |
|---------|---------|---------|----------|-----------|
| 115.35 | 50.65 | 116.05 | 282.05 | 0.40 |
| ₪ 52.47 | ₪ 19.11 | ₪ 36.21 | ₪ 107.79 | |

סה"כ צריכה
 סה"כ לתשלום

| | | |
|----------|--|---------------------|
| 38.53 ₪ | תשלום קבוע | |
| 0.95 ₪ | תשלום עבור גודל חיבור בKVA (1x16) | |
| 147.26 ₪ | סה"כ לתשלום | לא כולל מע"מ |

התפלגות חיוב בש"ח לפי תעו"ז

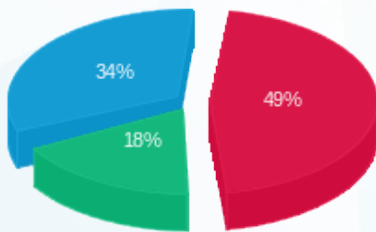

פסגה (₪ 52.47)
 גבע (₪ 19.11)
 שפל (₪ 36.21)

הסטוריית צריכה בקוט"ש

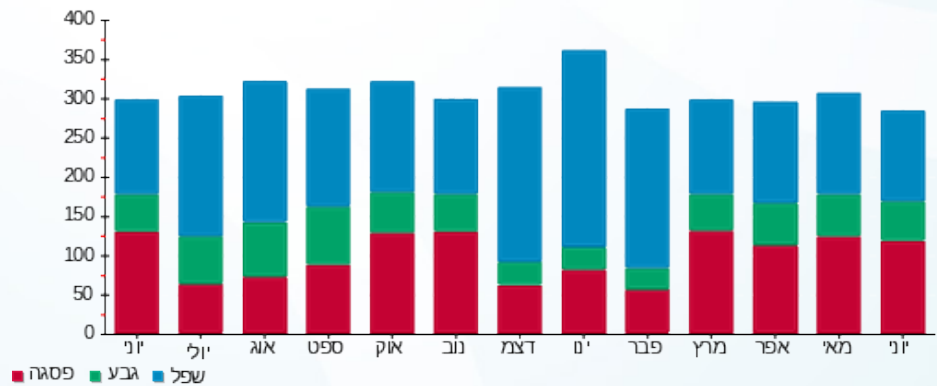

04/07/22 תאריך הפקה:
 30/06/22 תאריך קריאה נוכחית:
 01/06/22 תאריך קריאה קודמת:

שם דייר: מרקט דוכנים - בורגר בר
 שם אתר: קניון הדר

לקוח/ה נכבד/ה, אנו מתכבדים להגיש את חישוב צריכת החשמל לתקופה 01/06/22 - 30/06/22:

מרקט דוכנים - בורגר בר - 11 - 21038789 (3x80)

| סוג תעריף | סוג צריכה | קריאה קודמת | קריאה נוכחית | סה"כ צריכה בקוט"ש | מחיר לקוט"ש בא"ג | סה"כ לתשלום |
|--------------------------|-----------|-------------|--------------|-------------------|------------------|-------------|
| פרטי חשבון עבור תאריכים: | | | | | | |
| 777 | פסגה | 01/06/22 | 30/06/22 | 2,174.70 | 45.49 | 989.27 ₪ |
| 778 | גבע | 140.50 | 780.30 | 639.80 | 37.72 | 241.33 ₪ |
| 779 | שפל | 139.30 | 774.10 | 634.80 | 31.20 | 198.06 ₪ |

סה"כ לדייר:

| פסגה | גבע | שפל | סה"כ | שיא ביקוש |
|----------|----------|----------|------------|-----------|
| 2,174.70 | 639.80 | 634.80 | 3,449.30 | 25.85 |
| 989.27 ₪ | 241.33 ₪ | 198.06 ₪ | 1,428.66 ₪ | |

סה"כ צריכה
 סה"כ לתשלום

| | | |
|------------|-----------------------------------|--------------|
| 214.45 ₪ | תשלום קבוע | |
| 14.20 ₪ | תשלום עבור גודל חיבור בKVA (3x80) | |
| 1,657.31 ₪ | סה"כ לתשלום | לא כולל מע"מ |

התפלגות חיוב בש"ח לפי תע"ז

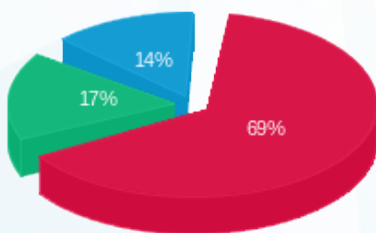

■ פסגה (989.27 ₪)
 ■ גבע (241.33 ₪)
 ■ שפל (198.06 ₪)

הסטוריית צריכה בקוט"ש

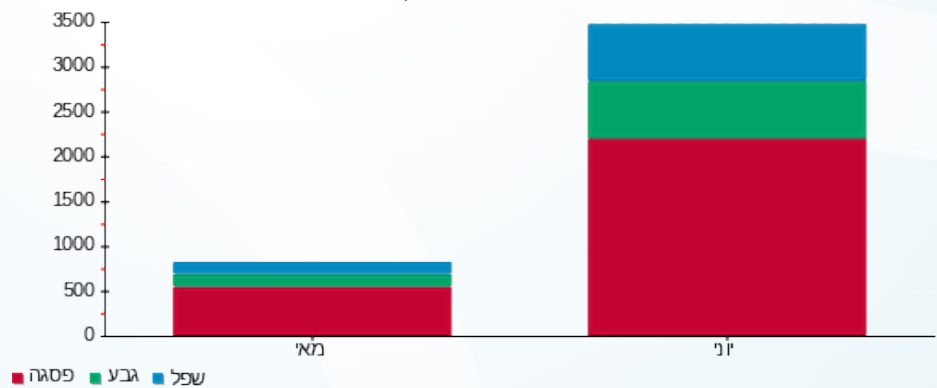



04/07/22

תאריך הפקדה:

שם דייר: מרקט דוכנים - בי פרש

30/06/22

תאריך קריאה נוכחית:

שם אתר: קניון הדר

01/06/22

תאריך קריאה קודמת:

לקוח/ה נכבד/ה, אנו מתכבדים להגיש את חישוב צריכת החשמל לתקופה 01/06/22 - 30/06/22:

מרקט דוכנים - בי פרש - 10 - (3x40)21038789

| סוג תעריף | סוג צריכה | קריאה קודמת | קריאה נוכחית | סה"כ צריכה בקוט"ש | מחיר לקוט"ש בא"ג | סה"כ לתשלום |
|--------------------------|-----------|-------------|--------------|-------------------|------------------|-------------|
| פרטי חשבון עבור תאריכים: | | | | | | |
| 777 | פסגה | 01/06/22 | 30/06/22 | 892.60 | 45.49 | 406.04 ₪ |
| 778 | גבע | 67.88 | 389.84 | 321.96 | 37.72 | 121.44 ₪ |
| 779 | שפל | 122.00 | 793.64 | 671.64 | 31.20 | 209.55 ₪ |

סה"כ לדייר:

| פסגה | גבע | שפל | סה"כ | שיא ביקוש |
|----------|----------|----------|----------|-----------|
| 892.60 | 321.96 | 671.64 | 1,886.20 | 7.67 |
| ₪ 406.04 | ₪ 121.44 | ₪ 209.55 | ₪ 737.04 | |

סה"כ צריכה

סה"כ לתשלום

| | | |
|----------|--|---------------------|
| 214.45 ₪ | תשלום קבוע | |
| 7.10 ₪ | תשלום עבור גודל חיבור בKVA (3x40) | |
| 958.59 ₪ | סה"כ לתשלום | לא כולל מע"מ |

התפלגות חיוב בש"ח לפי תעו"ז

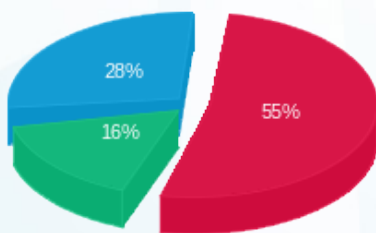

- פסגה (₪ 406.04)
- גבע (₪ 121.44)
- שפל (₪ 209.55)

הסטוריית צריכה בקוט"ש

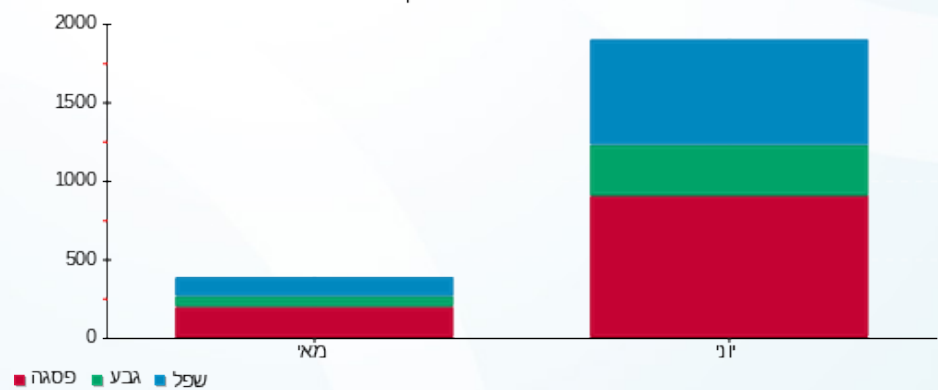



04/07/22

תאריך הפקה:

שם דייר: מרקט דוכנים - ביגל קפה

30/06/22

תאריך קריאה נוכחית:

שם אתר: קניון הדר

01/06/22

תאריך קריאה קודמת:

לקוח/ה נכבד/ה, אנו מתכבדים להגיש את חישוב צריכת החשמל לתקופה 01/06/22 - 30/06/22:

מרקט דוכנים - ביגל קפה - 13 - (3x80)21038789

| סה"כ לתשלום | מחיר לקוט"ש בא"ג | סה"כ צריכה בקוט"ש | קריאה נוכחית | קריאה קודמת | סוג צריכה | סוג תעריף |
|-------------|------------------|-------------------|--------------|-------------|-----------|--------------------------|
| | | | 30/06/22 | 01/06/22 | | פרטי חשבון עבור תאריכים: |
| 781.15 ₪ | 45.49 | 1,717.20 | 2,090.50 | 373.30 | פסגה | 777 |
| 144.73 ₪ | 37.72 | 383.70 | 475.60 | 91.90 | גבע | 778 |
| 178.99 ₪ | 31.20 | 573.70 | 696.40 | 122.70 | שפל | 779 |

סה"כ לדייר:

| שיא ביקוש | סה"כ | שפל | גבע | פסגה |
|-----------|------------|----------|----------|----------|
| 17.54 | 2,674.60 | 573.70 | 383.70 | 1,717.20 |
| | 1,104.88 ₪ | 178.99 ₪ | 144.73 ₪ | 781.15 ₪ |

סה"כ צריכה

סה"כ לתשלום

| | | |
|------------|--|---------------------|
| 214.45 ₪ | תשלום קבוע | |
| 14.20 ₪ | תשלום עבור גודל חיבור בKVA (3x80) | |
| 1,333.53 ₪ | סה"כ לתשלום | לא כולל מע"מ |

התפלגות חיוב בש"ח לפי תעו"ז

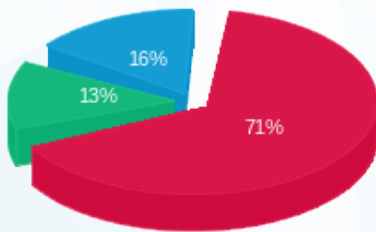

- פסגה (781.15 ₪)
- גבע (144.73 ₪)
- שפל (178.99 ₪)

הסטוריית צריכה בקוט"ש

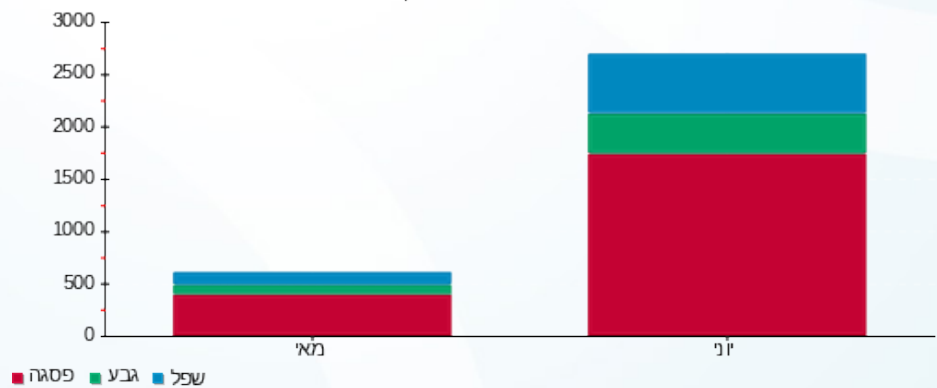

04/07/22 תאריך הפקה:
 30/06/22 תאריך קריאה נוכחית:
 01/06/22 תאריך קריאה קודמת:

שם דייר: מרקט דוכנים - חומוס אליהו
 שם אתר: קניון הדר

לקוח/ה נכבד/ה, אנו מתכבדים להגיש את חישוב צריכת החשמל לתקופה 01/06/22 - 30/06/22:

מרקט דוכנים - חומוס אליהו - 3 - 21038789(3x40)

| סוג תעריף | סוג צריכה | קריאה קודמת | קריאה נוכחית | סה"כ צריכה בקוט"ש | מחיר לקוט"ש בא"ג | סה"כ לתשלום |
|--------------------------|-----------|-------------|--------------|-------------------|------------------|-------------|
| פרטי חשבון עבור תאריכים: | | | | | | |
| 777 | פסגה | 01/06/22 | 30/06/22 | 960.64 | 45.49 | 437.00 ₪ |
| 778 | גבע | 113.28 | 451.04 | 337.76 | 37.72 | 127.40 ₪ |
| 779 | שפל | 110.12 | 450.12 | 340.00 | 31.20 | 106.08 ₪ |

סה"כ לדייר:

| פסגה | גבע | שפל | סה"כ | שיא ביקוש |
|----------|----------|----------|----------|-----------|
| 960.64 | 337.76 | 340.00 | 1,638.40 | 20.20 |
| ₪ 437.00 | ₪ 127.40 | ₪ 106.08 | ₪ 670.48 | |

סה"כ צריכה
 סה"כ לתשלום

| | | |
|----------|--|---------------------|
| 214.45 ₪ | תשלום קבוע | |
| 7.10 ₪ | תשלום עבור גודל חיבור בKVA (3x40) | |
| 892.03 ₪ | סה"כ לתשלום | לא כולל מע"מ |

התפלגות חיוב בש"ח לפי תעו"ז

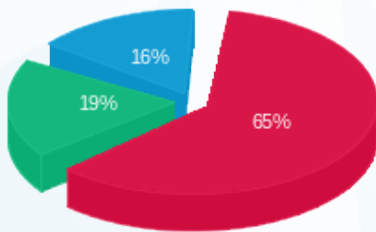

פסגה (₪ 437.00)
 גבע (₪ 127.40)
 שפל (₪ 106.08)

הסטוריית צריכה בקוט"ש

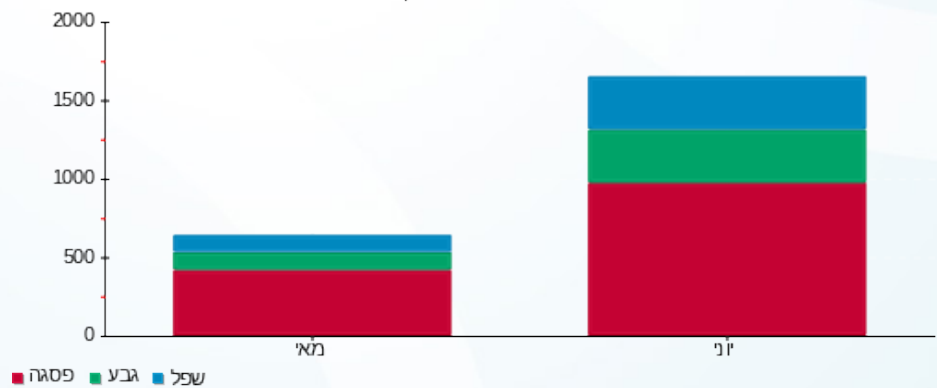



04/07/22 תאריך הפקדה:
 30/06/22 תאריך קריאה נוכחית:
 01/06/22 תאריך קריאה קודמת:

שם דייר: מרקט דוכנים - חומוס אליהו חדש
 שם אתר: קניון הדר

לקוח/ה נכבד/ה, אנו מתכבדים להגיש את חישוב צריכת החשמל לתקופה 01/06/22 - 30/06/22:

מרקט דוכנים - חומוס אליהו חדש - 2 - 21038789(3x25)

| סוג תעריף | סוג צריכה | קריאה קודמת | קריאה נוכחית | סה"כ צריכה בקוט"ש | מחיר לקוט"ש בא"ג | סה"כ לתשלום |
|--------------------------|-----------|-------------|--------------|-------------------|------------------|-------------|
| פרטי חשבון עבור תאריכים: | | | | | | |
| 777 | פסגה | 01/06/22 | 30/06/22 | 636.12 | 45.49 | 289.37 ₪ |
| 778 | גבע | 0.08 | 142.00 | 141.92 | 37.72 | 53.53 ₪ |
| 779 | שפל | 1.04 | 175.96 | 174.92 | 31.20 | 54.58 ₪ |

סה"כ לדייר:

| פסגה | גבע | שפל | סה"כ | שיא ביקוש |
|----------|---------|---------|----------|-----------|
| 636.12 | 141.92 | 174.92 | 952.96 | 17.20 |
| 289.37 ₪ | 53.53 ₪ | 54.58 ₪ | 397.48 ₪ | |

סה"כ צריכה
 סה"כ לתשלום

| | | |
|----------|-----------------------------------|--------------|
| 214.45 ₪ | תשלום קבוע | |
| 4.44 ₪ | תשלום עבור גודל חיבור בKVA (3x25) | |
| 616.37 ₪ | סה"כ לתשלום | לא כולל מע"מ |

התפלגות חיוב בש"ח לפי תע"ז

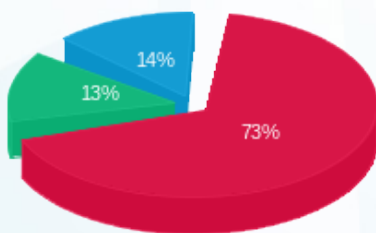

פסגה (289.37 ₪) 73%
 גבע (53.53 ₪) 13%
 שפל (54.58 ₪) 14%

הסטוריית צריכה בקוט"ש

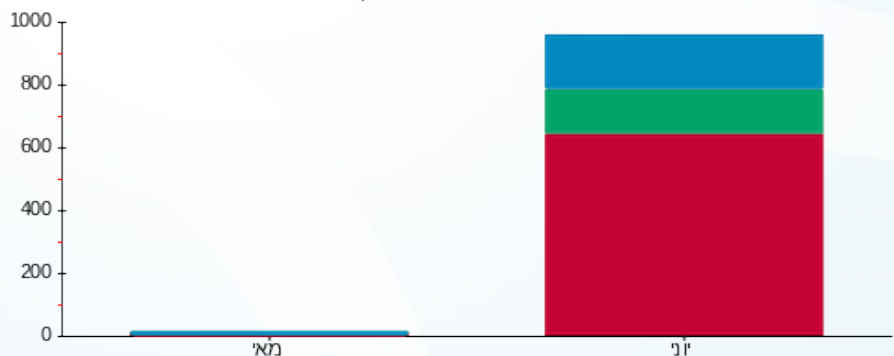

פסגה גבע שפל



04/07/22 תאריך הפקה:
 30/06/22 תאריך קריאה נוכחית:
 01/06/22 תאריך קריאה קודמת:

שם דייר: מרקט דוכנים - טוסט נקניק
 שם אתר: קניון הדר

לקוח/ה נכבד/ה, אנו מתכבדים להגיש את חישוב צריכת החשמל לתקופה 01/06/22 - 30/06/22:

מרקט דוכנים - טוסט נקניק - 1 - 21038789 (3x25)

| סוג תעריף | סוג צריכה | קריאה קודמת | קריאה נוכחית | סה"כ צריכה בקוט"ש | מחיר לקוט"ש בא"ג | סה"כ לתשלום |
|--------------------------|-----------|-------------|--------------|-------------------|------------------|-------------|
| פרטי חשבון עבור תאריכים: | | | | | | |
| 777 | פסגה | 01/06/22 | 30/06/22 | 850.80 | 45.49 | 387.03 ₪ |
| 778 | גבע | 68.96 | 352.56 | 283.60 | 37.72 | 106.97 ₪ |
| 779 | שפל | 94.92 | 548.20 | 453.28 | 31.20 | 141.42 ₪ |

סה"כ לדייר:

| פסגה | גבע | שפל | סה"כ | שיא ביקוש |
|----------|----------|----------|----------|-----------|
| 850.80 | 283.60 | 453.28 | 1,587.68 | 10.84 |
| 387.03 ₪ | 106.97 ₪ | 141.42 ₪ | 635.43 ₪ | |

סה"כ צריכה
 סה"כ לתשלום

| | | |
|----------|-----------------------------------|--------------|
| 214.45 ₪ | תשלום קבוע | |
| 4.44 ₪ | תשלום עבור גודל חיבור בKVA (3x25) | |
| 854.31 ₪ | סה"כ לתשלום | לא כולל מע"מ |

התפלגות חיוב בש"ח לפי תע"ז

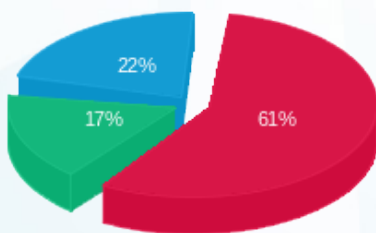

פסגה (387.03 ₪) ■
 גבע (106.97 ₪) ■
 שפל (141.42 ₪) ■

הסטוריית צריכה בקוט"ש

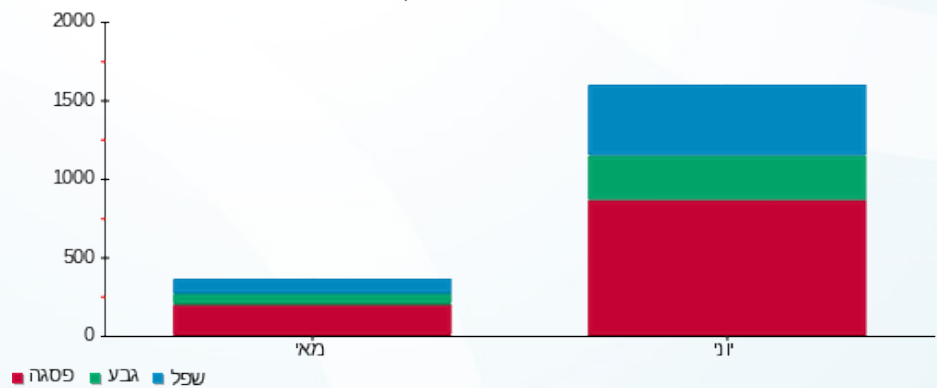

04/07/22 תאריך הפקדה:
 30/06/22 תאריך קריאה נוכחית:
 01/06/22 תאריך קריאה קודמת:

שם דייר: מרקט דוכנים - ניו דלי
 שם אתר: קניון הדר

לקוח/ה נכבד/ה, אנו מתכבדים להגיש את חישוב צריכת החשמל לתקופה 01/06/22 - 30/06/22:

מרקט דוכנים - ניו דלי - 12 - (3x80)21038789

| סה"כ לתשלום | מחיר לקוט"ש בא"ג | סה"כ צריכה בקוט"ש | קריאה נוכחית | קריאה קודמת | סוג צריכה | סוג תעריף |
|-------------|------------------|-------------------|--------------|-------------|--------------------------|-----------|
| | | | 30/06/22 | 01/06/22 | פרטי חשבון עבור תאריכים: | |
| 1,089.35 ₪ | 45.49 | 2,394.70 | 2,916.30 | 521.60 | פסגה | 777 |
| 250.65 ₪ | 37.72 | 664.50 | 828.70 | 164.20 | גבע | 778 |
| 312.50 ₪ | 31.20 | 1,001.60 | 1,241.20 | 239.60 | שפל | 779 |

סה"כ לדייר:

| שיא ביקוש | סה"כ | שפל | גבע | פסגה |
|-----------|------------|----------|----------|------------|
| 18.53 | 4,060.80 | 1,001.60 | 664.50 | 2,394.70 |
| | 1,652.50 ₪ | 312.50 ₪ | 250.65 ₪ | 1,089.35 ₪ |

סה"כ צריכה
 סה"כ לתשלום

| | | |
|------------|--|---------------------|
| 214.45 ₪ | תשלום קבוע | |
| 14.20 ₪ | תשלום עבור גודל חיבור בKVA (3x80) | |
| 1,881.15 ₪ | סה"כ לתשלום | לא כולל מע"מ |

התפלגות חיוב בש"ח לפי תעו"ז

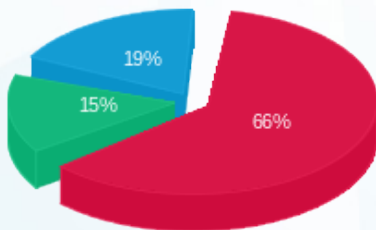

■ פסגה (1,089.35 ₪)
 ■ גבע (250.65 ₪)
 ■ שפל (312.50 ₪)

הסטוריית צריכה בקוט"ש

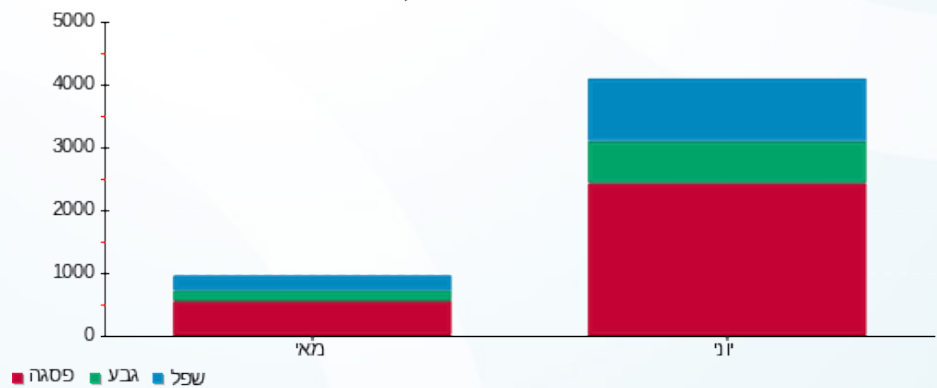

04/07/22 תאריך הפקה:
 30/06/22 תאריך קריאה נוכחית:
 01/06/22 תאריך קריאה קודמת:

שם דייר: מרקט דוכנים - פיש וציפס
 שם אתר: קניון הדר

לקוח/ה נכבד/ה, אנו מתכבדים להגיש את חישוב צריכת החשמל לתקופה 01/06/22 - 30/06/22:

מרקט דוכנים - פיש וציפס - 6 - (3x40)21038789

| סוג תעריף | סוג צריכה | קריאה קודמת | קריאה נוכחית | סה"כ צריכה בקוט"ש | מחיר לקוט"ש בא"ג | סה"כ לתשלום |
|--------------------------|-----------|-------------|--------------|-------------------|------------------|-------------|
| פרטי חשבון עבור תאריכים: | | | | | | |
| 777 | פסגה | 01/06/22 | 30/06/22 | 1,396.20 | 45.49 | 635.13 ₪ |
| 778 | גבע | 91.96 | 473.48 | 381.52 | 37.72 | 143.91 ₪ |
| 779 | שפל | 64.56 | 381.60 | 317.04 | 31.20 | 98.92 ₪ |

סה"כ לדייר:

| פסגה | גבע | שפל | סה"כ | שיא ביקוש |
|----------|----------|---------|----------|-----------|
| 1,396.20 | 381.52 | 317.04 | 2,094.76 | 14.81 |
| ₪ 635.13 | ₪ 143.91 | ₪ 98.92 | ₪ 877.96 | |

סה"כ צריכה
 סה"כ לתשלום

| | | |
|------------|-----------------------------------|--------------|
| 214.45 ₪ | תשלום קבוע | |
| 7.10 ₪ | תשלום עבור גודל חיבור בKVA (3x40) | |
| 1,099.51 ₪ | סה"כ לתשלום | לא כולל מע"מ |

התפלגות חיוב בש"ח לפי תעו"ז

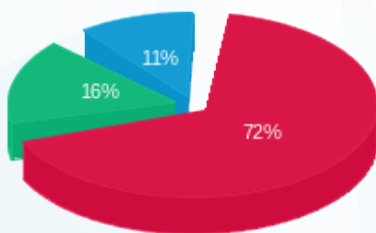

פסגה (635.13 ₪) 72%
 גבע (143.91 ₪) 16%
 שפל (98.92 ₪) 11%

הסטוריית צריכה בקוט"ש

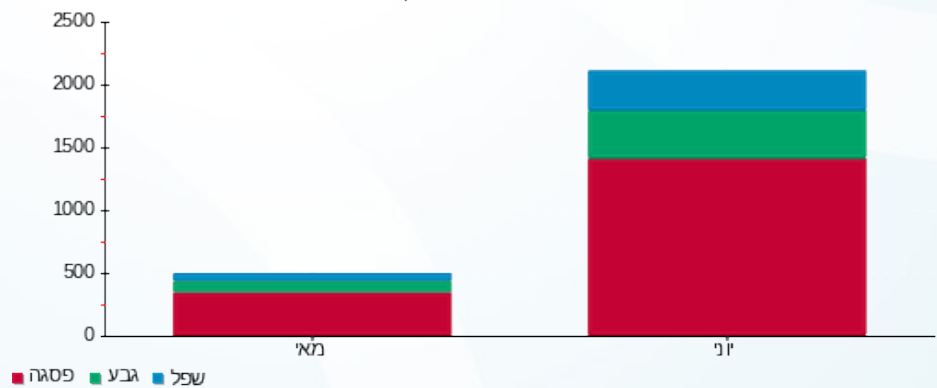

04/07/22 תאריך הפקה:
 30/06/22 תאריך קריאה נוכחית:
 01/06/22 תאריך קריאה קודמת:

שם דייר: מרקט דוכנים - תירס
 שם אתר: קניון הדר

לקוח/ה נכבד/ה, אנו מתכבדים להגיש את חישוב צריכת החשמל לתקופה 01/06/22 - 30/06/22:

מרקט דוכנים - תירס - 9 - (3x40)21038789

| סה"כ לתשלום | מחיר לקוט"ש בא"ג | סה"כ צריכה בקוט"ש | קריאה נוכחית | קריאה קודמת | סוג צריכה | סוג תעריף |
|-------------|------------------|-------------------|--------------|-------------|--------------------------|-----------|
| | | | 30/06/22 | 01/06/22 | פרטי חשבון עבור תאריכים: | |
| 703.42 ₪ | 45.49 | 1,546.32 | 1,885.36 | 339.04 | פסגה | 777 |
| 156.98 ₪ | 37.72 | 416.16 | 510.12 | 93.96 | גבע | 778 |
| 102.45 ₪ | 31.20 | 328.36 | 395.92 | 67.56 | שפל | 779 |

סה"כ לדייר:

| שיא ביקוש | סה"כ | שפל | גבע | פסגה |
|-----------|----------|----------|----------|----------|
| 13.56 | 2,290.84 | 328.36 | 416.16 | 1,546.32 |
| | 962.84 ₪ | 102.45 ₪ | 156.98 ₪ | 703.42 ₪ |

סה"כ צריכה
 סה"כ לתשלום

| | | |
|------------|--|---------------------|
| 214.45 ₪ | תשלום קבוע | |
| 7.10 ₪ | תשלום עבור גודל חיבור בKVA (3x40) | |
| 1,184.40 ₪ | סה"כ לתשלום | לא כולל מע"מ |

התפלגות חיוב בש"ח לפי תע"ז

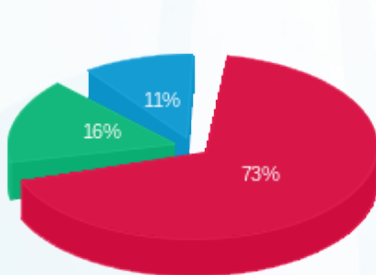

■ פסגה (703.42 ₪)
 ■ גבע (156.98 ₪)
 ■ שפל (102.45 ₪)

הסטוריית צריכה בקוט"ש

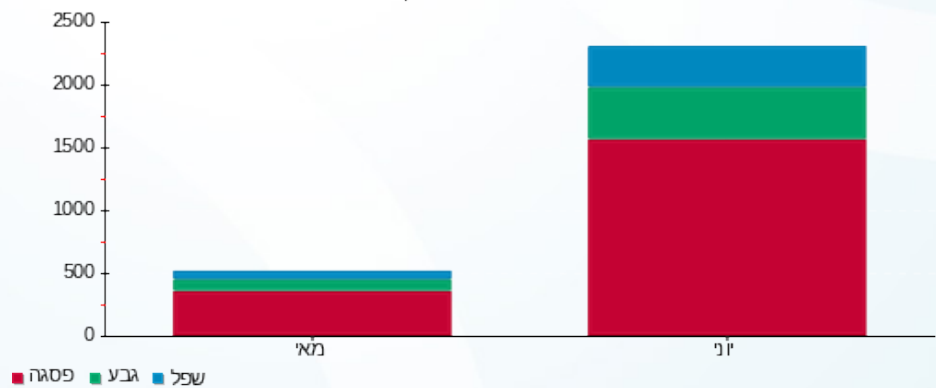



04/07/22 תאריך הפקה:
 30/06/22 תאריך קריאה נוכחית:
 01/06/22 תאריך קריאה קודמת:

שם דייר: מתפרה חדש 090
 שם אתר: קניון הדר

לקוח/ה נכבד/ה, אנו מתכבדים להגיש את חישוב צריכת החשמל לתקופה 01/06/22 - 30/06/22:

שומר 7-81022652 - 8 - 81022652(3x32)

| סוג תעריף | סוג צריכה | קריאה קודמת | קריאה נוכחית | סה"כ צריכה בקוט"ש | מחיר לקוט"ש בא"ג | סה"כ לתשלום |
|--------------------------|-----------|-------------|--------------|-------------------|------------------|-------------|
| פרטי חשבון עבור תאריכים: | | | | | | |
| 777 | פסגה | 01/06/22 | 30/06/22 | 482.90 | 45.49 | 219.67 ₪ |
| 778 | גבע | 3,657.60 | 3,701.90 | 44.30 | 37.72 | 16.71 ₪ |
| 779 | שפל | 4,749.10 | 4,749.10 | 0.00 | 31.20 | 0.00 ₪ |

סה"כ לדייר:

| פסגה | גבע | שפל | סה"כ | שיא ביקוש |
|----------|---------|--------|----------|-----------|
| 482.90 | 44.30 | 0.00 | 527.20 | 3.50 |
| 219.67 ₪ | 16.71 ₪ | 0.00 ₪ | 236.38 ₪ | |

סה"כ צריכה
 סה"כ לתשלום

| | | |
|----------|-----------------------------------|--------------|
| 38.53 ₪ | תשלום קבוע | |
| 5.68 ₪ | תשלום עבור גודל חיבור בKVA (3x32) | |
| 280.59 ₪ | סה"כ לתשלום | לא כולל מע"מ |

התפלגות חיוב בש"ח לפי תעו"ז

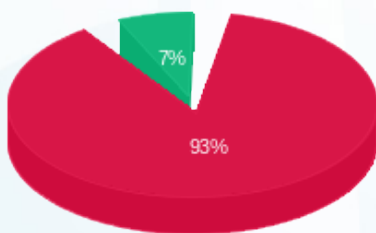

■ פסגה (219.67 ₪)
 ■ גבע (16.71 ₪)
 ■ שפל (0.00 ₪)

הסטוריית צריכה בקוט"ש

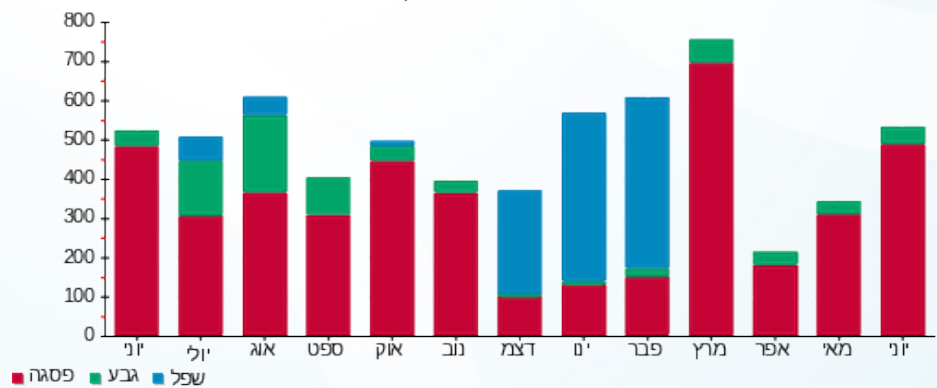

04/07/22 תאריך הפקה:
 30/06/22 תאריך קריאה נוכחית:
 01/06/22 תאריך קריאה קודמת:

שם דייר: נאמן-25
 שם אתר: קניון הדר

לקוח/ה נכבד/ה, אנו מתכבדים להגיש את חישוב צריכת החשמל לתקופה 01/06/22 - 30/06/22:

נאמן-25 - 6 - 81029755 (3x160)

| סוג תעריף | סוג צריכה | קריאה קודמת | קריאה נוכחית | סה"כ צריכה בקוט"ש | מחיר לקוט"ש בא"ג | סה"כ לתשלום |
|--------------------------|-----------|-------------|--------------|-------------------|------------------|-------------|
| פרטי חשבון עבור תאריכים: | | | 01/06/22 | 30/06/22 | | |
| 777 | פסגה | 507,971.40 | 513,747.20 | 5,775.80 | 45.49 | 2,627.41 ₪ |
| 778 | גבע | 240,388.00 | 242,151.60 | 1,763.60 | 37.72 | 665.23 ₪ |
| 779 | שפל | 559,849.80 | 563,966.60 | 4,116.80 | 31.20 | 1,284.44 ₪ |

צריכת חשמל יח' מיזוג

| סוג תעריף | סוג צריכה | קריאה קודמת | קריאה נוכחית | סה"כ צריכה בקוט"ש | מחיר לקוט"ש בא"ג | סה"כ לתשלום |
|--------------------------|-----------|-------------|--------------|-------------------|------------------|-------------|
| פרטי חשבון עבור תאריכים: | | | 01/06/22 | 30/06/22 | | |
| 777 | פסגה | | | 1,342.835 | 45.49 | 610.86 ₪ |
| 778 | גבע | | | 546.353 | 37.72 | 206.08 ₪ |
| 779 | שפל | | | 1,292.011 | 31.20 | 403.11 ₪ |

סה"כ לדירה:

| פסגה | גבע | שפל | סה"כ | שיא ביקוש |
|------------|----------|------------|------------|-----------|
| 7,118.63 | 2,309.95 | 5,408.81 | 14,837.40 | 57.40 |
| ₪ 3,238.27 | ₪ 871.31 | ₪ 1,687.55 | ₪ 5,797.13 | |

סה"כ צריכה
 סה"כ לתשלום

| | | |
|------------|---|---------------------|
| 214.45 ₪ | תשלום קבוע | |
| 28.40 ₪ | תשלום עבור גודל חיבור בKVA (3x160) | |
| 6,039.98 ₪ | סה"כ לתשלום | לא כולל מע"מ |

התפלגות חיוב בש"ח לפי תע"ז

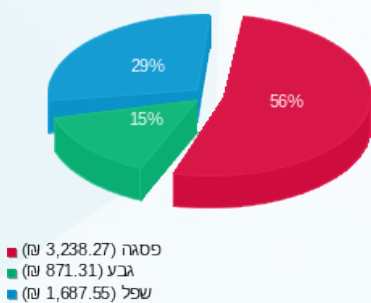

הסטוריית צריכה בקוט"ש

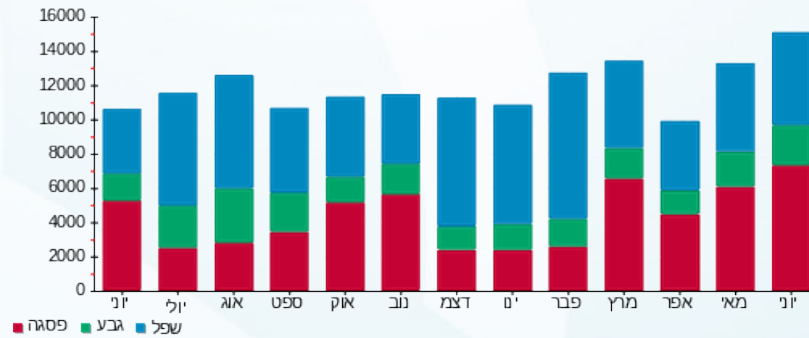



04/07/22 תאריך הפקה:
 30/06/22 תאריך קריאה נוכחית:
 01/06/22 תאריך קריאה קודמת:

שם דייר: נדב בן זיקרי - 94
 שם אתר: קניון הדר

לקוח/ה נכבד/ה, אנו מתכבדים להגיש את חישוב צריכת החשמל לתקופה 01/06/22 - 30/06/22:

נדב בן זיקרי - 94 - 5 - 81037897(3x25)

| סוג תעריף | סוג צריכה | קריאה קודמת | קריאה נוכחית | סה"כ צריכה בקוט"ש | מחיר לקוט"ש בא"ג | סה"כ לתשלום |
|--------------------------|-----------|-------------|--------------|-------------------|------------------|-------------|
| פרטי חשבון עבור תאריכים: | | | | | | |
| 777 | פסגה | 01/06/22 | 30/06/22 | 203.00 | 45.49 | 92.34 ₪ |
| 778 | גבע | 3,799.00 | 3,836.70 | 37.70 | 37.72 | 14.22 ₪ |
| 779 | שפל | 6,051.20 | 6,079.50 | 28.30 | 31.20 | 8.83 ₪ |

סה"כ לדייר:

| פסגה | גבע | שפל | סה"כ | שיא ביקוש |
|---------|---------|--------|----------|-----------|
| 203.00 | 37.70 | 28.30 | 269.00 | 1.30 |
| 92.34 ₪ | 14.22 ₪ | 8.83 ₪ | 115.39 ₪ | |

סה"כ צריכה
 סה"כ לתשלום

| | | |
|----------|--|---------------------|
| 38.53 ₪ | תשלום קבוע | |
| 4.44 ₪ | תשלום עבור גודל חיבור בKVA (3x25) | |
| 158.36 ₪ | סה"כ לתשלום | לא כולל מע"מ |

התפלגות חיוב בש"ח לפי תעו"ז

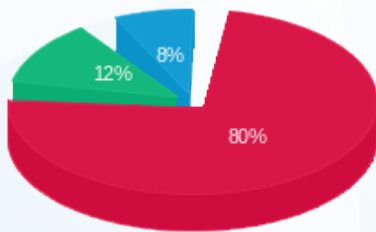

פסגה (92.34 ₪) 80%
 גבע (14.22 ₪) 12%
 שפל (8.83 ₪) 8%

הסטוריית צריכה בקוט"ש

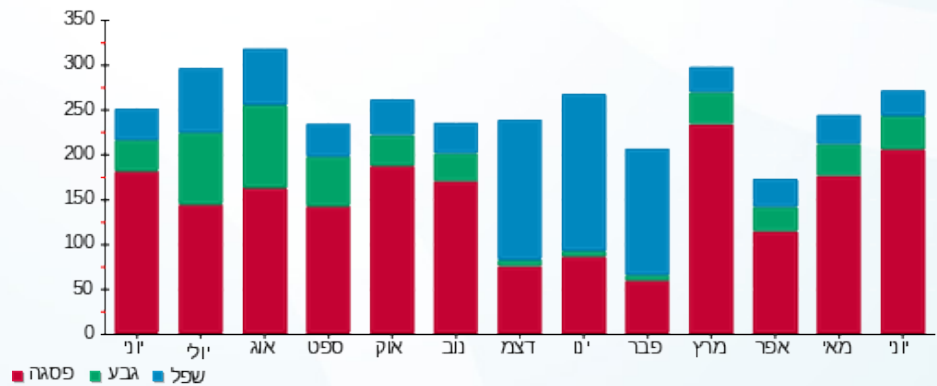



04/07/22

תאריך הפקה:

שם דייר: נייקי-164

30/06/22

תאריך קריאה נוכחית:

שם אתר: קניון הדר

01/06/22

תאריך קריאה קודמת:

לקוח/ה נכבד/ה, אנו מתכבדים להגיש את חישוב צריכת החשמל לתקופה 01/06/22 - 30/06/22:

נייקי-164 - 2 - 81040190 (3x250)

| סוג תעריף | סוג צריכה | קריאה קודמת | קריאה נוכחית | סה"כ צריכה בקוט"ש | מחיר לקוט"ש בא"ג | סה"כ לתשלום |
|--------------------------|-----------|-------------|--------------|-------------------|------------------|-------------|
| פרטי חשבון עבור תאריכים: | | | | | | |
| 777 | פסגה | 01/06/22 | 30/06/22 | 5,016.80 | 45.49 | 2,282.14 ₪ |
| 778 | גבע | 133,826.40 | 135,684.40 | 1,858.00 | 37.72 | 700.84 ₪ |
| 779 | שפל | 304,386.40 | 307,316.80 | 2,930.40 | 31.20 | 914.28 ₪ |

סה"כ לדייר:

| פסגה | גבע | שפל | סה"כ | שיא ביקוש |
|------------|----------|----------|------------|-----------|
| 5,016.80 | 1,858.00 | 2,930.40 | 9,805.20 | 21.20 |
| 2,282.14 ₪ | 700.84 ₪ | 914.28 ₪ | 3,897.26 ₪ | |

סה"כ צריכה

סה"כ לתשלום

| | | |
|------------|---|---------------------|
| 214.45 ₪ | תשלום קבוע | |
| 44.38 ₪ | תשלום עבור גודל חיבור בKVA (3x250) | |
| 4,156.09 ₪ | סה"כ לתשלום | לא כולל מע"מ |

התפלגות חיוב בש"ח לפי תע"ז

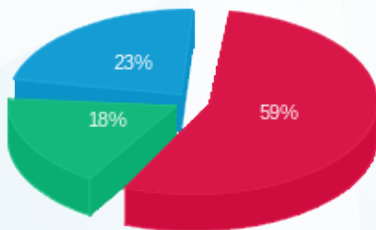

- פסגה (2,282.14 ₪) 59%
- גבע (700.84 ₪) 18%
- שפל (914.28 ₪) 23%

הסטוריית צריכה בקוט"ש

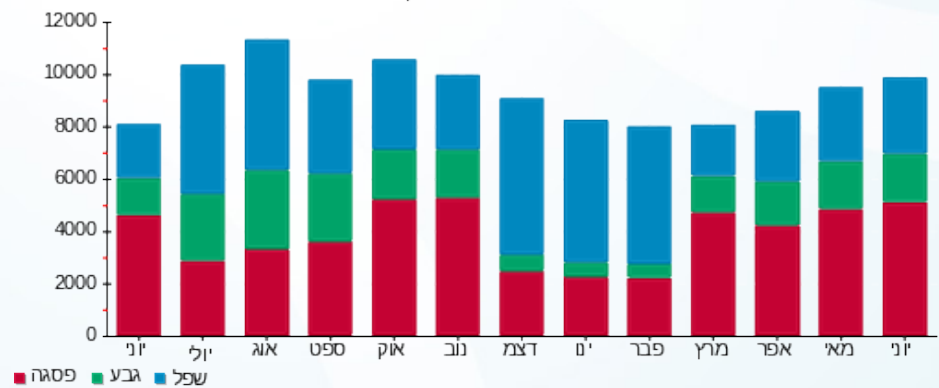



04/07/22

תאריך הפקה:

שם דייר: נימרוז 029

30/06/22

תאריך קריאה נוכחית:

שם אתר: קניון הדר

01/06/22

תאריך קריאה קודמת:

לקוח/ה נכבד/ה, אנו מתכבדים להגיש את חישוב צריכת החשמל לתקופה 01/06/22 - 30/06/22:

נימרוז (סאקל חדש לשעבר) - 1 - 2 - 81029833(3x40)

| סוג תעריף | סוג צריכה | קריאה קודמת | קריאה נוכחית | סה"כ צריכה בקוט"ש | מחיר לקוט"ש בא"ג | סה"כ לתשלום |
|--------------------------|-----------|-------------|--------------|-------------------|------------------|-------------|
| פרטי חשבון עבור תאריכים: | | | | | | |
| 777 | פסגה | 01/06/22 | 30/06/22 | 716.40 | 45.49 | 325.89 ₪ |
| 778 | גבע | 15,903.60 | 16,120.70 | 217.10 | 37.72 | 81.89 ₪ |
| 779 | שפל | 23,201.90 | 23,320.40 | 118.50 | 31.20 | 36.97 ₪ |

סה"כ לדייר:

| פסגה | גבע | שפל | סה"כ | שיא ביקוש |
|----------|---------|---------|----------|-----------|
| 716.40 | 217.10 | 118.50 | 1,052.00 | 3.30 |
| 325.89 ₪ | 81.89 ₪ | 36.97 ₪ | 444.75 ₪ | |

סה"כ צריכה

סה"כ לתשלום

| | | |
|----------|-----------------------------------|--------------|
| 214.45 ₪ | תשלום קבוע | |
| 7.10 ₪ | תשלום עבור גודל חיבור בKVA (3x40) | |
| 666.30 ₪ | סה"כ לתשלום | לא כולל מע"מ |

התפלגות חיוב בש"ח לפי תעו"ז

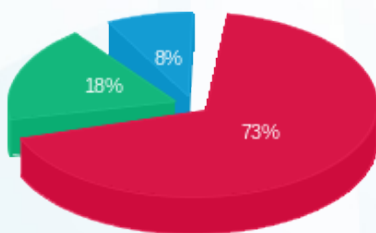

- פסגה (325.89 ₪) 73%
- גבע (81.89 ₪) 18%
- שפל (36.97 ₪) 8%

הסטוריית צריכה בקוט"ש

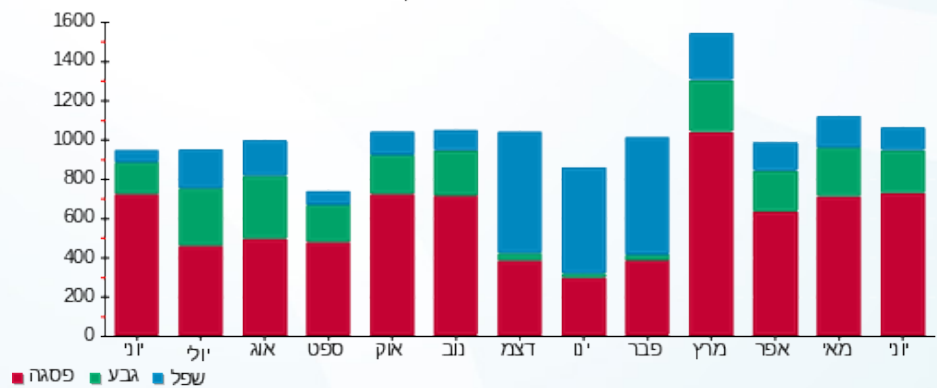



04/07/22

תאריך הפקדה:

שם דייר: נפרטיטי-119

30/06/22

תאריך קריאה נוכחית:

שם אתר: קניון הדר

01/06/22

תאריך קריאה קודמת:

לקוח/ה נכבד/ה, אנו מתכבדים להגיש את חישוב צריכת החשמל לתקופה 01/06/22 - 30/06/22:

3 - 81040338 (3x40)

| סוג תעריף | סוג צריכה | קריאה קודמת | קריאה נוכחית | סה"כ צריכה בקוט"ש | מחיר לקוט"ש בא"ג | סה"כ לתשלום |
|--------------------------|-----------|-------------|--------------|-------------------|------------------|-------------|
| פרטי חשבון עבור תאריכים: | | | | | | |
| 777 | פסגה | 01/06/22 | 30/06/22 | 278.20 | 45.49 | 126.55 ₪ |
| 778 | גבע | 13,684.00 | 13,766.00 | 82.00 | 37.72 | 30.93 ₪ |
| 779 | שפל | 19,947.10 | 20,023.00 | 75.90 | 31.20 | 23.68 ₪ |

סה"כ לדייר:

| פסגה | גבע | שפל | סה"כ | שיא ביקוש |
|----------|---------|---------|----------|-----------|
| 278.20 | 82.00 | 75.90 | 436.10 | 1.50 |
| 126.55 ₪ | 30.93 ₪ | 23.68 ₪ | 181.16 ₪ | |

סה"כ צריכה

סה"כ לתשלום

| | | |
|----------|--|---------------------|
| 214.45 ₪ | תשלום קבוע | |
| 7.10 ₪ | תשלום עבור גודל חיבור בKVA (3x40) | |
| 402.71 ₪ | סה"כ לתשלום | לא כולל מע"מ |

התפלגות חיוב בש"ח לפי תע"ז

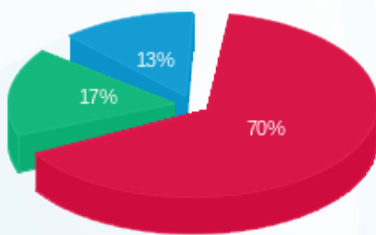

- פסגה (126.55 ₪) 70%
- גבע (30.93 ₪) 17%
- שפל (23.68 ₪) 13%

הסטוריית צריכה בקוט"ש

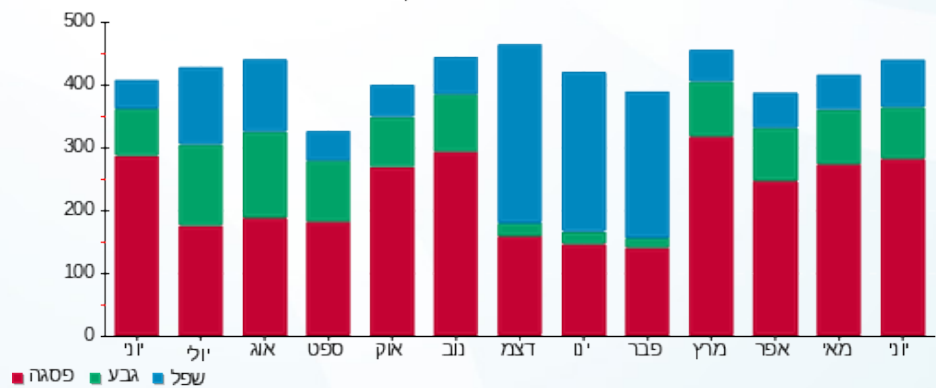



04/07/22

תאריך הפקדה:

שם דייר: סבון של פעם - 171

30/06/22

תאריך קריאה נוכחית:

שם אתר: קניון הדר

01/06/22

תאריך קריאה קודמת:

לקוח/ה נכבד/ה, אנו מתכבדים להגיש את חישוב צריכת החשמל לתקופה 01/06/22 - 30/06/22:

סבון של פעם - 171 - 4 - 81029766(3x32)

| סוג תעריף | סוג צריכה | קריאה קודמת | קריאה נוכחית | סה"כ צריכה בקוט"ש | מחיר לקוט"ש בא"ג | סה"כ לתשלום |
|--------------------------|-----------|-------------|--------------|-------------------|------------------|-------------|
| פרטי חשבון עבור תאריכים: | | | | | | |
| 777 | פסגה | 01/06/22 | 30/06/22 | 332.70 | 45.49 | 151.35 ₪ |
| 778 | גבע | 12,466.15 | 12,568.65 | 102.50 | 37.72 | 38.66 ₪ |
| 779 | שפל | 20,417.80 | 20,481.45 | 63.65 | 31.20 | 19.86 ₪ |

סה"כ לדייר:

| פסגה | גבע | שפל | סה"כ | שיא ביקוש |
|----------|---------|---------|----------|-----------|
| 332.70 | 102.50 | 63.65 | 498.85 | 2.00 |
| 151.35 ₪ | 38.66 ₪ | 19.86 ₪ | 209.87 ₪ | |

סה"כ צריכה

סה"כ לתשלום

| | | |
|----------|-----------------------------------|--------------|
| 38.53 ₪ | תשלום קבוע | |
| 5.68 ₪ | תשלום עבור גודל חיבור בKVA (3x32) | |
| 254.08 ₪ | סה"כ לתשלום | לא כולל מע"מ |

התפלגות חיוב בש"ח לפי תע"ז

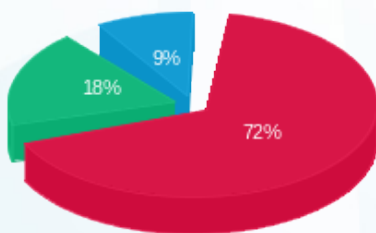

- פסגה (151.35 ₪)
- גבע (38.66 ₪)
- שפל (19.86 ₪)

הסטוריית צריכה בקוט"ש

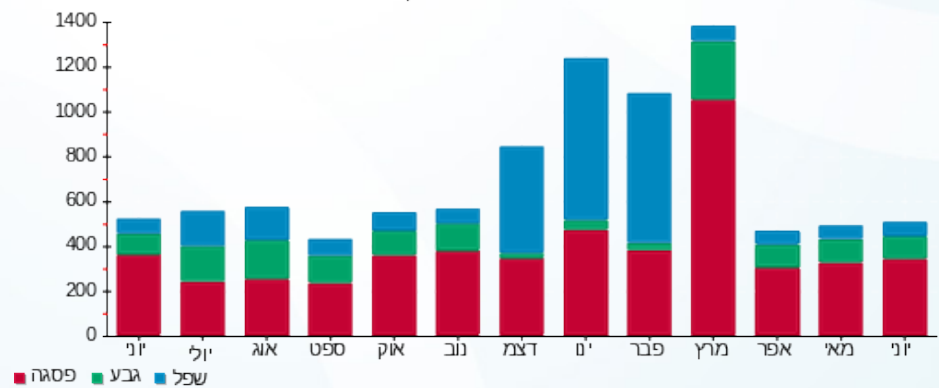



04/07/22

תאריך הפקדה:

שם דייר: סופר פארם-28

30/06/22

תאריך קריאה נוכחית:

שם אתר: קניון הדר

01/06/22

תאריך קריאה קודמת:

לקוח/ה נכבד/ה, אנו מתכבדים להגיש את חישוב צריכת החשמל לתקופה 01/06/22 - 30/06/22:

סופר פארם-28 - 1 - 81022680(3x200)

| סוג תעריף | סוג צריכה | קריאה קודמת | קריאה נוכחית | סה"כ צריכה בקוט"ש | מחיר לקוט"ש בא"ג | סה"כ לתשלום |
|--------------------------|-----------|--------------|--------------|-------------------|------------------|-------------|
| פרטי חשבון עבור תאריכים: | | | | | | |
| 777 | פסגה | 01/06/22 | 30/06/22 | 11,842.00 | 45.49 | 5,386.93 ₪ |
| 778 | גבע | 561,159.80 | 565,310.40 | 4,150.60 | 37.72 | 1,565.61 ₪ |
| 779 | שפל | 1,250,122.40 | 1,253,992.40 | 3,870.00 | 31.20 | 1,207.44 ₪ |

סה"כ לדייר:

| פסגה | גבע | שפל | סה"כ | שיא ביקוש |
|------------|------------|------------|------------|-----------|
| 11,842.00 | 4,150.60 | 3,870.00 | 19,862.60 | 65.60 |
| 5,386.93 ₪ | 1,565.61 ₪ | 1,207.44 ₪ | 8,159.97 ₪ | |

סה"כ צריכה

סה"כ לתשלום

| | | |
|------------|------------------------------------|--------------|
| 214.45 ₪ | תשלום קבוע | |
| 35.50 ₪ | תשלום עבור גודל חיבור בKVA (3x200) | |
| 8,409.92 ₪ | סה"כ לתשלום | לא כולל מע"מ |

התפלגות חיוב בש"ח לפי תע"ז

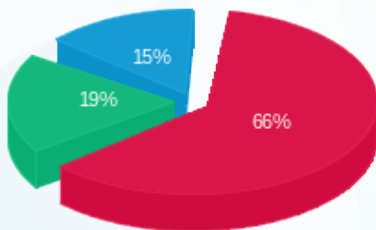

- פסגה (5,386.93 ₪) - 66%
- גבע (1,565.61 ₪) - 19%
- שפל (1,207.44 ₪) - 15%

הסטוריית צריכה בקוט"ש

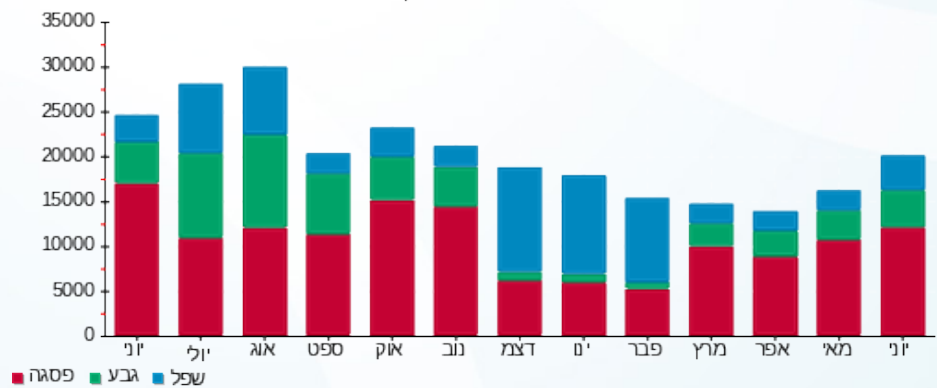



04/07/22

תאריך הפקדה:

שם דייר: סטודיו מטי ק.2 - 170

30/06/22

תאריך קריאה נוכחית:

שם אתר: קניון הדר

01/06/22

תאריך קריאה קודמת:

לקוח/ה נכבד/ה, אנו מתכבדים להגיש את חישוב צריכת החשמל לתקופה 01/06/22 - 30/06/22:

סטודיו מטי ק.2 - 160 - 4 - 81038295 (3x250)

| סוג תעריף | סוג צריכה | קריאה קודמת | קריאה נוכחית | סה"כ צריכה בקוט"ש | מחיר לקוט"ש בא"ג | סה"כ לתשלום |
|--------------------------|-----------|-------------|--------------|-------------------|------------------|-------------|
| פרטי חשבון עבור תאריכים: | | | | | | |
| | | 01/06/22 | 30/06/22 | | | |
| 777 | פסגה | 124,554.00 | 125,539.20 | 985.20 | 45.49 | 448.17 ₪ |
| 778 | גבע | 43,380.00 | 43,625.40 | 245.40 | 37.72 | 92.56 ₪ |
| 779 | שפל | 78,568.20 | 78,746.40 | 178.20 | 31.20 | 55.60 ₪ |

סה"כ לדייר:

| פסגה | גבע | שפל | סה"כ | שיא ביקוש |
|----------|---------|---------|----------|-----------|
| 985.20 | 245.40 | 178.20 | 1,408.80 | 8.40 |
| ₪ 448.17 | ₪ 92.56 | ₪ 55.60 | ₪ 596.33 | |

סה"כ צריכה

סה"כ לתשלום

| | | |
|----------|---|---------------------|
| 214.45 ₪ | תשלום קבוע | |
| 44.38 ₪ | תשלום עבור גודל חיבור בKVA (3x250) | |
| 855.16 ₪ | סה"כ לתשלום | לא כולל מע"מ |

התפלגות חיוב בש"ח לפי תע"ז

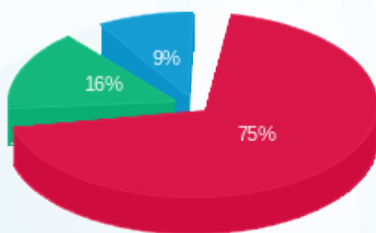

- פסגה (₪ 448.17) 75%
- גבע (₪ 92.56) 16%
- שפל (₪ 55.60) 9%

הסטוריית צריכה בקוט"ש

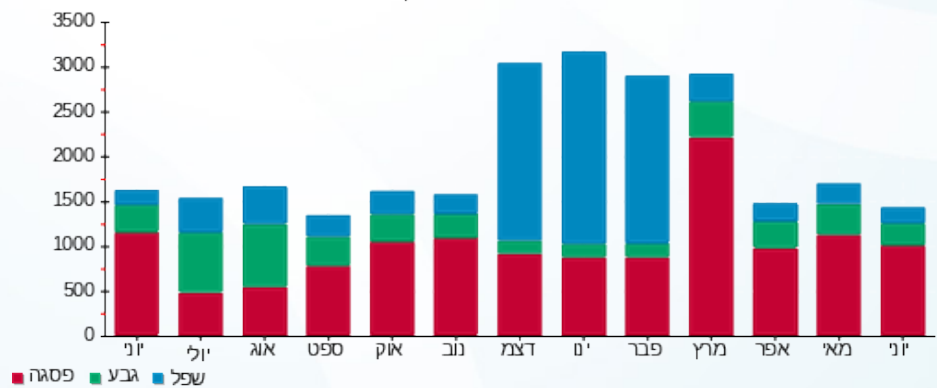



04/07/22 תאריך הפקה:
 30/06/22 תאריך קריאה נוכחית:
 01/06/22 תאריך קריאה קודמת:

שם דייר: סטודיו מתי 170 - מחליפי חום
 שם אתר: קניון הדר

לקוח/ה נכבד/ה, אנו מתכבדים להגיש את חישוב צריכת החשמל לתקופה 01/06/22 - 30/06/22:

8 - 30160(3x)

| סוג תעריף | סוג צריכה | קריאה קודמת | קריאה נוכחית | סה"כ צריכה בקוט"ש | מחיר לקוט"ש בא"ג | סה"כ לתשלום |
|--------------------------|-----------|-------------|--------------|-------------------|------------------|-------------|
| פרטי חשבון עבור תאריכים: | | | | | | |
| 777 | פסגה | 01/06/22 | 30/06/22 | 1,040.20 | 45.49 | 473.19 ₪ |
| 778 | גבע | 22,717.60 | 23,139.20 | 421.60 | 37.72 | 159.03 ₪ |
| 779 | שפל | 50,971.20 | 51,819.00 | 847.80 | 31.20 | 264.51 ₪ |

סה"כ לדייר:

| פסגה | גבע | שפל | סה"כ | שיא ביקוש |
|----------|----------|----------|----------|-----------|
| 1,040.20 | 421.60 | 847.80 | 2,309.60 | 10.80 |
| 473.19 ₪ | 159.03 ₪ | 264.51 ₪ | 896.73 ₪ | |

סה"כ צריכה
 סה"כ לתשלום

| | | |
|------------|------------------------------------|--------------|
| 214.45 ₪ | תשלום קבוע | |
| 28.40 ₪ | תשלום עבור גודל חיבור בKVA (3x160) | |
| 1,139.58 ₪ | סה"כ לתשלום | לא כולל מע"מ |

התפלגות חיוב בש"ח לפי תע"ז

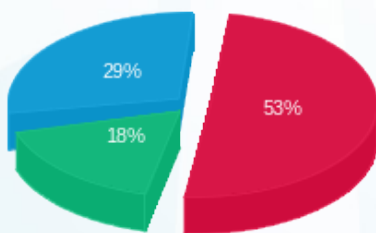

פסגה (473.19 ₪) 53%
 גבע (159.03 ₪) 18%
 שפל (264.51 ₪) 29%

הסטוריית צריכה בקוט"ש

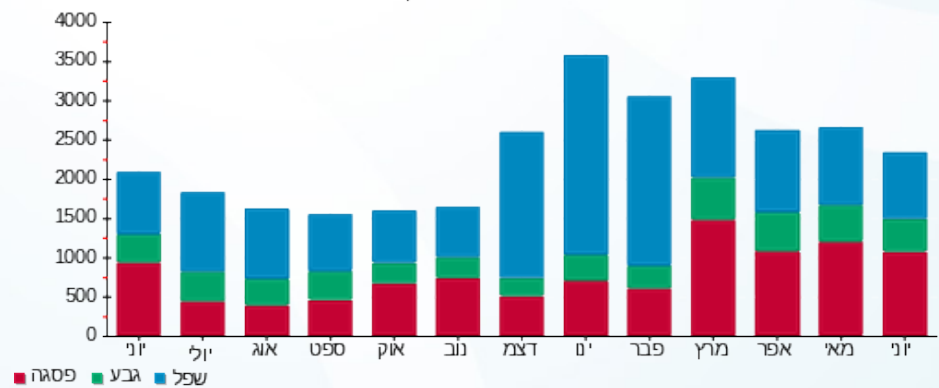



04/07/22

תאריך הפקה:

שם דייר: סטיב מדן -202

30/06/22

תאריך קריאה נוכחית:

שם אתר: קניון הדר

01/06/22

תאריך קריאה קודמת:

לקוח/ה נכבד/ה, אנו מתכבדים להגיש את חישוב צריכת החשמל לתקופה **01/06/22 - 30/06/22**:

סטיב מדן -202- 5 - 81029833(3x40)

| סוג תעריף | סוג צריכה | קריאה קודמת | קריאה נוכחית | סה"כ צריכה בקוט"ש | מחיר לקוט"ש בא"ג | סה"כ לתשלום |
|--------------------------|-----------|-------------|--------------|-------------------|------------------|-------------|
| פרטי חשבון עבור תאריכים: | | | | | | |
| 777 | פסגה | 01/06/22 | 30/06/22 | 572.95 | 45.49 | 260.63 ₪ |
| 778 | גבע | 17,441.60 | 17,626.15 | 184.55 | 37.72 | 69.61 ₪ |
| 779 | שפל | 25,700.50 | 25,872.25 | 171.75 | 31.20 | 53.59 ₪ |

סה"כ לדייר:

| פסגה | גבע | שפל | סה"כ | שיא ביקוש |
|----------|---------|---------|----------|-----------|
| 572.95 | 184.55 | 171.75 | 929.25 | 2.50 |
| 260.63 ₪ | 69.61 ₪ | 53.59 ₪ | 383.83 ₪ | |

סה"כ צריכה

סה"כ לתשלום

| | | |
|----------|--|---------------------|
| 214.45 ₪ | תשלום קבוע | |
| 7.10 ₪ | תשלום עבור גודל חיבור בKVA (3x40) | |
| 605.38 ₪ | סה"כ לתשלום | לא כולל מע"מ |

התפלגות חיוב בש"ח לפי תעו"ז

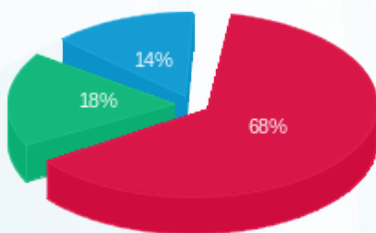

- פסגה (260.63 ₪) - 68%
- גבע (69.61 ₪) - 18%
- שפל (53.59 ₪) - 14%

הסטוריית צריכה בקוט"ש

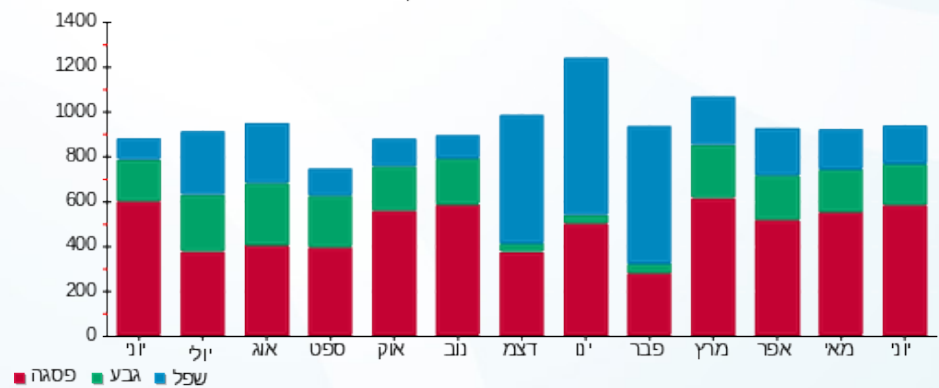



04/07/22

תאריך הפקדה:

שם דייר: סיפורי שיער-9

30/06/22

תאריך קריאה נוכחית:

שם אתר: קניון הדר

01/06/22

תאריך קריאה קודמת:

לקוח/ה נכבד/ה, אנו מתכבדים להגיש את חישוב צריכת החשמל לתקופה 01/06/22 - 30/06/22:

סיפורי שיער-9 - 6 - 81038211(3x40)

| סה"כ לתשלום | מחיר לקוט"ש בא"ג | סה"כ צריכה בקוט"ש | קריאה נוכחית | קריאה קודמת | סוג צריכה | סוג תעריף |
|-------------|------------------|-------------------|--------------|-------------|-----------|--------------------------|
| | | | 30/06/22 | 01/06/22 | | פרטי חשבון עבור תאריכים: |
| 100.40 ₪ | 45.49 | 220.70 | 15,123.70 | 14,903.00 | פסגה | 777 |
| 28.67 ₪ | 37.72 | 76.00 | 5,740.20 | 5,664.20 | גבע | 778 |
| 30.89 ₪ | 31.20 | 99.00 | 9,613.20 | 9,514.20 | שפל | 779 |

סה"כ לדייר:

| שיא ביקוש | סה"כ | שפל | גבע | פסגה |
|-----------|----------|---------|---------|----------|
| 1.10 | 395.70 | 99.00 | 76.00 | 220.70 |
| | 159.95 ₪ | 30.89 ₪ | 28.67 ₪ | 100.40 ₪ |

סה"כ צריכה

סה"כ לתשלום

| | | |
|----------|--|---------------------|
| 38.53 ₪ | תשלום קבוע | |
| 7.10 ₪ | תשלום עבור גודל חיבור בKVA (3x40) | |
| 205.58 ₪ | סה"כ לתשלום | לא כולל מע"מ |

התפלגות חיוב בש"ח לפי תעו"ז

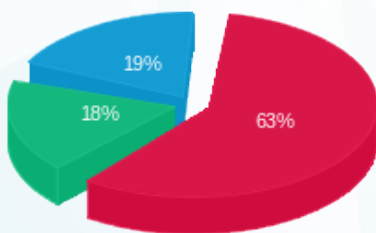

- פסגה (100.40 ₪)
- גבע (28.67 ₪)
- שפל (30.89 ₪)

הסטוריית צריכה בקוט"ש

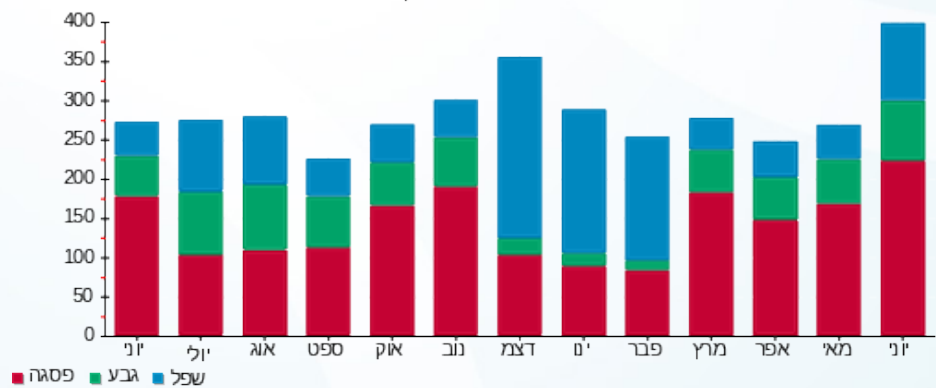



04/07/22

תאריך הפקדה:

שם דייר: סליו וזיף מתחם חדש

30/06/22

תאריך קריאה נוכחית:

שם אתר: קניון הדר

01/06/22

תאריך קריאה קודמת:

לקוח/ה נכבד/ה, אנו מתכבדים להגיש את חישוב צריכת החשמל לתקופה 01/06/22 - 30/06/22:

סליו וזיף מתחם חדש - 3 - 20065472(3x100)

| סוג תעריף | סוג צריכה | קריאה קודמת | קריאה נוכחית | סה"כ צריכה בקוט"ש | מחיר לקוט"ש בא"ג | סה"כ לתשלום |
|--------------------------|-----------|-------------|--------------|-------------------|------------------|-------------|
| פרטי חשבון עבור תאריכים: | | | | | | |
| 777 | פסגה | 01/06/22 | 30/06/22 | 1,359.30 | 45.49 | 618.35 ₪ |
| 778 | גבע | 380.00 | 784.30 | 404.30 | 37.72 | 152.50 ₪ |
| 779 | שפל | 169.00 | 330.50 | 161.50 | 31.20 | 50.39 ₪ |

סה"כ לדייר:

| פסגה | גבע | שפל | סה"כ | שיא ביקוש |
|----------|----------|---------|----------|-----------|
| 1,359.30 | 404.30 | 161.50 | 1,925.10 | 7.23 |
| 618.35 ₪ | 152.50 ₪ | 50.39 ₪ | 821.24 ₪ | |

סה"כ צריכה

סה"כ לתשלום

| | | |
|------------|------------------------------------|--------------|
| 214.45 ₪ | תשלום קבוע | |
| 17.75 ₪ | תשלום עבור גודל חיבור בKVA (3x100) | |
| 1,053.44 ₪ | סה"כ לתשלום | לא כולל מע"מ |

התפלגות חיוב בש"ח לפי תע"ז

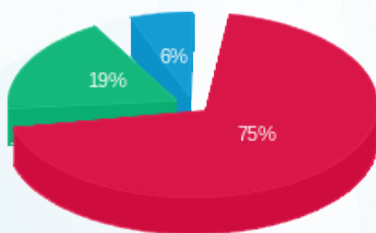

- פסגה (618.35 ₪) 75%
- גבע (152.50 ₪) 19%
- שפל (50.39 ₪) 6%

הסטוריית צריכה בקוט"ש

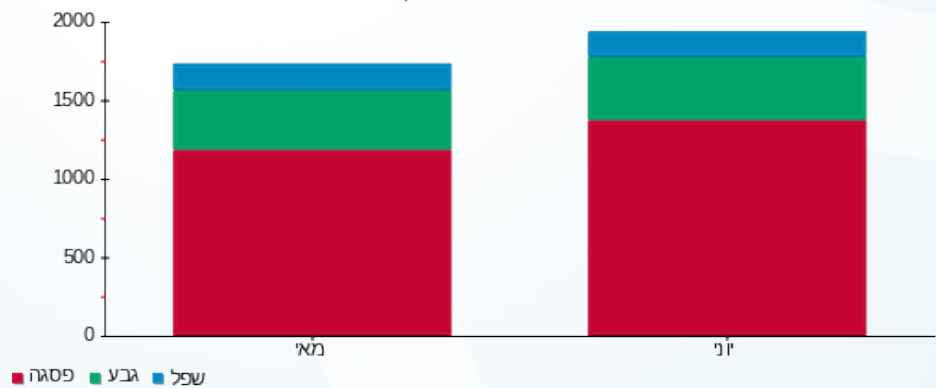

- פסגה
- גבע
- שפל





04/07/22

תאריך הפקה:

שם דייר: סלקום אנטנות - 175

30/06/22

תאריך קריאה נוכחית:

שם אתר: קניון הדר

01/06/22

תאריך קריאה קודמת:

לקוח/ה נכבד/ה, אנו מתכבדים להגיש את חישוב צריכת החשמל לתקופה 01/06/22 - 30/06/22:

סלקום אנטנות - 175 - 7 - 81036703(3x44)

| סוג תעריף | סוג צריכה | קריאה קודמת | קריאה נוכחית | סה"כ צריכה בקוט"ש | מחיר לקוט"ש בא"ג | סה"כ לתשלום |
|--------------------------|-----------|-------------|--------------|-------------------|------------------|-------------|
| פרטי חשבון עבור תאריכים: | | | | | | |
| 777 | פסגה | 01/06/22 | 30/06/22 | 378.70 | 45.49 | 172.27 ₪ |
| 778 | גבע | 8,454.00 | 8,613.30 | 159.30 | 37.72 | 60.09 ₪ |
| 779 | שפל | 26,514.70 | 26,864.40 | 349.70 | 31.20 | 109.11 ₪ |

סה"כ לדייר:

| פסגה | גבע | שפל | סה"כ | שיא ביקוש |
|----------|---------|----------|----------|-----------|
| 378.70 | 159.30 | 349.70 | 887.70 | 1.40 |
| 172.27 ₪ | 60.09 ₪ | 109.11 ₪ | 341.46 ₪ | |

סה"כ צריכה

סה"כ לתשלום

| | | |
|----------|-----------------------------------|--------------|
| 38.53 ₪ | תשלום קבוע | |
| 7.81 ₪ | תשלום עבור גודל חיבור בKVA (3x44) | |
| 387.81 ₪ | סה"כ לתשלום | לא כולל מע"מ |

התפלגות חיוב בש"ח לפי תע"ז

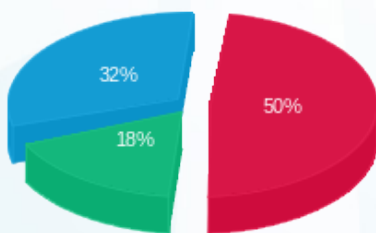

- פסגה (172.27 ₪)
- גבע (60.09 ₪)
- שפל (109.11 ₪)

הסטוריית צריכה בקוט"ש

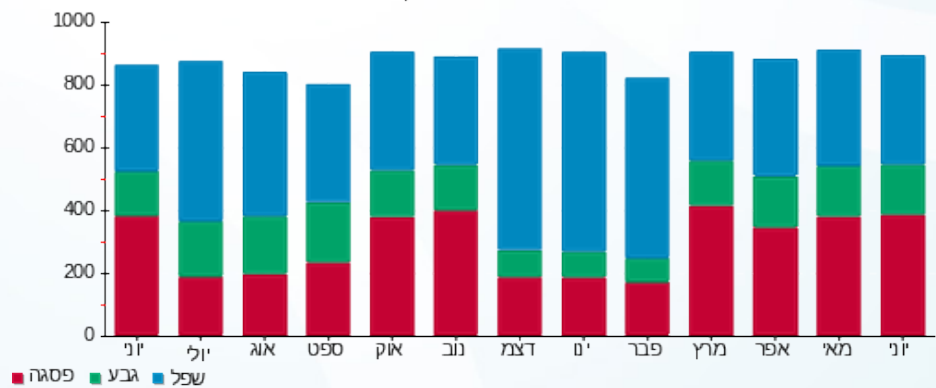



04/07/22

תאריך הפקדה:

שם דייר: סנדלר 091

30/06/22

תאריך קריאה נוכחית:

שם אתר: קניון הדר

01/06/22

תאריך קריאה קודמת:

לקוח/ה נכבד/ה, אנו מתכבדים להגיש את חישוב צריכת החשמל לתקופה 01/06/22 - 30/06/22:

סנדלר 091 - 4 - 81022652 (1x16)

| סוג תעריף | סוג צריכה | קריאה קודמת | קריאה נוכחית | סה"כ צריכה בקוט"ש | מחיר לקוט"ש בא"ג | סה"כ לתשלום |
|--------------------------|-----------|-------------|--------------|-------------------|------------------|-------------|
| פרטי חשבון עבור תאריכים: | | | | | | |
| 777 | פסגה | 01/06/22 | 30/06/22 | 59.50 | 45.49 | 27.07 ₪ |
| 778 | גבע | 638.75 | 644.90 | 6.15 | 37.72 | 2.32 ₪ |
| 779 | שפל | 2,327.55 | 2,327.55 | 0.00 | 31.20 | 0.00 ₪ |

סה"כ לדייר:

| פסגה | גבע | שפל | סה"כ | שיא ביקוש |
|---------|--------|--------|---------|-----------|
| 59.50 | 6.15 | 0.00 | 65.65 | 0.80 |
| 27.07 ₪ | 2.32 ₪ | 0.00 ₪ | 29.39 ₪ | |

סה"כ צריכה

סה"כ לתשלום

| | | |
|---------|--|---------------------|
| 38.53 ₪ | תשלום קבוע | |
| 0.95 ₪ | תשלום עבור גודל חיבור בKVA (1x16) | |
| 68.86 ₪ | סה"כ לתשלום | לא כולל מע"מ |

התפלגות חיוב בש"ח לפי תעו"ז

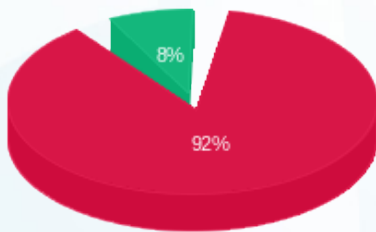

■ פסגה (27.07 ₪)
■ גבע (2.32 ₪)
■ שפל (0.00 ₪)

הסטוריית צריכה בקוט"ש

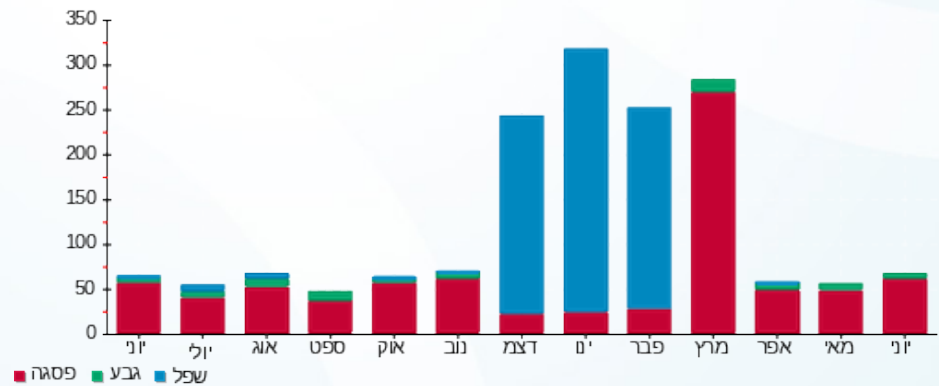



04/07/22

תאריך הפקדה:

שם דייר: סקארה-158

30/06/22

תאריך קריאה נוכחית:

שם אתר: קניון הדר

01/06/22

תאריך קריאה קודמת:

לקוח/ה נכבד/ה, אנו מתכבדים להגיש את חישוב צריכת החשמל לתקופה 01/06/22 - 30/06/22:

7 - 81040338 (3x63)

| סוג תעריף | סוג צריכה | קריאה קודמת | קריאה נוכחית | סה"כ צריכה בקוט"ש | מחיר לקוט"ש בא"ג | סה"כ לתשלום |
|--------------------------|-----------|-------------|--------------|-------------------|------------------|-------------|
| פרטי חשבון עבור תאריכים: | | | | | | |
| | | 01/06/22 | 30/06/22 | | | |
| 777 | פסגה | 144,446.30 | 146,219.60 | 1,773.30 | 45.49 | 806.67 ₪ |
| 778 | גבע | 50,889.50 | 51,433.30 | 543.80 | 37.72 | 205.12 ₪ |
| 779 | שפל | 75,139.40 | 75,419.60 | 280.20 | 31.20 | 87.42 ₪ |

סה"כ לדייר:

| פסגה | גבע | שפל | סה"כ | שיא ביקוש |
|----------|----------|---------|------------|-----------|
| 1,773.30 | 543.80 | 280.20 | 2,597.30 | 8.00 |
| 806.67 ₪ | 205.12 ₪ | 87.42 ₪ | 1,099.22 ₪ | |

סה"כ צריכה

סה"כ לתשלום

| | | |
|------------|--|---------------------|
| 214.45 ₪ | תשלום קבוע | |
| 11.18 ₪ | תשלום עבור גודל חיבור בKVA (3x63) | |
| 1,324.85 ₪ | סה"כ לתשלום | לא כולל מע"מ |

התפלגות חיוב בש"ח לפי תע"ז

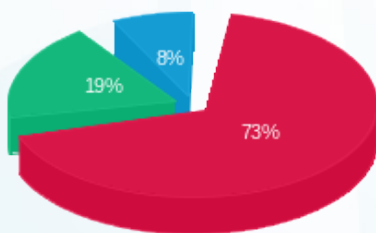

■ פסגה (806.67 ₪)
■ גבע (205.12 ₪)
■ שפל (87.42 ₪)

הסטוריית צריכה בקוט"ש

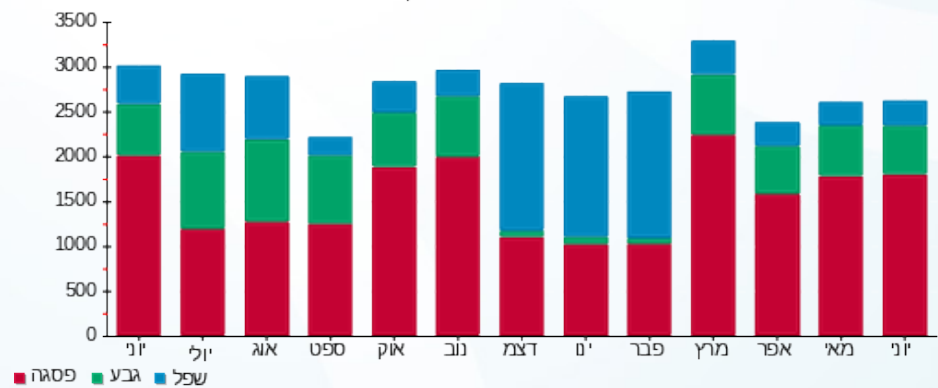



04/07/22

תאריך הפקדה:

שם דייר: סקוני מתחם חדש

30/06/22

תאריך קריאה נוכחית:

שם אתר: קניון הדר

01/06/22

תאריך קריאה קודמת:

לקוח/ה נכבד/ה, אנו מתכבדים להגיש את חישוב צריכת החשמל לתקופה 01/06/22 - 30/06/22:

סקוני מתחם חדש - 2 - 20065472(3x63)

| סה"כ לתשלום | מחיר לקוט"ש בא"ג | סה"כ צריכה בקוט"ש | קריאה נוכחית | קריאה קודמת | סוג צריכה | סוג תעריף |
|-------------|------------------|-------------------|--------------|-------------|-----------|--------------------------|
| | | | 30/06/22 | 01/06/22 | | פרטי חשבון עבור תאריכים: |
| ₪ 542.60 | 45.49 | 1,192.80 | 2,928.40 | 1,735.60 | פסגה | 777 |
| ₪ 142.77 | 37.72 | 378.50 | 835.10 | 456.60 | גבע | 778 |
| ₪ 161.58 | 31.20 | 517.90 | 1,042.40 | 524.50 | שפל | 779 |

סה"כ לדייר:

| שיא ביקוש | סה"כ | שפל | גבע | פסגה |
|-----------|----------|----------|----------|----------|
| 6.84 | 2,089.20 | 517.90 | 378.50 | 1,192.80 |
| | ₪ 846.96 | ₪ 161.58 | ₪ 142.77 | ₪ 542.60 |

סה"כ צריכה

סה"כ לתשלום

| | | |
|------------|--|---------------------|
| ₪ 214.45 | תשלום קבוע | |
| ₪ 11.18 | תשלום עבור גודל חיבור בKVA (3x63) | |
| ₪ 1,072.59 | סה"כ לתשלום | לא כולל מע"מ |

התפלגות חיוב בש"ח לפי תעו"ז

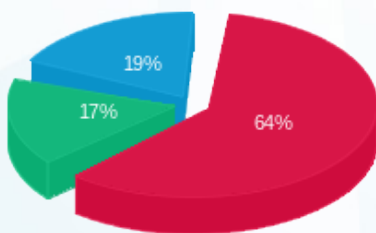

■ פסגה (₪ 542.60)
■ גבע (₪ 142.77)
■ שפל (₪ 161.58)

הסטוריית צריכה בקוט"ש

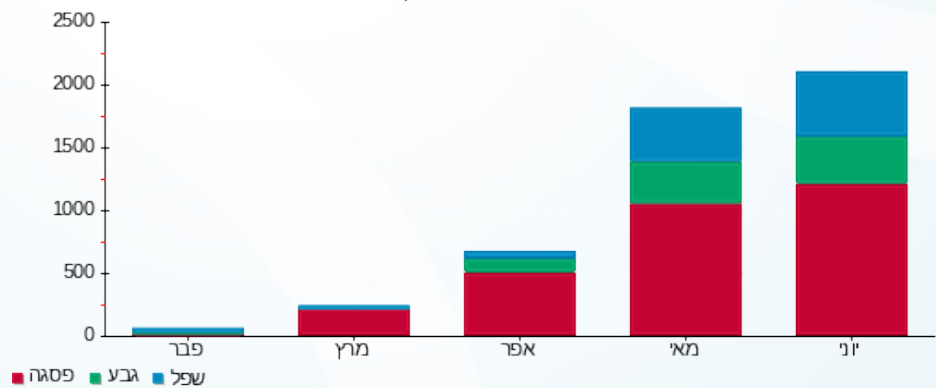

■ פסגה ■ גבע ■ שפל





04/07/22

תאריך הפקה:

שם דייר: ע.א הדר מרפאת שיניים מרפאה - 102

30/06/22

תאריך קריאה נוכחית:

שם אתר: קניון הדר

01/06/22

תאריך קריאה קודמת:

לקוח/ה נכבד/ה, אנו מתכבדים להגיש את חישוב צריכת החשמל לתקופה 01/06/22 - 30/06/22:

ע.א הדר מרפאת שיניים מרפאה - 102 - 2 - (3x50)81029824

| סוג תעריף | סוג צריכה | קריאה קודמת | קריאה נוכחית | סה"כ צריכה בקוט"ש | מחיר לקוט"ש בא"ג | סה"כ לתשלום |
|--------------------------|-----------|-------------|--------------|-------------------|------------------|-------------|
| פרטי חשבון עבור תאריכים: | | | | | | |
| 777 | פסגה | 01/06/22 | 30/06/22 | 1,019.05 | 45.49 | 463.57 ₪ |
| 778 | גבע | 34,385.65 | 34,587.10 | 201.45 | 37.72 | 75.99 ₪ |
| 779 | שפל | 110,798.70 | 111,136.00 | 337.30 | 31.20 | 105.24 ₪ |

סה"כ לדייר:

| פסגה | גבע | שפל | סה"כ | שיא ביקוש |
|----------|---------|----------|----------|-----------|
| 1,019.05 | 201.45 | 337.30 | 1,557.80 | 4.90 |
| 463.57 ₪ | 75.99 ₪ | 105.24 ₪ | 644.79 ₪ | |

סה"כ צריכה

סה"כ לתשלום

| | | |
|----------|-----------------------------------|--------------|
| 214.45 ₪ | תשלום קבוע | |
| 8.88 ₪ | תשלום עבור גודל חיבור בKVA (3x50) | |
| 868.12 ₪ | סה"כ לתשלום | לא כולל מע"מ |

התפלגות חיוב בש"ח לפי תעו"ז

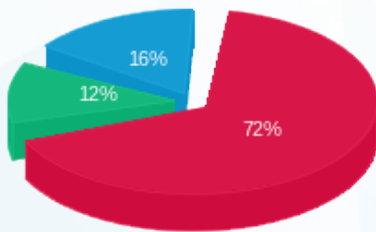

■ פסגה (463.57 ₪)
■ גבע (75.99 ₪)
■ שפל (105.24 ₪)

הסטוריית צריכה בקוט"ש

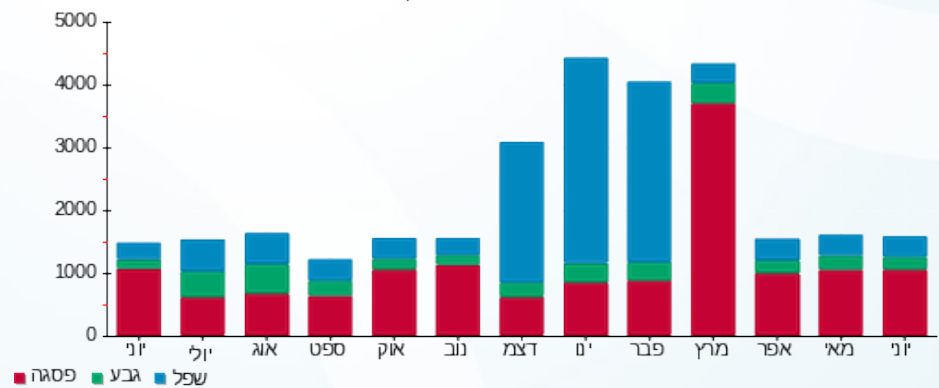



04/07/22

תאריך הפקה:

שם דייר: פארטנר 161

30/06/22

תאריך קריאה נוכחית:

שם אתר: קניון הדר

01/06/22

תאריך קריאה קודמת:

לקוח/ה נכבד/ה, אנו מתכבדים להגיש את חישוב צריכת החשמל לתקופה 01/06/22 - 30/06/22:

פארטנר 161 - 5 - 81040338(3x63)

| סה"כ לתשלום | מחיר לקוט"ש בא"ג | סה"כ צריכה בקוט"ש | קריאה נוכחית | קריאה קודמת | סוג צריכה | סוג תעריף |
|-------------|------------------|-------------------|--------------|-------------|-----------|--------------------------|
| | | | 30/06/22 | 01/06/22 | | פרטי חשבון עבור תאריכים: |
| ₪ 810.45 | 45.49 | 1,781.60 | 155,026.20 | 153,244.60 | פסגה | 777 |
| ₪ 226.17 | 37.72 | 599.60 | 63,117.00 | 62,517.40 | גבע | 778 |
| ₪ 213.10 | 31.20 | 683.00 | 132,200.40 | 131,517.40 | שפל | 779 |

סה"כ לדייר:

| שיא ביקוש | סה"כ | שפל | גבע | פסגה |
|-----------|------------|----------|----------|----------|
| 7.60 | 3,064.20 | 683.00 | 599.60 | 1,781.60 |
| | ₪ 1,249.71 | ₪ 213.10 | ₪ 226.17 | ₪ 810.45 |

סה"כ צריכה

סה"כ לתשלום

| | | |
|------------|--|---------------------|
| ₪ 214.45 | תשלום קבוע | |
| ₪ 11.18 | תשלום עבור גודל חיבור בKVA (3x63) | |
| ₪ 1,475.35 | סה"כ לתשלום | לא כולל מע"מ |

התפלגות חיוב בש"ח לפי תעו"ז

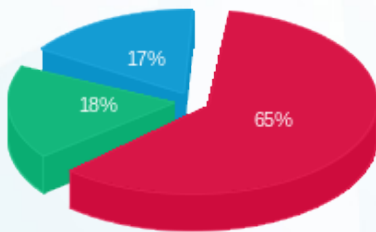

- פסגה (₪ 810.45)
- גבע (₪ 226.17)
- שפל (₪ 213.10)

הסטוריית צריכה בקוט"ש

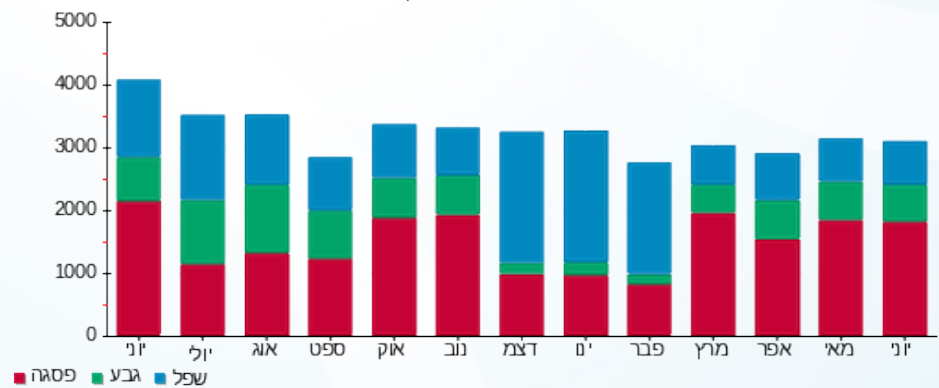



04/07/22 תאריך הפקה:
 30/06/22 תאריך קריאה נוכחית:
 01/06/22 תאריך קריאה קודמת:

שם דייר: פוד אפיל 212 פופ אפ
 שם אתר: קניון הדר

לקוח/ה נכבד/ה, אנו מתכבדים להגיש את חישוב צריכת החשמל לתקופה 01/06/22 - 30/06/22:

פוד אפיל 212 פופ אפ - 3 - 81038211(3x80)

| סוג תעריף | סוג צריכה | קריאה קודמת | קריאה נוכחית | סה"כ צריכה בקוט"ש | מחיר לקוט"ש בא"ג | סה"כ לתשלום |
|--------------------------|-----------|-------------|--------------|-------------------|------------------|-------------|
| פרטי חשבון עבור תאריכים: | | | | | | |
| 777 | פסגה | 01/06/22 | 30/06/22 | 86.30 | 45.49 | 163,078.60 |
| 778 | גבע | 63,754.70 | 63,789.40 | 34.70 | 37.72 | 13.09 |
| 779 | שפל | 112,167.40 | 112,248.80 | 81.40 | 31.20 | 25.40 |

סה"כ לדייר:

| פסגה | גבע | שפל | סה"כ | שיא ביקוש |
|------------|-----------|------------|------------|-----------|
| 86.30 | 34.70 | 81.40 | 202.40 | 0.40 |
| 162,992.30 | 63,754.70 | 112,248.80 | 338,995.80 | 77.74 |

סה"כ צריכה
 סה"כ לתשלום

| | | |
|--------|-----------------------------------|--------------|
| 214.45 | תשלום קבוע | |
| 14.20 | תשלום עבור גודל חיבור בKVA (3x80) | |
| 306.39 | סה"כ לתשלום | לא כולל מע"מ |

התפלגות חיוב בש"ח לפי תעו"ז

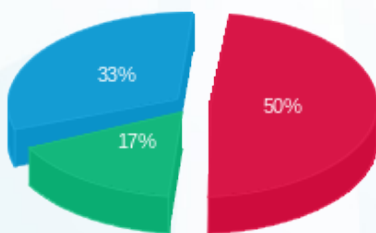

פסגה (39.26 ₪)
 גבע (13.09 ₪)
 שפל (25.40 ₪)

הסטוריית צריכה בקוט"ש

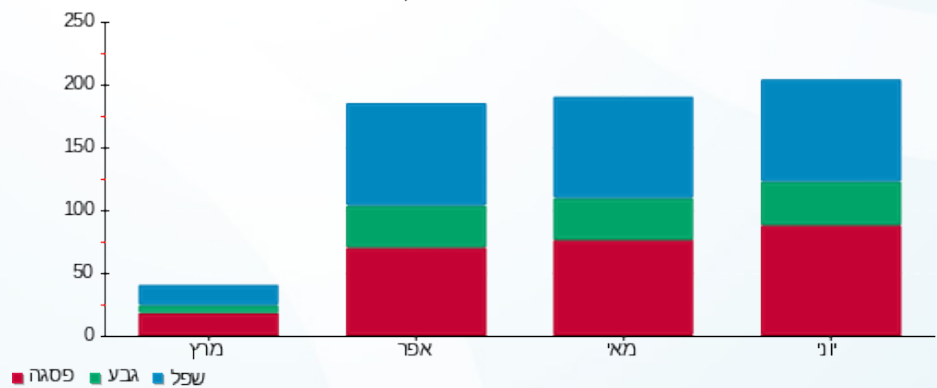



04/07/22 תאריך הפקה:
 30/06/22 תאריך קריאה נוכחית:
 01/06/22 תאריך קריאה קודמת:

שם דייר: פוד אפיל חנות
 שם אתר: קניון הדר
 תאריך כניסה: 06/06/22

לקוח/ה נכבד/ה, אנו מתכבדים להגיש את חישוב צריכת החשמל לתקופה 06/06/22 - 30/06/22:

פוד אפיל חנות - 5 - 81029755(3x32)

| סה"כ לתשלום | מחיר לקוט"ש בא"ג | סה"כ צריכה בקוט"ש | קריאה נוכחית | קריאה קודמת | סוג צריכה | סוג תעריף |
|-------------|------------------|-------------------|--------------|-------------|--------------------------|-----------|
| | | | 30/06/22 | 06/06/22 | פרטי חשבון עבור תאריכים: | |
| ₪ 9.64 | 45.49 | 21.20 | 78,387.55 | 78,366.35 | פסגה | 777 |
| ₪ 3.11 | 37.72 | 8.25 | 27,193.10 | 27,184.85 | גבע | 778 |
| ₪ 9.45 | 31.20 | 30.30 | 33,310.90 | 33,280.60 | שפל | 779 |

סה"כ לדייר:

| שיא ביקוש | סה"כ | שפל | גבע | פסגה |
|-----------|---------|--------|--------|--------|
| 5.00 | 59.75 | 30.30 | 8.25 | 21.20 |
| | ₪ 22.21 | ₪ 9.45 | ₪ 3.11 | ₪ 9.64 |

סה"כ צריכה
 סה"כ לתשלום

| | | |
|----------|--|---------------------|
| ₪ 214.45 | תשלום קבוע | |
| ₪ 4.73 | תשלום עבור גודל חיבור בKVA (3x32) | |
| ₪ 241.39 | סה"כ לתשלום | לא כולל מע"מ |

התפלגות חיוב בש"ח לפי תעו"ז

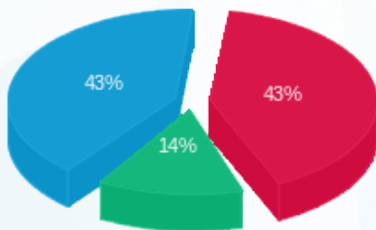

פסגה (₪ 9.64) ■
 גבע (₪ 3.11) ■
 שפל (₪ 9.45) ■

הסטוריית צריכה בקוט"ש

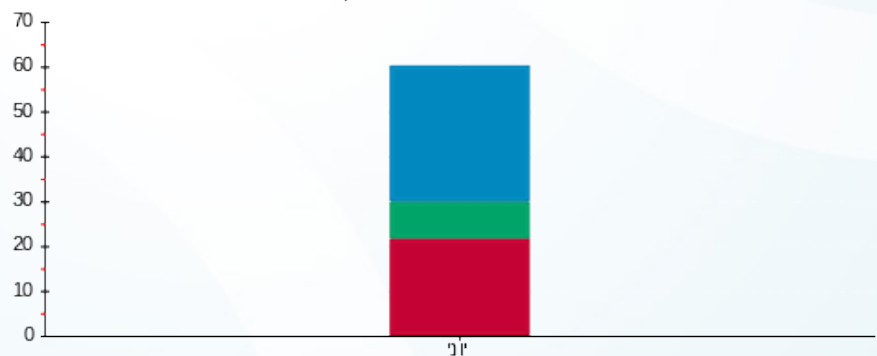

פסגה ■ גבע ■ שפל





04/07/22

תאריך הפקדה:

שם דייר: פוט לוקר 184

30/06/22

תאריך קריאה נוכחית:

שם אתר: קניון הדר

01/06/22

תאריך קריאה קודמת:

לקוח/ה נכבד/ה, אנו מתכבדים להגיש את חישוב צריכת החשמל לתקופה 01/06/22 - 30/06/22:

פוט לוקר 184 - 5 - 81040190 (3x63)

| סוג תעריף | סוג צריכה | קריאה קודמת | קריאה נוכחית | סה"כ צריכה בקוט"ש | מחיר לקוט"ש בא"ג | סה"כ לתשלום |
|-----------|-----------|-------------|--------------|-------------------|------------------|-------------|
| | | 01/06/22 | 30/06/22 | | | |
| 777 | פסגה | 100,170.10 | 101,281.90 | 1,111.80 | 45.49 | 505.76 ₪ |
| 778 | גבע | 38,381.10 | 38,749.80 | 368.70 | 37.72 | 139.07 ₪ |
| 779 | שפל | 61,973.90 | 62,212.20 | 238.30 | 31.20 | 74.35 ₪ |

סה"כ לדייר:

| פסגה | גבע | שפל | סה"כ | שיא ביקוש |
|----------|----------|---------|----------|-----------|
| 1,111.80 | 368.70 | 238.30 | 1,718.80 | 5.00 |
| 505.76 ₪ | 139.07 ₪ | 74.35 ₪ | 719.18 ₪ | |

סה"כ צריכה

סה"כ לתשלום

| | | |
|----------|-----------------------------------|--------------|
| 214.45 ₪ | תשלום קבוע | |
| 11.18 ₪ | תשלום עבור גודל חיבור בKVA (3x63) | |
| 944.81 ₪ | סה"כ לתשלום | לא כולל מע"מ |

התפלגות חיוב בש"ח לפי תע"ז

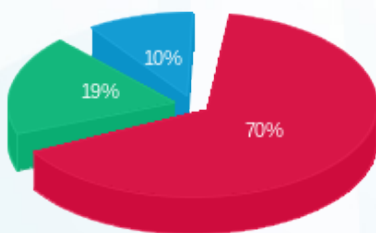

- פסגה (505.76 ₪) 70%
- גבע (139.07 ₪) 19%
- שפל (74.35 ₪) 10%

הסטוריית צריכה בקוט"ש

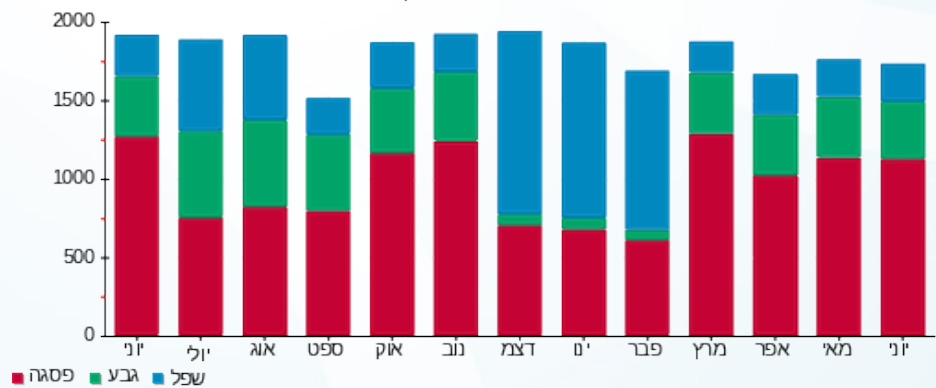



04/07/22 תאריך הפקה:
 30/06/22 תאריך קריאה נוכחית:
 01/06/22 תאריך קריאה קודמת:

שם דייר: פול אנד בר 187
 שם אתר: קניון הדר

לקוח/ה נכבד/ה, אנו מתכבדים להגיש את חישוב צריכת החשמל לתקופה 01/06/22 - 30/06/22:

פול אנד בר - 3 - 81029820 (3x160)

| סוג תעריף | סוג צריכה | קריאה קודמת | קריאה נוכחית | סה"כ צריכה בקוט"ש | מחיר לקוט"ש בא"ג | סה"כ לתשלום |
|--------------------------|-----------|-------------|--------------|-------------------|------------------|-------------|
| פרטי חשבון עבור תאריכים: | | | | | | |
| 777 | פסגה | 01/06/22 | 30/06/22 | 1,336.40 | 45.49 | 607.93 ₪ |
| 778 | גבע | 23,890.80 | 24,302.40 | 411.60 | 37.72 | 155.26 ₪ |
| 779 | שפל | 33,639.00 | 34,056.80 | 417.80 | 31.20 | 130.35 ₪ |

סה"כ לדייר:

| פסגה | גבע | שפל | סה"כ | שיא ביקוש |
|----------|----------|----------|----------|-----------|
| 1,336.40 | 411.60 | 417.80 | 2,165.80 | 5.60 |
| 607.93 ₪ | 155.26 ₪ | 130.35 ₪ | 893.54 ₪ | |

סה"כ צריכה
 סה"כ לתשלום

| | | |
|------------|------------------------------------|--------------|
| 214.45 ₪ | תשלום קבוע | |
| 28.40 ₪ | תשלום עבור גודל חיבור בKVA (3x160) | |
| 1,136.39 ₪ | סה"כ לתשלום | לא כולל מע"מ |

התפלגות חיוב בש"ח לפי תעו"ז

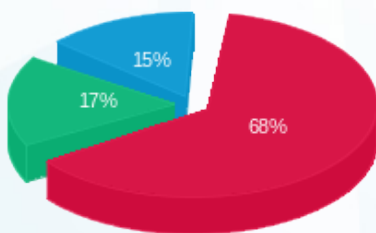

פסגה (607.93 ₪) 68%
 גבע (155.26 ₪) 17%
 שפל (130.35 ₪) 15%

הסטוריית צריכה בקוט"ש

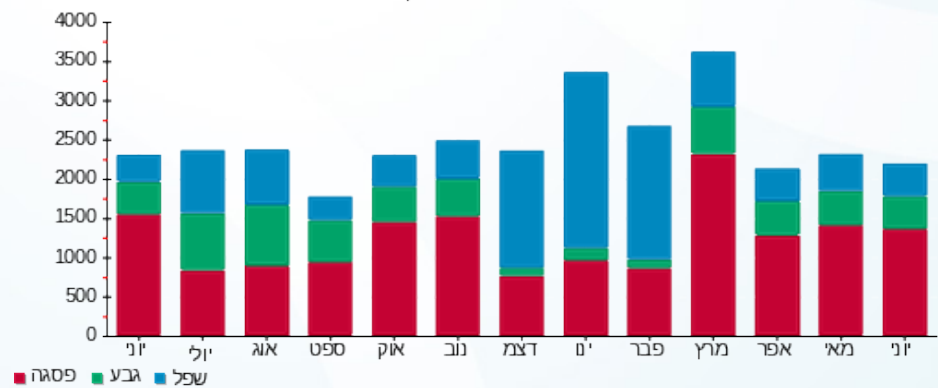



04/07/22

תאריך הפקה:

שם דייר: פוקס הום-133

30/06/22

תאריך קריאה נוכחית:

שם אתר: קניון הדר

01/06/22

תאריך קריאה קודמת:

לקוח/ה נכבד/ה, אנו מתכבדים להגיש את חישוב צריכת החשמל לתקופה 01/06/22 - 30/06/22:

1 - 81040337(3x160)

| סוג תעריף | סוג צריכה | קריאה קודמת | קריאה נוכחית | סה"כ צריכה בקוט"ש | מחיר לקוט"ש בא"ג | סה"כ לתשלום |
|--------------------------|-----------|-------------|--------------|-------------------|------------------|-------------|
| פרטי חשבון עבור תאריכים: | | | | | | |
| | | 01/06/22 | 30/06/22 | | | |
| 777 | פסגה | 228,309.60 | 231,023.60 | 2,714.00 | 45.49 | 1,234.60 ₪ |
| 778 | גבע | 85,653.20 | 86,438.00 | 784.80 | 37.72 | 296.03 ₪ |
| 779 | שפל | 126,981.40 | 127,559.40 | 578.00 | 31.20 | 180.34 ₪ |

סה"כ לדייר:

| פסגה | גבע | שפל | סה"כ | שיא ביקוש |
|------------|----------|----------|------------|-----------|
| 2,714.00 | 784.80 | 578.00 | 4,076.80 | 11.20 |
| 1,234.60 ₪ | 296.03 ₪ | 180.34 ₪ | 1,710.96 ₪ | |

סה"כ צריכה

סה"כ לתשלום

| | | |
|------------|---|---------------------|
| 214.45 ₪ | תשלום קבוע | |
| 28.40 ₪ | תשלום עבור גודל חיבור בKVA (3x160) | |
| 1,953.81 ₪ | סה"כ לתשלום | לא כולל מע"מ |

התפלגות חיוב בש"ח לפי תעו"ז

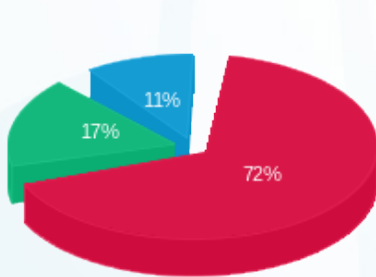

■ פסגה (1,234.60 ₪)
 ■ גבע (296.03 ₪)
 ■ שפל (180.34 ₪)

הסטוריית צריכה בקוט"ש

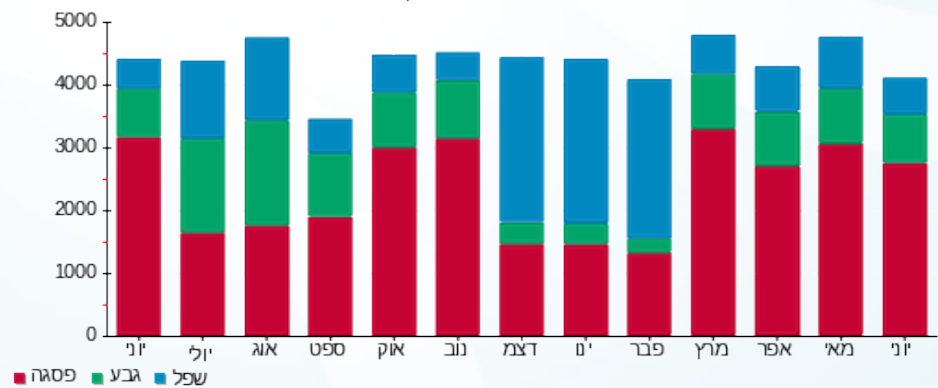

04/07/22 תאריך הפקה:
 30/06/22 תאריך קריאה נוכחית:
 01/06/22 תאריך קריאה קודמת:

שם דייר: פוקס מנגו 129
 שם אתר: קניון הדר

לקוח/ה נכבד/ה, אנו מתכבדים להגיש את חישוב צריכת החשמל לתקופה 01/06/22 - 30/06/22:

1 - 81040353(3x160)

| סוג תעריף | סוג צריכה | קריאה קודמת | קריאה נוכחית | סה"כ צריכה בקוט"ש | מחיר לקוט"ש בא"ג | סה"כ לתשלום |
|-----------|-----------|-------------|--------------|-------------------|--------------------------|-------------|
| | | | 30/06/22 | 01/06/22 | פרטי חשבון עבור תאריכים: | |
| 777 | פסגה | 389,874.60 | 395,207.20 | 5,332.60 | 45.49 | 2,425.80 ₪ |
| 778 | גבע | 168,009.00 | 169,838.20 | 1,829.20 | 37.72 | 689.97 ₪ |
| 779 | שפל | 358,200.80 | 360,548.40 | 2,347.60 | 31.20 | 732.45 ₪ |

סה"כ לדייר:

| פסגה | גבע | שפל | סה"כ | שיא ביקוש |
|------------|----------|----------|------------|-----------|
| 5,332.60 | 1,829.20 | 2,347.60 | 9,509.40 | 20.60 |
| 2,425.80 ₪ | 689.97 ₪ | 732.45 ₪ | 3,848.23 ₪ | |

סה"כ צריכה
 סה"כ לתשלום

| | | |
|------------|---|---------------------|
| 214.45 ₪ | תשלום קבוע | |
| 28.40 ₪ | תשלום עבור גודל חיבור בKVA (3x160) | |
| 4,091.08 ₪ | סה"כ לתשלום | לא כולל מע"מ |

התפלגות חיוב בש"ח לפי תע"ז

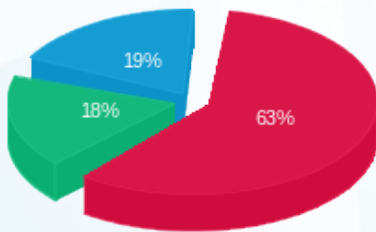

■ פסגה (2,425.80 ₪)
 ■ גבע (689.97 ₪)
 ■ שפל (732.45 ₪)

הסטוריית צריכה בקוט"ש

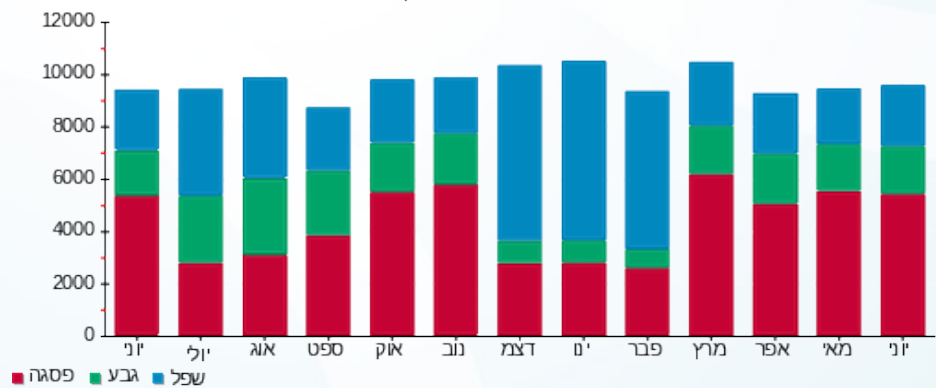



04/07/22

תאריך הפקה:

שם דייר: פוקס-12

30/06/22

תאריך קריאה נוכחית:

שם אתר: קניון הדר

01/06/22

תאריך קריאה קודמת:

לקוח/ה נכבד/ה, אנו מתכבדים להגיש את חישוב צריכת החשמל לתקופה 01/06/22 - 30/06/22:

פוקס-12 - 3 - 81029766(3x63)

| סוג תעריף | סוג צריכה | קריאה קודמת | קריאה נוכחית | סה"כ צריכה בקוט"ש | מחיר לקוט"ש בא"ג | סה"כ לתשלום |
|--------------------------|-----------|-------------|--------------|-------------------|------------------|-------------|
| פרטי חשבון עבור תאריכים: | | | | | | |
| | | 01/06/22 | 30/06/22 | | | |
| 777 | פסגה | 261,641.35 | 264,759.20 | 3,117.85 | 45.49 | 1,418.31 ₪ |
| 778 | גבע | 111,723.30 | 112,654.40 | 931.10 | 37.72 | 351.21 ₪ |
| 779 | שפל | 192,397.00 | 192,754.10 | 357.10 | 31.20 | 111.42 ₪ |

סה"כ לדייר:

| פסגה | גבע | שפל | סה"כ | שיא ביקוש |
|------------|----------|----------|------------|-----------|
| 3,117.85 | 931.10 | 357.10 | 4,406.05 | 13.45 |
| 1,418.31 ₪ | 351.21 ₪ | 111.42 ₪ | 1,880.94 ₪ | |

סה"כ צריכה

סה"כ לתשלום

| | | |
|------------|--|---------------------|
| 214.45 ₪ | תשלום קבוע | |
| 11.18 ₪ | תשלום עבור גודל חיבור בKVA (3x63) | |
| 2,106.57 ₪ | סה"כ לתשלום | לא כולל מע"מ |

התפלגות חיוב בש"ח לפי תעו"ז

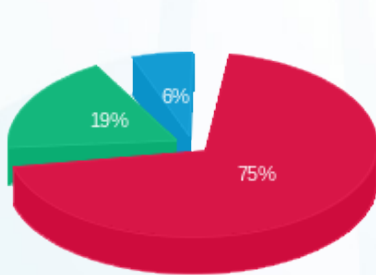

- פסגה (1,418.31 ₪)
- גבע (351.21 ₪)
- שפל (111.42 ₪)

הסטוריית צריכה בקוט"ש

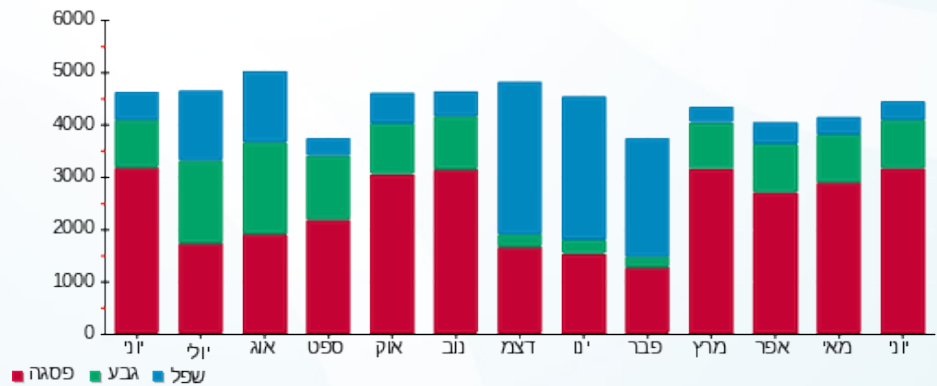



04/07/22

תאריך הפקדה:

שם דייר: פיין גולד - סברובסקי - 193

30/06/22

תאריך קריאה נוכחית:

שם אתר: קניון הדר

01/06/22

תאריך קריאה קודמת:

לקוח/ה נכבד/ה, אנו מתכבדים להגיש את חישוב צריכת החשמל לתקופה 01/06/22 - 30/06/22:

פיין גולד - סברובסקי - 193 - 8 - 81036703 (1x20)

| סוג תעריף | סוג צריכה | קריאה קודמת | קריאה נוכחית | סה"כ צריכה בקוט"ש | מחיר לקוט"ש בא"ג | סה"כ לתשלום |
|--------------------------|-----------|-------------|--------------|-------------------|------------------|-------------|
| פרטי חשבון עבור תאריכים: | | | | | | |
| 777 | פסגה | 01/06/22 | 30/06/22 | 270.00 | 45.49 | 122.82 ₪ |
| 778 | גבע | 3,303.80 | 3,359.50 | 55.70 | 37.72 | 21.01 ₪ |
| 779 | שפל | 4,671.30 | 4,696.20 | 24.90 | 31.20 | 7.77 ₪ |

סה"כ לדייר:

| פסגה | גבע | שפל | סה"כ | שיא ביקוש |
|----------|---------|--------|----------|-----------|
| 270.00 | 55.70 | 24.90 | 350.60 | 1.30 |
| 122.82 ₪ | 21.01 ₪ | 7.77 ₪ | 151.60 ₪ | |

סה"כ צריכה

סה"כ לתשלום

| | | |
|----------|-----------------------------------|--------------|
| 38.53 ₪ | תשלום קבוע | |
| 1.18 ₪ | תשלום עבור גודל חיבור בKVA (1x20) | |
| 191.32 ₪ | סה"כ לתשלום | לא כולל מע"מ |

התפלגות חיוב בש"ח לפי תעו"ז

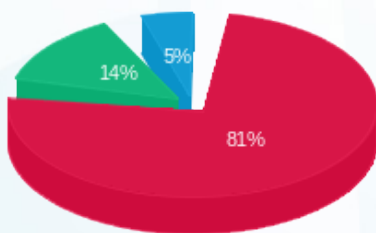

- פסגה (122.82 ₪)
- גבע (21.01 ₪)
- שפל (7.77 ₪)

הסטוריית צריכה בקוט"ש

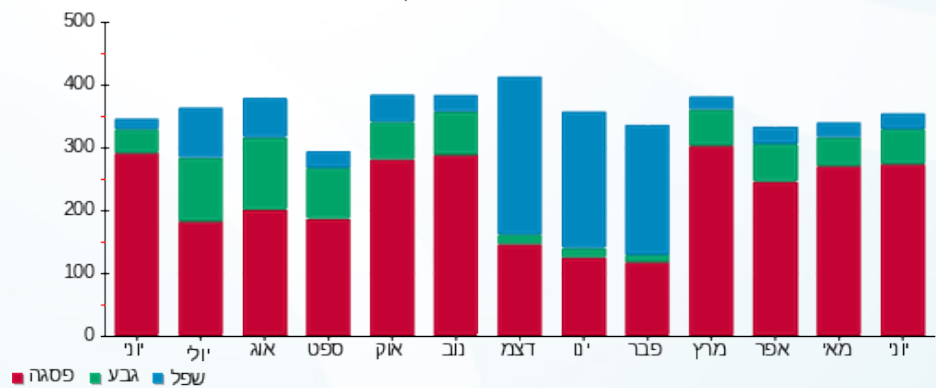



04/07/22

תאריך הפקה:

שם דייר: פיצוחי ירושלים - 071

30/06/22

תאריך קריאה נוכחית:

שם אתר: קניון הדר

01/06/22

תאריך קריאה קודמת:

לקוח/ה נכבד/ה, אנו מתכבדים להגיש את חישוב צריכת החשמל לתקופה 01/06/22 - 30/06/22:

פיצוחי ירושלים - 071 - 4 - 81029824 (3x25)

| סוג תעריף | סוג צריכה | קריאה קודמת | קריאה נוכחית | סה"כ צריכה בקוט"ש | מחיר לקוט"ש בא"ג | סה"כ לתשלום |
|--------------------------|-----------|-------------|--------------|-------------------|------------------|-------------|
| פרטי חשבון עבור תאריכים: | | | | | | |
| 777 | פסגה | 01/06/22 | 30/06/22 | 1,250.40 | 45.49 | 568.81 ₪ |
| 778 | גבע | 18,545.25 | 18,952.45 | 407.20 | 37.72 | 153.60 ₪ |
| 779 | שפל | 49,201.40 | 49,839.85 | 638.45 | 31.20 | 199.20 ₪ |

סה"כ לדייר:

| פסגה | גבע | שפל | סה"כ | שיא ביקוש |
|----------|----------|----------|----------|-----------|
| 1,250.40 | 407.20 | 638.45 | 2,296.05 | 6.15 |
| ₪ 568.81 | ₪ 153.60 | ₪ 199.20 | ₪ 921.60 | |

סה"כ צריכה

סה"כ לתשלום

| | | |
|------------|--|---------------------|
| 214.45 ₪ | תשלום קבוע | |
| 4.44 ₪ | תשלום עבור גודל חיבור בKVA (3x25) | |
| 1,140.49 ₪ | סה"כ לתשלום | לא כולל מע"מ |

התפלגות חיוב בש"ח לפי תעו"ז

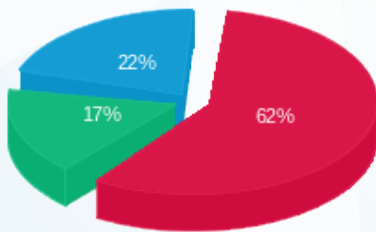

■ פסגה (₪ 568.81)
 ■ גבע (₪ 153.60)
 ■ שפל (₪ 199.20)

הסטוריית צריכה בקוט"ש

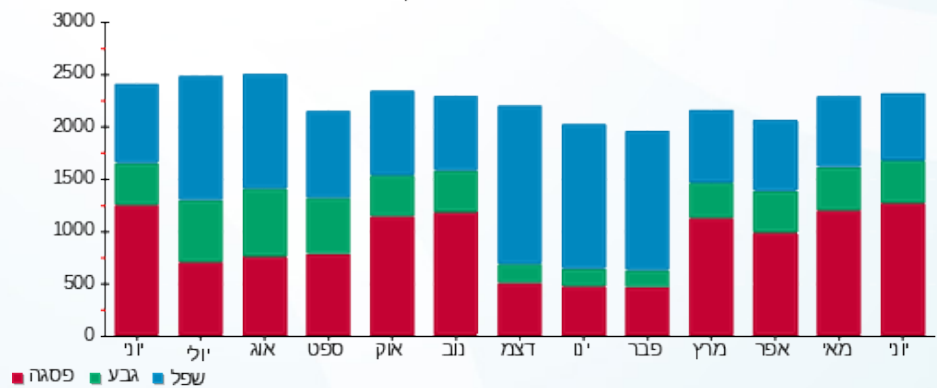



04/07/22

תאריך הפקה:

שם דייר: פליי פוט-148

30/06/22

תאריך קריאה נוכחית:

שם אתר: קניון הדר

01/06/22

תאריך קריאה קודמת:

לקוח/ה נכבד/ה, אנו מתכבדים להגיש את חישוב צריכת החשמל לתקופה 01/06/22 - 30/06/22:

פליי פוט-148 - 2 - 81040354(3x40)

| סה"כ לתשלום | מחיר לקוט"ש בא"ג | סה"כ צריכה בקוט"ש | קריאה נוכחית | קריאה קודמת | סוג צריכה | סוג תעריף |
|-------------|------------------|-------------------|--------------|-------------|-----------|--------------------------|
| | | | 30/06/22 | 01/06/22 | | פרטי חשבון עבור תאריכים: |
| 258.93 ₪ | 45.49 | 569.20 | 55,980.50 | 55,411.30 | פסגה | 777 |
| 33.46 ₪ | 37.72 | 88.70 | 23,015.60 | 22,926.90 | גבע | 778 |
| 18.69 ₪ | 31.20 | 59.90 | 49,647.60 | 49,587.70 | שפל | 779 |

סה"כ לדייר:

| שיא ביקוש | סה"כ | שפל | גבע | פסגה |
|-----------|----------|---------|---------|----------|
| 2.70 | 717.80 | 59.90 | 88.70 | 569.20 |
| | 311.08 ₪ | 18.69 ₪ | 33.46 ₪ | 258.93 ₪ |

סה"כ צריכה

סה"כ לתשלום

| | | |
|----------|--|---------------------|
| 214.45 ₪ | תשלום קבוע | |
| 7.10 ₪ | תשלום עבור גודל חיבור בKVA (3x40) | |
| 532.63 ₪ | סה"כ לתשלום | לא כולל מע"מ |

התפלגות חיוב בש"ח לפי תעו"ז

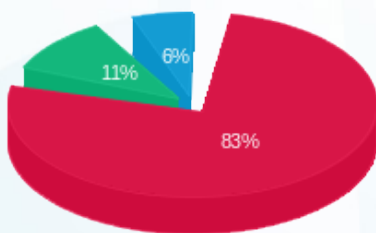

- פסגה (258.93 ₪)
- גבע (33.46 ₪)
- שפל (18.69 ₪)

הסטוריית צריכה בקוט"ש

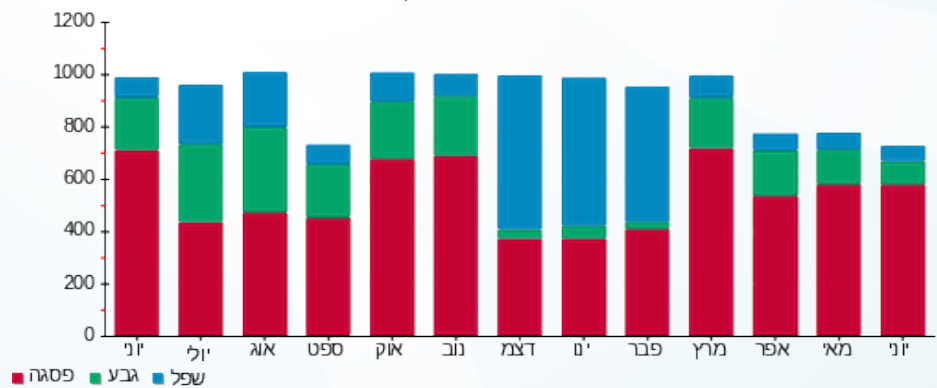

04/07/22 תאריך הפקדה:
 30/06/22 תאריך קריאה נוכחית:
 01/06/22 תאריך קריאה קודמת:

שם דייר: פנוי מחסן 2 מרקט
 שם אתר: קניון הדר
 תאריך כניסה: 21/06/22

לקוח/ה נכבד/ה, אנו מתכבדים להגיש את חישוב צריכת החשמל לתקופה 21/06/22 - 30/06/22:

פנוי מחסן 2 מרקט - 2 - 21038734(3x25)

| סה"כ לתשלום | מחיר לקוט"ש בא"ג | סה"כ צריכה בקוט"ש | קריאה נוכחית | קריאה קודמת | סוג צריכה | סוג תעריף |
|-------------|------------------|-------------------|--------------|-------------|--------------------------|-----------|
| | | | 30/06/22 | 21/06/22 | פרטי חשבון עבור תאריכים: | |
| 125.01 ₪ | 45.49 | 274.80 | 291.60 | 16.80 | פסגה | 777 |
| 33.08 ₪ | 37.72 | 87.70 | 91.83 | 4.13 | גבע | 778 |
| 67.11 ₪ | 31.20 | 215.10 | 219.08 | 3.98 | שפל | 779 |

סה"כ לדייר:

| שיא ביקוש | סה"כ | שפל | גבע | פסגה |
|-----------|----------|---------|---------|----------|
| 7.55 | 577.60 | 215.10 | 87.70 | 274.80 |
| | 225.20 ₪ | 67.11 ₪ | 33.08 ₪ | 125.01 ₪ |

סה"כ צריכה
 סה"כ לתשלום

| | | |
|----------|--|---------------------|
| 214.45 ₪ | תשלום קבוע | |
| 1.48 ₪ | תשלום עבור גודל חיבור בKVA (3x25) | |
| 441.13 ₪ | סה"כ לתשלום | לא כולל מע"מ |

התפלגות חיוב בש"ח לפי תע"ז

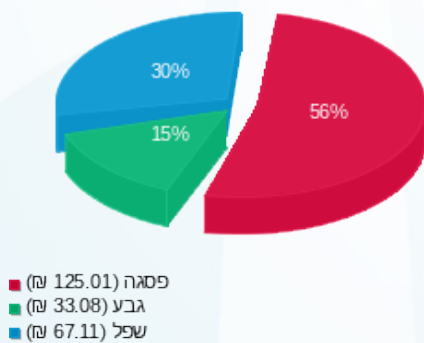

הסטוריית צריכה בקוט"ש

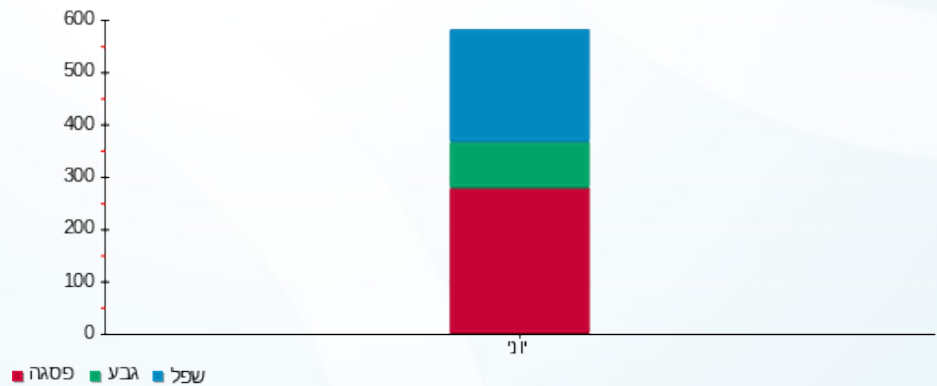

04/07/22 תאריך הפקה:
 30/06/22 תאריך קריאה נוכחית:
 01/06/22 תאריך קריאה קודמת:

שם דייר: פעלטון-134
 שם אתר: קניון הדר

לקוח/ה נכבד/ה, אנו מתכבדים להגיש את חישוב צריכת החשמל לתקופה 01/06/22 - 30/06/22:

פעלטון-134 - 6 - 81038295(3x63)

| סוג תעריף | סוג צריכה | קריאה קודמת | קריאה נוכחית | סה"כ צריכה בקוט"ש | מחיר לקוט"ש בא"ג | סה"כ לתשלום |
|--------------------------|-----------|-------------|--------------|-------------------|------------------|-------------|
| פרטי חשבון עבור תאריכים: | | | | | | |
| 777 | פסגה | 01/06/22 | 30/06/22 | 1,907.80 | 45.49 | 867.86 ₪ |
| 778 | גבע | 35,984.60 | 36,760.40 | 775.80 | 37.72 | 292.63 ₪ |
| 779 | שפל | 55,587.40 | 57,410.00 | 1,822.60 | 31.20 | 568.65 ₪ |

סה"כ לדייר:

| פסגה | גבע | שפל | סה"כ | שיא ביקוש |
|----------|----------|----------|------------|-----------|
| 1,907.80 | 775.80 | 1,822.60 | 4,506.20 | 8.60 |
| 867.86 ₪ | 292.63 ₪ | 568.65 ₪ | 1,729.14 ₪ | |

סה"כ צריכה
 סה"כ לתשלום

| | | |
|------------|--|---------------------|
| 214.45 ₪ | תשלום קבוע | |
| 11.18 ₪ | תשלום עבור גודל חיבור בKVA (3x63) | |
| 1,954.77 ₪ | סה"כ לתשלום | לא כולל מע"מ |

התפלגות חיוב בש"ח לפי תע"ז

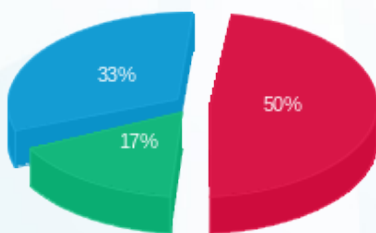

פסגה (867.86 ₪) ■
 גבע (292.63 ₪) ■
 שפל (568.65 ₪) ■

הסטוריית צריכה בקוט"ש

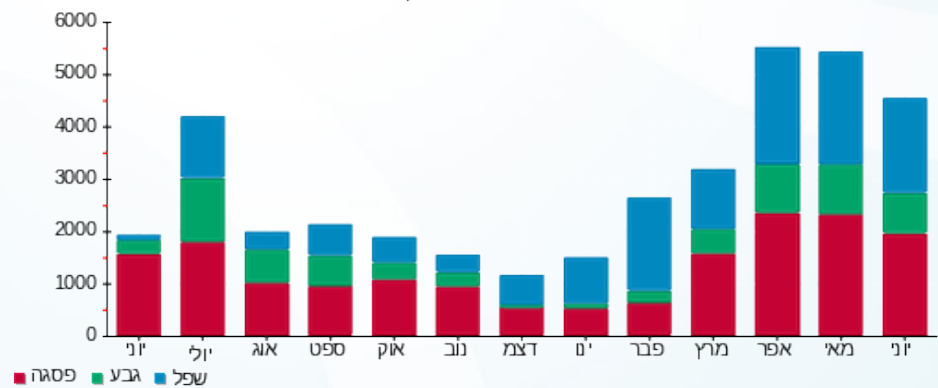

04/07/22 תאריך הפקה:
 30/06/22 תאריך קריאה נוכחית:
 01/06/22 תאריך קריאה קודמת:

שם דייר: פפאיה
 שם אתר: קניון הדר

לקוח/ה נכבד/ה, אנו מתכבדים להגיש את חישוב צריכת החשמל לתקופה 01/06/22 - 30/06/22:

פפאיה - 4 - (3x40)81042482

| סוג תעריף | סוג צריכה | קריאה קודמת | קריאה נוכחית | סה"כ צריכה בקוט"ש | מחיר לקוט"ש בא"ג | סה"כ לתשלום |
|--------------------------|-----------|-------------|--------------|-------------------|------------------|-------------|
| פרטי חשבון עבור תאריכים: | | | | | | |
| 777 | פסגה | 01/06/22 | 30/06/22 | 574.90 | 45.49 | 261.52 ₪ |
| 778 | גבע | 20,825.90 | 21,003.60 | 177.70 | 37.72 | 67.03 ₪ |
| 779 | שפל | 29,488.60 | 29,600.20 | 111.60 | 31.20 | 34.82 ₪ |

סה"כ לדייר:

| פסגה | גבע | שפל | סה"כ | שיא ביקוש |
|----------|---------|---------|----------|-----------|
| 574.90 | 177.70 | 111.60 | 864.20 | 2.70 |
| 261.52 ₪ | 67.03 ₪ | 34.82 ₪ | 363.37 ₪ | |

סה"כ צריכה
 סה"כ לתשלום

| | | |
|----------|--|---------------------|
| 214.45 ₪ | תשלום קבוע | |
| 7.10 ₪ | תשלום עבור גודל חיבור בKVA (3x40) | |
| 584.92 ₪ | סה"כ לתשלום | לא כולל מע"מ |

התפלגות חיוב בש"ח לפי תעו"ז

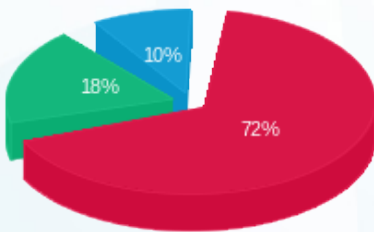

■ פסגה (261.52 ₪)
 ■ גבע (67.03 ₪)
 ■ שפל (34.82 ₪)

הסטוריית צריכה בקוט"ש

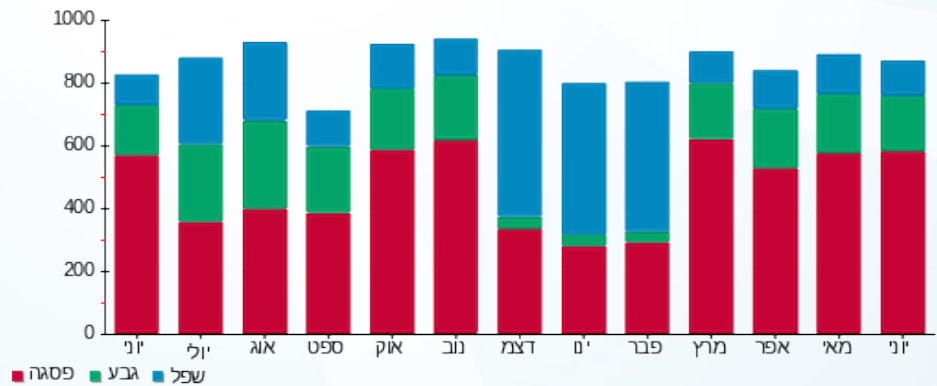



04/07/22

תאריך הפקה:

שם דייר: פרטנר אנטנות-196

30/06/22

תאריך קריאה נוכחית:

שם אתר: קניון הדר

01/06/22

תאריך קריאה קודמת:

לקוח/ה נכבד/ה, אנו מתכבדים להגיש את חישוב צריכת החשמל לתקופה 01/06/22 - 30/06/22:

פרטנר אנטנות - 5 - 81029837 (3x16)

| סה"כ לתשלום | מחיר לקוט"ש בא"ג | סה"כ צריכה בקוט"ש | קריאה נוכחית | קריאה קודמת | סוג צריכה | סוג תעריף |
|-------------|------------------|-------------------|--------------|-------------|-----------|--------------------------|
| | | | 30/06/22 | 01/06/22 | | פרטי חשבון עבור תאריכים: |
| 246.15 ₪ | 45.49 | 541.10 | 55,984.40 | 55,443.30 | פסגה | 777 |
| 87.96 ₪ | 37.72 | 233.20 | 21,093.90 | 20,860.70 | גבע | 778 |
| 160.43 ₪ | 31.20 | 514.20 | 47,325.40 | 46,811.20 | שפל | 779 |

סה"כ לדייר:

| שיא ביקוש | סה"כ | שפל | גבע | פסגה |
|-----------|----------|----------|---------|----------|
| 2.10 | 1,288.50 | 514.20 | 233.20 | 541.10 |
| | 494.54 ₪ | 160.43 ₪ | 87.96 ₪ | 246.15 ₪ |

סה"כ צריכה

סה"כ לתשלום

| | | |
|----------|--|---------------------|
| 214.45 ₪ | תשלום קבוע | |
| 2.84 ₪ | תשלום עבור גודל חיבור בKVA (3x16) | |
| 711.83 ₪ | סה"כ לתשלום | לא כולל מע"מ |

התפלגות חיוב בש"ח לפי תע"ז

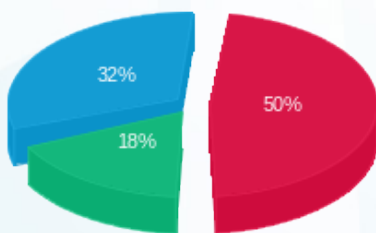

- פסגה (246.15 ₪) - 50%
- גבע (87.96 ₪) - 32%
- שפל (160.43 ₪) - 18%

הסטוריית צריכה בקוט"ש

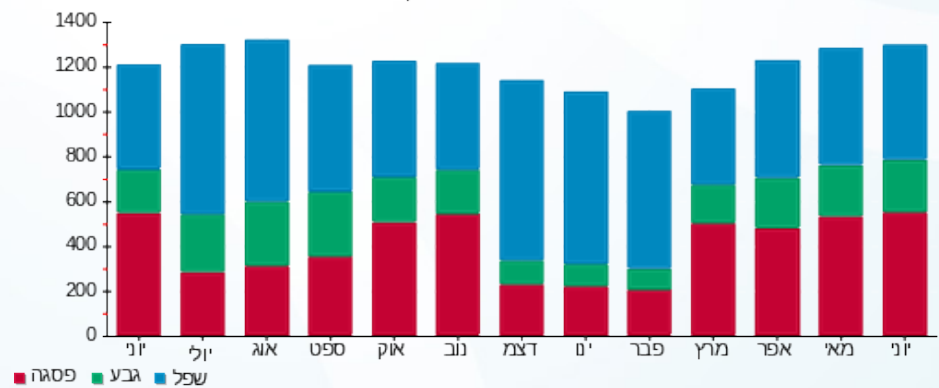

04/07/22 תאריך הפקה:
 30/06/22 תאריך קריאה נוכחית:
 01/06/22 תאריך קריאה קודמת:

שם דייר: צביקה לוינסון-125
 שם אתר: קניון הדר

לקוח/ה נכבד/ה, אנו מתכבדים להגיש את חישוב צריכת החשמל לתקופה 01/06/22 - 30/06/22:

צביקה לוינסון-125 - 3 - 81042482(3x32)

| סוג תעריף | סוג צריכה | קריאה קודמת | קריאה נוכחית | סה"כ צריכה בקוט"ש | מחיר לקוט"ש בא"ג | סה"כ לתשלום |
|--------------------------|-----------|-------------|--------------|-------------------|------------------|-------------|
| פרטי חשבון עבור תאריכים: | | | | | | |
| 777 | פסגה | 01/06/22 | 30/06/22 | 517.80 | 45.49 | 235.55 ₪ |
| 778 | גבע | 21,215.80 | 21,374.50 | 158.70 | 37.72 | 59.86 ₪ |
| 779 | שפל | 34,830.70 | 34,920.40 | 89.70 | 31.20 | 27.99 ₪ |

סה"כ לדייר:

| פסגה | גבע | שפל | סה"כ | שיא ביקוש |
|----------|---------|---------|----------|-----------|
| 517.80 | 158.70 | 89.70 | 766.20 | 2.90 |
| 235.55 ₪ | 59.86 ₪ | 27.99 ₪ | 323.40 ₪ | |

סה"כ צריכה
 סה"כ לתשלום

| | | |
|----------|--|---------------------|
| 214.45 ₪ | תשלום קבוע | |
| 5.68 ₪ | תשלום עבור גודל חיבור בKVA (3x32) | |
| 543.53 ₪ | סה"כ לתשלום | לא כולל מע"מ |

התפלגות חיוב בש"ח לפי תע"ז

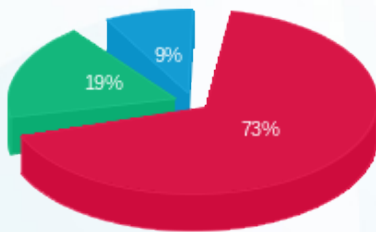

■ פסגה (235.55 ₪)
 ■ גבע (59.86 ₪)
 ■ שפל (27.99 ₪)

הסטוריית צריכה בקוט"ש

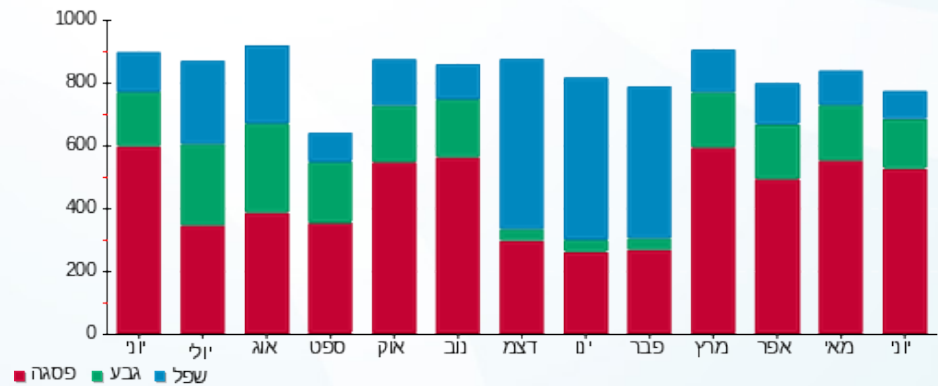



04/07/22

תאריך הפקדה:

שם דייר: צומת ספרים-23

30/06/22

תאריך קריאה נוכחית:

שם אתר: קניון הדר

01/06/22

תאריך קריאה קודמת:

לקוח/ה נכבד/ה, אנו מתכבדים להגיש את חישוב צריכת החשמל לתקופה 01/06/22 - 30/06/22:

צומת ספרים-23 - 7 - 81029740(3x80)

| סוג תעריף | סוג צריכה | קריאה קודמת | קריאה נוכחית | סה"כ צריכה בקוט"ש | מחיר לקוט"ש בא"ג | סה"כ לתשלום |
|--------------------------|-----------|-------------|--------------|-------------------|------------------|-------------|
| פרטי חשבון עבור תאריכים: | | | | | | |
| 777 | פסגה | 01/06/22 | 30/06/22 | 1,270.80 | 45.49 | 148,102.60 |
| 778 | גבע | 53,704.60 | 54,137.60 | 433.00 | 37.72 | 146,831.80 |
| 779 | שפל | 71,713.00 | 71,959.90 | 246.90 | 31.20 | 578.09 |

סה"כ לדיר:

| פסגה | גבע | שפל | סה"כ | שיא ביקוש |
|--------------|-------------|-------------|----------|-----------|
| 1,270.80 | 433.00 | 246.90 | 1,950.70 | 6.30 |
| 146,831.80 ₪ | 53,704.60 ₪ | 71,959.90 ₪ | 818.45 ₪ | |

סה"כ צריכה

סה"כ לתשלום

| | | |
|------------|--|---------------------|
| 214.45 ₪ | תשלום קבוע | |
| 14.20 ₪ | תשלום עבור גודל חיבור בKVA (3x80) | |
| 1,047.10 ₪ | סה"כ לתשלום | לא כולל מע"מ |

התפלגות חיוב בש"ח לפי תעו"ז

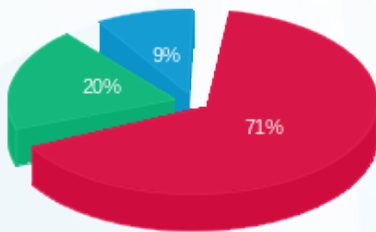

■ פסגה (578.09 ₪)
■ גבע (163.33 ₪)
■ שפל (77.03 ₪)

הסטוריית צריכה בקוט"ש

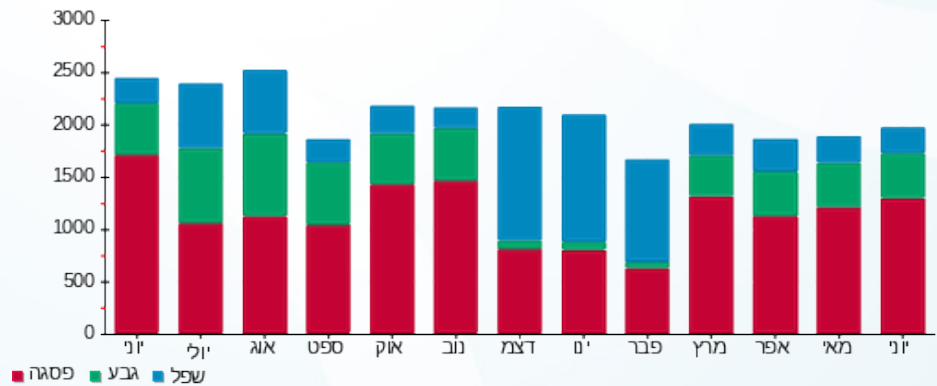



04/07/22

תאריך הפקדה:

שם דייר: צורף ישראל עמר - 156

30/06/22

תאריך קריאה נוכחית:

שם אתר: קניון הדר

01/06/22

תאריך קריאה קודמת:

לקוח/ה נכבד/ה, אנו מתכבדים להגיש את חישוב צריכת החשמל לתקופה 01/06/22 - 30/06/22:

צורף ישראל עמר - 156 - 2 - 81022652 (3x25)

| סוג תעריף | סוג צריכה | קריאה קודמת | קריאה נוכחית | סה"כ צריכה בקוט"ש | מחיר לקוט"ש בא"ג | סה"כ לתשלום |
|--------------------------|-----------|-------------|--------------|-------------------|------------------|-------------|
| פרטי חשבון עבור תאריכים: | | | | | | |
| 777 | פסגה | 01/06/22 | 30/06/22 | 74.75 | 45.49 | 34.00 ₪ |
| 778 | גבע | 1,922.25 | 1,952.25 | 30.00 | 37.72 | 11.32 ₪ |
| 779 | שפל | 3,540.30 | 3,566.55 | 26.25 | 31.20 | 8.19 ₪ |

סה"כ לדייר:

| פסגה | גבע | שפל | סה"כ | שיא ביקוש |
|---------|---------|--------|---------|-----------|
| 74.75 | 30.00 | 26.25 | 131.00 | 0.40 |
| 34.00 ₪ | 11.32 ₪ | 8.19 ₪ | 53.51 ₪ | |

סה"כ צריכה

סה"כ לתשלום

| | | |
|---------|--|---------------------|
| 38.53 ₪ | תשלום קבוע | |
| 4.44 ₪ | תשלום עבור גודל חיבור בKVA (3x25) | |
| 96.48 ₪ | סה"כ לתשלום | לא כולל מע"מ |

התפלגות חיוב בש"ח לפי תעו"ז

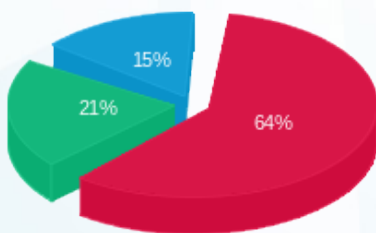

- פסגה (34.00 ₪)
- גבע (11.32 ₪)
- שפל (8.19 ₪)

הסטוריית צריכה בקוט"ש

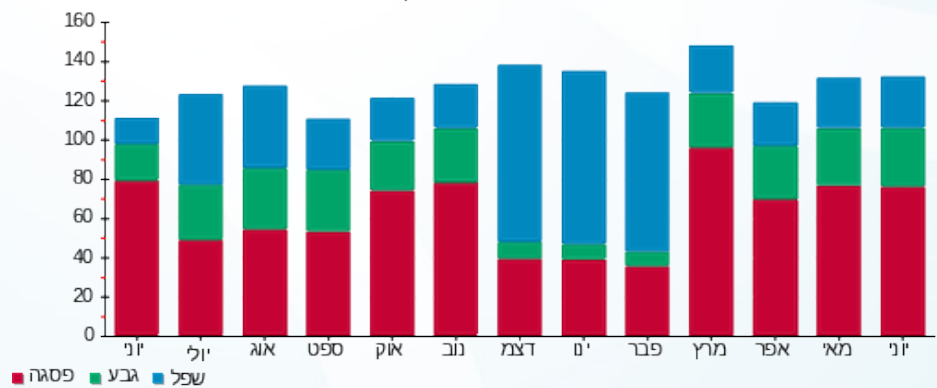

- פסגה
- גבע
- שפל





04/07/22 תאריך הפקדה:
 30/06/22 תאריך קריאה נוכחית:
 01/06/22 תאריך קריאה קודמת:

שם דייר: צילדרן פליס-136
 שם אתר: קניון הדר

לקוח/ה נכבד/ה, אנו מתכבדים להגיש את חישוב צריכת החשמל לתקופה 01/06/22 - 30/06/22:

6 - 81040338 (3x160)

| סוג תעריף | סוג צריכה | קריאה קודמת | קריאה נוכחית | סה"כ צריכה בקוט"ש | מחיר לקוט"ש בא"ג | סה"כ לתשלום |
|--------------------------|-----------|-------------|--------------|-------------------|------------------|-------------|
| פרטי חשבון עבור תאריכים: | | | | | | |
| 777 | פסגה | 01/06/22 | 30/06/22 | 2,056.20 | 45.49 | 935.37 ₪ |
| 778 | גבע | 54,494.60 | 55,128.00 | 633.40 | 37.72 | 238.92 ₪ |
| 779 | שפל | 78,272.20 | 78,535.80 | 263.60 | 31.20 | 82.24 ₪ |

סה"כ לדייר:

| פסגה | גבע | שפל | סה"כ | שיא ביקוש |
|----------|----------|---------|------------|-----------|
| 2,056.20 | 633.40 | 263.60 | 2,953.20 | 8.60 |
| 935.37 ₪ | 238.92 ₪ | 82.24 ₪ | 1,256.53 ₪ | |

סה"כ צריכה
 סה"כ לתשלום

| | | |
|------------|------------------------------------|--------------|
| 214.45 ₪ | תשלום קבוע | |
| 28.40 ₪ | תשלום עבור גודל חיבור בKVA (3x160) | |
| 1,499.38 ₪ | סה"כ לתשלום | לא כולל מע"מ |

התפלגות חיוב בש"ח לפי תעו"ז

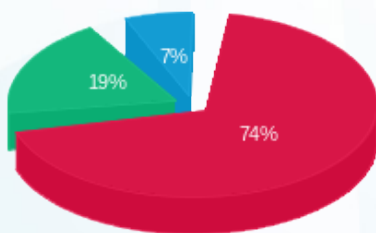

■ פסגה (935.37 ₪)
 ■ גבע (238.92 ₪)
 ■ שפל (82.24 ₪)

הסטוריית צריכה בקוט"ש

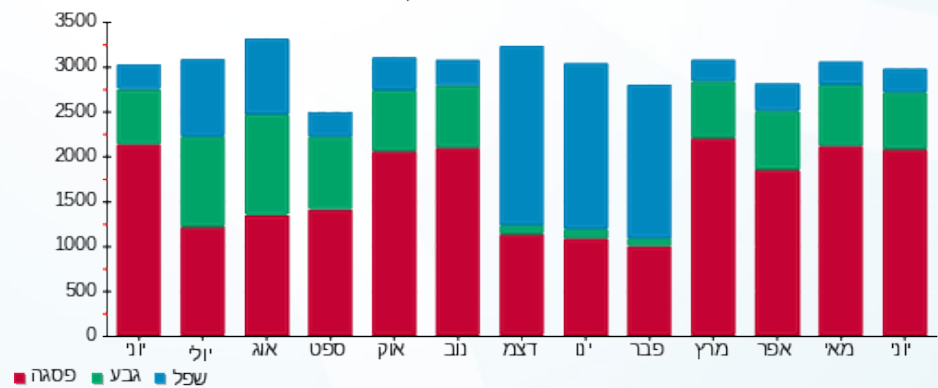



04/07/22

תאריך הפקדה:

שם דייר: צמ-27

30/06/22

תאריך קריאה נוכחית:

שם אתר: קניון הדר

01/06/22

תאריך קריאה קודמת:

לקוח/ה נכבד/ה, אנו מתכבדים להגיש את חישוב צריכת החשמל לתקופה 01/06/22 - 30/06/22:

צמ-27 - 3 - 81029837(3x25)

| סוג תעריף | סוג צריכה | קריאה קודמת | קריאה נוכחית | סה"כ צריכה בקוט"ש | מחיר לקוט"ש בא"ג | סה"כ לתשלום |
|--------------------------|-----------|-------------|--------------|-------------------|------------------|-------------|
| פרטי חשבון עבור תאריכים: | | | | | | |
| 777 | פסגה | 01/06/22 | 30/06/22 | 879.50 | 45.49 | 400.08 ₪ |
| 778 | גבע | 32,925.80 | 33,218.30 | 292.50 | 37.72 | 110.33 ₪ |
| 779 | שפל | 60,524.10 | 60,842.75 | 318.65 | 31.20 | 99.42 ₪ |

סה"כ לדייר:

| פסגה | גבע | שפל | סה"כ | שיא ביקוש |
|----------|----------|---------|----------|-----------|
| 879.50 | 292.50 | 318.65 | 1,490.65 | 4.80 |
| 400.08 ₪ | 110.33 ₪ | 99.42 ₪ | 609.83 ₪ | |

סה"כ צריכה

סה"כ לתשלום

| | | |
|----------|--|---------------------|
| 214.45 ₪ | תשלום קבוע | |
| 4.44 ₪ | תשלום עבור גודל חיבור בKVA (3x25) | |
| 828.72 ₪ | סה"כ לתשלום | לא כולל מע"מ |

התפלגות חיוב בש"ח לפי תעו"ז

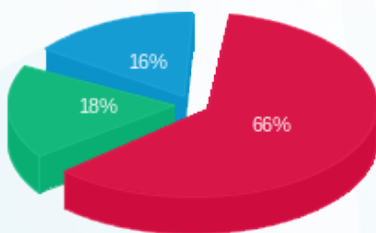

■ פסגה (400.08 ₪)
■ גבע (110.33 ₪)
■ שפל (99.42 ₪)

הסטוריית צריכה בקוט"ש

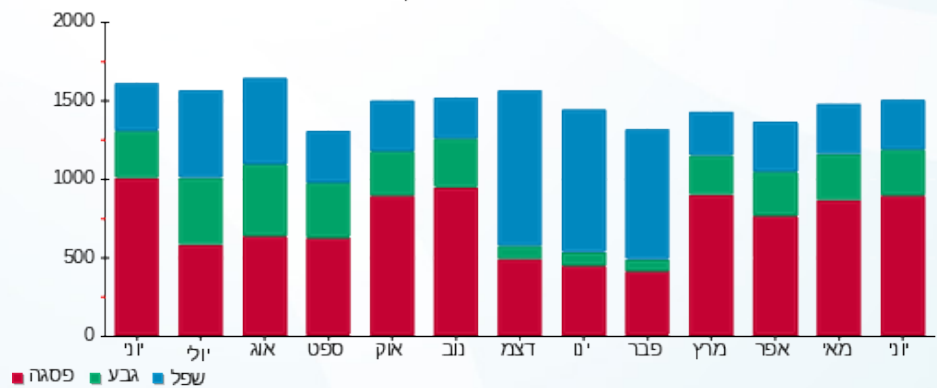



04/07/22

תאריך הפקה:

שם דייר: קיווי 191

30/06/22

תאריך קריאה נוכחית:

שם אתר: קניון הדר

01/06/22

תאריך קריאה קודמת:

לקוח/ה נכבד/ה, אנו מתכבדים להגיש את חישוב צריכת החשמל לתקופה 01/06/22 - 30/06/22:

קיווי 191 - 6 - 81029766 (3x40)

| סוג תעריף | סוג צריכה | קריאה קודמת | קריאה נוכחית | סה"כ צריכה בקוט"ש | מחיר לקוט"ש בא"ג | סה"כ לתשלום |
|--------------------------|-----------|-------------|--------------|-------------------|------------------|-------------|
| פרטי חשבון עבור תאריכים: | | | | | | |
| 777 | פסגה | 01/06/22 | 30/06/22 | 458.25 | 45.49 | 208.46 ₪ |
| 778 | גבע | 12,573.45 | 12,720.85 | 147.40 | 37.72 | 55.60 ₪ |
| 779 | שפל | 21,011.00 | 21,100.70 | 89.70 | 31.20 | 27.99 ₪ |

סה"כ לדייר:

| פסגה | גבע | שפל | סה"כ | שיא ביקוש |
|----------|---------|---------|----------|-----------|
| 458.25 | 147.40 | 89.70 | 695.35 | 2.20 |
| 208.46 ₪ | 55.60 ₪ | 27.99 ₪ | 292.04 ₪ | |

סה"כ צריכה

סה"כ לתשלום

| | | |
|----------|--|---------------------|
| 38.53 ₪ | תשלום קבוע | |
| 7.10 ₪ | תשלום עבור גודל חיבור בKVA (3x40) | |
| 337.67 ₪ | סה"כ לתשלום | לא כולל מע"מ |

התפלגות חיוב בש"ח לפי תעו"ז

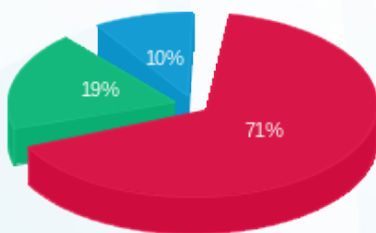

- פסגה (208.46 ₪) 71%
- גבע (55.60 ₪) 19%
- שפל (27.99 ₪) 10%

הסטוריית צריכה בקוט"ש

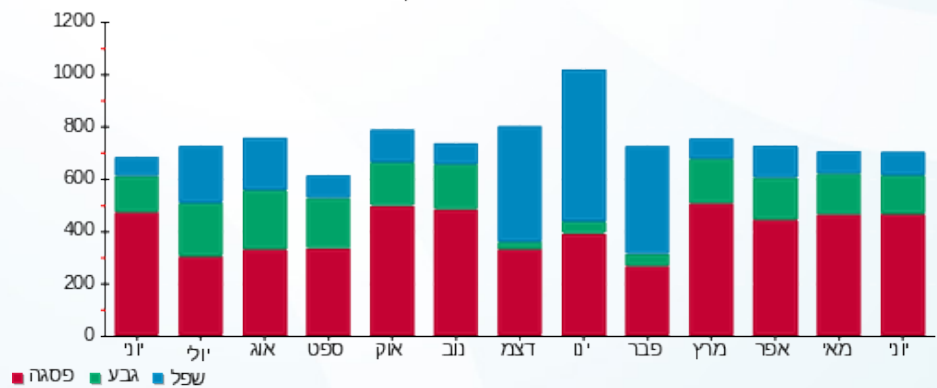

04/07/22 תאריך הפקדה:
 30/06/22 תאריך קריאה נוכחית:
 01/06/22 תאריך קריאה קודמת:

שם דייר: קסטרו-146
 שם אתר: קניון הדר

לקוח/ה נכבד/ה, אנו מתכבדים להגיש את חישוב צריכת החשמל לתקופה 01/06/22 - 30/06/22:

קסטרו-146 - 5 - 81042482(3x250)

| סוג תעריף | סוג צריכה | קריאה קודמת | קריאה נוכחית | סה"כ צריכה בקוט"ש | מחיר לקוט"ש בא"ג | סה"כ לתשלום |
|--------------------------|-----------|-------------|--------------|-------------------|------------------|-------------|
| פרטי חשבון עבור תאריכים: | | | | | | |
| 777 | פסגה | 01/06/22 | 30/06/22 | 7,625.60 | 45.49 | 3,468.89 ₪ |
| 778 | גבע | 261,340.80 | 263,698.40 | 2,357.60 | 37.72 | 889.29 ₪ |
| 779 | שפל | 414,484.40 | 415,784.00 | 1,299.60 | 31.20 | 405.48 ₪ |

סה"כ לדייר:

| פסגה | גבע | שפל | סה"כ | שיא ביקוש |
|------------|----------|----------|------------|-----------|
| 7,625.60 | 2,357.60 | 1,299.60 | 11,282.80 | 31.60 |
| ₪ 3,468.89 | ₪ 889.29 | ₪ 405.48 | ₪ 4,763.65 | |

סה"כ צריכה
 סה"כ לתשלום

| | | |
|------------|---|---------------------|
| 214.45 ₪ | תשלום קבוע | |
| 44.38 ₪ | תשלום עבור גודל חיבור בKVA (3x250) | |
| 5,022.47 ₪ | סה"כ לתשלום | לא כולל מע"מ |

התפלגות חיוב בש"ח לפי תע"ז

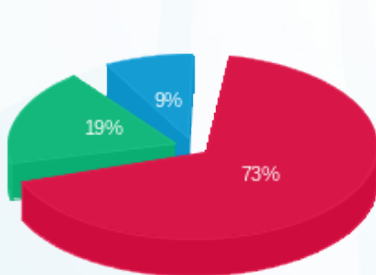

■ פסגה (₪ 3,468.89)
 ■ גבע (₪ 889.29)
 ■ שפל (₪ 405.48)

הסטוריית צריכה בקוט"ש

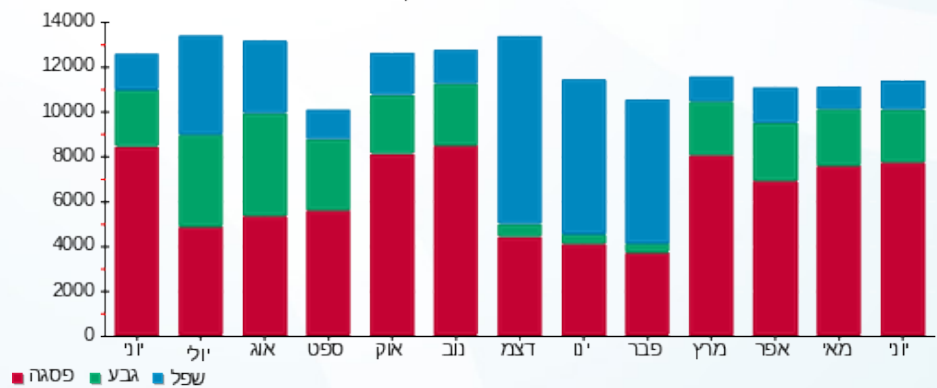



04/07/22

תאריך הפקה:

שם דייר: קפה גרג-137

30/06/22

תאריך קריאה נוכחית:

שם אתר: קניון הדר

01/06/22

תאריך קריאה קודמת:

לקוח/ה נכבד/ה, אנו מתכבדים להגיש את חישוב צריכת החשמל לתקופה 01/06/22 - 30/06/22:

8 - 30/06/22 - 01/06/22 (3x125)

| סוג תעריף | סוג צריכה | קריאה קודמת | קריאה נוכחית | סה"כ צריכה בקוט"ש | מחיר לקוט"ש בא"ג | סה"כ לתשלום |
|--------------------------|-----------|-------------|--------------|-------------------|------------------|-------------|
| פרטי חשבון עבור תאריכים: | | | | | | |
| 777 | פסגה | 01/06/22 | 30/06/22 | 6,630.40 | 45.49 | 3,016.17 ₪ |
| 778 | גבע | 197,921.20 | 200,061.60 | 2,140.40 | 37.72 | 807.36 ₪ |
| 779 | שפל | 408,824.00 | 411,290.60 | 2,466.60 | 31.20 | 769.58 ₪ |

סה"כ לדייר:

| פסגה | גבע | שפל | סה"כ | שיא ביקוש |
|------------|----------|----------|------------|-----------|
| 6,630.40 | 2,140.40 | 2,466.60 | 11,237.40 | 39.20 |
| ₪ 3,016.17 | ₪ 807.36 | ₪ 769.58 | ₪ 4,593.11 | |

סה"כ צריכה

סה"כ לתשלום

| | | |
|------------|---|---------------------|
| 214.45 ₪ | תשלום קבוע | |
| 22.19 ₪ | תשלום עבור גודל חיבור בKVA (3x125) | |
| 4,829.75 ₪ | סה"כ לתשלום | לא כולל מע"מ |

התפלגות חיוב בש"ח לפי תעו"ז

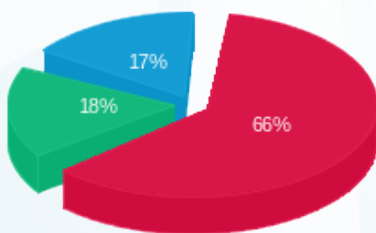

- פסגה (₪ 3,016.17)
- גבע (₪ 807.36)
- שפל (₪ 769.58)

הסטוריית צריכה בקוט"ש

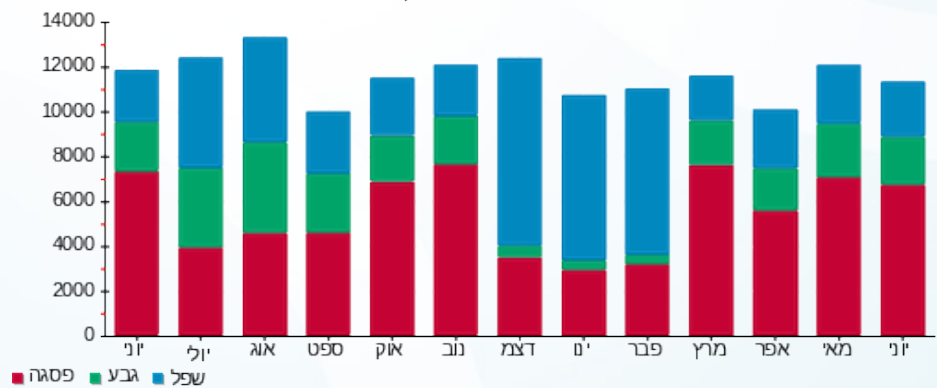



04/07/22

תאריך הפקה:

שם דייר: קרוקס 107

30/06/22

תאריך קריאה נוכחית:

שם אתר: קניון הדר

01/06/22

תאריך קריאה קודמת:

לקוח/ה נכבד/ה, אנו מתכבדים להגיש את חישוב צריכת החשמל לתקופה 01/06/22 - 30/06/22:

קרוקס 107 - 5 - 81029766 (3x40)

| סוג תעריף | סוג צריכה | קריאה קודמת | קריאה נוכחית | סה"כ צריכה בקוט"ש | מחיר לקוט"ש בא"ג | סה"כ לתשלום |
|--------------------------|-----------|-------------|--------------|-------------------|------------------|-------------|
| פרטי חשבון עבור תאריכים: | | | | | | |
| 777 | פסגה | 01/06/22 | 30/06/22 | 1,253.30 | 45.49 | 570.13 ₪ |
| 778 | גבע | 23,523.40 | 23,910.45 | 387.05 | 37.72 | 146.00 ₪ |
| 779 | שפל | 33,154.05 | 33,303.00 | 148.95 | 31.20 | 46.47 ₪ |

סה"כ לדייר:

| פסגה | גבע | שפל | סה"כ | שיא ביקוש |
|----------|----------|---------|----------|-----------|
| 1,253.30 | 387.05 | 148.95 | 1,789.30 | 5.90 |
| ₪ 570.13 | ₪ 146.00 | ₪ 46.47 | ₪ 762.59 | |

סה"כ צריכה

סה"כ לתשלום

| | | |
|----------|-----------------------------------|--------------|
| 214.45 ₪ | תשלום קבוע | |
| 7.10 ₪ | תשלום עבור גודל חיבור בKVA (3x40) | |
| 984.14 ₪ | סה"כ לתשלום | לא כולל מע"מ |

התפלגות חיוב בש"ח לפי תע"ז

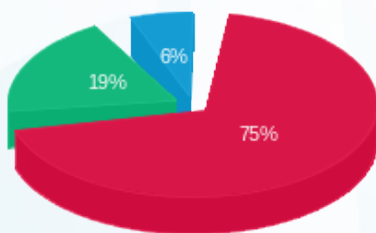

- פסגה (570.13 ₪) 75%
- גבע (146.00 ₪) 19%
- שפל (46.47 ₪) 6%

הסטוריית צריכה בקוט"ש

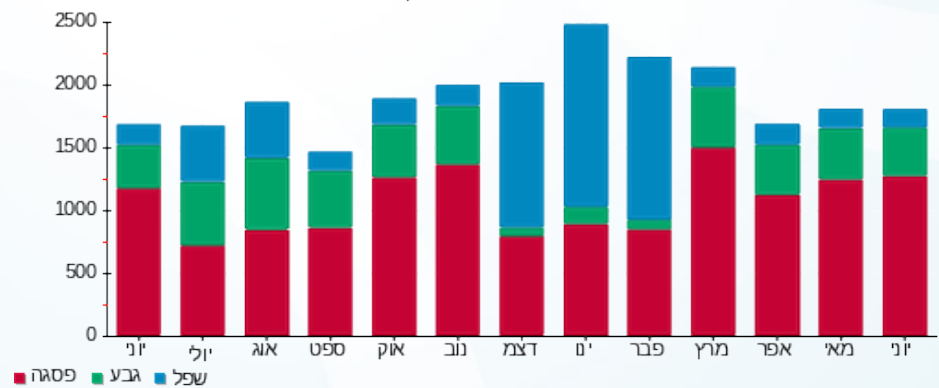



04/07/22 תאריך הפקה:
 30/06/22 תאריך קריאה נוכחית:
 01/06/22 תאריך קריאה קודמת:

שם דייר: קרייזי לין-30
 שם אתר: קניון הדר

לקוח/ה נכבד/ה, אנו מתכבדים להגיש את חישוב צריכת החשמל לתקופה 01/06/22 - 30/06/22:

קרייזי לין-30 - 1 - 81029833(3x40)

| סה"כ לתשלום | מחיר לקוט"ש בא"ג | סה"כ צריכה בקוט"ש | קריאה נוכחית | קריאה קודמת | סוג צריכה | סוג תעריף |
|-------------|------------------|-------------------|--------------|-------------|-----------|--------------------------|
| | | | 30/06/22 | 01/06/22 | | פרטי חשבון עבור תאריכים: |
| ₪ 606.00 | 45.49 | 1,332.15 | 104,124.65 | 102,792.50 | פסגה | 777 |
| ₪ 158.86 | 37.72 | 421.15 | 37,775.35 | 37,354.20 | גבע | 778 |
| ₪ 60.68 | 31.20 | 194.50 | 51,533.85 | 51,339.35 | שפל | 779 |

סה"כ לדייר:

| שיא ביקוש | סה"כ | שפל | גבע | פסגה |
|-----------|----------|---------|----------|----------|
| 7.60 | 1,947.80 | 194.50 | 421.15 | 1,332.15 |
| | ₪ 825.54 | ₪ 60.68 | ₪ 158.86 | ₪ 606.00 |

סה"כ צריכה
 סה"כ לתשלום

| | | |
|------------|--|---------------------|
| ₪ 214.45 | תשלום קבוע | |
| ₪ 7.10 | תשלום עבור גודל חיבור בKVA (3x40) | |
| ₪ 1,047.09 | סה"כ לתשלום | לא כולל מע"מ |

התפלגות חיוב בש"ח לפי תעו"ז

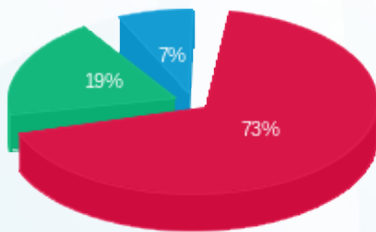

■ פסגה (₪ 606.00)
 ■ גבע (₪ 158.86)
 ■ שפל (₪ 60.68)

הסטוריית צריכה בקוט"ש

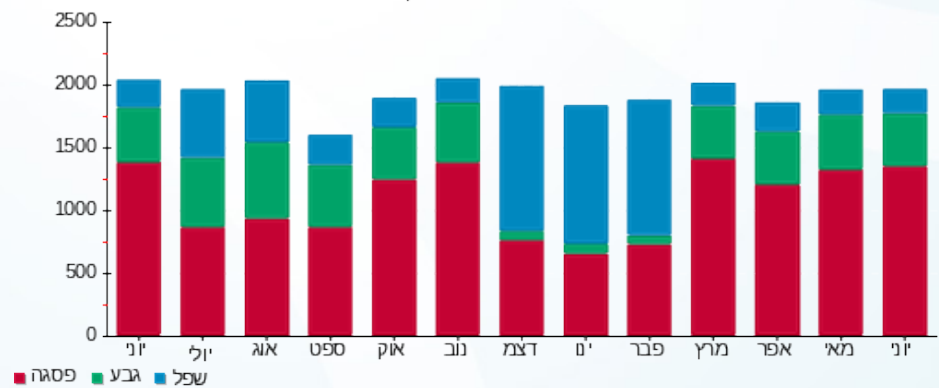



04/07/22

תאריך הפקדה:

שם דייר: רולדין - 167

30/06/22

תאריך קריאה נוכחית:

שם אתר: קניון הדר

01/06/22

תאריך קריאה קודמת:

לקוח/ה נכבד/ה, אנו מתכבדים להגיש את חישוב צריכת החשמל לתקופה 01/06/22 - 30/06/22:

רולדין - 167 - 3 - 81037897(3x80)

| סוג תעריף | סוג צריכה | קריאה קודמת | קריאה נוכחית | סה"כ צריכה בקוט"ש | מחיר לקוט"ש בא"ג | סה"כ לתשלום |
|--------------------------|-----------|-------------|--------------|-------------------|------------------|-------------|
| פרטי חשבון עבור תאריכים: | | | | | | |
| 777 | פסגה | 01/06/22 | 30/06/22 | 7,705.50 | 45.49 | 3,505.23 ₪ |
| 778 | גבע | 191,652.00 | 194,160.80 | 2,508.80 | 37.72 | 946.32 ₪ |
| 779 | שפל | 411,619.30 | 415,633.40 | 4,014.10 | 31.20 | 1,252.40 ₪ |

סה"כ לדייר:

| פסגה | גבע | שפל | סה"כ | שיא ביקוש |
|------------|----------|------------|------------|-----------|
| 7,705.50 | 2,508.80 | 4,014.10 | 14,228.40 | 41.90 |
| 3,505.23 ₪ | 946.32 ₪ | 1,252.40 ₪ | 5,703.95 ₪ | |

סה"כ צריכה

סה"כ לתשלום

| | | |
|------------|-----------------------------------|--------------|
| 214.45 ₪ | תשלום קבוע | |
| 14.20 ₪ | תשלום עבור גודל חיבור בKVA (3x80) | |
| 5,932.60 ₪ | סה"כ לתשלום | לא כולל מע"מ |

התפלגות חיוב בש"ח לפי תע"ז

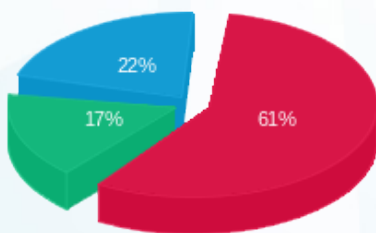

■ פסגה (3,505.23 ₪)
■ גבע (946.32 ₪)
■ שפל (1,252.40 ₪)

הסטוריית צריכה בקוט"ש

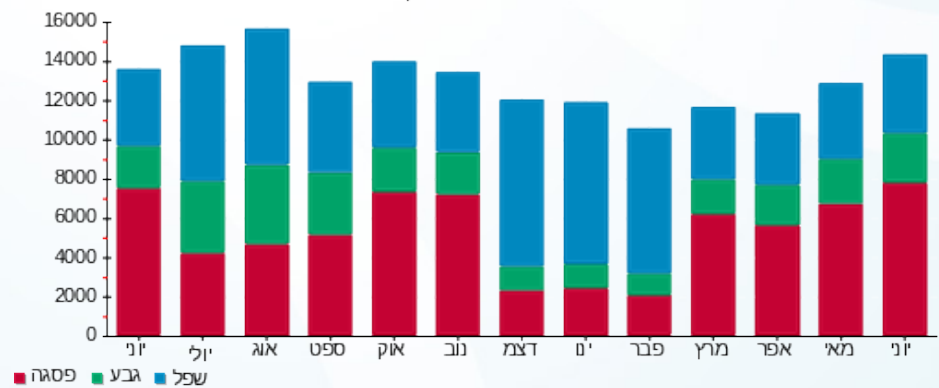



04/07/22 תאריך הפקה:
 30/06/22 תאריך קריאה נוכחית:
 01/06/22 תאריך קריאה קודמת:

שם דייר: רומי בוטיק-108
 שם אתר: קניון הדר

לקוח/ה נכבד/ה, אנו מתכבדים להגיש את חישוב צריכת החשמל לתקופה 01/06/22 - 30/06/22:

רומי בוטיק-108 - 2 - 81029742(3x25)

| סוג תעריף | סוג צריכה | קריאה קודמת | קריאה נוכחית | סה"כ צריכה בקוט"ש | מחיר לקוט"ש בא"ג | סה"כ לתשלום |
|--------------------------|-----------|-------------|--------------|-------------------|------------------|-------------|
| פרטי חשבון עבור תאריכים: | | | | | | |
| 777 | פסגה | 01/06/22 | 30/06/22 | 273.40 | 45.49 | 124.37 ₪ |
| 778 | גבע | 15,838.80 | 15,913.95 | 75.15 | 37.72 | 28.35 ₪ |
| 779 | שפל | 24,686.95 | 24,753.00 | 66.05 | 31.20 | 20.61 ₪ |

סה"כ לדייר:

| פסגה | גבע | שפל | סה"כ | שיא ביקוש |
|----------|---------|---------|----------|-----------|
| 273.40 | 75.15 | 66.05 | 414.60 | 1.40 |
| 124.37 ₪ | 28.35 ₪ | 20.61 ₪ | 173.32 ₪ | |

סה"כ צריכה
 סה"כ לתשלום

| | | |
|----------|--|---------------------|
| 38.53 ₪ | תשלום קבוע | |
| 4.44 ₪ | תשלום עבור גודל חיבור בKVA (3x25) | |
| 216.29 ₪ | סה"כ לתשלום | לא כולל מע"מ |

התפלגות חיוב בש"ח לפי תעו"ז

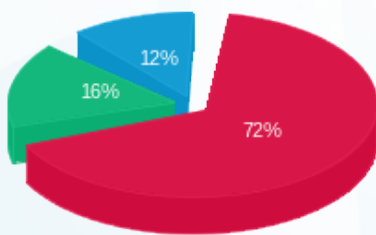

פסגה (124.37 ₪) - 72%
 גבע (28.35 ₪) - 16%
 שפל (20.61 ₪) - 12%

הסטוריית צריכה בקוט"ש

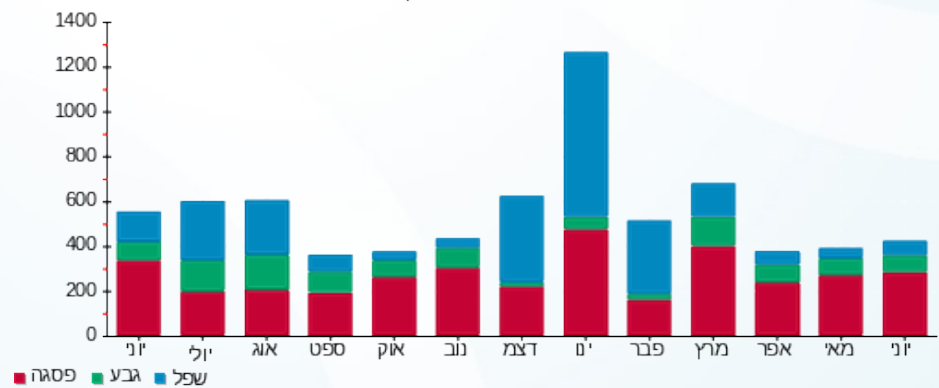



04/07/22

תאריך הפקה:

שם דייר: רוסולינג חוזה 207

30/06/22

תאריך קריאה נוכחית:

שם אתר: קניון הדר

01/06/22

תאריך קריאה קודמת:

לקוח/ה נכבד/ה, אנו מתכבדים להגיש את חישוב צריכת החשמל לתקופה **01/06/22 - 30/06/22**:

רוסולינג חוזה 207 - 5 - 81029742 (3x25)

| סוג תעריף | סוג צריכה | קריאה קודמת | קריאה נוכחית | סה"כ צריכה בקוט"ש | מחיר לקוט"ש בא"ג | סה"כ לתשלום |
|-----------|-----------|-------------|--------------|-------------------|--------------------------|-------------|
| | | | 30/06/22 | 01/06/22 | פרטי חשבון עבור תאריכים: | |
| 777 | פסגה | 59,589.60 | 59,946.45 | 356.85 | 45.49 | 162.33 ₪ |
| 778 | גבע | 22,674.50 | 22,786.85 | 112.35 | 37.72 | 42.38 ₪ |
| 779 | שפל | 48,177.10 | 48,233.40 | 56.30 | 31.20 | 17.57 ₪ |

צריכת חשמל יח' מיזוג

| סוג תעריף | סוג צריכה | קריאה קודמת | קריאה נוכחית | סה"כ צריכה בקוט"ש | מחיר לקוט"ש בא"ג | סה"כ לתשלום |
|-----------|-----------|-------------|--------------|-------------------|--------------------------|-------------|
| | | | 30/06/22 | 01/06/22 | פרטי חשבון עבור תאריכים: | |
| 777 | פסגה | | | 442.400 | 45.49 | 201.25 ₪ |
| 778 | גבע | | | 191.000 | 37.72 | 72.05 ₪ |
| 779 | שפל | | | 432.400 | 31.20 | 134.91 ₪ |

סה"כ לדירה:

| פסגה | גבע | שפל | סה"כ | שיא ביקוש |
|----------|----------|----------|----------|-----------|
| 799.25 | 303.35 | 488.70 | 1,591.30 | 2.00 |
| ₪ 363.58 | ₪ 114.42 | ₪ 152.47 | ₪ 630.48 | |

סה"כ צריכה

סה"כ לתשלום

| | | |
|----------|-----------------------------------|--------------|
| 38.53 ₪ | תשלום קבוע | |
| 4.44 ₪ | תשלום עבור גודל חיבור בKVA (3x25) | |
| 673.44 ₪ | סה"כ לתשלום | לא כולל מע"מ |

התפלגות חיוב בש"ח לפי תע"ז

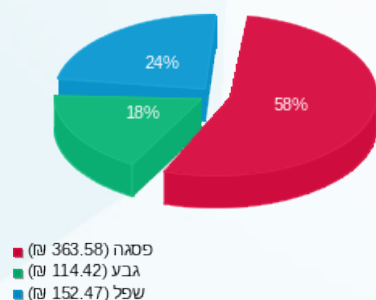

הסטוריית צריכה בקוט"ש

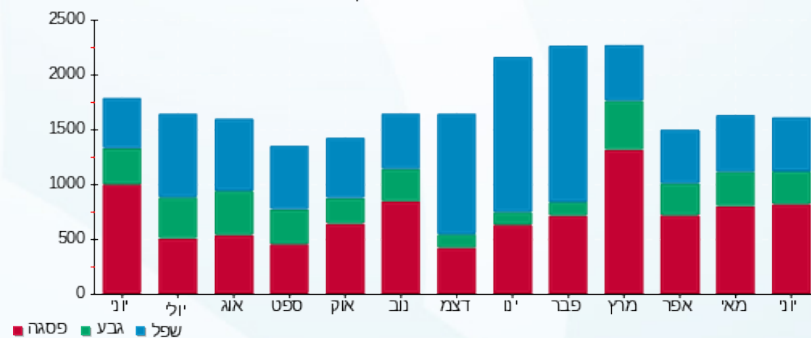



04/07/22 תאריך הפקה:
 30/06/22 תאריך קריאה נוכחית:
 01/06/22 תאריך קריאה קודמת:

שם דייר: ריפליי
 שם אתר: קניון הדר

לקוח/ה נכבד/ה, אנו מתכבדים להגיש את חישוב צריכת החשמל לתקופה 01/06/22 - 30/06/22:

ריפליי - 2 - 81029820(3x40)

| סוג תעריף | סוג צריכה | קריאה קודמת | קריאה נוכחית | סה"כ צריכה בקוט"ש | מחיר לקוט"ש בא"ג | סה"כ לתשלום |
|--------------------------|-----------|-------------|--------------|-------------------|------------------|-------------|
| פרטי חשבון עבור תאריכים: | | | | | | |
| 777 | פסגה | 01/06/22 | 30/06/22 | 2,179.40 | 45.49 | 991.41 ₪ |
| 778 | גבע | 64,623.60 | 65,340.20 | 716.60 | 37.72 | 270.30 ₪ |
| 779 | שפל | 116,223.40 | 116,760.00 | 536.60 | 31.20 | 167.42 ₪ |

סה"כ לדייר:

| פסגה | גבע | שפל | סה"כ | שיא ביקוש |
|----------|----------|----------|------------|-----------|
| 2,179.40 | 716.60 | 536.60 | 3,432.60 | 9.60 |
| 991.41 ₪ | 270.30 ₪ | 167.42 ₪ | 1,429.13 ₪ | |

סה"כ צריכה
 סה"כ לתשלום

| | | |
|------------|-----------------------------------|--------------|
| 214.45 ₪ | תשלום קבוע | |
| 7.10 ₪ | תשלום עבור גודל חיבור בKVA (3x40) | |
| 1,650.68 ₪ | סה"כ לתשלום | לא כולל מע"מ |

התפלגות חיוב בש"ח לפי תע"ז

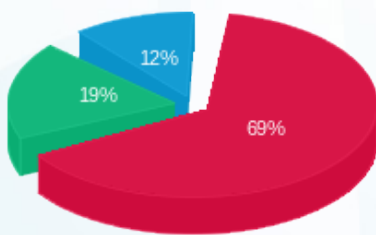

■ פסגה (991.41 ₪)
 ■ גבע (270.30 ₪)
 ■ שפל (167.42 ₪)

הסטוריית צריכה בקוט"ש

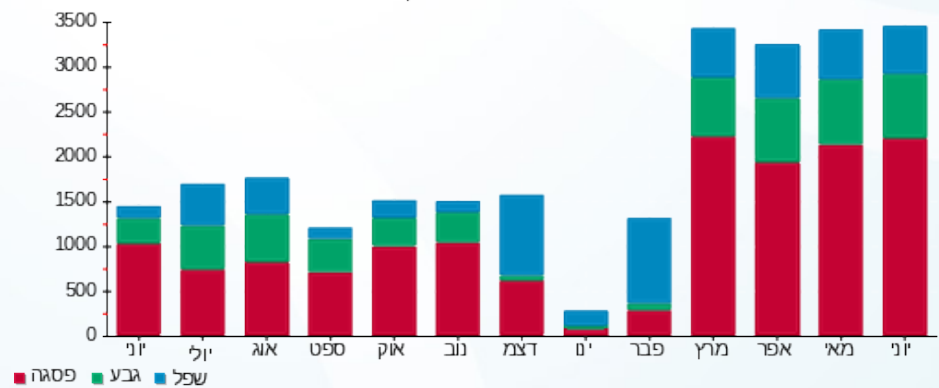



04/07/22

תאריך הפקדה:

שם דייר: רנואר-131

30/06/22

תאריך קריאה נוכחית:

שם אתר: קניון הדר

01/06/22

תאריך קריאה קודמת:

לקוח/ה נכבד/ה, אנו מתכבדים להגיש את חישוב צריכת החשמל לתקופה **01/06/22 - 30/06/22**:

5 - 81040337 (3x100)

| סוג תעריף | סוג צריכה | קריאה קודמת | קריאה נוכחית | סה"כ צריכה בקוט"ש | מחיר לקוט"ש בא"ג | סה"כ לתשלום |
|--------------------------|-----------|-------------|--------------|-------------------|------------------|-------------|
| פרטי חשבון עבור תאריכים: | | | | | | |
| | | 01/06/22 | 30/06/22 | | | |
| 777 | פסגה | 256,934.20 | 260,245.20 | 3,311.00 | 45.49 | 1,506.17 ₪ |
| 778 | גבע | 93,074.20 | 94,023.60 | 949.40 | 37.72 | 358.11 ₪ |
| 779 | שפל | 135,826.40 | 136,949.40 | 1,123.00 | 31.20 | 350.38 ₪ |

סה"כ לדייר:

| פסגה | גבע | שפל | סה"כ | שיא ביקוש |
|------------|----------|----------|------------|-----------|
| 3,311.00 | 949.40 | 1,123.00 | 5,383.40 | 13.00 |
| 1,506.17 ₪ | 358.11 ₪ | 350.38 ₪ | 2,214.66 ₪ | |

סה"כ צריכה

סה"כ לתשלום

| | | |
|------------|---|---------------------|
| 214.45 ₪ | תשלום קבוע | |
| 17.75 ₪ | תשלום עבור גודל חיבור בKVA (3x100) | |
| 2,446.86 ₪ | סה"כ לתשלום | לא כולל מע"מ |

התפלגות חיוב בש"ח לפי תעו"ז

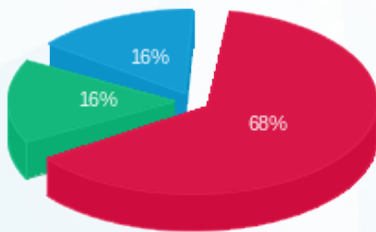

- פסגה (1,506.17 ₪)
- גבע (358.11 ₪)
- שפל (350.38 ₪)

הסטוריית צריכה בקוט"ש

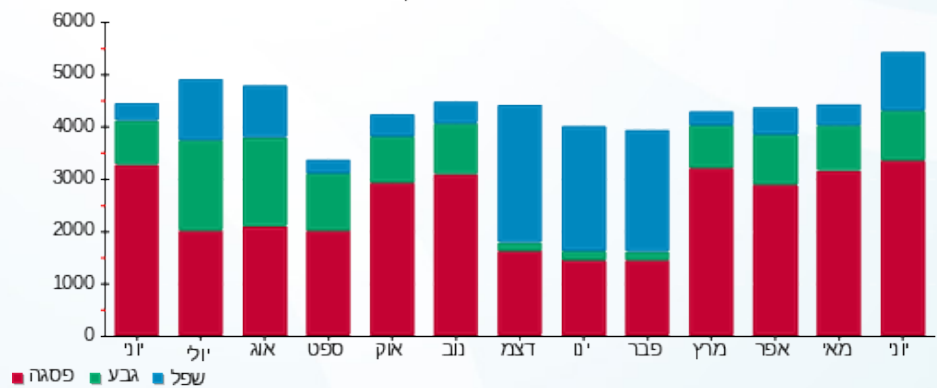



04/07/22

תאריך הפקדה:

שם דייר: תמנון חדש 96

30/06/22

תאריך קריאה נוכחית:

שם אתר: קניון הדר

01/06/22

תאריך קריאה קודמת:

לקוח/ה נכבד/ה, אנו מתכבדים להגיש את חישוב צריכת החשמל לתקופה 01/06/22 - 30/06/22:

תמנון חדש - 4 - 4 - 81022680 (3x80)

| סוג תעריף | סוג צריכה | קריאה קודמת | קריאה נוכחית | סה"כ צריכה בקוט"ש | מחיר לקוט"ש בא"ג | סה"כ לתשלום |
|-----------|-----------|-------------|--------------|--------------------------|------------------|-------------|
| | | 01/06/22 | 30/06/22 | פרטי חשבון עבור תאריכים: | | |
| 777 | פסגה | 378,224.60 | 383,015.80 | 4,791.20 | 45.49 | 2,179.52 ₪ |
| 778 | גבע | 138,614.80 | 140,120.60 | 1,505.80 | 37.72 | 567.99 ₪ |
| 779 | שפל | 199,454.00 | 200,097.80 | 643.80 | 31.20 | 200.87 ₪ |

סה"כ לדייר:

| פסגה | גבע | שפל | סה"כ | שיא ביקוש |
|------------|----------|----------|------------|-----------|
| 4,791.20 | 1,505.80 | 643.80 | 6,940.80 | 21.00 |
| 2,179.52 ₪ | 567.99 ₪ | 200.87 ₪ | 2,948.37 ₪ | |

סה"כ צריכה

סה"כ לתשלום

| | | |
|------------|-----------------------------------|--------------|
| 38.53 ₪ | תשלום קבוע | |
| 14.20 ₪ | תשלום עבור גודל חיבור בKVA (3x80) | |
| 3,001.10 ₪ | סה"כ לתשלום | לא כולל מע"מ |

התפלגות חיוב בש"ח לפי תעו"ז

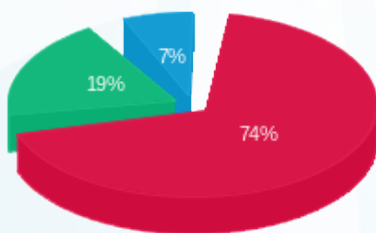

■ פסגה (2,179.52 ₪)
 ■ גבע (567.99 ₪)
 ■ שפל (200.87 ₪)

הסטוריית צריכה בקוט"ש

