



05/07/22

תאריך הפקדה:

שם דייר: א. מיסק
שם אתר: מרכז שרובר

30/06/22

תאריך קריאה נוכחית:

01/06/22

תאריך קריאה קודמת:

לקוח/ה נכבד/ה, אנו מתכבדים להגיש את חישוב צריכת החשמל לתקופה 01/06/22 - 30/06/22:

א. מיסק - 1 - 16092241 (0x0)

סוג תעריף	סוג צריכה	קריאה קודמת	קריאה נוכחית	סה"כ צריכה בקוט"ש	מחיר לקוט"ש בא"ג	סה"כ לתשלום
פרטי חשבון עבור תאריכים:						
777	פסגה	01/06/22	30/06/22	739.20	45.49	336.26 ₪
778	גבע	30,333.40	30,509.20	175.80	37.72	66.31 ₪
779	שפל	60,374.80	60,760.80	386.00	31.20	120.43 ₪

סה"כ לדייר:

פסגה	גבע	שפל	סה"כ	שיא ביקוש
739.20	175.80	386.00	1,301.00	138.04
336.26 ₪	66.31 ₪	120.43 ₪	523.01 ₪	

סה"כ צריכה

סה"כ לתשלום

214.45 ₪	תשלום קבוע	
0.00 ₪	תשלום עבור גודל חיבור בKVA (0x0)	
737.46 ₪	סה"כ לתשלום	לא כולל מע"מ

התפלגות חיוב בש"ח לפי תעו"ז

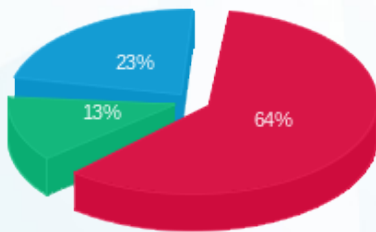

- פסגה (336.26 ₪) - 64%
- גבע (66.31 ₪) - 23%
- שפל (120.43 ₪) - 13%

הסטוריית צריכה בקוט"ש

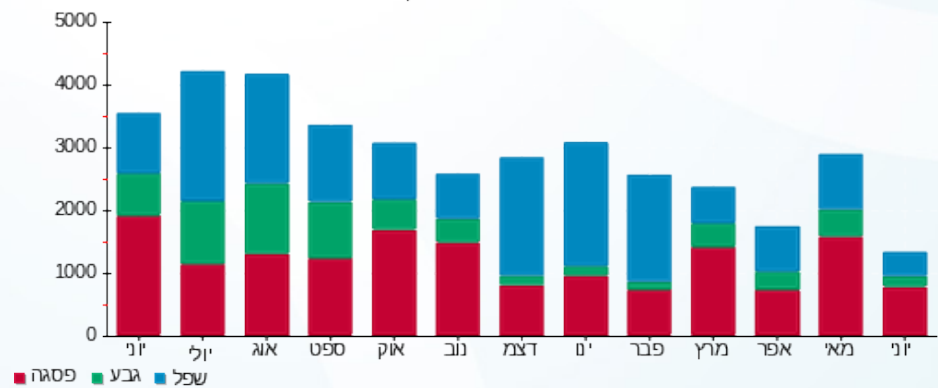



05/07/22

תאריך הפקה:

שם דייר: ארומה
שם אתר: מרכז שרובר

30/06/22

תאריך קריאה נוכחית:

01/06/22

תאריך קריאה קודמת:

לקוח/ה נכבד/ה, אנו מתכבדים להגיש את חישוב צריכת החשמל לתקופה 30/06/22 - 01/06/22:

ארומה - 8 - 14154712 (0x0)

סוג תעריף	סוג צריכה	קריאה קודמת	קריאה נוכחית	סה"כ צריכה בקוט"ש	מחיר לקוט"ש בא"ג	סה"כ לתשלום
פרטי חשבון עבור תאריכים:						
777	פסגה	01/06/22	30/06/22	6,089.80	45.49	2,770.25 ₪
778	גבע	93,602.00	95,453.00	1,851.00	37.72	698.20 ₪
779	שפל	248,695.20	251,075.40	2,380.20	31.20	742.62 ₪

סה"כ לדייר:

פסגה	גבע	שפל	סה"כ	שיא ביקוש
6,089.80	1,851.00	2,380.20	10,321.00	36.96
2,770.25 ₪	698.20 ₪	742.62 ₪	4,211.07 ₪	

סה"כ צריכה
סה"כ לתשלום

214.45 ₪	תשלום קבוע	
0.00 ₪	תשלום עבור גודל חיבור בKVA (0x0)	
4,425.52 ₪	סה"כ לתשלום	לא כולל מע"מ

התפלגות חיוב בש"ח לפי תעו"ז

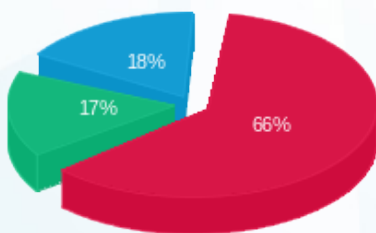

■ פסגה (2,770.25 ₪)
■ גבע (698.20 ₪)
■ שפל (742.62 ₪)

הסטוריית צריכה בקוט"ש

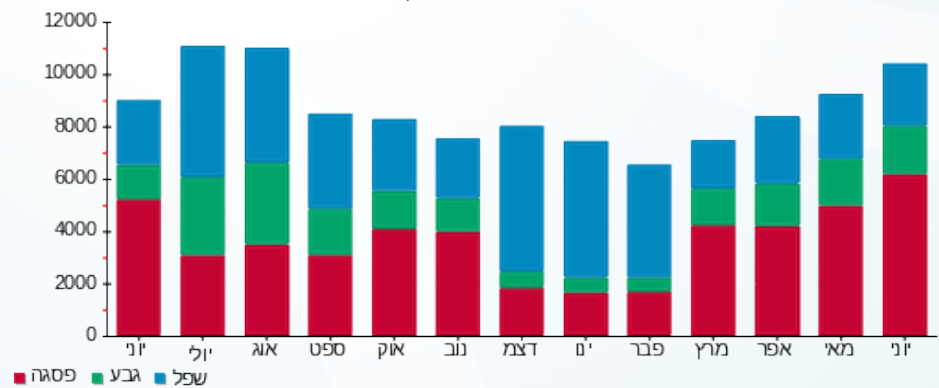

■ פסגה ■ גבע ■ שפל





05/07/22

תאריך הפקדה:

שם דייר: ארומה מחסן

30/06/22

תאריך קריאה נוכחית:

שם אתר: מרכז שרובר

01/06/22

תאריך קריאה קודמת:

לקוח/ה נכבד/ה, אנו מתכבדים להגיש את חישוב צריכת החשמל לתקופה 01/06/22 - 30/06/22:

ארומה מחסן - 2 - 14155743(0x0)

סוג תעריף	סוג צריכה	קריאה קודמת	קריאה נוכחית	סה"כ צריכה בקוט"ש	מחיר לקוט"ש בא"ג	סה"כ לתשלום
פרטי חשבון עבור תאריכים:						
777	פסגה	01/06/22	30/06/22	37.40	45.49	17.01 ₪
778	גבע	730.15	743.20	13.05	37.72	4.92 ₪
779	שפל	2,140.70	2,172.60	31.90	31.20	9.95 ₪

סה"כ לדייר:

פסגה	גבע	שפל	סה"כ	שיא ביקוש
37.40	13.05	31.90	82.35	0.85
17.01 ₪	4.92 ₪	9.95 ₪	31.89 ₪	

סה"כ צריכה

סה"כ לתשלום

214.45 ₪	תשלום קבוע	
0.00 ₪	תשלום עבור גודל חיבור בKVA (0x0)	
246.34 ₪	סה"כ לתשלום	לא כולל מע"מ

התפלגות חיוב בש"ח לפי תעו"ז

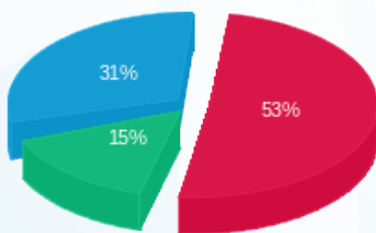

■ פסגה (17.01 ₪)
■ גבע (4.92 ₪)
■ שפל (9.95 ₪)

הסטוריית צריכה בקוט"ש

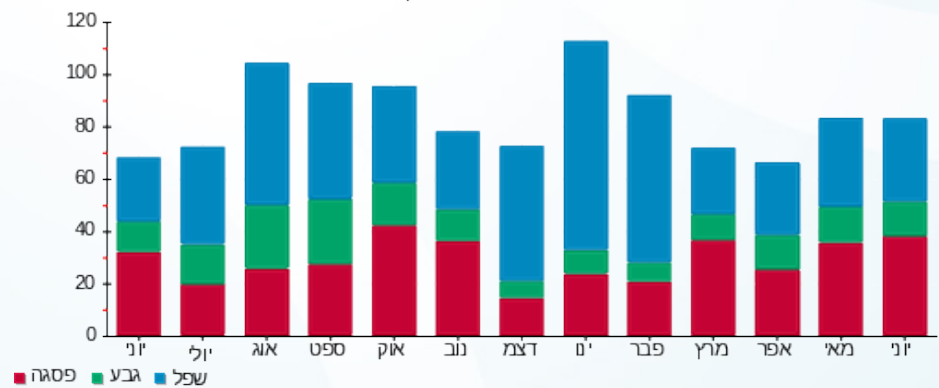

■ פסגה ■ גבע ■ שפל





05/07/22

תאריך הפקדה:

שם דייר: בלאק
שם אתר: מרכז שרובר

30/06/22

תאריך קריאה נוכחית:

01/06/22

תאריך קריאה קודמת:

לקוח/ה נכבד/ה, אנו מתכבדים להגיש את חישוב צריכת החשמל לתקופה 01/06/22 - 30/06/22:

בלאק - 4 - 14154712 (0x0)

סה"כ לתשלום	מחיר לקוט"ש בא"ג	סה"כ צריכה בקוט"ש	קריאה נוכחית	קריאה קודמת	סוג צריכה	סוג תעריף
			30/06/22	01/06/22		פרטי חשבון עבור תאריכים:
₪ 3,645.39	45.49	8,013.60	359,161.60	351,148.00	פסגה	777
₪ 1,498.69	37.72	3,973.20	167,854.40	163,881.20	גבע	778
₪ 1,256.74	31.20	4,028.00	475,668.80	471,640.80	שפל	779

סה"כ לדייר:

שיא ביקוש	סה"כ	שפל	גבע	פסגה
78.75	16,014.80	4,028.00	3,973.20	8,013.60
	₪ 6,400.81	₪ 1,256.74	₪ 1,498.69	₪ 3,645.39

סה"כ צריכה

סה"כ לתשלום

₪ 214.45	תשלום קבוע	
₪ 0.00	תשלום עבור גודל חיבור בKVA (0x0)	
₪ 6,615.26	סה"כ לתשלום	לא כולל מע"מ

התפלגות חיוב בש"ח לפי תעו"ז

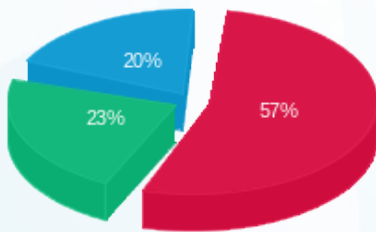

- פסגה (₪ 3,645.39)
- גבע (₪ 1,498.69)
- שפל (₪ 1,256.74)

הסטוריית צריכה בקוט"ש

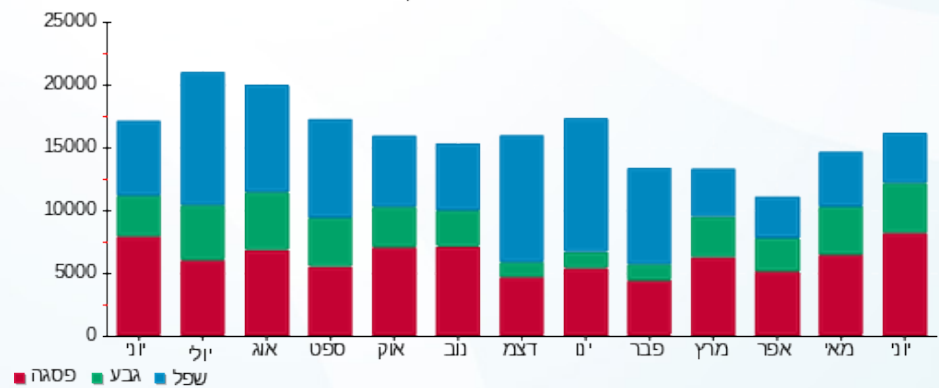



05/07/22

תאריך הפקדה:

שם דייר: גרביטי פארק

30/06/22

תאריך קריאה נוכחית:

שם אתר: מרכז שרובר

01/06/22

תאריך קריאה קודמת:

לקוח/ה נכבד/ה, אנו מתכבדים להגיש את חישוב צריכת החשמל לתקופה 01/06/22 - 30/06/22:

גרביטי פארק - 2 - 14154712(0x0)

סוג תעריף	סוג צריכה	קריאה קודמת	קריאה נוכחית	סה"כ צריכה בקוט"ש	מחיר לקוט"ש בא"ג	סה"כ לתשלום
פרטי חשבון עבור תאריכים:						
		01/06/22	30/06/22			
777	פסגה	96,975.40	105,122.60	8,147.20	45.49	3,706.16 ₪
778	גבע	35,376.40	37,165.80	1,789.40	37.72	674.96 ₪
779	שפל	72,153.80	74,056.20	1,902.40	31.20	593.55 ₪

סה"כ לדייר:

פסגה	גבע	שפל	סה"כ	שיא ביקוש
8,147.20	1,789.40	1,902.40	11,839.00	59.89
3,706.16 ₪	674.96 ₪	593.55 ₪	4,974.67 ₪	

סה"כ צריכה

סה"כ לתשלום

214.45 ₪	תשלום קבוע	
0.00 ₪	תשלום עבור גודל חיבור בKVA (0x0)	
5,189.12 ₪	סה"כ לתשלום	לא כולל מע"מ

התפלגות חיוב בש"ח לפי תע"ז

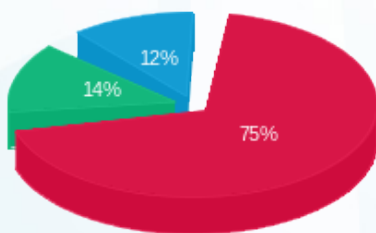

- פסגה (3,706.16 ₪) 75%
- גבע (674.96 ₪) 14%
- שפל (593.55 ₪) 12%

הסטוריית צריכה בקוט"ש

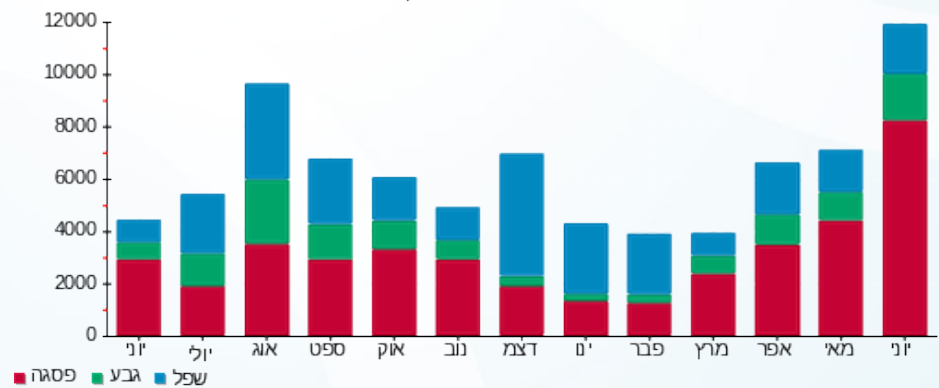



05/07/22

תאריך הפקדה:

שם דייר: דוכן גלידה לג'ינדה

30/06/22

תאריך קריאה נוכחית:

שם אתר: מרכז שרובר

01/06/22

תאריך קריאה קודמת:

לקוח/ה נכבד/ה, אנו מתכבדים להגיש את חישוב צריכת החשמל לתקופה 01/06/22 - 30/06/22:

1 - 14154712(0x0)

סה"כ לתשלום	מחיר לקוט"ש בא"ג	סה"כ צריכה בקוט"ש	קריאה נוכחית	קריאה קודמת	סוג צריכה	סוג תעריף
			30/06/22	01/06/22		פרטי חשבון עבור תאריכים:
₪ 601.10	45.49	1,321.40	93,986.90	92,665.50	פסגה	777
₪ 204.48	37.72	542.10	42,879.50	42,337.40	גבע	778
₪ 363.85	31.20	1,166.20	134,115.10	132,948.90	שפל	779

סה"כ לדייר:

שיא ביקוש	סה"כ	שפל	גבע	פסגה
12.15	3,029.70	1,166.20	542.10	1,321.40
	₪ 1,169.44	₪ 363.85	₪ 204.48	₪ 601.10

סה"כ צריכה

סה"כ לתשלום

₪ 214.45	תשלום קבוע	
₪ 0.00	תשלום עבור גודל חיבור בKVA (0x0)	
₪ 1,383.89	סה"כ לתשלום	לא כולל מע"מ

התפלגות חיוב בש"ח לפי תעו"ז

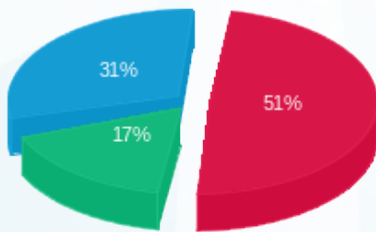

- פסגה (₪ 601.10)
- גבע (₪ 204.48)
- שפל (₪ 363.85)

הסטוריית צריכה בקוט"ש

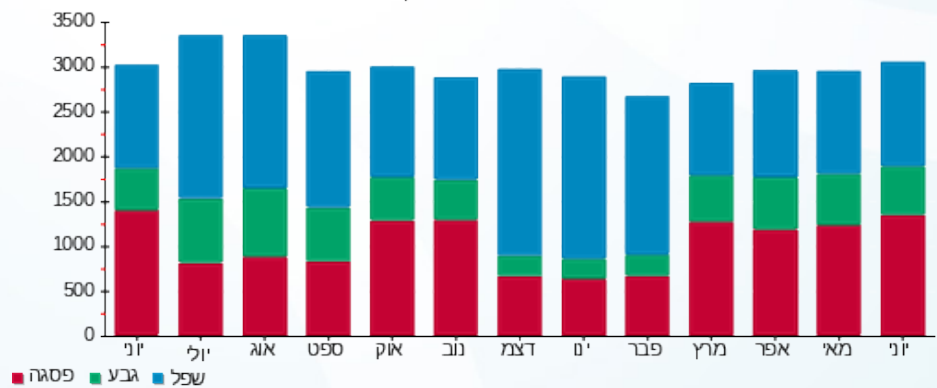



05/07/22

תאריך הפקדה:

שם דייר: דוכן ממתקים

30/06/22

תאריך קריאה נוכחית:

שם אתר: מרכז שרובר

01/06/22

תאריך קריאה קודמת:

לקוח/ה נכבד/ה, אנו מתכבדים להגיש את חישוב צריכת החשמל לתקופה 01/06/22 - 30/06/22:

דוכן ממתקים - 14 - 14154712(0x0)

סה"כ לתשלום	מחיר לקוט"ש בא"ג	סה"כ צריכה בקוט"ש	קריאה נוכחית	קריאה קודמת	סוג צריכה	סוג תעריף
			30/06/22	01/06/22		פרטי חשבון עבור תאריכים:
251.97 ₪	45.49	553.90	5,634.40	5,080.50	פסגה	777
85.51 ₪	37.72	226.70	2,671.50	2,444.80	גבע	778
130.76 ₪	31.20	419.10	7,820.65	7,401.55	שפל	779

סה"כ לדייר:

שיא ביקוש	סה"כ	שפל	גבע	פסגה
2.86	1,199.70	419.10	226.70	553.90
	468.24 ₪	130.76 ₪	85.51 ₪	251.97 ₪

סה"כ צריכה

סה"כ לתשלום

214.45 ₪	תשלום קבוע	
0.00 ₪	תשלום עבור גודל חיבור בKVA (0x0)	
682.69 ₪	סה"כ לתשלום	לא כולל מע"מ

התפלגות חיוב בש"ח לפי תעו"ז

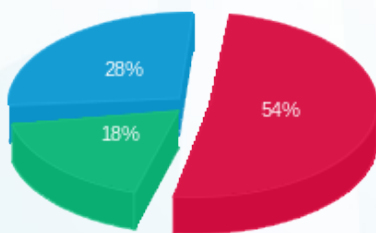

- פסגה (251.97 ₪)
- גבע (85.51 ₪)
- שפל (130.76 ₪)

הסטוריית צריכה בקוט"ש

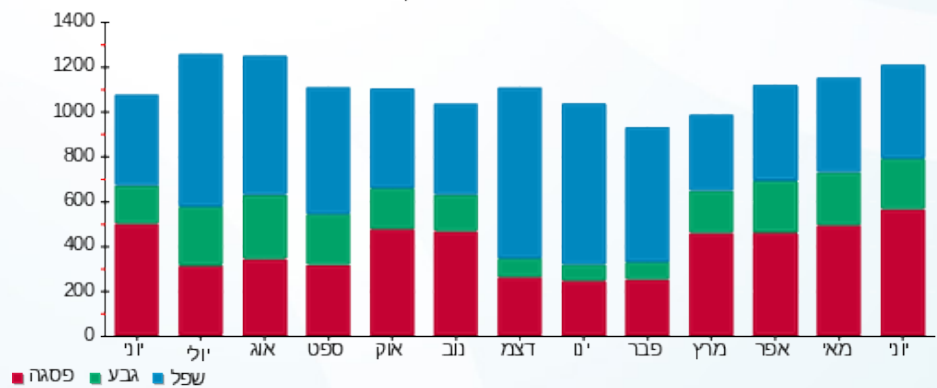



05/07/22

תאריך הפקה:

שם דייר: חדר אנטנות סולרי

30/06/22

תאריך קריאה נוכחית:

שם אתר: מרכז שרובר

01/06/22

תאריך קריאה קודמת:

לקוח/ה נכבד/ה, אנו מתכבדים להגיש את חישוב צריכת החשמל לתקופה 01/06/22 - 30/06/22:

חדר אנטנות סולרי - 6 - 14154712(0x0)

סוג תעריף	סוג צריכה	קריאה קודמת	קריאה נוכחית	סה"כ צריכה בקוט"ש	מחיר לקוט"ש בא"ג	סה"כ לתשלום
פרטי חשבון עבור תאריכים:						
777	פסגה	01/06/22	30/06/22	1,699.20	45.49	772.97 ₪
778	גבע	34,745.60	35,385.00	639.40	37.72	241.18 ₪
779	שפל	129,212.00	130,826.20	1,614.20	31.20	503.63 ₪

סה"כ לדייר:

פסגה	גבע	שפל	סה"כ	שיא ביקוש
1,699.20	639.40	1,614.20	3,952.80	5.96
772.97 ₪	241.18 ₪	503.63 ₪	1,517.78 ₪	

סה"כ צריכה

סה"כ לתשלום

214.45 ₪	תשלום קבוע	
0.00 ₪	תשלום עבור גודל חיבור בKVA (0x0)	
1,732.23 ₪	סה"כ לתשלום	לא כולל מע"מ

התפלגות חיוב בש"ח לפי תע"ז

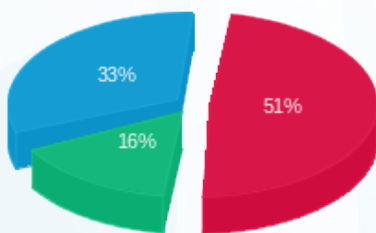

- פסגה (772.97 ₪) 51%
- גבע (241.18 ₪) 33%
- שפל (503.63 ₪) 16%

הסטוריית צריכה בקוט"ש

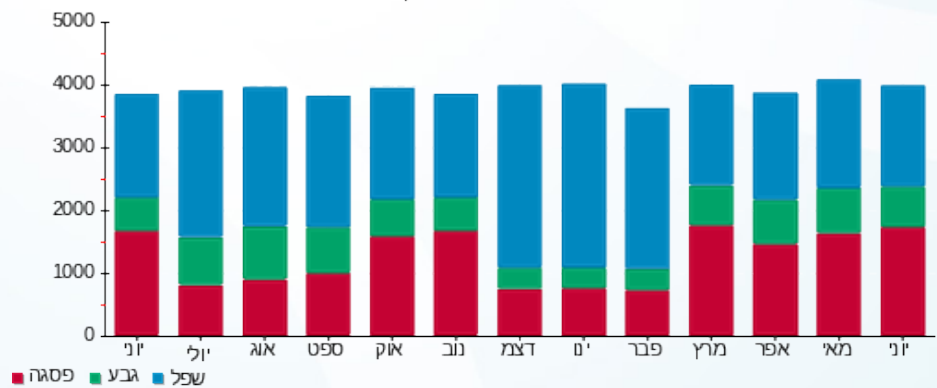



05/07/22

תאריך הפקדה:

שם דייר: טברנה
שם אתר: מרכז שרובר

30/06/22

תאריך קריאה נוכחית:

01/06/22

תאריך קריאה קודמת:

לקוח/ה נכבד/ה, אנו מתכבדים להגיש את חישוב צריכת החשמל לתקופה 01/06/22 - 30/06/22:

טברנה - 3 - 16092241(0x0)

סוג תעריף	סוג צריכה	קריאה קודמת	קריאה נוכחית	סה"כ צריכה בקוט"ש	מחיר לקוט"ש בא"ג	סה"כ לתשלום
פרטי חשבון עבור תאריכים:						
777	פסגה	01/06/22	30/06/22	3,257.20	45.49	1,481.70 ₪
778	גבע	10,836.00	11,904.20	1,068.20	37.72	402.93 ₪
779	שפל	23,027.10	24,479.20	1,452.10	31.20	453.06 ₪

סה"כ לדייר:

פסגה	גבע	שפל	סה"כ	שיא ביקוש
3,257.20	1,068.20	1,452.10	5,777.50	72.09
1,481.70 ₪	402.93 ₪	453.06 ₪	2,337.68 ₪	

סה"כ צריכה

סה"כ לתשלום

214.45 ₪	תשלום קבוע	
0.00 ₪	תשלום עבור גודל חיבור בKVA (0x0)	
2,552.13 ₪	סה"כ לתשלום	לא כולל מע"מ

התפלגות חיוב בש"ח לפי תע"ז

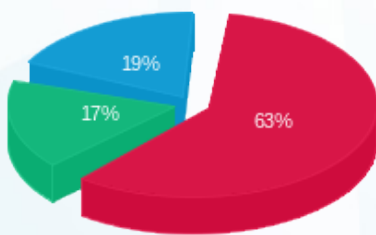

■ פסגה (1,481.70 ₪)
■ גבע (402.93 ₪)
■ שפל (453.06 ₪)

הסטוריית צריכה בקוט"ש

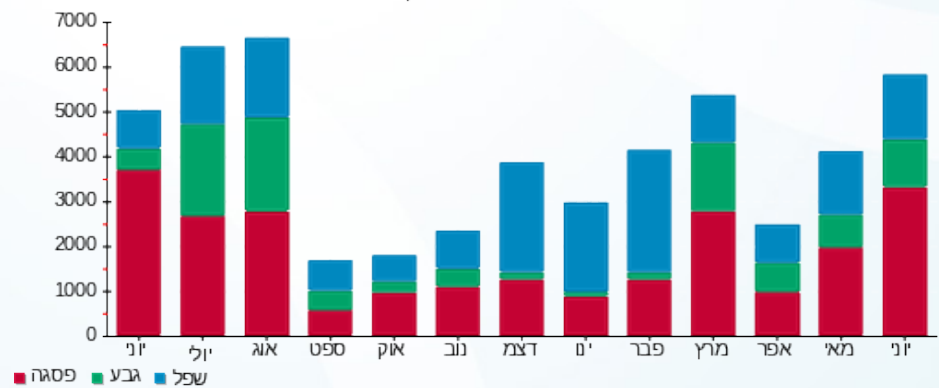

05/07/22 תאריך הפקה:
 30/06/22 תאריך קריאה נוכחית:
 01/06/22 תאריך קריאה קודמת:

שם דייר: מקדונלד
 שם אתר: מרכז שרובר

לקוח/ה נכבד/ה, אנו מתכבדים להגיש את חישוב צריכת החשמל לתקופה 01/06/22 - 30/06/22:

9 - 14154712(0x0)

סוג תעריף	סוג צריכה	קריאה קודמת	קריאה נוכחית	סה"כ צריכה בקוט"ש	מחיר לקוט"ש בא"ג	סה"כ לתשלום
פרטי חשבון עבור תאריכים:						
777	פסגה	01/06/22	30/06/22	7,663.80	45.49	3,486.26 ₪
778	גבע	123,409.80	126,584.60	3,174.80	37.72	1,197.53 ₪
779	שפל	367,986.80	373,098.20	5,111.40	31.20	1,594.76 ₪

סה"כ לדייר:

פסגה	גבע	שפל	סה"כ	שיא ביקוש
7,663.80	3,174.80	5,111.40	15,950.00	37.66
3,486.26 ₪	1,197.53 ₪	1,594.76 ₪	6,278.55 ₪	

סה"כ צריכה
 סה"כ לתשלום

214.45 ₪	תשלום קבוע	
0.00 ₪	תשלום עבור גודל חיבור בKVA (0x0)	
6,493.00 ₪	סה"כ לתשלום	לא כולל מע"מ

התפלגות חיוב בש"ח לפי תעו"ז

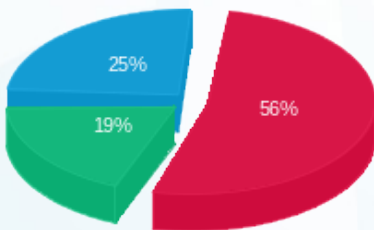

פסגה (3,486.26 ₪) 19%
 גבע (1,197.53 ₪) 25%
 שפל (1,594.76 ₪) 56%

הסטוריית צריכה בקוט"ש

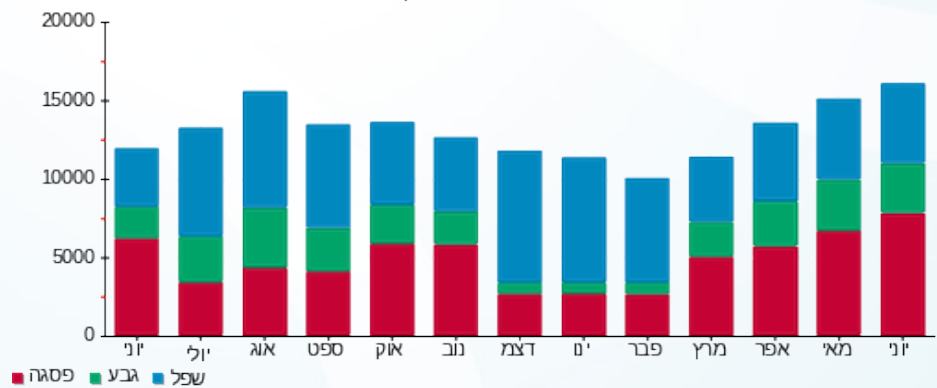



05/07/22

תאריך הפקדה:

שם דייר: מקדונלדס מחסן

30/06/22

תאריך קריאה נוכחית:

שם אתר: מרכז שרובר

01/06/22

תאריך קריאה קודמת:

לקוח/ה נכבד/ה, אנו מתכבדים להגיש את חישוב צריכת החשמל לתקופה 01/06/22 - 30/06/22:

1 - 14155743(0x0)

סוג תעריף	סוג צריכה	קריאה קודמת	קריאה נוכחית	סה"כ צריכה בקוט"ש	מחיר לקוט"ש בא"ג	סה"כ לתשלום
פרטי חשבון עבור תאריכים:						
777	פסגה	01/06/22	30/06/22	793.25	45.49	360.85 ₪
778	גבע	16,199.20	16,483.10	283.90	37.72	107.09 ₪
779	שפל	50,026.60	50,739.55	712.95	31.20	222.44 ₪

סה"כ לדייר:

פסגה	גבע	שפל	סה"כ	שיא ביקוש
793.25	283.90	712.95	1,790.10	5.01
360.85 ₪	107.09 ₪	222.44 ₪	690.38 ₪	

סה"כ צריכה

סה"כ לתשלום

214.45 ₪	תשלום קבוע	
0.00 ₪	תשלום עבור גודל חיבור בKVA (0x0)	
904.83 ₪	סה"כ לתשלום	לא כולל מע"מ

התפלגות חיוב בש"ח לפי תעו"ז

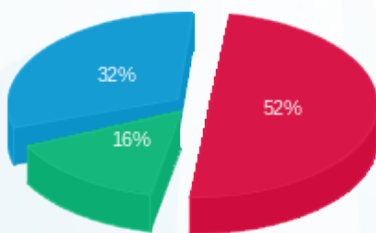

■ פסגה (360.85 ₪)
■ גבע (107.09 ₪)
■ שפל (222.44 ₪)

הסטוריית צריכה בקוט"ש

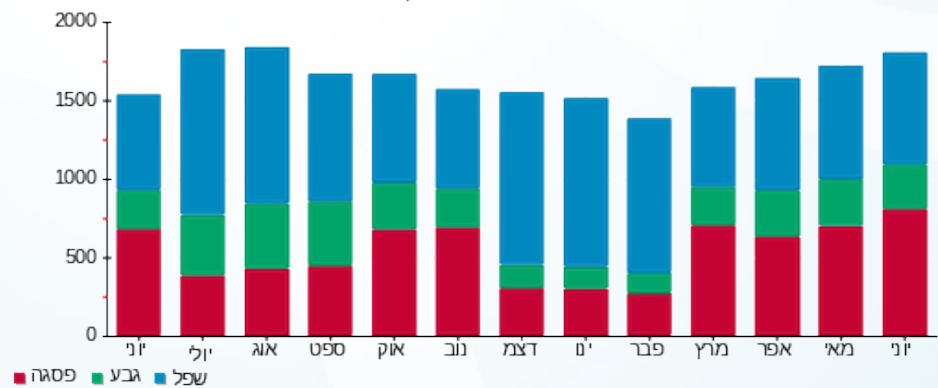

■ פסגה ■ גבע ■ שפל



05/07/22 תאריך הפקה:
 30/06/22 תאריך קריאה נוכחית:
 01/06/22 תאריך קריאה קודמת:

שם דייר: פאב
 שם אתר: מרכז שרובר

לקוח/ה נכבד/ה, אנו מתכבדים להגיש את חישוב צריכת החשמל לתקופה 01/06/22 - 30/06/22:

3 - 14154712(0x0)

סוג תעריף	סוג צריכה	קריאה קודמת	קריאה נוכחית	סה"כ צריכה בקוט"ש	מחיר לקוט"ש בא"ג	סה"כ לתשלום
פרטי חשבון עבור תאריכים:						
777	פסגה	01/06/22	30/06/22	7,856.40	45.49	3,573.88 ₪
778	גבע	169,158.80	173,518.80	4,360.00	37.72	1,644.59 ₪
779	שפל	568,606.40	576,117.20	7,510.80	31.20	2,343.37 ₪

סה"כ לדייר:

פסגה	גבע	שפל	סה"כ	שיא ביקוש
7,856.40	4,360.00	7,510.80	19,727.20	62.30
3,573.88 ₪	1,644.59 ₪	2,343.37 ₪	7,561.84 ₪	

סה"כ צריכה
 סה"כ לתשלום

214.45 ₪	תשלום קבוע	
0.00 ₪	תשלום עבור גודל חיבור בKVA (0x0)	
7,776.29 ₪	סה"כ לתשלום	לא כולל מע"מ

התפלגות חיוב בש"ח לפי תעו"ז

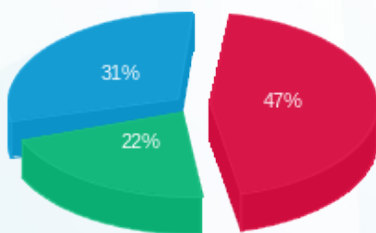

■ פסגה (3,573.88 ₪)
 ■ גבע (1,644.59 ₪)
 ■ שפל (2,343.37 ₪)

הסטוריית צריכה בקוט"ש

