



05/07/22 תאריך הפקה:  
 30/06/22 תאריך קריאה נוכחית:  
 01/06/22 תאריך קריאה קודמת:

שם דייר: א.דוד יבוא KHL בניין 1 חשמל  
 שם אתר: עוגן נתניה בניין 1

לקוח/ה נכבד/ה, אנו מתכבדים להגיש את חישוב צריכת החשמל לתקופה 01/06/22 - 30/06/22:

א.דוד יבוא KHL - חשמל - 5 - (3x63)81017127

סה"כ לתשלום	מחיר לקוט"ש בא"ג	סה"כ צריכה בקוט"ש	קריאה נוכחית	קריאה קודמת	סוג צריכה	סוג תעריף
			30/06/22	01/06/22		פרטי חשבון עבור תאריכים:
172.86 ₪	45.49	380.00	67,639.60	67,259.60	פסגה	777
32.48 ₪	37.72	86.10	24,554.40	24,468.30	גבע	778
24.46 ₪	31.20	78.40	36,143.50	36,065.10	שפל	779

סה"כ לדייר:

שיא ביקוש	סה"כ	שפל	גבע	פסגה
2.40	544.50	78.40	86.10	380.00
	229.80 ₪	24.46 ₪	32.48 ₪	172.86 ₪

סה"כ צריכה  
 סה"כ לתשלום

214.45 ₪	<b>תשלום קבוע</b>	
11.18 ₪	<b>תשלום עבור גודל חיבור בKVA (3x63)</b>	
455.43 ₪	<b>סה"כ לתשלום</b>	<b>לא כולל מע"מ</b>

התפלגות חיוב בש"ח לפי תעו"ז

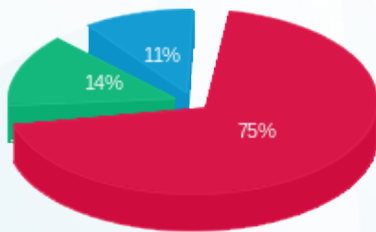

■ פסגה (172.86 ₪)  
 ■ גבע (32.48 ₪)  
 ■ שפל (24.46 ₪)

הסטוריית צריכה בקוט"ש

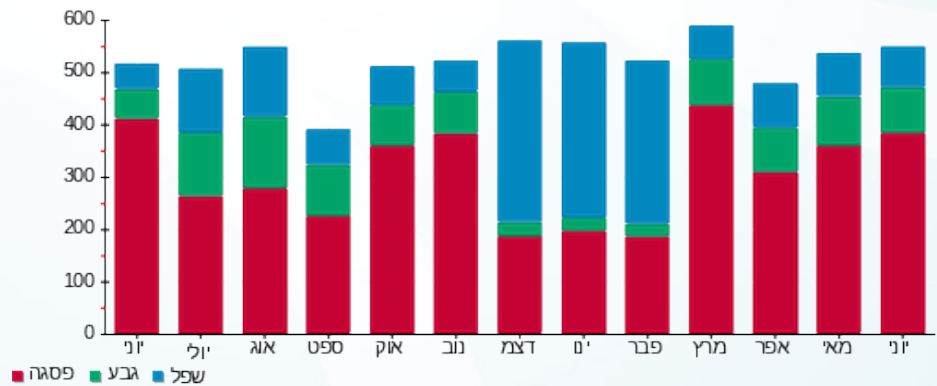

05/07/22 תאריך הפקה:  
 30/06/22 תאריך קריאה נוכחית:  
 01/06/22 תאריך קריאה קודמת:

שם דייר: א.דוד יבוא KHL בניין 1 מ"א  
 שם אתר: עוגן נתניה בניין 1

**לקוח/ה נכבד/ה, אנו מתכבדים להגיש את חישוב צריכת החשמל לתקופה 01/06/22 - 30/06/22:**

א.דוד יבוא KHL מ"א - 2 - 81018679(3x160)

סוג תעריף	סוג צריכה	קריאה קודמת	קריאה נוכחית	סה"כ צריכה בקוט"ש	מחיר לקוט"ש בא"ג	סה"כ לתשלום
			30/06/22	01/06/22	פרטי חשבון עבור תאריכים:	
777	פסגה	28,261.40	28,396.80	135.40	45.49	61.59 ₪
778	גבע	7,029.00	7,044.00	15.00	37.72	5.66 ₪
779	שפל	16,061.80	16,069.40	7.60	31.20	2.37 ₪

**צילרים**

סוג תעריף	סוג צריכה	קריאה קודמת	קריאה נוכחית	סה"כ צריכה בקוט"ש	מחיר לקוט"ש בא"ג	סה"כ לתשלום
			30/06/22	01/06/22	פרטי חשבון עבור תאריכים:	
777	פסגה			1,604.376	45.49	729.83 ₪
778	גבע			156.514	37.72	59.04 ₪
779	שפל			41.231	31.20	12.86 ₪

**סה"כ לדירה:**

פסגה	גבע	שפל	סה"כ	שיא ביקוש
1,739.78	171.51	48.83	1,960.12	0.80
₪ 791.42	₪ 64.69	₪ 15.24	₪ 871.35	

סה"כ צריכה  
 סה"כ לתשלום

214.45 ₪	<b>תשלום קבוע</b>	
28.40 ₪	<b>תשלום עבור גודל חיבור בKVA (3x160)</b>	
1,114.21 ₪	<b>סה"כ לתשלום</b>	<b>לא כולל מע"מ</b>

התפלגות חיוב בש"ח לפי תע"ז

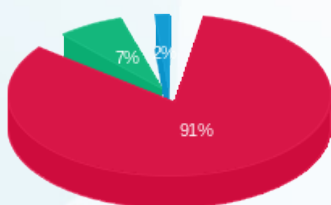

פסגה (791.42 ₪) 91%  
 גבע (64.69 ₪) 7%  
 שפל (15.24 ₪) 2%

הסטוריית צריכה בקוט"ש

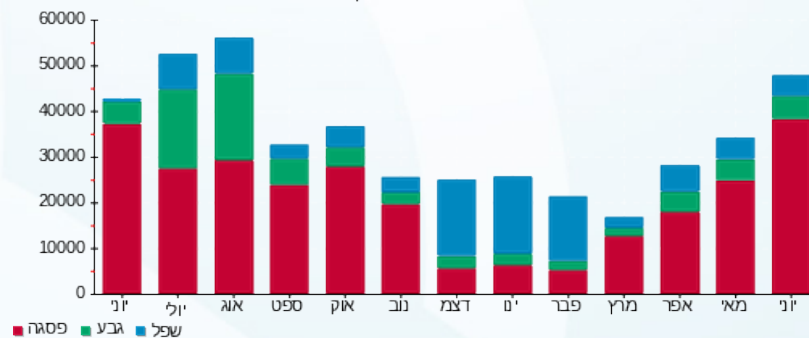

05/07/22 תאריך הפקה:  
 30/06/22 תאריך קריאה נוכחית:  
 01/06/22 תאריך קריאה קודמת:

שם דייר: אמדר בניין 1 קומה 2 מ"א  
 שם אתר: עוגן נתניה בניין 1

לקוח/ה נכבד/ה, אנו מתכבדים להגיש את חישוב צריכת החשמל לתקופה 01/06/22 - 30/06/22:

אמדר בניין 1 קומה 2 מ"א - 5 - 81018679 (3x200)

סוג תעריף	סוג צריכה	קריאה קודמת	קריאה נוכחית	סה"כ צריכה בקוט"ש	מחיר לקוט"ש בא"ג	סה"כ לתשלום
פרטי חשבון עבור תאריכים:						
777	פסגה	01/06/22	30/06/22	249.80	45.49	113.63 ₪
778	גבע	5,056.40	5,060.40	4.00	37.72	1.51 ₪
779	שפל	8,923.60	8,925.20	1.60	31.20	0.50 ₪

צילרים

סוג תעריף	סוג צריכה	קריאה קודמת	קריאה נוכחית	סה"כ צריכה בקוט"ש	מחיר לקוט"ש בא"ג	סה"כ לתשלום
פרטי חשבון עבור תאריכים:						
777	פסגה	2,959.920	3,265.74	45.49	1,346.47 ₪	
778	גבע	41.737	15.74 ₪	37.72		
779	שפל	8.680	2.71 ₪	31.20		

סה"כ לדיר:

פסגה	גבע	שפל	סה"כ	שיא ביקוש
3,209.72	45.74	10.28	3,265.74	1.60
1,460.10 ₪	17.25 ₪	3.21 ₪	1,480.56 ₪	

סה"כ צריכה  
 סה"כ לתשלום

214.45 ₪	תשלום קבוע	
35.50 ₪	תשלום עבור גודל חיבור ב KVA (3x200)	
1,730.51 ₪	סה"כ לתשלום	לא כולל מע"מ

התפלגות חיוב בש"ח לפי תע"ז

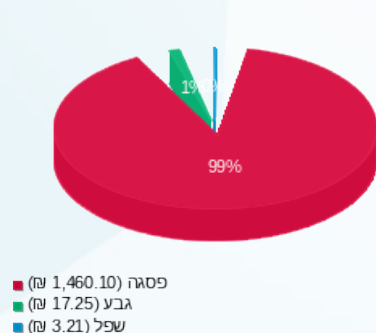

הסטוריית צריכה בקוט"ש

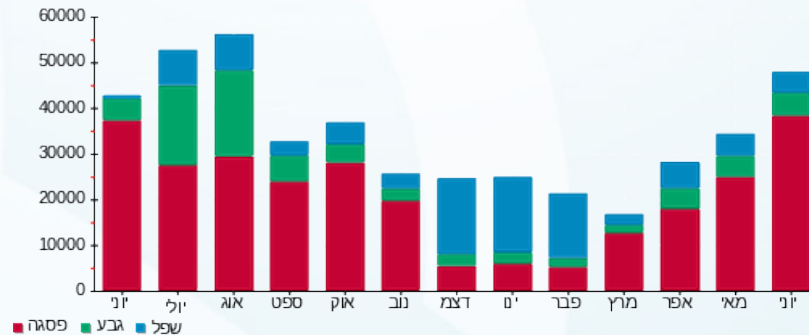

05/07/22 תאריך הפקה:  
 30/06/22 תאריך קריאה נוכחית:  
 01/06/22 תאריך קריאה קודמת:

שם דייר: אמדר בניין 1 קומה 2 מאור וכח  
 שם אתר: עוגן נתניה בניין 1

**לקוח/ה נכבד/ה, אנו מתכבדים להגיש את חישוב צריכת החשמל לתקופה 01/06/22 - 30/06/22:**

**אמדר בניין 1 קומה 2 מאור וכח - 3 - 81037892(3x125)**

סוג תעריף	סוג צריכה	קריאה קודמת	קריאה נוכחית	סה"כ צריכה בקוט"ש	מחיר לקוט"ש בא"ג	סה"כ לתשלום
פרטי חשבון עבור תאריכים:						
		01/06/22	30/06/22			
777	פסגה	212,902.80	216,048.40	3,145.60	45.49	1,430.93 ₪
778	גבע	51,161.00	51,553.80	392.80	37.72	148.16 ₪
779	שפל	134,380.80	135,067.20	686.40	31.20	214.16 ₪

סה"כ לדייר:

פסגה	גבע	שפל	סה"כ	שיא ביקוש
3,145.60	392.80	686.40	4,224.80	17.20
1,430.93 ₪	148.16 ₪	214.16 ₪	1,793.25 ₪	

סה"כ צריכה  
סה"כ לתשלום

214.45 ₪	<b>תשלום קבוע</b>	
22.19 ₪	<b>תשלום עבור גודל חיבור בKVA (3x125)</b>	
2,029.89 ₪	<b>סה"כ לתשלום</b>	<b>לא כולל מע"מ</b>

התפלגות חיוב בש"ח לפי תע"ז

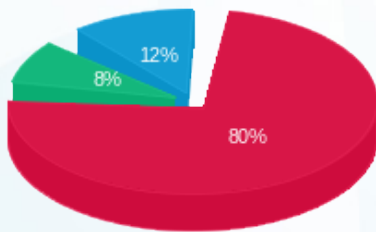

פסגה (1,430.93 ₪) 80%  
 גבע (148.16 ₪) 8%  
 שפל (214.16 ₪) 12%

הסטוריית צריכה בקוט"ש

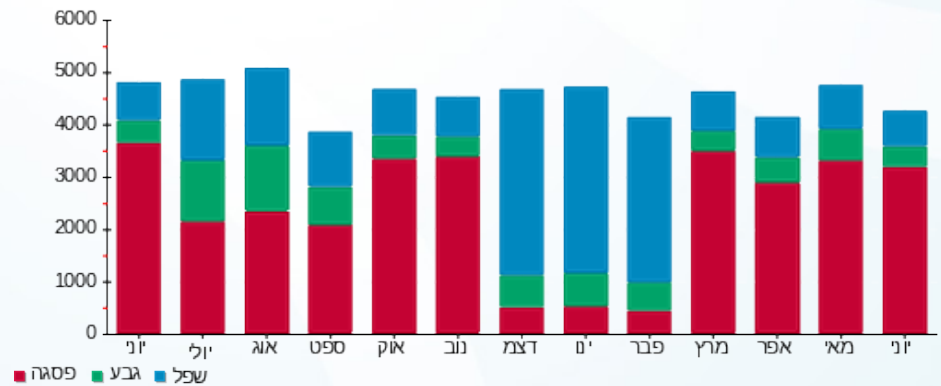

05/07/22 תאריך הפקה:  
 30/06/22 תאריך קריאה נוכחית:  
 01/06/22 תאריך קריאה קודמת:

**שם דייר:** בבינה אנדריי - מטבחי ארן בניין 1 חשמל  
**שם אתר:** עוגן נתניה בניין 1

**לקוח/ה נכבד/ה, אנו מתכבדים להגיש את חישוב צריכת החשמל לתקופה 01/06/22 - 30/06/22:**

**בבינה אנדריי - מטבחי ארן חשמל - 7 - 81017127(3x100)**

סוג תעריף	סוג צריכה	קריאה קודמת	קריאה נוכחית	סה"כ צריכה בקוט"ש	מחיר לקוט"ש בא"ג	סה"כ לתשלום
פרטי חשבון עבור תאריכים:						
777	פסגה	01/06/22	30/06/22	3,088.30	45.49	1,404.87 ₪
778	גבע	92,366.40	92,873.40	507.00	37.72	191.24 ₪
779	שפל	99,269.40	99,503.40	234.00	31.20	73.01 ₪

**סה"כ לדייר:**

פסגה	גבע	שפל	סה"כ	שיא ביקוש
3,088.30	507.00	234.00	3,829.30	31.00
1,404.87 ₪	191.24 ₪	73.01 ₪	1,669.12 ₪	

סה"כ צריכה  
 סה"כ לתשלום

214.45 ₪	<b>תשלום קבוע</b>	
17.75 ₪	<b>תשלום עבור גודל חיבור בKVA (3x100)</b>	
1,901.32 ₪	<b>סה"כ לתשלום</b>	<b>לא כולל מע"מ</b>

התפלגות חיוב בש"ח לפי תעו"ז

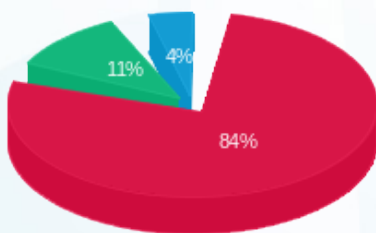

■ פסגה (1,404.87 ₪)  
 ■ גבע (191.24 ₪)  
 ■ שפל (73.01 ₪)

הסטוריית צריכה בקוט"ש

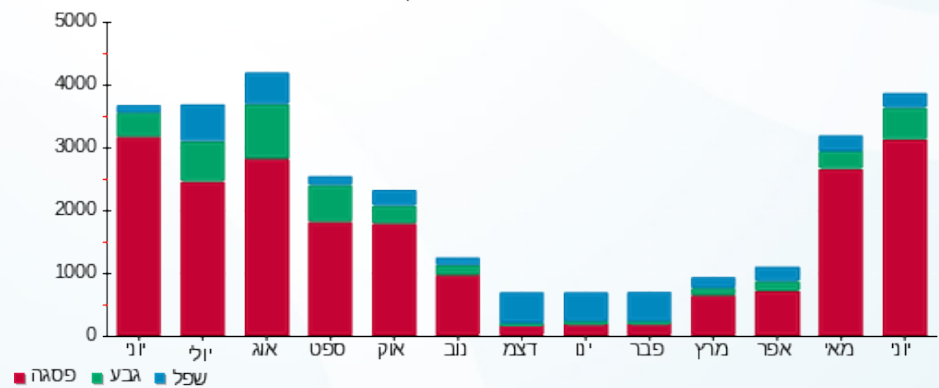

05/07/22

תאריך הפקה:

שם דייר: גרופ פרו סנטר בע"מ בניין 1 קומה 3 צד צפון מ"א

30/06/22

תאריך קריאה נוכחית:

שם אתר: עוגן נתניה בניין 1

01/06/22

תאריך קריאה קודמת:

לקוח/ה נכבד/ה, אנו מתכבדים להגיש את חישוב צריכת החשמל לתקופה 30/06/22 - 01/06/22:

גרופ פרו סנטר בע"מ קומה 3 צד צפון מ"א - 8 - 81018866(3x100)

סוג תעריף	סוג צריכה	קריאה קודמת	קריאה נוכחית	סה"כ צריכה בקוט"ש	מחיר לקוט"ש בא"ג	סה"כ לתשלום
			30/06/22	01/06/22	פרטי חשבון עבור תאריכים:	
777	פסגה	13,865.10	14,102.10	237.00	45.49	107.81 ₪
778	גבע	2,749.50	2,811.50	62.00	37.72	23.39 ₪
779	שפל	14,348.70	14,449.00	100.30	31.20	31.29 ₪

צילרים

סוג תעריף	סוג צריכה	קריאה קודמת	קריאה נוכחית	סה"כ צריכה בקוט"ש	מחיר לקוט"ש בא"ג	סה"כ לתשלום
			30/06/22	01/06/22	פרטי חשבון עבור תאריכים:	
777	פסגה			2,808.251	45.49	1,277.47 ₪
778	גבע			646.923	37.72	244.02 ₪
779	שפל			544.147	31.20	169.77 ₪

סה"כ לדייר:

פסגה	גבע	שפל	סה"כ	שיא ביקוש
3,045.25	708.92	644.45	4,398.62	1.30
1,385.28 ₪	267.41 ₪	201.07 ₪	1,853.76 ₪	

סה"כ צריכה

סה"כ לתשלום

214.45 ₪	תשלום קבוע	
17.75 ₪	תשלום עבור גודל חיבור בKVA (3x100)	
2,085.96 ₪	סה"כ לתשלום	לא כולל מע"מ

התפלגות חיוב בש"ח לפי תע"ז

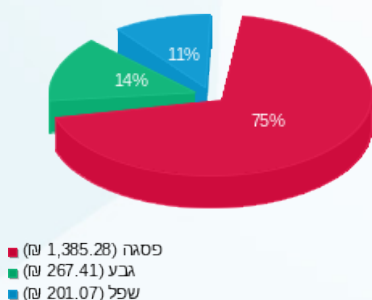

הסטוריית צריכה בקוט"ש

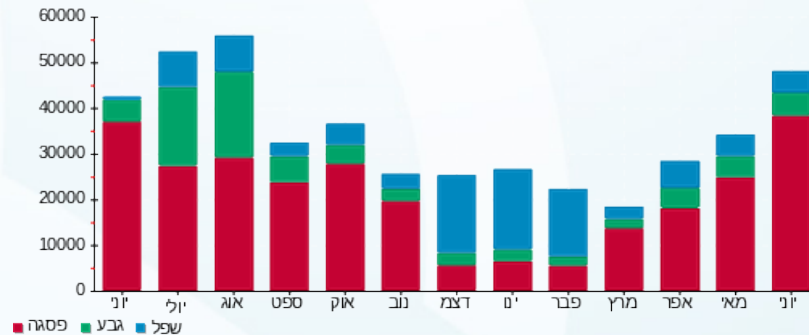

05/07/22 תאריך הפקדה:  
 30/06/22 תאריך קריאה נוכחית:  
 01/06/22 תאריך קריאה קודמת:

**שם דייר:** זיגי יבוא ושיווק בניין 1 קומה 1 צפון מ"א  
**שם אתר:** עוגן נתניה בניין 1

**לקוח/ה נכבד/ה, אנו מתכבדים להגיש את חישוב צריכת החשמל לתקופה 01/06/22 - 30/06/22:**

**זיגי יבוא ושיווק קומה 1 צפון מ"א - 2 - 81018866(3x100)**

סוג תעריף	סוג צריכה	קריאה קודמת	קריאה נוכחית	סה"כ צריכה בקוט"ש	מחיר לקוט"ש בא"ג	סה"כ לתשלום
פרטי חשבון עבור תאריכים:						
777	פסגה	01/06/22	30/06/22	194.10	45.49	88.30 ₪
778	גבע	3,903.00	3,926.00	23.00	37.72	8.68 ₪
779	שפל	6,836.80	6,839.40	2.60	31.20	0.81 ₪

**צילרים**

סוג תעריף	סוג צריכה	קריאה קודמת	קריאה נוכחית	סה"כ צריכה בקוט"ש	מחיר לקוט"ש בא"ג	סה"כ לתשלום
פרטי חשבון עבור תאריכים:						
777	פסגה	2,299.922	2,299.922	45.49	45.49	1,046.23 ₪
778	גבע	239.988	239.988	37.72	37.72	90.52 ₪
779	שפל	14.105	14.105	31.20	31.20	4.40 ₪

**סה"כ לדירה:**

פסגה	גבע	שפל	סה"כ	שיא ביקוש
2,494.02	262.99	16.71	2,773.72	1.40
₪ 1,134.53	₪ 99.20	₪ 5.21	₪ 1,238.94	

סה"כ צריכה  
 סה"כ לתשלום

₪ 214.45	<b>תשלום קבוע</b>	
₪ 17.75	<b>תשלום עבור גודל חיבור בKVA (3x100)</b>	
₪ 1,471.14	<b>סה"כ לתשלום</b>	<b>לא כולל מע"מ</b>

התפלגות חיוב בש"ח לפי תע"ז

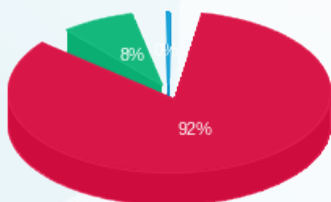

פסגה (1,134.53 ₪)  
 גבע (99.20 ₪)  
 שפל (5.21 ₪)

הסטוריית צריכה בקוט"ש

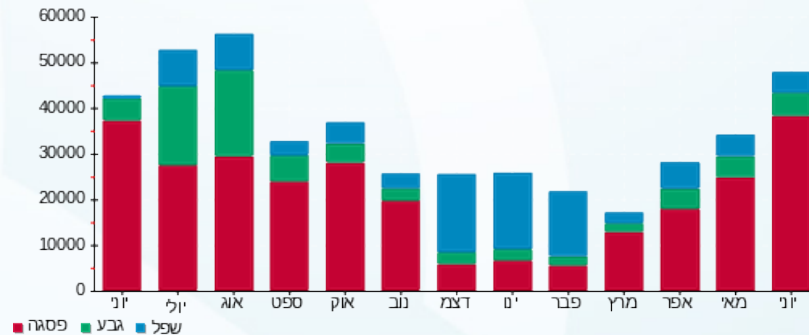

05/07/22 תאריך הפקדה:  
 30/06/22 תאריך קריאה נוכחית:  
 01/06/22 תאריך קריאה קודמת:

שם דייר: חברת פיאק מדיקל בניין 1  
 שם אתר: עוגן נתניה בניין 1

לקוח/ה נכבד/ה, אנו מתכבדים להגיש את חישוב צריכת החשמל לתקופה 01/06/22 - 30/06/22:

חברת פיאק מדיקל - 1 - 81037892(3x32)

סה"כ לתשלום	מחיר לקוט"ש בא"ג	סה"כ צריכה בקוט"ש	קריאה נוכחית	קריאה קודמת	סוג צריכה	סוג תעריף
			30/06/22	01/06/22		פרטי חשבון עבור תאריכים:
₪ 52.18	45.49	114.70	17,177.50	17,062.80	פסגה	777
₪ 3.92	37.72	10.40	5,406.70	5,396.30	גבע	778
₪ 8.30	31.20	26.60	22,502.40	22,475.80	שפל	779

סה"כ לדייר:

שיא ביקוש	סה"כ	שפל	גבע	פסגה
1.40	151.70	26.60	10.40	114.70
	₪ 64.40	₪ 8.30	₪ 3.92	₪ 52.18

סה"כ צריכה  
 סה"כ לתשלום

₪ 214.45	<b>תשלום קבוע</b>	
₪ 5.68	<b>תשלום עבור גודל חיבור בKVA (3x32)</b>	
₪ 284.53	<b>סה"כ לתשלום</b>	<b>לא כולל מע"מ</b>

התפלגות חיוב בש"ח לפי תעו"ז

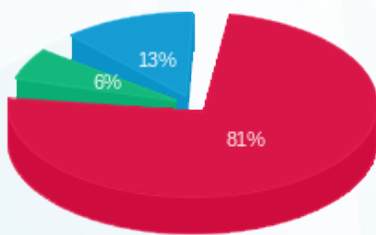

■ פסגה (₪ 52.18)  
 ■ גבע (₪ 3.92)  
 ■ שפל (₪ 8.30)

הסטוריית צריכה בקוט"ש

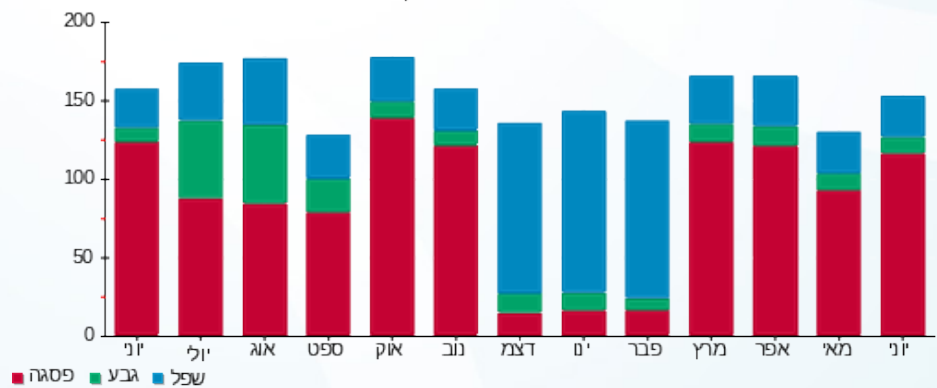



05/07/22

תאריך הפקדה:

שם דייר: חברת פיאק מדיקל בניין 1 מ"א

30/06/22

תאריך קריאה נוכחית:

שם אתר: עוגן נתניה בניין 1

01/06/22

תאריך קריאה קודמת:

לקוח/ה נכבד/ה, אנו מתכבדים להגיש את חישוב צריכת החשמל לתקופה 01/06/22 - 30/06/22:

חברת פיאק מדיקל מ"א - 4 - 81018679 (3x63)

סוג תעריף	סוג צריכה	קריאה קודמת	קריאה נוכחית	סה"כ צריכה בקוט"ש	מחיר לקוט"ש בא"ג	סה"כ לתשלום
			30/06/22	01/06/22	פרטי חשבון עבור תאריכים:	
777	פסגה	5,124.60	5,165.80	41.20	45.49	18.74 ₪
778	גבע	871.90	872.80	0.90	37.72	0.34 ₪
779	שפל	2,166.70	2,168.70	2.00	31.20	0.62 ₪

צילרים

סוג תעריף	סוג צריכה	קריאה קודמת	קריאה נוכחית	סה"כ צריכה בקוט"ש	מחיר לקוט"ש בא"ג	סה"כ לתשלום
			30/06/22	01/06/22	פרטי חשבון עבור תאריכים:	
777	פסגה			488.185	45.49	222.08 ₪
778	גבע			9.391	37.72	3.54 ₪
779	שפל			10.850	31.20	3.39 ₪

סה"כ לדירה:

פסגה	גבע	שפל	סה"כ	שיא ביקוש
529.39	10.29	12.85	552.53	0.40
240.82 ₪	3.88 ₪	4.01 ₪	248.71 ₪	

סה"כ צריכה

סה"כ לתשלום

214.45 ₪	תשלום קבוע	
11.18 ₪	תשלום עבור גודל חיבור בKVA (3x63)	
474.34 ₪	סה"כ לתשלום	לא כולל מע"מ

התפלגות חיוב בש"ח לפי תע"ז

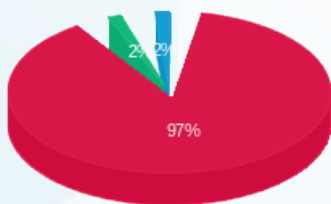

פסגה (240.82 ₪) 97%  
גבע (3.88 ₪) 2%  
שפל (4.01 ₪) 1%

הסטוריית צריכה בקוט"ש

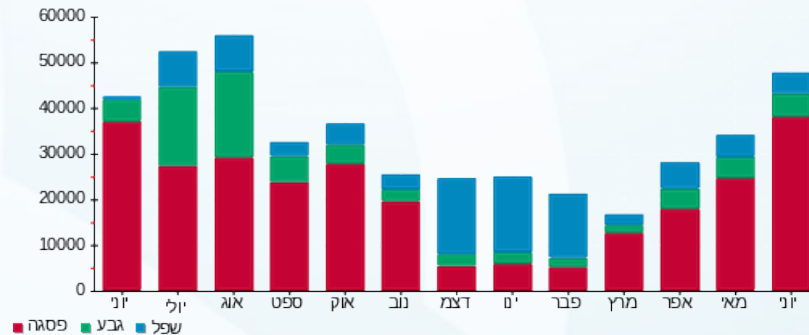



05/07/22 תאריך הפקדה:  
 30/06/22 תאריך קריאה נוכחית:  
 01/06/22 תאריך קריאה קודמת:

שם דייר: חניונים בניין 1  
 שם אתר: עוגן נתניה בניין 1

לקוח/ה נכבד/ה, אנו מתכבדים להגיש את חישוב צריכת החשמל לתקופה 01/06/22 - 30/06/22:

חניונים בניין 1 - 7 - 81018564 (3x40)

סה"כ לתשלום	מחיר לקוט"ש בא"ג	סה"כ צריכה בקוט"ש	קריאה נוכחית	קריאה קודמת	סוג צריכה	סוג תעריף
			30/06/22	01/06/22		פרטי חשבון עבור תאריכים:
₪ 306.15	45.49	673.00	57,041.80	56,368.80	פסגה	777
₪ 109.09	37.72	289.20	29,775.10	29,485.90	גבע	778
₪ 139.37	31.20	446.70	92,974.70	92,528.00	שפל	779

סה"כ לדיר:

שיא ביקוש	סה"כ	שפל	גבע	פסגה
3.40	1,408.90	446.70	289.20	673.00
	₪ 554.60	₪ 139.37	₪ 109.09	₪ 306.15

סה"כ צריכה  
 סה"כ לתשלום

₪ 214.45	<b>תשלום קבוע</b>	
₪ 7.10	<b>תשלום עבור גודל חיבור בKVA (3x40)</b>	
₪ 776.15	<b>סה"כ לתשלום</b>	<b>לא כולל מע"מ</b>

התפלגות חיוב בש"ח לפי תעו"ז

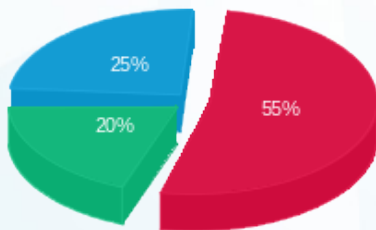

■ פסגה (₪ 306.15)  
 ■ גבע (₪ 109.09)  
 ■ שפל (₪ 139.37)

הסטוריית צריכה בקוט"ש

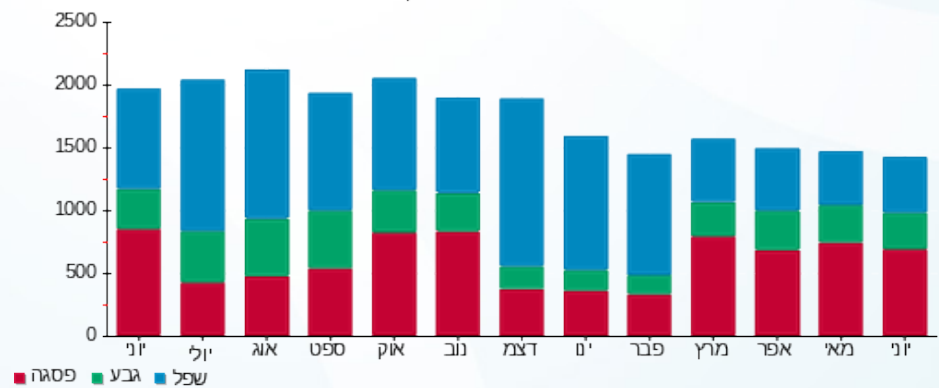



05/07/22

תאריך הפקה:

שם דייר: יוניסור בניין 1 קומה 2

30/06/22

תאריך קריאה נוכחית:

שם אתר: עוגן נתניה בניין 1

01/06/22

תאריך קריאה קודמת:

לקוח/ה נכבד/ה, אנו מתכבדים להגיש את חישוב צריכת החשמל לתקופה 01/06/22 - 30/06/22:

יוניסור קומה 2 מ"א - 8 - 81018679 (3x80)

סוג תעריף	סוג צריכה	קריאה קודמת	קריאה נוכחית	סה"כ צריכה בקוט"ש	מחיר לקוט"ש בא"ג	סה"כ לתשלום
			30/06/22	01/06/22	פרטי חשבון עבור תאריכים:	
777	פסגה	18,366.40	18,734.50	368.10	45.49	167.45 ₪
778	גבע	5,814.80	5,840.80	26.00	37.72	9.81 ₪
779	שפל	11,033.40	11,112.20	78.80	31.20	24.59 ₪

יוניסור קומה 2 מאור וכח - 7 - 81037892 (3x63)

סוג תעריף	סוג צריכה	קריאה קודמת	קריאה נוכחית	סה"כ צריכה בקוט"ש	מחיר לקוט"ש בא"ג	סה"כ לתשלום
			30/06/22	01/06/22	פרטי חשבון עבור תאריכים:	
777	פסגה	32,682.30	32,936.60	254.30	45.49	115.68 ₪
778	גבע	10,593.40	10,622.60	29.20	37.72	11.01 ₪
779	שפל	32,216.40	32,287.40	71.00	31.20	22.15 ₪

סה"כ לדירה:

פסגה	גבע	שפל	סה"כ	שיא ביקוש
622.40	55.20	149.80	827.40	6.30
283.13 ₪	20.82 ₪	46.74 ₪	350.69 ₪	

סה"כ צריכה

סה"כ לתשלום

214.45 ₪	תשלום קבוע	
25.38 ₪	תשלום עבור גודל חיבור בKVA (3x143)	
590.52 ₪	סה"כ לתשלום	לא כולל מע"מ

התפלגות חיוב בש"ח לפי תע"ז

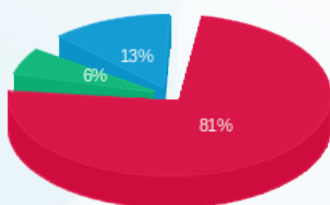

פסגה (283.13 ₪)  
גבע (20.82 ₪)  
שפל (46.74 ₪)

הסטוריית צריכה בקוט"ש

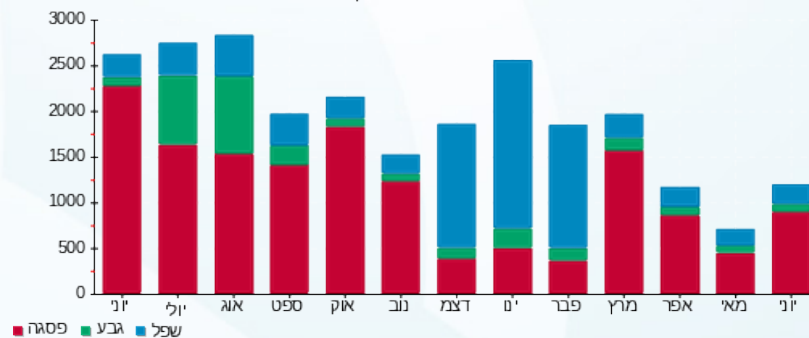



05/07/22

תאריך הפקה:

שם דייר: יוניסור בניין 1 קומה 3 מ"א

30/06/22

תאריך קריאה נוכחית:

שם אתר: עוגן נתניה בניין 1

01/06/22

תאריך קריאה קודמת:

לקוח/ה נכבד/ה, אנו מתכבדים להגיש את חישוב צריכת החשמל לתקופה 01/06/22 - 30/06/22:

יוניסור בניין 1 קומה 3 מ"א - 3 - 81018679(3x63)

סוג תעריף	סוג צריכה	קריאה קודמת	קריאה נוכחית	סה"כ צריכה בקוט"ש	מחיר לקוט"ש בא"ג	סה"כ לתשלום
פרטי חשבון עבור תאריכים:						
777	פסגה	01/06/22	30/06/22	19.20	45.49	8.73 ₪
778	גבע	2,123.60	2,125.80	2.20	37.72	0.83 ₪
779	שפל	3,662.80	3,666.10	3.30	31.20	1.03 ₪

צילרים

סוג תעריף	סוג צריכה	קריאה קודמת	קריאה נוכחית	סה"כ צריכה בקוט"ש	מחיר לקוט"ש בא"ג	סה"כ לתשלום
פרטי חשבון עבור תאריכים:						
777	פסגה	01/06/22	30/06/22	227.504	45.49	103.49 ₪
778	גבע			22.955	37.72	8.66 ₪
779	שפל			17.903	31.20	5.59 ₪

סה"כ לדירה:

פסגה	גבע	שפל	סה"כ	שיא ביקוש
246.70	25.16	21.20	293.06	6.90
112.23 ₪	9.49 ₪	6.62 ₪	128.33 ₪	

סה"כ צריכה

סה"כ לתשלום

214.45 ₪	תשלום קבוע	
11.18 ₪	תשלום עבור גודל חיבור בKVA (3x63)	
353.96 ₪	סה"כ לתשלום	לא כולל מע"מ

התפלגות חיוב בש"ח לפי תע"ז

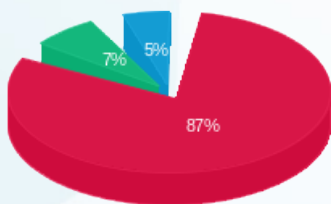

פסגה (112.23 ₪) 87%  
גבע (9.49 ₪) 7%  
שפל (6.62 ₪) 5%

הסטוריית צריכה בקוט"ש

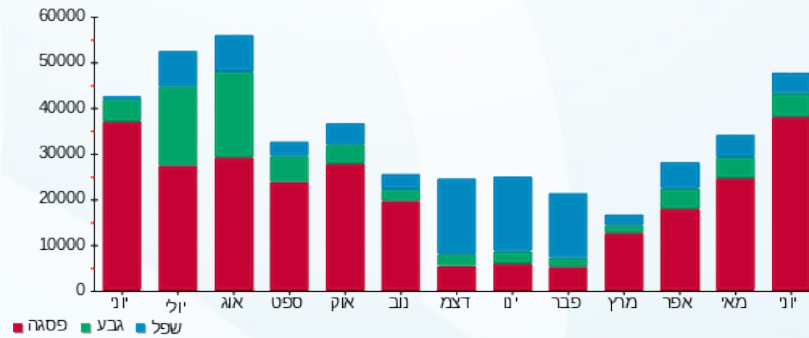

05/07/22 תאריך הפקה:  
 30/06/22 תאריך קריאה נוכחית:  
 01/06/22 תאריך קריאה קודמת:

שם דייר: יוניסור בניין 1 קומה 3 מאור וכח  
 שם אתר: עוגן נתניה בניין 1

**לקוח/ה נכבד/ה, אנו מתכבדים להגיש את חישוב צריכת החשמל לתקופה 01/06/22 - 30/06/22:**

יוניסור בניין 1 קומה 3 מאור וכח - 1 - 81017127(3x40)

סוג תעריף	סוג צריכה	קריאה קודמת	קריאה נוכחית	סה"כ צריכה בקוט"ש	מחיר לקוט"ש בא"ג	סה"כ לתשלום
פרטי חשבון עבור תאריכים:						
777	פסגה	01/06/22	30/06/22	85.60	45.49	38.94 ₪
778	גבע	20,428.90	20,443.30	14.40	37.72	5.43 ₪
779	שפל	54,698.20	54,744.70	46.50	31.20	14.51 ₪

סה"כ לדייר:

פסגה	גבע	שפל	סה"כ	שיא ביקוש
85.60	14.40	46.50	146.50	2.70
₪ 38.94	₪ 5.43	₪ 14.51	₪ 58.88	

סה"כ צריכה  
 סה"כ לתשלום

214.45 ₪	<b>תשלום קבוע</b>	
7.10 ₪	<b>תשלום עבור גודל חיבור בKVA (3x40)</b>	
280.43 ₪	<b>סה"כ לתשלום</b>	<b>לא כולל מע"מ</b>

התפלגות חיוב בש"ח לפי תע"ז

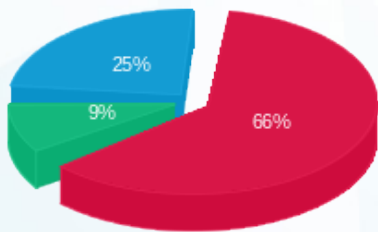

פסגה (₪ 38.94) ■  
 גבע (₪ 5.43) ■  
 שפל (₪ 14.51) ■

הסטוריית צריכה בקוט"ש

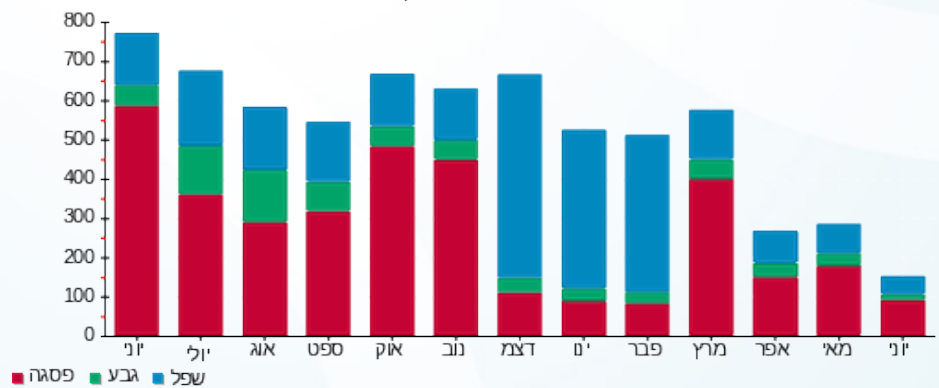



05/07/22

תאריך הפקדה:

שם דייר: כללית הנדסה בניין 1

30/06/22

תאריך קריאה נוכחית:

שם אתר: עוגן נתניה בניין 1

01/06/22

תאריך קריאה קודמת:

לקוח/ה נכבד/ה, אנו מתכבדים להגיש את חישוב צריכת החשמל לתקופה 01/06/22 - 30/06/22:

כללית הנדסה - 6 - (3x125)81017127

סה"כ לתשלום	מחיר לקוט"ש בא"ג	סה"כ צריכה בקוט"ש	קריאה נוכחית	קריאה קודמת	סוג צריכה	סוג תעריף
			30/06/22	01/06/22		פרטי חשבון עבור תאריכים:
₪ 85.61	45.49	188.20	91,561.60	91,373.40	פסגה	777
₪ 30.25	37.72	80.20	22,187.40	22,107.20	גבע	778
₪ 57.91	31.20	185.60	62,225.00	62,039.40	שפל	779

סה"כ לדייר:

שיא ביקוש	סה"כ	שפל	גבע	פסגה
1.20	454.00	185.60	80.20	188.20
	₪ 173.77	₪ 57.91	₪ 30.25	₪ 85.61

סה"כ צריכה

סה"כ לתשלום

₪ 214.45	<b>תשלום קבוע</b>	
₪ 22.19	<b>תשלום עבור גודל חיבור בKVA (3x125)</b>	
₪ 410.41	<b>סה"כ לתשלום</b>	<b>לא כולל מע"מ</b>

התפלגות חיוב בש"ח לפי תעו"ז

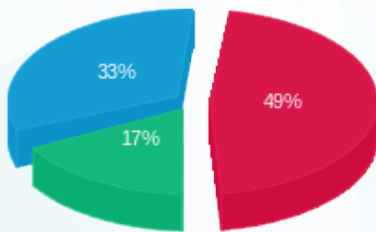

■ פסגה (₪ 85.61)  
■ גבע (₪ 30.25)  
■ שפל (₪ 57.91)

הסטוריית צריכה בקוט"ש

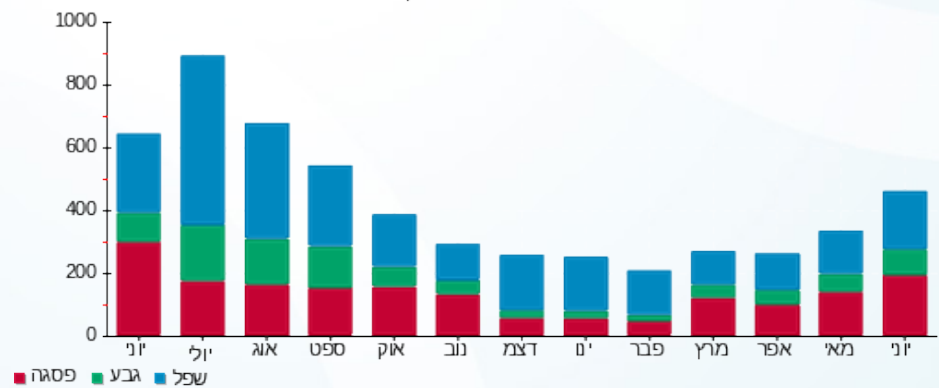

■ פסגה ■ גבע ■ שפל





05/07/22

תאריך הפקה:

שם דייר: כללית הנדסה בניין 1 מ"א

30/06/22

תאריך קריאה נוכחית:

שם אתר: עוגן נתניה בניין 1

01/06/22

תאריך קריאה קודמת:

לקוח/ה נכבד/ה, אנו מתכבדים להגיש את חישוב צריכת החשמל לתקופה 01/06/22 - 30/06/22:

כללית הנדסה מ"א - 1 - 81018679 (3x160)

סוג תעריף	סוג צריכה	קריאה קודמת	קריאה נוכחית	סה"כ צריכה בקוט"ש	מחיר לקוט"ש בא"ג	סה"כ לתשלום
פרטי חשבון עבור תאריכים:						
777	פסגה	01/06/22	30/06/22	0.00	45.49	0.00 ₪
778	גבע	2,840.80	2,840.80	0.00	37.72	0.00 ₪
779	שפל	11,242.80	11,242.80	0.00	31.20	0.00 ₪

צילרים

סוג תעריף	סוג צריכה	קריאה קודמת	קריאה נוכחית	סה"כ צריכה בקוט"ש	מחיר לקוט"ש בא"ג	סה"כ לתשלום
פרטי חשבון עבור תאריכים:						
777	פסגה	01/06/22	30/06/22	0.000	45.49	0.00 ₪
778	גבע			0.000	37.72	0.00 ₪
779	שפל			0.000	31.20	0.00 ₪

סה"כ לדירה:

פסגה	גבע	שפל	סה"כ	שיא ביקוש
0.00	0.00	0.00	0.00	
0.00 ₪	0.00 ₪	0.00 ₪	0.00 ₪	

סה"כ צריכה

סה"כ לתשלום

214.45 ₪	תשלום קבוע	
28.40 ₪	תשלום עבור גודל חיבור ב KVA (3x160)	
242.85 ₪	סה"כ לתשלום	לא כולל מע"מ

התפלגות חיוב בש"ח לפי תע"ז

פסגה (0.00 ₪)  
גבע (0.00 ₪)  
שפל (0.00 ₪)

הסטוריית צריכה בקוט"ש

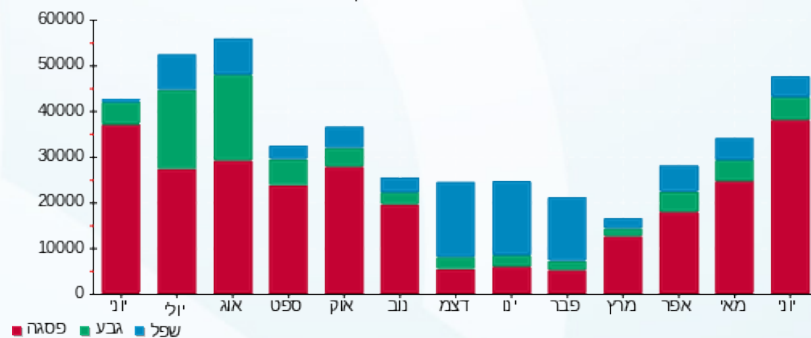



05/07/22

תאריך הפקה:

שם דייר: מ. רהיטי האחוזה בניין 1

30/06/22

תאריך קריאה נוכחית:

שם אתר: עוגן נתניה בניין 1

01/06/22

תאריך קריאה קודמת:

לקוח/ה נכבד/ה, אנו מתכבדים להגיש את חישוב צריכת החשמל לתקופה 01/06/22 - 30/06/22:

מ. רהיטי האחוזה בניין 1 - 8 - (3x125)81017127

סוג תעריף	סוג צריכה	קריאה קודמת	קריאה נוכחית	סה"כ צריכה בקוט"ש	מחיר לקוט"ש בא"ג	סה"כ לתשלום
פרטי חשבון עבור תאריכים:						
777	פסגה	01/06/22	30/06/22	5,389.90	45.49	2,451.87 ₪
778	גבע	254,836.30	255,668.80	832.50	37.72	314.02 ₪
779	שפל	254,376.40	254,776.40	400.00	31.20	124.80 ₪

סה"כ לדייר:

פסגה	גבע	שפל	סה"כ	שיא ביקוש
5,389.90	832.50	400.00	6,622.40	24.70
2,451.87 ₪	314.02 ₪	124.80 ₪	2,890.68 ₪	

סה"כ צריכה

סה"כ לתשלום

214.45 ₪	תשלום קבוע	
22.19 ₪	תשלום עבור גודל חיבור בKVA (3x125)	
3,127.32 ₪	סה"כ לתשלום	לא כולל מע"מ

התפלגות חיוב בש"ח לפי תע"ז

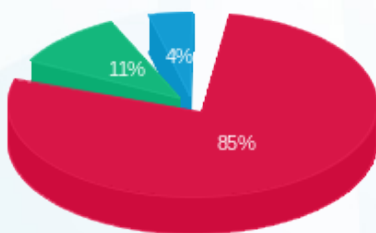

- פסגה (2,451.87 ₪)
- גבע (314.02 ₪)
- שפל (124.80 ₪)

הסטוריית צריכה בקוט"ש

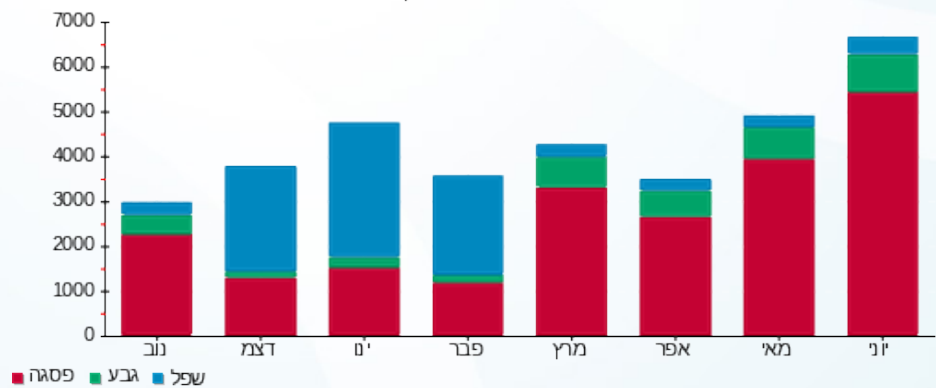



05/07/22

תאריך הפקה:

שם דייר: מיטחברת בניין 1

30/06/22

תאריך קריאה נוכחית:

שם אתר: עוגן נתניה בניין 1

01/06/22

תאריך קריאה קודמת:

לקוח/ה נכבד/ה, אנו מתכבדים להגיש את חישוב צריכת החשמל לתקופה 01/06/22 - 30/06/22:

מיטחברת - 4 - (3x40)81037892

סוג תעריף	סוג צריכה	קריאה קודמת	קריאה נוכחית	סה"כ צריכה בקוט"ש	מחיר לקוט"ש בא"ג	סה"כ לתשלום
פרטי חשבון עבור תאריכים:						
777	פסגה	01/06/22	30/06/22	569.60	45.49	259.11 ₪
778	גבע	4,835.75	4,888.45	52.70	37.72	19.88 ₪
779	שפל	18,152.25	18,184.70	32.45	31.20	10.12 ₪

סה"כ לדייר:

פסגה	גבע	שפל	סה"כ	שיא ביקוש
569.60	52.70	32.45	654.75	3.90
259.11 ₪	19.88 ₪	10.12 ₪	289.11 ₪	

סה"כ צריכה

סה"כ לתשלום

214.45 ₪	תשלום קבוע	
7.10 ₪	תשלום עבור גודל חיבור בKVA (3x40)	
510.66 ₪	סה"כ לתשלום	לא כולל מע"מ

התפלגות חיוב בש"ח לפי תעו"ז

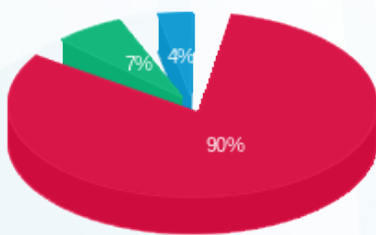

- פסגה (259.11 ₪)
- גבע (19.88 ₪)
- שפל (10.12 ₪)

הסטוריית צריכה בקוט"ש

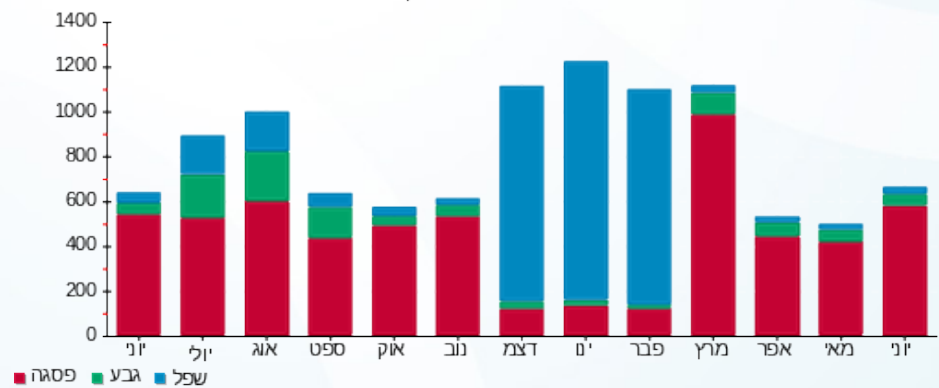



05/07/22

תאריך הפקדה:

שם דייר: מעליות בניין 1 דרום

30/06/22

תאריך קריאה נוכחית:

שם אתר: עוגן נתניה בניין 1

01/06/22

תאריך קריאה קודמת:

לקוח/ה נכבד/ה, אנו מתכבדים להגיש את חישוב צריכת החשמל לתקופה 01/06/22 - 30/06/22:

מעליות בניין 1 דרום - 6 - 81018564(3x40)

סוג תעריף	סוג צריכה	קריאה קודמת	קריאה נוכחית	סה"כ צריכה בקוט"ש	מחיר לקוט"ש בא"ג	סה"כ לתשלום
פרטי חשבון עבור תאריכים:						
777	פסגה	01/06/22	30/06/22	97.45	45.49	44.33 ₪
778	גבע	5,322.10	5,339.35	17.25	37.72	6.51 ₪
779	שפל	14,264.15	14,303.10	38.95	31.20	12.15 ₪

סה"כ לדייר:

פסגה	גבע	שפל	סה"כ	שיא ביקוש
97.45	17.25	38.95	153.65	0.95
44.33 ₪	6.51 ₪	12.15 ₪	62.99 ₪	

סה"כ צריכה

סה"כ לתשלום

214.45 ₪	<b>תשלום קבוע</b>	
7.10 ₪	<b>תשלום עבור גודל חיבור בKVA (3x40)</b>	
284.54 ₪	<b>סה"כ לתשלום</b>	<b>לא כולל מע"מ</b>

התפלגות חיוב בש"ח לפי תע"ז

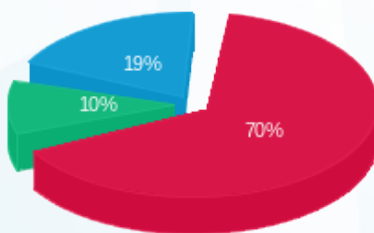

- פסגה (44.33 ₪) 70%
- גבע (6.51 ₪) 10%
- שפל (12.15 ₪) 19%

הסטוריית צריכה בקוט"ש

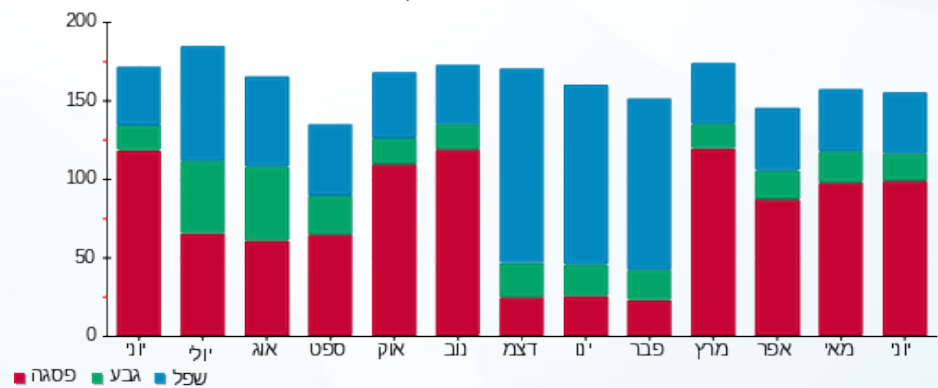

- פסגה
- גבע
- שפל



05/07/22 תאריך הפקדה:  
 30/06/22 תאריך קריאה נוכחית:  
 01/06/22 תאריך קריאה קודמת:

שם דייר: מעליות בניין 1 צפון  
 שם אתר: עוגן נתניה בניין 1

**לקוח/ה נכבד/ה, אנו מתכבדים להגיש את חישוב צריכת החשמל לתקופה 01/06/22 - 30/06/22:**

**מעליות בניין 1 צפון - 5 - (3x40)81018564**

סה"כ לתשלום	מחיר לקוט"ש בא"ג	סה"כ צריכה בקוט"ש	קריאה נוכחית	קריאה קודמת	סוג צריכה	סוג תעריף
			30/06/22	01/06/22	פרטי חשבון עבור תאריכים:	
₪ 87.98	45.49	193.40	13,263.50	13,070.10	פסגה	777
₪ 10.84	37.72	28.75	3,694.10	3,665.35	גבע	778
₪ 14.68	31.20	47.05	9,301.85	9,254.80	שפל	779

**סה"כ לדייר:**

שיא ביקוש	סה"כ	שפל	גבע	פסגה
1.45	269.20	47.05	28.75	193.40
	₪ 113.50	₪ 14.68	₪ 10.84	₪ 87.98

סה"כ צריכה  
 סה"כ לתשלום

₪ 214.45	<b>תשלום קבוע</b>	
₪ 7.10	<b>תשלום עבור גודל חיבור בKVA (3x40)</b>	
₪ 335.05	<b>סה"כ לתשלום</b>	<b>לא כולל מע"מ</b>

התפלגות חיוב בש"ח לפי תעו"ז

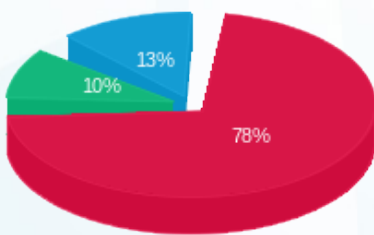

■ פסגה (₪ 87.98)  
 ■ גבע (₪ 10.84)  
 ■ שפל (₪ 14.68)

הסטוריית צריכה בקוט"ש

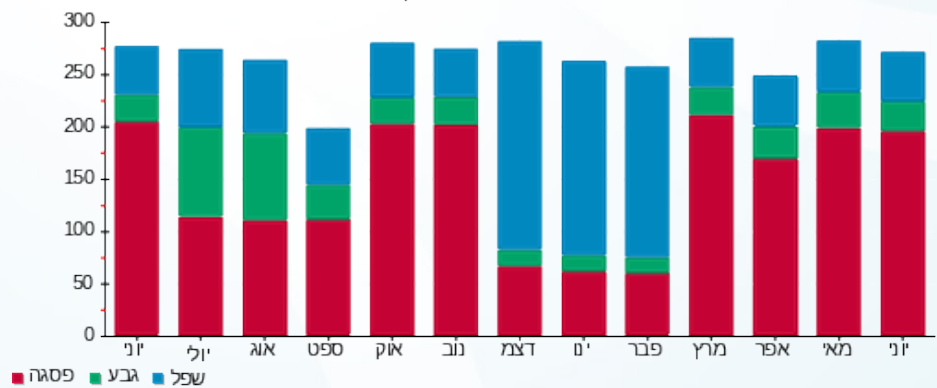

05/07/22 תאריך הפקה:  
 30/06/22 תאריך קריאה נוכחית:  
 01/06/22 תאריך קריאה קודמת:

שם דייר: עמותת שוקולד בניין 1 קומה 1 דרום מ"א  
 שם אתר: עוגן נתניה בניין 1

**לקוח/ה נכבד/ה, אנו מתכבדים להגיש את חישוב צריכת החשמל לתקופה 01/06/22 - 30/06/22:**

**עמותת שוקולד בניין 1 קומה 1 דרום מ"א - 6 - (3x200)81018679**

סוג תעריף	סוג צריכה	קריאה קודמת	קריאה נוכחית	סה"כ צריכה בקוט"ש	מחיר לקוט"ש בא"ג	סה"כ לתשלום
פרטי חשבון עבור תאריכים:						
777	פסגה	01/06/22	30/06/22	625.60	45.49	284.59 ₪
778	גבע	19,830.80	20,042.20	211.40	37.72	79.74 ₪
779	שפל	58,030.40	58,491.60	461.20	31.20	143.89 ₪

**צילרים**

סוג תעריף	סוג צריכה	קריאה קודמת	קריאה נוכחית	סה"כ צריכה בקוט"ש	מחיר לקוט"ש בא"ג	סה"כ לתשלום
פרטי חשבון עבור תאריכים:						
777	פסגה	01/06/22	30/06/22	7,412.834	45.49	3,372.10 ₪
778	גבע			2,205.799	37.72	832.03 ₪
779	שפל			2,502.099	31.20	780.65 ₪

**סה"כ לדירה:**

פסגה	גבע	שפל	סה"כ	שיא ביקוש
8,038.43	2,417.20	2,963.30	13,418.93	4.00
₪ 3,656.68	₪ 911.77	₪ 924.55	₪ 5,493.00	

214.45 ₪	<b>תשלום קבוע</b>	
35.50 ₪	<b>תשלום עבור גודל חיבור בKVA (3x200)</b>	
5,742.95 ₪	<b>סה"כ לתשלום</b>	<b>לא כולל מע"מ</b>

התפלגות חיוב בש"ח לפי תע"ז

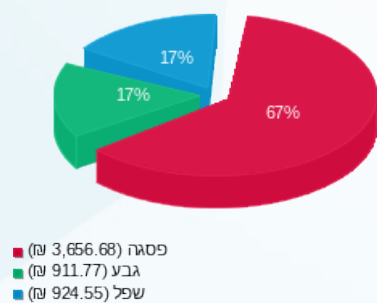

הסטוריית צריכה בקוט"ש

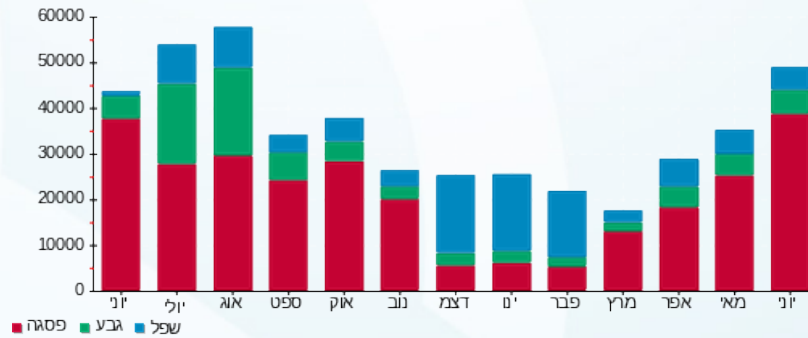

05/07/22

תאריך הפקה:

שם דייר: עמותת שוקולד בניין 1 קומה 1 דרום מאור וכ

30/06/22

תאריך קריאה נוכחית:

שם אתר: עוגן נתניה בניין 1

01/06/22

תאריך קריאה קודמת:

לקוח/ה נכבד/ה, אנו מתכבדים להגיש את חישוב צריכת החשמל לתקופה 30/06/22 - 01/06/22:

עמותת שוקולד בניין 1 קומה 1 דרום מאור וכ - 5 - 81037892(3x125)

סוג תעריף	סוג צריכה	קריאה קודמת	קריאה נוכחית	סה"כ צריכה בקוט"ש	מחיר לקוט"ש בא"ג	סה"כ לתשלום
פרטי חשבון עבור תאריכים:						
777	פסגה	01/06/22	30/06/22	1,834.60	45.49	834.56 ₪
778	גבע	25,640.00	25,911.00	271.00	37.72	102.22 ₪
779	שפל	68,152.20	68,620.60	468.40	31.20	146.14 ₪

סה"כ לדייר:

פסגה	גבע	שפל	סה"כ	שיא ביקוש
1,834.60	271.00	468.40	2,574.00	12.80
834.56 ₪	102.22 ₪	146.14 ₪	1,082.92 ₪	

סה"כ צריכה

סה"כ לתשלום

214.45 ₪	<b>תשלום קבוע</b>	
22.19 ₪	<b>תשלום עבור גודל חיבור בKVA (3x125)</b>	
1,319.56 ₪	<b>סה"כ לתשלום</b>	<b>לא כולל מע"מ</b>

התפלגות חיוב בש"ח לפי תע"ז

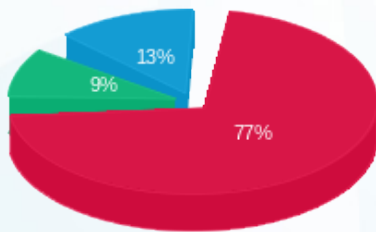

- פסגה (834.56 ₪)
- גבע (102.22 ₪)
- שפל (146.14 ₪)

הסטוריית צריכה בקוט"ש

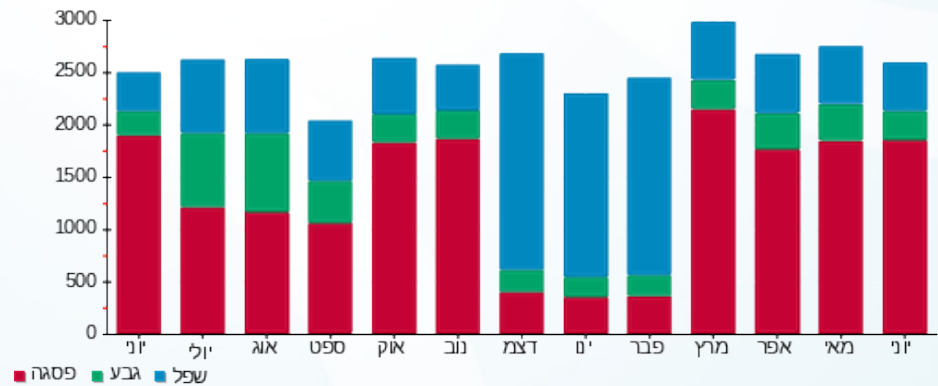

05/07/22 תאריך הפקה:  
 30/06/22 תאריך קריאה נוכחית:  
 01/06/22 תאריך קריאה קודמת:

שם דייר: פאוורבול בניין 1 קומה 3 צד צפון מ"א  
 שם אתר: עוגן נתניה בניין 1

**לקוח/ה נכבד/ה, אנו מתכבדים להגיש את חישוב צריכת החשמל לתקופה 01/06/22 - 30/06/22:**

**פאוורבול קומה 3 צד צפון מ"א - 6 - 81018866(3x250)**

סוג תעריף	סוג צריכה	קריאה קודמת	קריאה נוכחית	סה"כ צריכה בקוט"ש	מחיר לקוט"ש בא"ג	סה"כ לתשלום
פרטי חשבון עבור תאריכים:			01/06/22	30/06/22		
777	פסגה	105,948.00	106,430.40	482.40	45.49	219.44 ₪
778	גבע	31,917.20	31,979.60	62.40	37.72	23.54 ₪
779	שפל	86,348.00	86,464.40	116.40	31.20	36.32 ₪

**צילרים**

סוג תעריף	סוג צריכה	קריאה קודמת	קריאה נוכחית	סה"כ צריכה בקוט"ש	מחיר לקוט"ש בא"ג	סה"כ לתשלום
פרטי חשבון עבור תאריכים:			01/06/22	30/06/22		
777	פסגה			5,716.035	45.49	2,600.22 ₪
778	גבע			651.097	37.72	245.59 ₪
779	שפל			631.492	31.20	197.03 ₪

**סה"כ לדירה:**

פסגה	גבע	שפל	סה"כ	שיא ביקוש
6,198.43	713.50	747.89	7,659.82	2.80
₪ 2,819.67	₪ 269.13	₪ 233.34	₪ 3,322.14	

סה"כ צריכה  
 סה"כ לתשלום

214.45 ₪	<b>תשלום קבוע</b>	
44.38 ₪	<b>תשלום עבור גודל חיבור בKVA (3x250)</b>	
3,580.97 ₪	<b>סה"כ לתשלום</b>	<b>לא כולל מע"מ</b>

התפלגות חיוב בש"ח לפי תע"ז

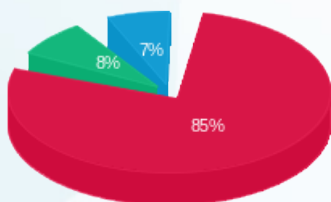

פסגה (8,019.67 ₪) 85%  
 גבע (269.13 ₪) 7%  
 שפל (233.34 ₪) 8%

הסטוריית צריכה בקוט"ש

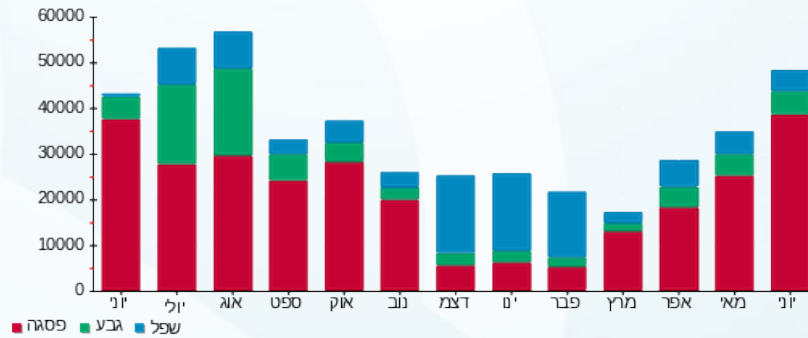



05/07/22

תאריך הפקדה:

שם דייר: פאוורבול בניין 1 קומה 4 צד צפון מ"א

30/06/22

תאריך קריאה נוכחית:

שם אתר: עוגן נתניה בניין 1

01/06/22

תאריך קריאה קודמת:

לקוח/ה נכבד/ה, אנו מתכבדים להגיש את חישוב צריכת החשמל לתקופה 01/06/22 - 30/06/22:

פאוורבול קומה 4 צד צפון - 5 - 81018866(3x250)

סוג תעריף	סוג צריכה	קריאה קודמת	קריאה נוכחית	סה"כ צריכה בקוט"ש	מחיר לקוט"ש בא"ג	סה"כ לתשלום
		01/06/22	30/06/22			
777	פסגה	102,960.80	103,893.20	932.40	45.49	424.15 ₪
778	גבע	24,588.40	24,688.40	100.00	37.72	37.72 ₪
779	שפל	61,159.60	61,308.40	148.80	31.20	46.43 ₪

צילרים

סוג תעריף	סוג צריכה	קריאה קודמת	קריאה נוכחית	סה"כ צריכה בקוט"ש	מחיר לקוט"ש בא"ג	סה"כ לתשלום
		01/06/22	30/06/22			
777	פסגה			11,048.157	45.49	5,025.81 ₪
778	גבע			1,043.424	37.72	393.58 ₪
779	שפל			807.269	31.20	251.87 ₪

סה"כ לדירה:

פסגה	גבע	שפל	סה"כ	שיא ביקוש
11,980.56	1,143.42	956.07	14,080.05	6.80
₪ 5,449.96	₪ 431.30	₪ 298.29	₪ 6,179.55	

סה"כ צריכה

סה"כ לתשלום

214.45 ₪	תשלום קבוע	
44.38 ₪	תשלום עבור גודל חיבור בKVA (3x250)	
6,438.38 ₪	סה"כ לתשלום	לא כולל מע"מ

התפלגות חיוב בש"ח לפי תע"ז

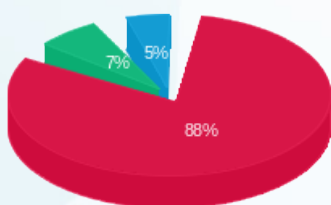

פסגה (₪ 5,449.96)  
גבע (₪ 431.30)  
שפל (₪ 298.29)

הסטוריית צריכה בקוט"ש

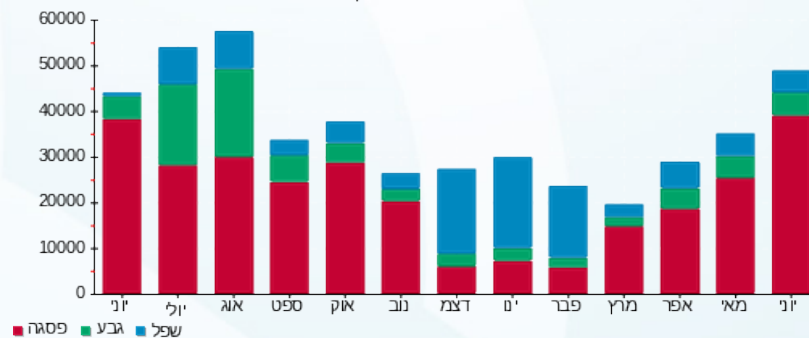



05/07/22

תאריך הפקה:

שם דייר: פתוח סביבה וקיימות בניין 1 קומה 1

30/06/22

תאריך קריאה נוכחית:

שם אתר: עוגן נתניה בניין 1

01/06/22

תאריך קריאה קודמת:

לקוח/ה נכבד/ה, אנו מתכבדים להגיש את חישוב צריכת החשמל לתקופה 01/06/22 - 30/06/22:

פתוח סביבה וקיימות קומה 1 - 6 - 81037892 (3x63)

סה"כ לתשלום	מחיר לקוט"ש בא"ג	סה"כ צריכה בקוט"ש	קריאה נוכחית	קריאה קודמת	סוג צריכה	סוג תעריף
			30/06/22	01/06/22		פרטי חשבון עבור תאריכים:
710.87 ₪	45.49	1,562.70	74,659.60	73,096.90	פסגה	777
96.15 ₪	37.72	254.90	21,373.70	21,118.80	גבע	778
164.55 ₪	31.20	527.40	56,882.60	56,355.20	שפל	779

סה"כ לדייר:

שיא ביקוש	סה"כ	שפל	גבע	פסגה
8.30	2,345.00	527.40	254.90	1,562.70
	971.57 ₪	164.55 ₪	96.15 ₪	710.87 ₪

סה"כ צריכה

סה"כ לתשלום

214.45 ₪	<b>תשלום קבוע</b>	
11.18 ₪	<b>תשלום עבור גודל חיבור בKVA (3x63)</b>	
1,197.20 ₪	<b>סה"כ לתשלום</b>	<b>לא כולל מע"מ</b>

התפלגות חיוב בש"ח לפי תעו"ז

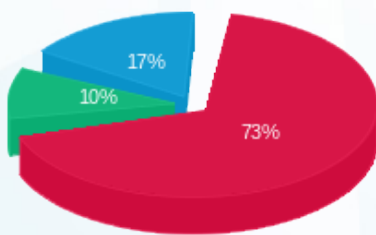

- פסגה (710.87 ₪)
- גבע (96.15 ₪)
- שפל (164.55 ₪)

הסטוריית צריכה בקוט"ש

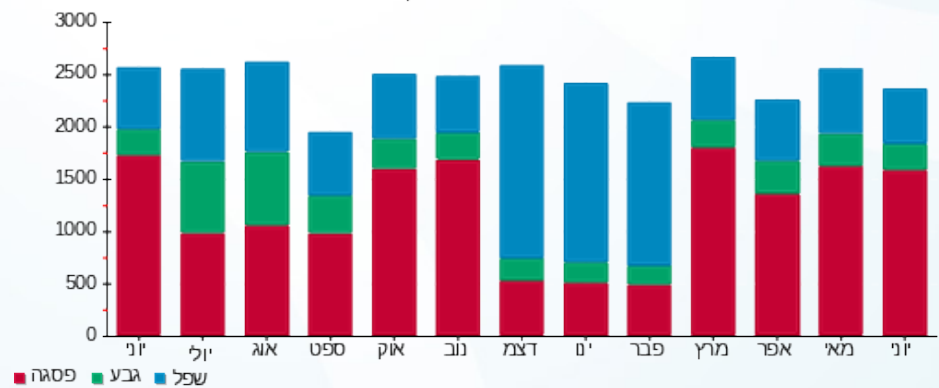



05/07/22

תאריך הפקדה:

שם דייר: פתוח סביבה וקיימות בניין 1 קומה 1 מ"א

30/06/22

תאריך קריאה נוכחית:

שם אתר: עוגן נתניה בניין 1

01/06/22

תאריך קריאה קודמת:

לקוח/ה נכבד/ה, אנו מתכבדים להגיש את חישוב צריכת החשמל לתקופה 01/06/22 - 30/06/22:

פתוח סביבה וקיימות קומה 1 מ"א - 7 - 81018679 (3x80)

סוג תעריף	סוג צריכה	קריאה קודמת	קריאה נוכחית	סה"כ צריכה בקוט"ש	מחיר לקוט"ש בא"ג	סה"כ לתשלום
		01/06/22	30/06/22			
777	פסגה	10,647.00	10,908.10	261.10	45.49	118.77 ₪
778	גבע	2,028.90	2,031.60	2.70	37.72	1.02 ₪
779	שפל	3,745.50	3,747.20	1.70	31.20	0.53 ₪

צילרים

סוג תעריף	סוג צריכה	קריאה קודמת	קריאה נוכחית	סה"כ צריכה בקוט"ש	מחיר לקוט"ש בא"ג	סה"כ לתשלום
		01/06/22	30/06/22			
777	פסגה			3,093.816	45.49	1,407.38 ₪
778	גבע			28.172	37.72	10.63 ₪
779	שפל			9.223	31.20	2.88 ₪

סה"כ לדירה:

פסגה	גבע	שפל	סה"כ	שיא ביקוש
3,354.92	30.87	10.92	3,396.71	1.90
1,526.15 ₪	11.65 ₪	3.41 ₪	1,541.20 ₪	

סה"כ צריכה

סה"כ לתשלום

214.45 ₪	תשלום קבוע	
14.20 ₪	תשלום עבור גודל חיבור בKVA (3x80)	
1,769.85 ₪	סה"כ לתשלום	לא כולל מע"מ

התפלגות חיוב בש"ח לפי תע"ז

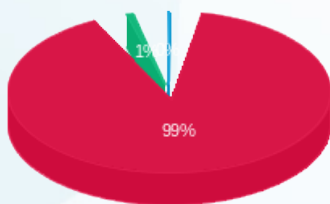

פסגה (1,526.15 ₪)  
גבע (11.65 ₪)  
שפל (3.41 ₪)

הסטוריית צריכה בקוט"ש

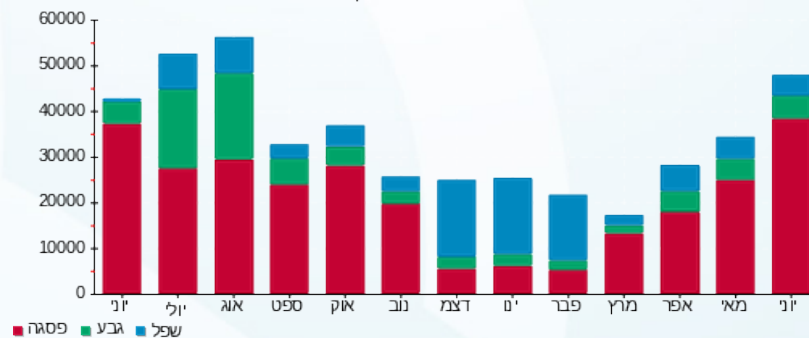



05/07/22 תאריך הפקה:  
 30/06/22 תאריך קריאה נוכחית:  
 01/06/22 תאריך קריאה קודמת:

שם דייר: צ'לרים כללי לחלוקה בניין 1  
 שם אתר: עוגן נתניה בניין 1

לקוח/ה נכבד/ה, אנו מתכבדים להגיש את חישוב צריכת החשמל לתקופה 01/06/22 - 30/06/22:

צ'לרים כללי לחלוקה - 4 - 81018866(3x1500)

סוג תעריף	סוג צריכה	קריאה קודמת	קריאה נוכחית	סה"כ צריכה בקוט"ש	מחיר לקוט"ש בא"ג	סה"כ לתשלום
		01/06/22	30/06/22			
777	פסגה	2,694,801.00	2,732,460.00	37,659.00	45.49	17,131.08 ₪
778	גבע	934,596.00	939,642.00	5,046.00	37.72	1,903.35 ₪
779	שפל	1,081,608.00	1,086,195.00	4,587.00	31.20	1,431.14 ₪

סה"כ לדייר:

פסגה	גבע	שפל	סה"כ	שיא ביקוש
37,659.00	5,046.00	4,587.00	47,292.00	390.00
17,131.08 ₪	1,903.35 ₪	1,431.14 ₪	20,465.57 ₪	

סה"כ צריכה  
 סה"כ לתשלום

214.45 ₪	תשלום קבוע	
266.26 ₪	תשלום עבור גודל חיבור בKVA (3x1500)	
20,946.29 ₪	סה"כ לתשלום	לא כולל מע"מ

התפלגות חיוב בש"ח לפי תעו"ז

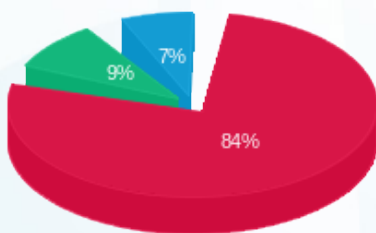

פסגה (17,131.08 ₪) 84%  
 גבע (1,903.35 ₪) 9%  
 שפל (1,431.14 ₪) 7%

הסטוריית צריכה בקוט"ש

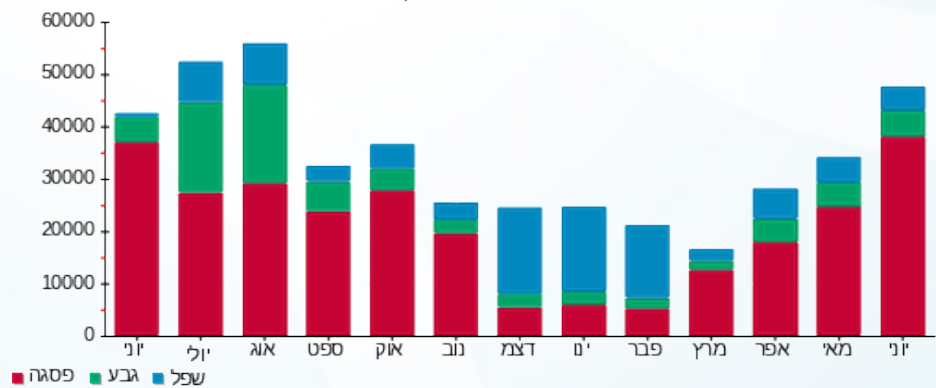



05/07/22 תאריך הפקה:  
 30/06/22 תאריך קריאה נוכחית:  
 01/06/22 תאריך קריאה קודמת:

**שם דייר:** ציבורי בניין 1  
**שם אתר:** עוגן נתניה בניין 1

**לקוח/ה נכבד/ה, אנו מתכבדים להגיש את חישוב צריכת החשמל לתקופה 01/06/22 - 30/06/22:**

**עו"ד גלבוש קומה 3 מאור וכח - 1 - 81017127(3x40)**

סוג תעריף	סוג צריכה	קריאה קודמת	קריאה נוכחית	סה"כ צריכה בקוט"ש	מחיר לקוט"ש בא"ג	סה"כ לתשלום
			30/06/22	01/06/22	פרטי חשבון עבור תאריכים:	
777	פסגה	95,684.50	95,770.10	-85.60	45.49	₪ -38.94
778	גבע	20,428.90	20,443.30	-14.40	37.72	₪ -5.43
779	שפל	54,698.20	54,744.70	-46.50	31.20	₪ -14.51

**לוח מאור וכח קומה 3 - 4 - 81017127(3x125)**

סוג תעריף	סוג צריכה	קריאה קודמת	קריאה נוכחית	סה"כ צריכה בקוט"ש	מחיר לקוט"ש בא"ג	סה"כ לתשלום
			30/06/22	01/06/22	פרטי חשבון עבור תאריכים:	
777	פסגה	194,139.20	194,766.40	627.20	45.49	₪ 285.31
778	גבע	63,913.40	64,122.80	209.40	37.72	₪ 78.99
779	שפל	195,116.40	195,617.40	501.00	31.20	₪ 156.31

**חברת פיאק מדיקל - 1 - 81037892(3x32)**

סוג תעריף	סוג צריכה	קריאה קודמת	קריאה נוכחית	סה"כ צריכה בקוט"ש	מחיר לקוט"ש בא"ג	סה"כ לתשלום
			30/06/22	01/06/22	פרטי חשבון עבור תאריכים:	
777	פסגה	17,062.80	17,177.50	-114.70	45.49	₪ -52.18
778	גבע	5,396.30	5,406.70	-10.40	37.72	₪ -3.92
779	שפל	22,475.80	22,502.40	-26.60	31.20	₪ -8.30

**סה"כ לדייר:**

פסגה	גבע	שפל	סה"כ	שיא ביקוש
426.90	184.60	427.90	1,039.40	5.20
₪ 194.20	₪ 69.63	₪ 133.50	₪ 397.33	

**סה"כ צריכה**  
**סה"כ לתשלום**

214.45 ₪	<b>תשלום קבוע</b>	
9.41 ₪	<b>תשלום עבור גודל חיבור בKVA (3x53)</b>	
621.19 ₪	<b>סה"כ לתשלום</b>	<b>לא כולל מע"מ</b>

