



05/07/22 תאריך הפקה:
 30/06/22 תאריך קריאה נוכחית:
 01/06/22 תאריך קריאה קודמת:

שם דייר: מכבסה
שם אתר: מבנה מלון חן ירושלים

לקוח/ה נכבד/ה, אנו מתכבדים להגיש את חישוב צריכת החשמל לתקופה 01/06/22 - 30/06/22:

מייבש - 1 - 20065505 (3x25)

סוג תעריף	סוג צריכה	קריאה קודמת	קריאה נוכחית	סה"כ צריכה בקוט"ש	מחיר לקוט"ש בא"ג	סה"כ לתשלום
פרטי חשבון עבור תאריכים:			01/06/22	30/06/22		
777	פסגה	6,944.76	8,725.04	1,780.28	45.49	809.85 ₪
778	גבע	2,504.12	2,904.94	400.82	37.72	151.19 ₪
779	שפל	6,461.44	7,767.60	1,306.16	31.20	407.52 ₪

מ.כביסה - 2 - 20065505 (3x25)

סוג תעריף	סוג צריכה	קריאה קודמת	קריאה נוכחית	סה"כ צריכה בקוט"ש	מחיר לקוט"ש בא"ג	סה"כ לתשלום
פרטי חשבון עבור תאריכים:			01/06/22	30/06/22		
777	פסגה	7,061.60	7,735.82	674.22	45.49	306.70 ₪
778	גבע	3,114.92	3,361.56	246.64	37.72	93.03 ₪
779	שפל	8,981.32	9,577.10	595.78	31.20	185.88 ₪

מעגלה משרד - 3 - 20065505 (3x32)

סוג תעריף	סוג צריכה	קריאה קודמת	קריאה נוכחית	סה"כ צריכה בקוט"ש	מחיר לקוט"ש בא"ג	סה"כ לתשלום
פרטי חשבון עבור תאריכים:			01/06/22	30/06/22		
777	פסגה	12,724.68	13,775.76	1,051.08	45.49	478.14 ₪
778	גבע	4,187.64	4,395.96	208.32	37.72	78.58 ₪
779	שפל	14,945.04	15,928.26	983.22	31.20	306.76 ₪

משרד שמש - 1 - 20281954 (3x40)

סוג תעריף	סוג צריכה	קריאה קודמת	קריאה נוכחית	סה"כ צריכה בקוט"ש	מחיר לקוט"ש בא"ג	סה"כ לתשלום
פרטי חשבון עבור תאריכים:			01/06/22	30/06/22		
777	פסגה	1,512.60	1,766.60	254.00	45.49	115.54 ₪
778	גבע	615.10	675.80	60.70	37.72	22.90 ₪
779	שפל	1,965.30	2,117.70	152.40	31.20	47.55 ₪

סה"כ לדירי:

פסגה	גבע	שפל	סה"כ	שיא ביקוש
------	-----	-----	------	-----------





סה"כ לדירה:

פסגה	גבע	שפל	סה"כ	שיא ביקוש
3,759.58	916.48	3,037.56	7,713.62	308,019.20
1,710.23 ₪	345.70 ₪	947.72 ₪	3,003.65 ₪	

סה"כ צריכה

סה"כ לתשלום

214.45 ₪	תשלום קבוע	
21.66 ₪	תשלום עבור גודל חיבור בKVA (3x122)	
3,239.75 ₪	סה"כ לתשלום	לא כולל מע"מ



30062243978

התפלגות חיוב בש"ח לפי תעו"ז

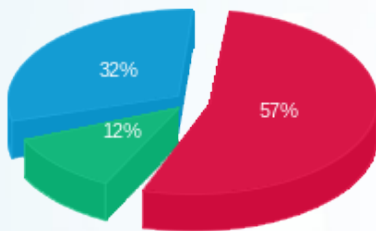

■ פסגה (1,710.23 ₪)
■ גבע (345.70 ₪)
■ שפל (947.72 ₪)

הסטוריית צריכה בקוט"ש

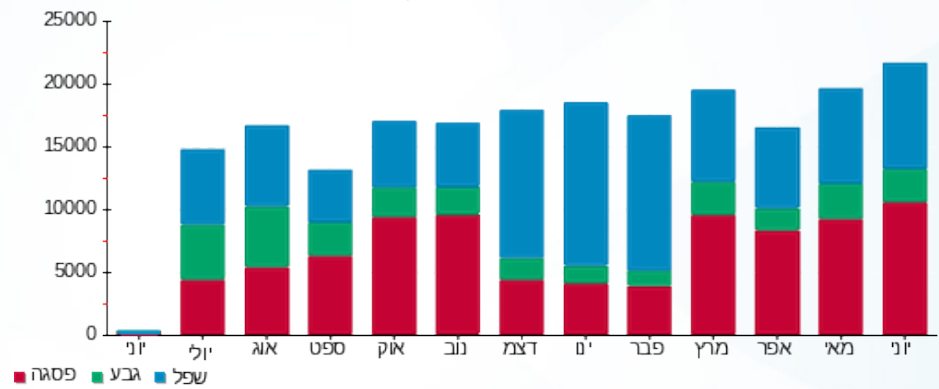



05/07/22

תאריך הפקדה:

30/06/22

תאריך קריאה נוכחית:

01/06/22

תאריך קריאה קודמת:

שם דייר: סלקום
שם אתר: מבנה מלון חן ירושלים

לקוח/ה נכבד/ה, אנו מתכבדים להגיש את חישוב צריכת החשמל לתקופה 01/06/22 - 30/06/22:

סלקום - 1 - 20281897(3x63)

סוג תעריף	סוג צריכה	קריאה קודמת	קריאה נוכחית	סה"כ צריכה בקוט"ש	מחיר לקוט"ש בא"ג	סה"כ לתשלום
		01/06/22	30/06/22			
777	פסגה	11,346.20	12,830.60	1,484.40	45.49	675.25 ₪
778	גבע	5,809.40	6,339.20	529.80	37.72	199.84 ₪
779	שפל	17,208.00	18,391.80	1,183.80	31.20	369.35 ₪

סה"כ לדייר:

פסגה	גבע	שפל	סה"כ	שיא ביקוש
1,484.40	529.80	1,183.80	3,198.00	581,959.68
675.25 ₪	199.84 ₪	369.35 ₪	1,244.44 ₪	

סה"כ צריכה

סה"כ לתשלום

214.45 ₪	תשלום קבוע	
11.18 ₪	תשלום עבור גודל חיבור בKVA (3x63)	
1,470.07 ₪	סה"כ לתשלום	לא כולל מע"מ



30062243950

התפלגות חיוב בש"ח לפי תעו"ז



פסגה (675.25 ₪)
גבע (199.84 ₪)
שפל (369.35 ₪)

הסטוריית צריכה בקוט"ש

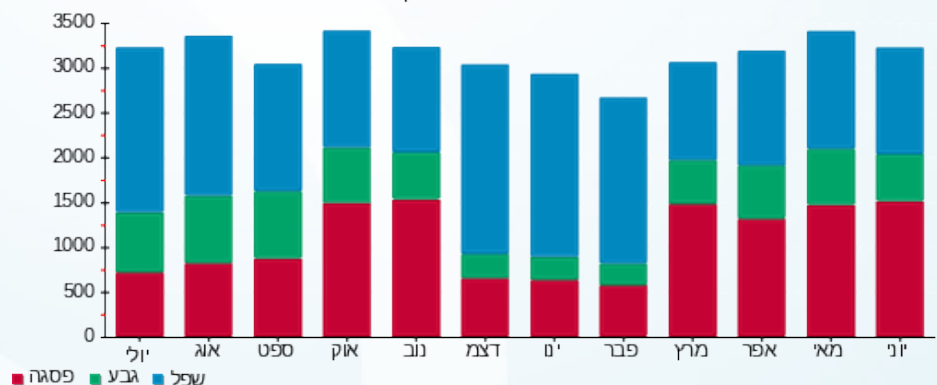



05/07/22

תאריך הפקדה:

שם דייר: פרטנר

30/06/22

תאריך קריאה נוכחית:

שם אתר: מבנה מלון חן ירושלים

01/06/22

תאריך קריאה קודמת:

לקוח/ה נכבד/ה, אנו מתכבדים להגיש את חישוב צריכת החשמל לתקופה 01/06/22 - 30/06/22:

פרטנר - 1 - 20281868(3x40)

סוג תעריף	סוג צריכה	קריאה קודמת	קריאה נוכחית	סה"כ צריכה בקוט"ש	מחיר לקוט"ש בא"ג	סה"כ לתשלום
פרטי חשבון עבור תאריכים:						
777	פסגה	01/06/22	30/06/22	1,484.43	45.49	675.27 ₪
778	גבע	6,429.37	6,974.60	545.23	37.72	205.66 ₪
779	שפל	18,607.03	19,843.70	1,236.67	31.20	385.84 ₪

סה"כ לדייר:

פסגה	גבע	שפל	סה"כ	שיא ביקוש
1,484.43	545.23	1,236.67	3,266.33	697,303.04
675.27 ₪	205.66 ₪	385.84 ₪	1,266.77 ₪	

סה"כ צריכה

סה"כ לתשלום

214.45 ₪	תשלום קבוע	
7.10 ₪	תשלום עבור גודל חיבור בKVA (3x40)	
1,488.32 ₪	סה"כ לתשלום	לא כולל מע"מ



30062243951

התפלגות חיוב בש"ח לפי תעו"ז

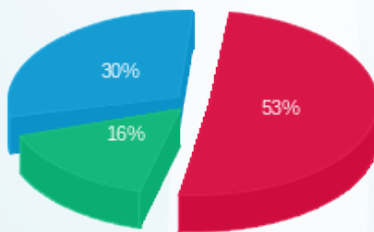

פסגה (675.27 ₪) 53%
 גבע (205.66 ₪) 16%
 שפל (385.84 ₪) 30%

הסטוריית צריכה בקוט"ש

