



06/07/22

תאריך הפקדה:

שם דייר: EMS קלאב משרדים

30/06/22

תאריך קריאה נוכחית:

שם אתר: פארק עוגן פ"ת

01/06/22

תאריך קריאה קודמת:

לקוח/ה נכבד/ה, אנו מתכבדים להגיש את חישוב צריכת החשמל לתקופה 01/06/22 - 30/06/22:

EMS קלאב משרדים - 4 - (3x100)81016886

סוג תעריף	סוג צריכה	קריאה קודמת	קריאה נוכחית	סה"כ צריכה בקוט"ש	מחיר לקוט"ש בא"ג	סה"כ לתשלום
פרטי חשבון עבור תאריכים:						
777	פסגה	01/06/22	30/06/22	446.89	45.49	203.29 ₪
778	גבע	53,023.36	53,076.83	53.47	37.72	20.17 ₪
779	שפל	90,798.13	90,899.17	101.04	31.20	31.53 ₪

סה"כ לדייר:

פסגה	גבע	שפל	סה"כ	שיא ביקוש
446.89	53.47	101.04	601.41	
203.29 ₪	20.17 ₪	31.53 ₪	254.99 ₪	

סה"כ צריכה

סה"כ לתשלום

214.45 ₪	תשלום קבוע	
17.75 ₪	תשלום עבור גודל חיבור בKVA (3x100)	
487.19 ₪	סה"כ לתשלום	לא כולל מע"מ

התפלגות חיוב בש"ח לפי תעו"ז

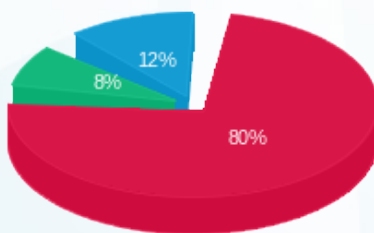

- פסגה (203.29 ₪) - 80%
- גבע (20.17 ₪) - 8%
- שפל (31.53 ₪) - 12%

הסטוריית צריכה בקוט"ש

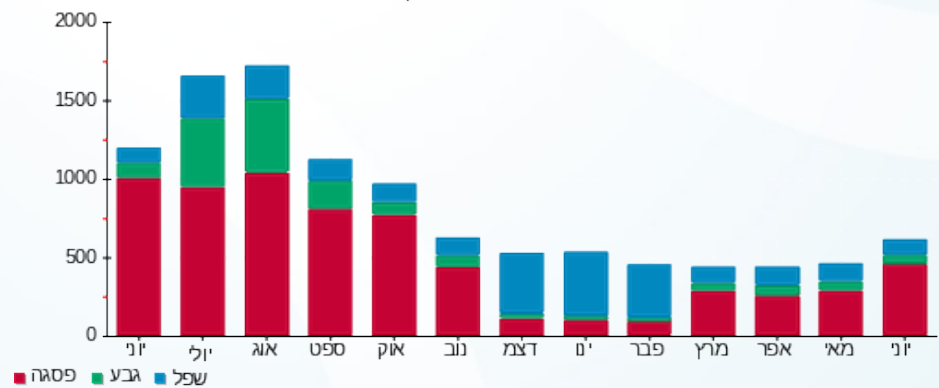



06/07/22 תאריך הפקדה:  
 30/06/22 תאריך קריאה נוכחית:  
 01/06/22 תאריך קריאה קודמת:

שם דייר: א.מוקד אבטחה - בניין ברוש ק.קרקע  
 שם אתר: פארק עוגן פ"ת

לקוח/ה נכבד/ה, אנו מתכבדים להגיש את חישוב צריכת החשמל לתקופה 01/06/22 - 30/06/22:

א.מוקד אבטחה - בניין ברוש ק.קרקע - 5 - (3x100)81016948

סוג תעריף	סוג צריכה	קריאה קודמת	קריאה נוכחית	סה"כ צריכה בקוט"ש	מחיר לקוט"ש בא"ג	סה"כ לתשלום
פרטי חשבון עבור תאריכים:						
777	פסגה	01/06/22	30/06/22	91.78	45.49	41.75 ₪
778	גבע	49,034.56	49,042.28	7.72	37.72	2.91 ₪
779	שפל	129,405.62	129,423.94	18.32	31.20	5.72 ₪

סה"כ לדייר:

פסגה	גבע	שפל	סה"כ	שיא ביקוש
91.78	7.72	18.32	117.82	
41.75 ₪	2.91 ₪	5.72 ₪	50.38 ₪	

סה"כ צריכה  
 סה"כ לתשלום

214.45 ₪	תשלום קבוע	
17.75 ₪	תשלום עבור גודל חיבור בKVA (3x100)	
282.58 ₪	סה"כ לתשלום	לא כולל מע"מ

התפלגות חיוב בש"ח לפי תעו"ז

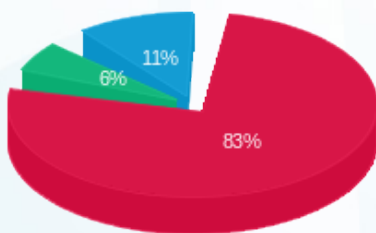

פסגה (41.75 ₪) 83%  
 גבע (2.91 ₪) 6%  
 שפל (5.72 ₪) 11%

הסטוריית צריכה בקוט"ש

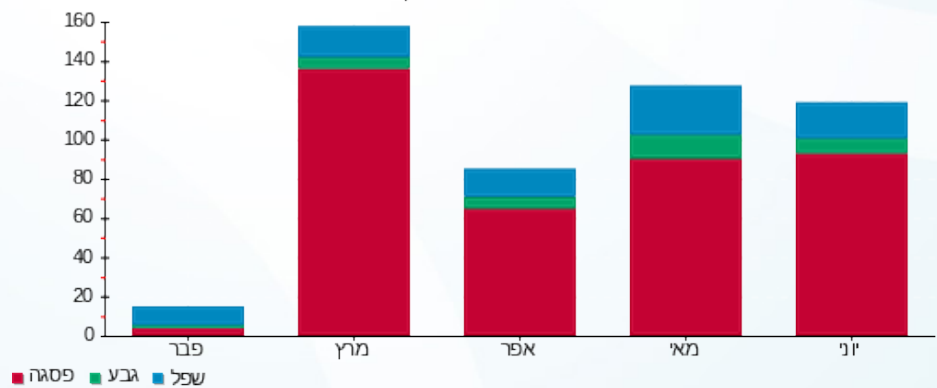

06/07/22 תאריך הפקדה:  
 30/06/22 תאריך קריאה נוכחית:  
 01/06/22 תאריך קריאה קודמת:

**שם דייר:** איבורי מחסן קרקע מזרח  
**שם אתר:** פארק עוגן פ"ת

**לקוח/ה נכבד/ה, אנו מתכבדים להגיש את חישוב צריכת החשמל לתקופה 01/06/22 - 30/06/22:**

**מחסן אלון קרקע מזרח חיוני - 13 - (3x32)16226538**

סוג תעריף	סוג צריכה	קריאה קודמת	קריאה נוכחית	סה"כ צריכה בקוט"ש	מחיר לקוט"ש בא"ג	סה"כ לתשלום
פרטי חשבון עבור תאריכים:						
777	פסגה	01/06/22	30/06/22	0.00	45.49	0.00 ₪
778	גבע	216.50	216.50	0.00	37.72	0.00 ₪
779	שפל	1,041.40	1,041.40	0.00	31.20	0.00 ₪

**סה"כ לדייר:**

פסגה	גבע	שפל	סה"כ	שיא ביקוש
0.00	0.00	0.00	0.00	
0.00 ₪	0.00 ₪	0.00 ₪	0.00 ₪	

סה"כ צריכה  
 סה"כ לתשלום

214.45 ₪	<b>תשלום קבוע</b>	
5.68 ₪	<b>תשלום עבור גודל חיבור ב-KVA (3x32)</b>	
220.13 ₪	<b>סה"כ לתשלום</b>	<b>לא כולל מע"מ</b>



06/07/22 תאריך הפקדה:  
 30/06/22 תאריך קריאה נוכחית:  
 01/06/22 תאריך קריאה קודמת:

שם דייר: אייבורי בניין אלון  
 שם אתר: פארק עוגן פ"ת

לקוח/ה נכבד/ה, אנו מתכבדים להגיש את חישוב צריכת החשמל לתקופה 01/06/22 - 30/06/22:

אייבורי בניין אלון - 1 - 16045526(3x250)

סוג תעריף	סוג צריכה	קריאה קודמת	קריאה נוכחית	סה"כ צריכה בקוט"ש	מחיר לקוט"ש בא"ג	סה"כ לתשלום
		01/06/22	30/06/22			
777	פסגה	83,461.20	86,438.00	2,976.80	45.49	1,354.15 ₪
778	גבע	13,896.40	14,157.60	261.20	37.72	98.52 ₪
779	שפל	43,223.60	43,223.60	0.00	31.20	0.00 ₪

סה"כ לדייר:

פסגה	גבע	שפל	סה"כ	שיא ביקוש
2,976.80	261.20	0.00	3,238.00	14.04
1,354.15 ₪	98.52 ₪	0.00 ₪	1,452.67 ₪	

סה"כ צריכה  
 סה"כ לתשלום

214.45 ₪	תשלום קבוע	
44.38 ₪	תשלום עבור גודל חיבור בKVA (3x250)	
1,711.50 ₪	סה"כ לתשלום	לא כולל מע"מ

התפלגות חיוב בש"ח לפי תעו"ז

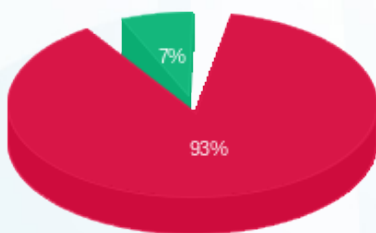

■ פסגה (1,354.15 ₪)  
 ■ גבע (98.52 ₪)  
 ■ שפל (0.00 ₪)

הסטוריית צריכה בקוט"ש

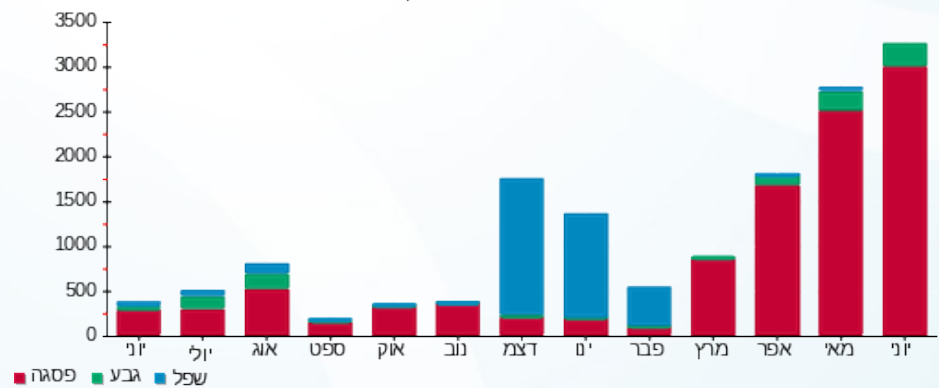



06/07/22 תאריך הפקה:  
 30/06/22 תאריך קריאה נוכחית:  
 01/06/22 תאריך קריאה קודמת:

שם דייר: אייבורי בניין אלון - חדש  
 שם אתר: פארק עוגן פ"ת

לקוח/ה נכבד/ה, אנו מתכבדים להגיש את חישוב צריכת החשמל לתקופה 01/06/22 - 30/06/22:

אייבורי P2 ב.חיוני - 10 - 16226560(3x630)

סוג תעריף	סוג צריכה	קריאה קודמת	קריאה נוכחית	סה"כ צריכה בקוט"ש	מחיר לקוט"ש בא"ג	סה"כ לתשלום
		01/06/22	30/06/22			
777	פסגה	632,843.40	649,221.60	16,378.20	45.49	7,450.44 ₪
778	גבע	226,611.60	230,308.80	3,697.20	37.72	1,394.58 ₪
779	שפל	441,997.80	446,274.60	4,276.80	31.20	1,334.36 ₪

סה"כ לדייר:

פסגה	גבע	שפל	סה"כ	שיא ביקוש
16,378.20	3,697.20	4,276.80	24,352.20	68.80
7,450.44 ₪	1,394.58 ₪	1,334.36 ₪	10,179.39 ₪	

סה"כ צריכה  
 סה"כ לתשלום

214.45 ₪	תשלום קבוע	
111.83 ₪	תשלום עבור גודל חיבור בKVA (3x630)	
10,505.67 ₪	סה"כ לתשלום	לא כולל מע"מ

התפלגות חיוב בש"ח לפי תעו"ז

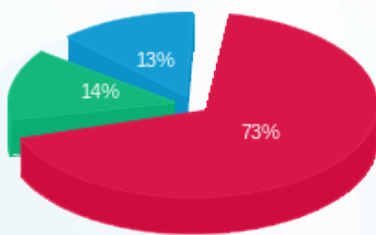

פסגה (7,450.44 ₪) 73%  
 גבע (1,394.58 ₪) 14%  
 שפל (1,334.36 ₪) 13%

הסטוריית צריכה בקוט"ש

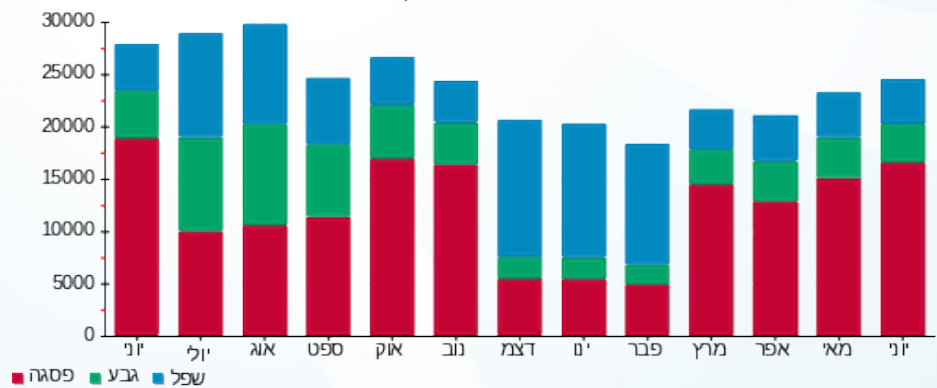



06/07/22

תאריך הפקדה:

שם דייר: אייבורי תוספת ק-1

30/06/22

תאריך קריאה נוכחית:

שם אתר: פארק עוגן פ"ת

01/06/22

תאריך קריאה קודמת:

לקוח/ה נכבד/ה, אנו מתכבדים להגיש את חישוב צריכת החשמל לתקופה 01/06/22 - 30/06/22:

אייבורי תוספת ק-1 - 2 - 16045526(3x250)

סה"כ לתשלום	מחיר לקוט"ש בא"ג	סה"כ צריכה בקוט"ש	קריאה נוכחית	קריאה קודמת	סוג צריכה	סוג תעריף
			30/06/22	01/06/22	פרטי חשבון עבור תאריכים:	
0.00 ₪	45.49	0.00	1,957.80	1,957.80	פסגה	777
0.00 ₪	37.72	0.00	545.70	545.70	גבע	778
0.00 ₪	31.20	0.00	2,059.15	2,059.15	שפל	779

סה"כ לדייר:

שיא ביקוש	סה"כ	שפל	גבע	פסגה
	0.00	0.00	0.00	0.00
	0.00 ₪	0.00 ₪	0.00 ₪	0.00 ₪

סה"כ צריכה

סה"כ לתשלום

214.45 ₪	<b>תשלום קבוע</b>	
44.38 ₪	<b>תשלום עבור גודל חיבור ב-KVA (3x250)</b>	
258.83 ₪	<b>סה"כ לתשלום</b>	<b>לא כולל מע"מ</b>





06/07/22 תאריך הפקה:  
 30/06/22 תאריך קריאה נוכחית:  
 01/06/22 תאריך קריאה קודמת:

שם דייר: אינפובי 1 ב.חיוני בנין תמר קומה 2  
 שם אתר: פארק עוגן פ"ת

לקוח/ה נכבד/ה, אנו מתכבדים להגיש את חישוב צריכת החשמל לתקופה 01/06/22 - 30/06/22:

אינפובי 1 ב.חיוני בנין תמר קומה 2 - 3 - 81018576 (3x80)

סוג תעריף	סוג צריכה	קריאה קודמת	קריאה נוכחית	סה"כ צריכה בקוט"ש	מחיר לקוט"ש בא"ג	סה"כ לתשלום
		01/06/22	30/06/22	פרטי חשבון עבור תאריכים:		
777	פסגה	2,259,290.29	2,261,657.00	2,366.71	45.49	1,076.62 ₪
778	גבע	78,341.00	78,904.00	563.00	37.72	212.36 ₪
779	שפל	2,169,875.97	2,170,963.61	1,087.64	31.20	339.34 ₪

סה"כ לדייר:

פסגה	גבע	שפל	סה"כ	שיא ביקוש
2,366.71	563.00	1,087.64	4,017.35	
1,076.62 ₪	212.36 ₪	339.34 ₪	1,628.32 ₪	

סה"כ צריכה  
 סה"כ לתשלום

214.45 ₪	תשלום קבוע	
14.20 ₪	תשלום עבור גודל חיבור בKVA (3x80)	
1,856.97 ₪	סה"כ לתשלום	לא כולל מע"מ

התפלגות חיוב בש"ח לפי תע"ז

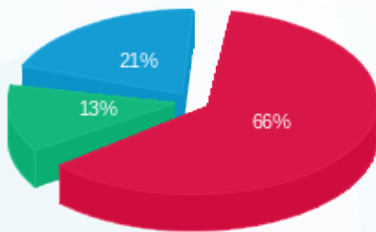

פסגה (1,076.62 ₪) 66%  
 גבע (212.36 ₪) 13%  
 שפל (339.34 ₪) 21%

הסטוריית צריכה בקוט"ש

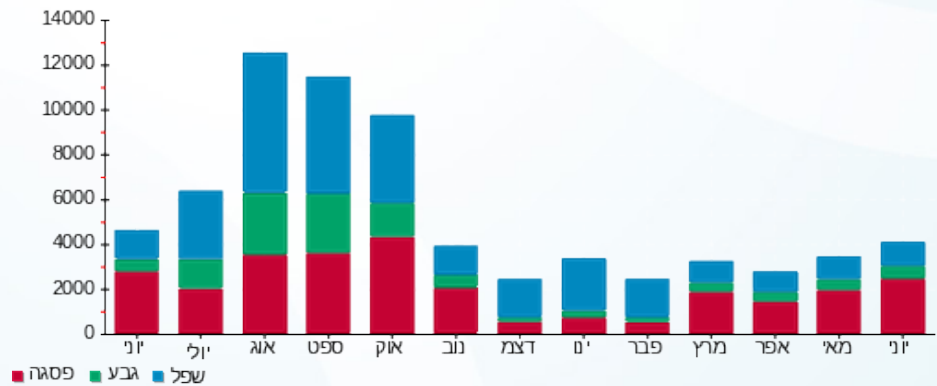



06/07/22 תאריך הפקה:  
 30/06/22 תאריך קריאה נוכחית:  
 01/06/22 תאריך קריאה קודמת:

שם דייר: אינפובי 2 ב.חיוני בנין תמר קומה 2  
 שם אתר: פארק עוגן פ"ת

לקוח/ה נכבד/ה, אנו מתכבדים להגיש את חישוב צריכת החשמל לתקופה 01/06/22 - 30/06/22:

אינפובי 2 ב.חיוני בנין תמר קומה 2 - 8 - 81018576(3x80)

סוג תעריף	סוג צריכה	קריאה קודמת	קריאה נוכחית	סה"כ צריכה בקוט"ש	מחיר לקוט"ש בא"ג	סה"כ לתשלום
		01/06/22	30/06/22			
777	פסגה	93,419.25	96,225.89	2,806.64	45.49	1,276.74 ₪
778	גבע	26,462.61	27,221.77	759.16	37.72	286.36 ₪
779	שפל	68,414.51	69,862.75	1,448.25	31.20	451.85 ₪

סה"כ לדייר:

פסגה	גבע	שפל	סה"כ	שיא ביקוש
2,806.64	759.16	1,448.25	5,014.05	
1,276.74 ₪	286.36 ₪	451.85 ₪	2,014.95 ₪	

סה"כ צריכה  
 סה"כ לתשלום

214.45 ₪	תשלום קבוע	
14.20 ₪	תשלום עבור גודל חיבור בKVA (3x80)	
2,243.60 ₪	סה"כ לתשלום	לא כולל מע"מ

התפלגות חיוב בש"ח לפי תעו"ז

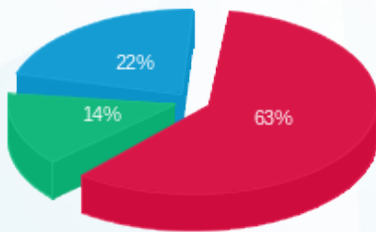

פסגה (1,276.74 ₪) 22%  
 גבע (286.36 ₪) 14%  
 שפל (451.85 ₪) 63%

הסטוריית צריכה בקוט"ש

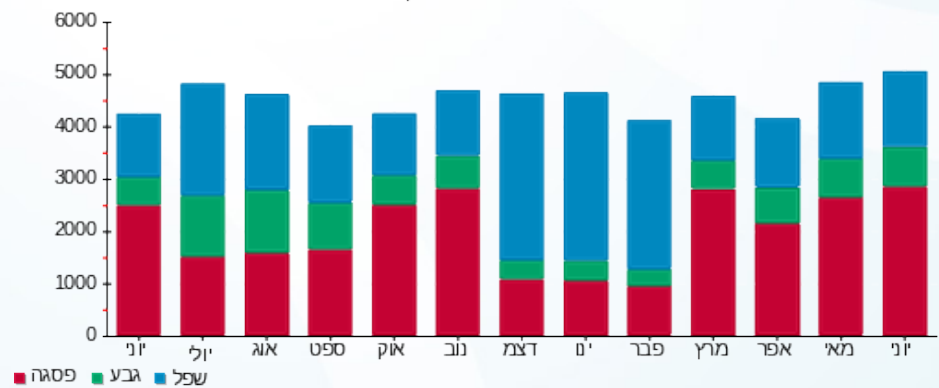

06/07/22 תאריך הפקה:  
 30/06/22 תאריך קריאה נוכחית:  
 01/06/22 תאריך קריאה קודמת:

שם דייר: אינפובי 3 בניין תמר קומה 2  
 שם אתר: פארק עוגן פ"ת

**לקוח/ה נכבד/ה, אנו מתכבדים להגיש את חישוב צריכת החשמל לתקופה 01/06/22 - 30/06/22:**

אינפובי 3 בניין תמר קומה 2 - 4 - 81018576 (3x80)

סוג תעריף	סוג צריכה	קריאה קודמת	קריאה נוכחית	סה"כ צריכה בקוט"ש	מחיר לקוט"ש בא"ג	סה"כ לתשלום
פרטי חשבון עבור תאריכים:						
777	פסגה	01/06/22	30/06/22	2,649.36	45.49	1,205.19 ₪
778	גבע	78,600.32	79,017.75	417.43	37.72	157.45 ₪
779	שפל	167,154.53	167,979.66	825.13	31.20	257.44 ₪

סה"כ לדייר:

פסגה	גבע	שפל	סה"כ	שיא ביקוש
2,649.36	417.43	825.13	3,891.92	
1,205.19 ₪	157.45 ₪	257.44 ₪	1,620.09 ₪	

סה"כ צריכה  
 סה"כ לתשלום

214.45 ₪	<b>תשלום קבוע</b>	
14.20 ₪	<b>תשלום עבור גודל חיבור בKVA (3x80)</b>	
1,848.74 ₪	<b>סה"כ לתשלום</b>	<b>לא כולל מע"מ</b>

התפלגות חיוב בש"ח לפי תע"ז

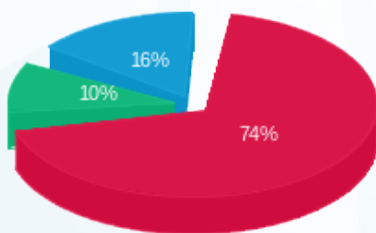

פסגה (1,205.19 ₪) 74%  
 גבע (157.45 ₪) 10%  
 שפל (257.44 ₪) 16%

הסטוריית צריכה בקוט"ש

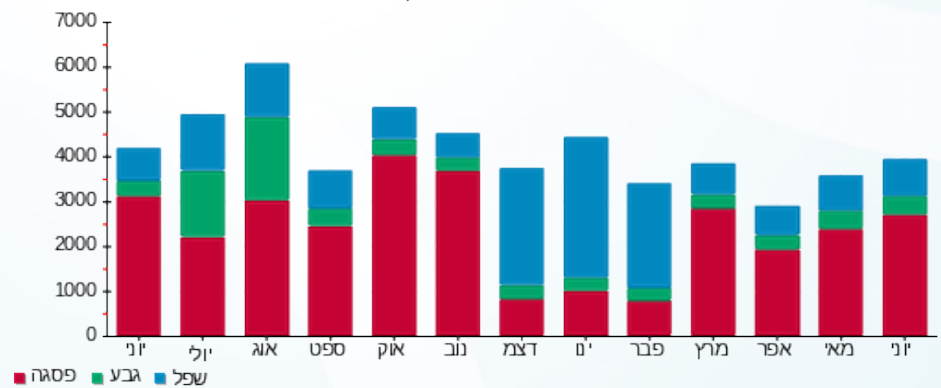



06/07/22

תאריך הפקדה:

שם דייר: אפי אבטחה  
שם אתר: פארק עוגן פ"ת

30/06/22

תאריך קריאה נוכחית:

01/06/22

תאריך קריאה קודמת:

לקוח/ה נכבד/ה, אנו מתכבדים להגיש את חישוב צריכת החשמל לתקופה 01/06/22 - 30/06/22:

אפי אבטחה - 6 - 81016948(3x40)

סוג תעריף	סוג צריכה	קריאה קודמת	קריאה נוכחית	סה"כ צריכה בקוט"ש	מחיר לקוט"ש בא"ג	סה"כ לתשלום
פרטי חשבון עבור תאריכים:						
777	פסגה	01/06/22	30/06/22	491.02	45.49	223.36 ₪
778	גבע	7,594.72	7,662.37	67.65	37.72	25.52 ₪
779	שפל	27,521.34	27,679.64	158.30	31.20	49.39 ₪

סה"כ לדייר:

פסגה	גבע	שפל	סה"כ	שיא ביקוש
491.02	67.65	158.30	716.96	
223.36 ₪	25.52 ₪	49.39 ₪	298.27 ₪	

סה"כ צריכה

סה"כ לתשלום

214.45 ₪	תשלום קבוע	
7.10 ₪	תשלום עבור גודל חיבור בKVA (3x40)	
519.82 ₪	סה"כ לתשלום	לא כולל מע"מ

התפלגות חיוב בש"ח לפי תעו"ז

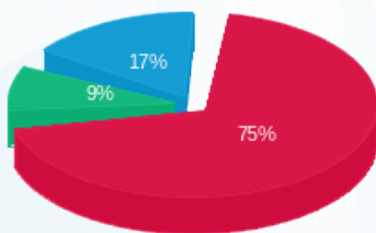

- פסגה (223.36 ₪)
- גבע (25.52 ₪)
- שפל (49.39 ₪)

הסטוריית צריכה בקוט"ש

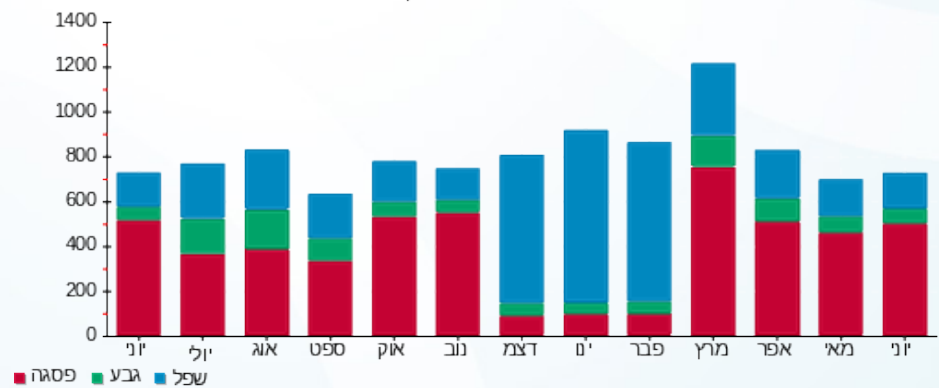

- פסגה
- גבע
- שפל





06/07/22 תאריך הפקדה:  
 30/06/22 תאריך קריאה נוכחית:  
 01/06/22 תאריך קריאה קודמת:

שם דייר: בזק בינלאומי - שנאי 5  
 שם אתר: פארק עוגן פ"ת

לקוח/ה נכבד/ה, אנו מתכבדים להגיש את חישוב צריכת החשמל לתקופה 01/06/22 - 30/06/22:

בזק בינלאומי - שנאי 5 - 1 - 11103383(0x0)

סוג תעריף	סוג צריכה	קריאה קודמת	קריאה נוכחית	סה"כ צריכה בקוט"ש	מחיר לקוט"ש בא"ג	סה"כ לתשלום
		01/06/22	30/06/22			
777	פסגה	1,171,960.00	1,344,740.00	172,780.00	37.17	64,222.33 ₪
778	גבע	554,900.00	619,640.00	64,740.00	29.91	19,363.73 ₪
779	שפל	1,878,840.00	2,040,420.00	161,580.00	24.12	38,973.10 ₪

סה"כ לדייר:

פסגה	גבע	שפל	סה"כ	שיא ביקוש
172,780.00	64,740.00	161,580.00	399,100.00	42.56
64,222.33 ₪	19,363.73 ₪	38,973.10 ₪	122,559.16 ₪	

סה"כ צריכה  
 סה"כ לתשלום

510.34 ₪	תשלום קבוע	
0.00 ₪	תשלום עבור גודל חיבור בKVA (0x0)	
123,069.50 ₪	סה"כ לתשלום	לא כולל מע"מ

התפלגות חיוב בש"ח לפי תעו"ז

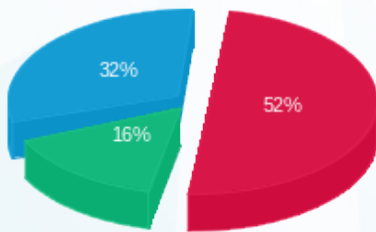

פסגה (64,222.33 ₪) 16%  
 גבע (19,363.73 ₪) 32%  
 שפל (38,973.10 ₪) 52%

הסטוריית צריכה בקוט"ש

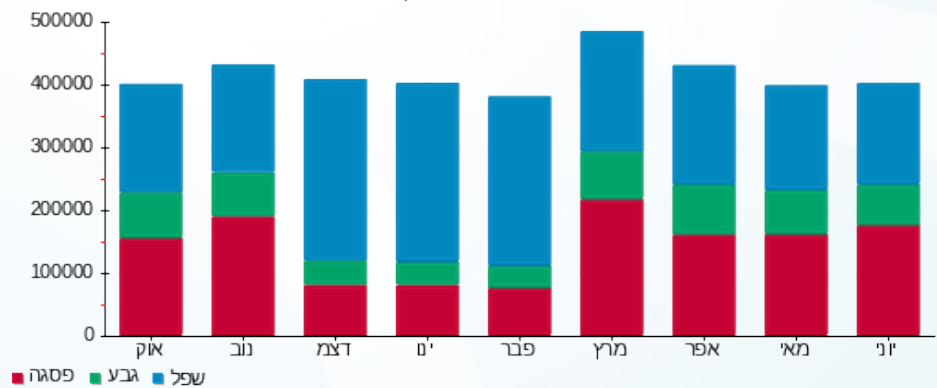



06/07/22 תאריך הפקה:  
 30/06/22 תאריך קריאה נוכחית:  
 01/06/22 תאריך קריאה קודמת:

שם דייר: בזק בינלאומי - שנאי 7  
 שם אתר: פארק עוגן פ"ת

לקוח/ה נכבד/ה, אנו מתכבדים להגיש את חישוב צריכת החשמל לתקופה 01/06/22 - 30/06/22:

בזק בינלאומי - שנאי 7 - 1 - 11103449 (0x0)

סוג תעריף	סוג צריכה	קריאה קודמת	קריאה נוכחית	סה"כ צריכה בקוט"ש	מחיר לקוט"ש בא"ג	סה"כ לתשלום
		01/06/22	30/06/22			
777	פסגה	1,450,280.00	1,695,060.00	244,780.00	37.17	90,984.73 ₪
778	גבע	708,680.00	799,980.00	91,300.00	29.91	27,307.83 ₪
779	שפל	2,403,680.00	2,631,440.00	227,760.00	24.12	54,935.71 ₪

סה"כ לדייר:

פסגה	גבע	שפל	סה"כ	שיא ביקוש
244,780.00	91,300.00	227,760.00	563,840.00	45.54
90,984.73 ₪	27,307.83 ₪	54,935.71 ₪	173,228.27 ₪	

סה"כ צריכה  
 סה"כ לתשלום

510.34 ₪	תשלום קבוע	
0.00 ₪	תשלום עבור גודל חיבור בKVA (0x0)	
173,738.61 ₪	סה"כ לתשלום	לא כולל מע"מ

התפלגות חיוב בש"ח לפי תעו"ז

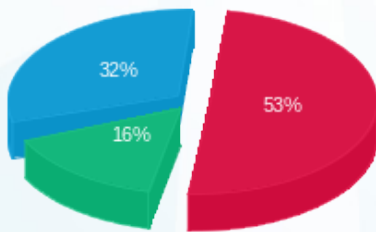

פסגה (90,984.73 ₪) 16%  
 גבע (27,307.83 ₪) 32%  
 שפל (54,935.71 ₪) 53%

הסטוריית צריכה בקוט"ש

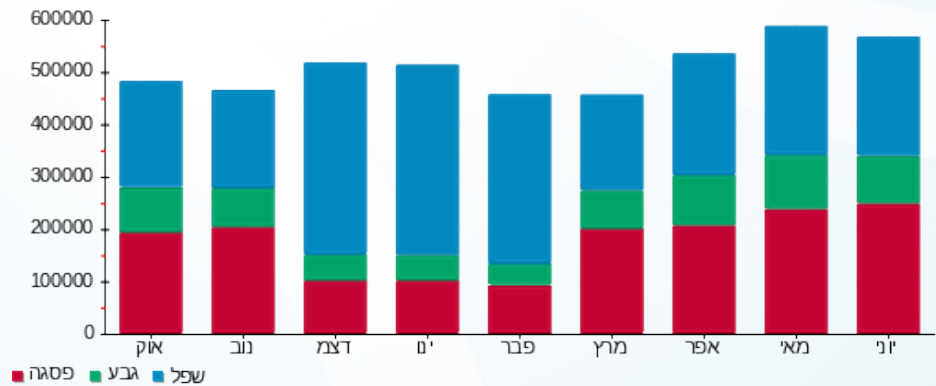



06/07/22 תאריך הפקדה:  
 30/06/22 תאריך קריאה נוכחית:  
 01/06/22 תאריך קריאה קודמת:

שם דייר: בישולים אקספרס  
 שם אתר: פארק עוגן פ"ת

לקוח/ה נכבד/ה, אנו מתכבדים להגיש את חישוב צריכת החשמל לתקופה 01/06/22 - 30/06/22:

בישולים אקספרס - 8 - 81017045(3x160)

סוג תעריף	סוג צריכה	קריאה קודמת	קריאה נוכחית	סה"כ צריכה בקוט"ש	מחיר לקוט"ש בא"ג	סה"כ לתשלום
		01/06/22	30/06/22	פרטי חשבון עבור תאריכים:		
777	פסגה	429,165.40	438,296.10	9,130.70	45.49	4,153.56 ₪
778	גבע	159,254.60	160,967.10	1,712.50	37.72	645.96 ₪
779	שפל	365,450.70	368,791.60	3,340.90	31.20	1,042.36 ₪

סה"כ לדייר:

פסגה	גבע	שפל	סה"כ	שיא ביקוש
9,130.70	1,712.50	3,340.90	14,184.10	46.30
4,153.56 ₪	645.96 ₪	1,042.36 ₪	5,841.87 ₪	

סה"כ צריכה

סה"כ לתשלום

214.45 ₪	תשלום קבוע	
28.40 ₪	תשלום עבור גודל חיבור בKVA (3x160)	
6,084.72 ₪	סה"כ לתשלום	לא כולל מע"מ

התפלגות חיוב בש"ח לפי תעו"ז

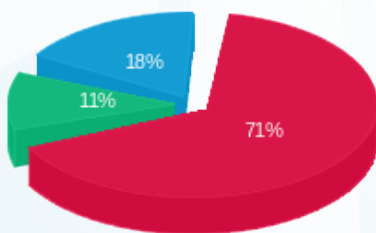

■ פסגה (4,153.56 ₪)  
 ■ גבע (645.96 ₪)  
 ■ שפל (1,042.36 ₪)

הסטוריית צריכה בקוט"ש

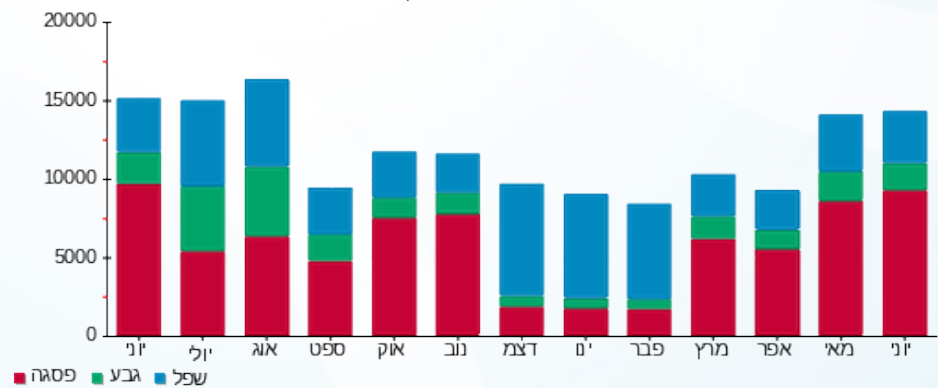

■ פסגה ■ גבע ■ שפל



06/07/22

תאריך הפקדה:

**שם דייר:** בנועם טכנולוגיות בע"מ בניין ארז קומה 2  
**שם אתר:** פארק עוגן פ"ת

30/06/22

תאריך קריאה נוכחית:

01/06/22

תאריך קריאה קודמת:

**לקוח/ה נכבד/ה, אנו מתכבדים להגיש את חישוב צריכת החשמל לתקופה 01/06/22 - 30/06/22:**

**בנועם טכנולוגיות בע"מ בניין ארז קומה 2 - 3 - 81017045(3x250)**

סוג תעריף	סוג צריכה	קריאה קודמת	קריאה נוכחית	סה"כ צריכה בקוט"ש	מחיר לקוט"ש בא"ג	סה"כ לתשלום
פרטי חשבון עבור תאריכים:						
777	פסגה	01/06/22	30/06/22	1,744.80	45.49	793.71 ₪
778	גבע	88,655.20	88,723.20	68.00	37.72	25.65 ₪
779	שפל	207,946.00	208,042.80	96.80	31.20	30.20 ₪

**סה"כ לדייר:**

פסגה	גבע	שפל	סה"כ	שיא ביקוש
1,744.80	68.00	96.80	1,909.60	8.80
793.71 ₪	25.65 ₪	30.20 ₪	849.56 ₪	

**סה"כ צריכה**

**סה"כ לתשלום**

214.45 ₪	<b>תשלום קבוע</b>	
44.38 ₪	<b>תשלום עבור גודל חיבור בKVA (3x250)</b>	
1,108.39 ₪	<b>סה"כ לתשלום</b>	<b>לא כולל מע"מ</b>

התפלגות חיוב בש"ח לפי תע"ז

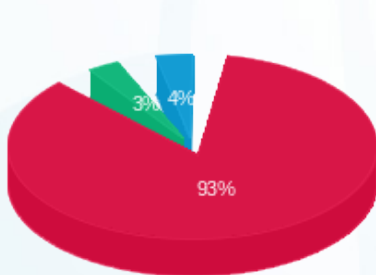

- פסגה (793.71 ₪) 93%
- גבע (25.65 ₪) 4%
- שפל (30.20 ₪) 3%

הסטוריית צריכה בקוט"ש

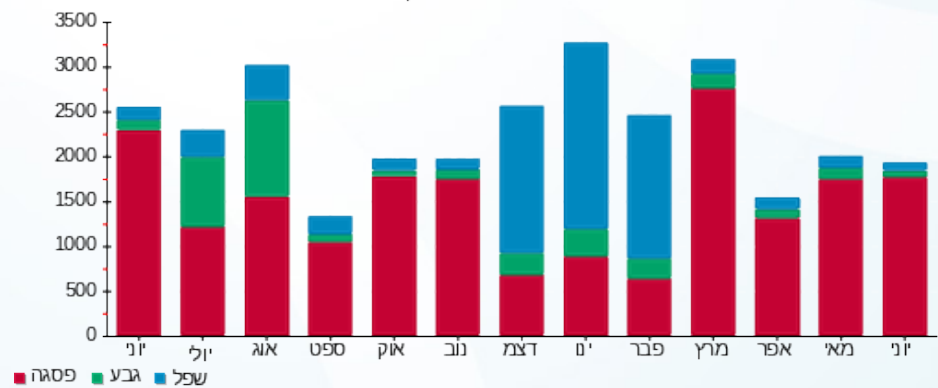



06/07/22

תאריך הפקדה:

שם דייר: בניין אלון EIM - חדש

30/06/22

תאריך קריאה נוכחית:

שם אתר: פארק עוגן פ"ת

01/06/22

תאריך קריאה קודמת:

לקוח/ה נכבד/ה, אנו מתכבדים להגיש את חישוב צריכת החשמל לתקופה 01/06/22 - 30/06/22:

**EIM חיוני - 3 - (3x400)16226538**

סוג תעריף	סוג צריכה	קריאה קודמת	קריאה נוכחית	סה"כ צריכה בקוט"ש	מחיר לקוט"ש בא"ג	סה"כ לתשלום
			30/06/22	01/06/22	פרטי חשבון עבור תאריכים:	
777	פסגה	787,824.80	804,854.80	17,030.00	45.49	7,746.95 ₪
778	גבע	191,835.60	194,297.60	2,462.00	37.72	928.67 ₪
779	שפל	590,082.80	595,621.20	5,538.40	31.20	1,727.98 ₪

**EIM P5 ב.חיוני - 13 - (3x400)16226560**

סוג תעריף	סוג צריכה	קריאה קודמת	קריאה נוכחית	סה"כ צריכה בקוט"ש	מחיר לקוט"ש בא"ג	סה"כ לתשלום
			30/06/22	01/06/22	פרטי חשבון עבור תאריכים:	
777	פסגה	380,587.20	388,874.80	8,287.60	45.49	3,770.03 ₪
778	גבע	113,572.40	115,577.60	2,005.20	37.72	756.36 ₪
779	שפל	211,400.00	213,408.40	2,008.40	31.20	626.62 ₪

סה"כ לדירה:

פסגה	גבע	שפל	סה"כ	שיא ביקוש
25,317.60	4,467.20	7,546.80	37,331.60	82.62
11,516.98 ₪	1,685.03 ₪	2,354.60 ₪	15,556.61 ₪	

סה"כ צריכה

סה"כ לתשלום

214.45 ₪	<b>תשלום קבוע</b>	
142.01 ₪	<b>תשלום עבור גודל חיבור בKVA (3x800)</b>	
15,913.06 ₪	<b>סה"כ לתשלום</b>	<b>לא כולל מע"מ</b>

התפלגות חיוב בש"ח לפי תע"ז

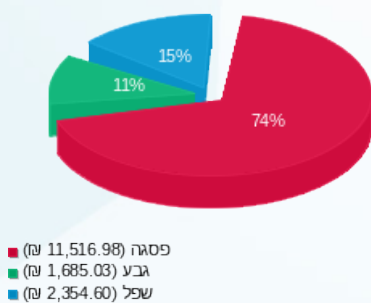

הסטוריית צריכה בקוט"ש

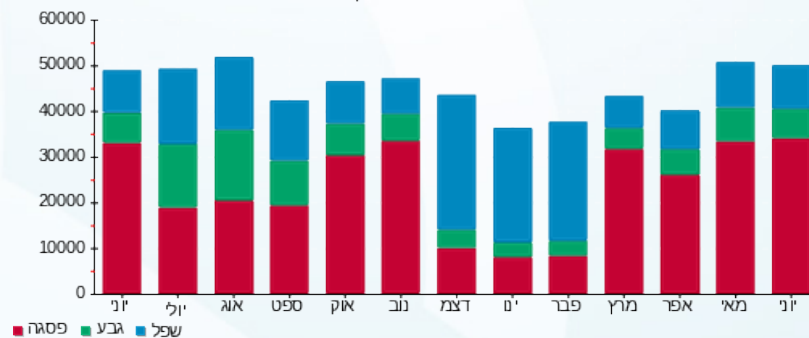



06/07/22 תאריך הפקה:  
 30/06/22 תאריך קריאה נוכחי:  
 01/06/22 תאריך קריאה קודמת:

שם דייר: גילנטיק 1 ב.חיוני בניין אלון קומה 1  
 שם אתר: פארק עוגן פ"ת

לקוח/ה נכבד/ה, אנו מתכבדים להגיש את חישוב צריכת החשמל לתקופה 01/06/22 - 30/06/22:

גילנטיק 1 ב.חיוני בניין אלון קומה 1 - 3 - 16045526 (3x250)

סוג תעריף	סוג צריכה	קריאה קודמת	קריאה נוכחית	סה"כ צריכה בקוט"ש	מחיר לקוט"ש בא"ג	סה"כ לתשלום
		01/06/22	30/06/22			
777	פסגה	29,410.25	35,288.00	5,877.75	45.49	2,673.79 ₪
778	גבע	13,774.75	15,829.75	2,055.00	37.72	775.15 ₪
779	שפל	40,327.25	45,266.25	4,939.00	31.20	1,540.97 ₪

סה"כ לדייר:

פסגה	גבע	שפל	סה"כ	שיא ביקוש
5,877.75	2,055.00	4,939.00	12,871.75	25.31
2,673.79 ₪	775.15 ₪	1,540.97 ₪	4,989.90 ₪	

סה"כ צריכה  
 סה"כ לתשלום

214.45 ₪	תשלום קבוע	
44.38 ₪	תשלום עבור גודל חיבור ב KVA (3x250)	
5,248.73 ₪	סה"כ לתשלום	לא כולל מע"מ

התפלגות חיוב בש"ח לפי תעו"ז

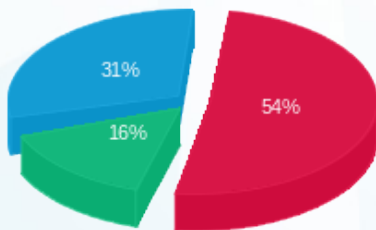

■ פסגה (2,673.79 ₪)  
 ■ גבע (775.15 ₪)  
 ■ שפל (1,540.97 ₪)

הסטוריית צריכה בקוט"ש

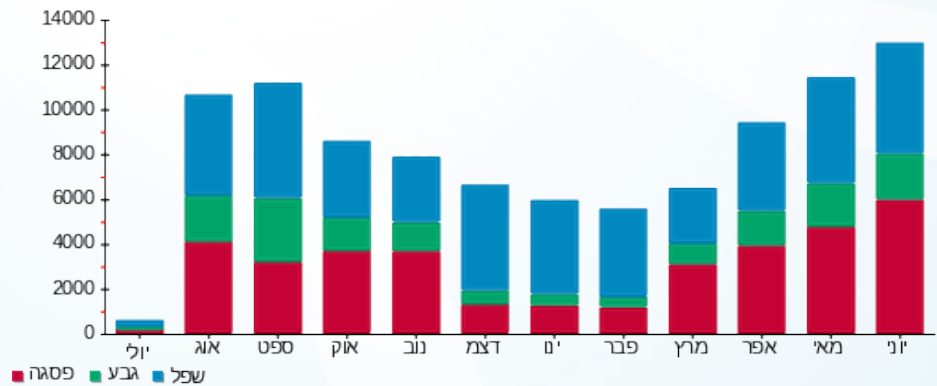



06/07/22 תאריך הפקה:  
 30/06/22 תאריך קריאה נוכחית:  
 01/06/22 תאריך קריאה קודמת:

שם דייר: גילנטיק 2 חיוני בניין אלון קומה 1  
 שם אתר: פארק עוגן פ"ת

לקוח/ה נכבד/ה, אנו מתכבדים להגיש את חישוב צריכת החשמל לתקופה 01/06/22 - 30/06/22:

גילנטיק 2 חיוני בניין אלון קומה 1 - 7 - 16226538 (3x250)

סה"כ לתשלום	מחיר לקוט"ש בא"ג	סה"כ צריכה בקוט"ש	קריאה נוכחית	קריאה קודמת	סוג צריכה	סוג תעריף
			30/06/22	01/06/22		פרטי חשבון עבור תאריכים:
981.13 ₪	45.49	2,156.80	13,287.60	11,130.80	פסגה	777
306.29 ₪	37.72	812.00	6,069.60	5,257.60	גבע	778
648.34 ₪	31.20	2,078.00	20,657.20	18,579.20	שפל	779

סה"כ לדיר:

שיא ביקוש	סה"כ	שפל	גבע	פסגה
7.43	5,046.80	2,078.00	812.00	2,156.80
	1,935.75 ₪	648.34 ₪	306.29 ₪	981.13 ₪

סה"כ צריכה  
 סה"כ לתשלום

214.45 ₪	<b>תשלום קבוע</b>	
44.38 ₪	<b>תשלום עבור גודל חיבור בKVA (3x250)</b>	
2,194.58 ₪	<b>סה"כ לתשלום</b>	<b>לא כולל מע"מ</b>

התפלגות חיוב בש"ח לפי תע"ז

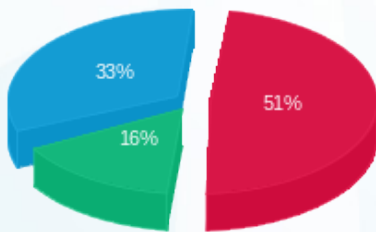

■ פסגה (981.13 ₪)  
 ■ גבע (306.29 ₪)  
 ■ שפל (648.34 ₪)

הסטוריית צריכה בקוט"ש

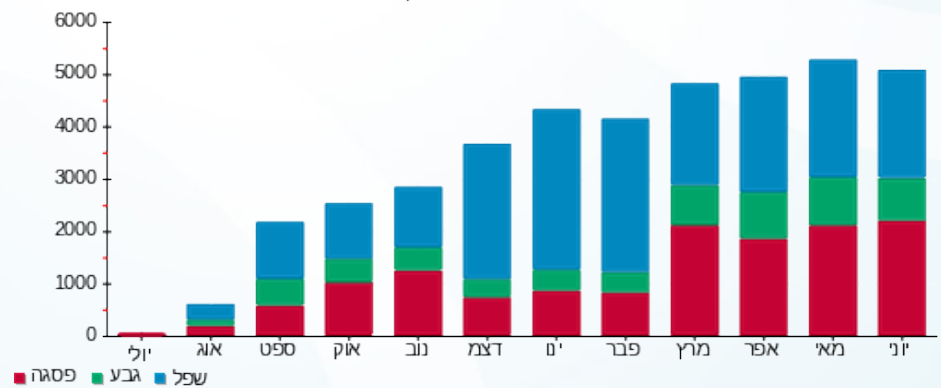

06/07/22 תאריך הפקה:  
 30/06/22 תאריך קריאה נוכחית:  
 01/06/22 תאריך קריאה קודמת:

שם דייר: הוט חדר גג 1  
 שם אתר: פארק עוגן פ"ת

**לקוח/ה נכבד/ה, אנו מתכבדים להגיש את חישוב צריכת החשמל לתקופה 01/06/22 - 30/06/22:**

הוט חדר גג 1 ב.חיוני - 7 - 16226560(3x25)

סה"כ לתשלום	מחיר לקוט"ש בא"ג	סה"כ צריכה בקוט"ש	קריאה נוכחית	קריאה קודמת	סוג צריכה	סוג תעריף
			30/06/22	01/06/22		פרטי חשבון עבור תאריכים:
₪ 585.80	45.49	1,287.75	38,287.90	37,000.15	פסגה	777
₪ 182.34	37.72	483.40	19,775.50	19,292.10	גבע	778
₪ 364.60	31.20	1,168.60	60,771.00	59,602.40	שפל	779

סה"כ לדייר:

שיא ביקוש	סה"כ	שפל	גבע	פסגה
5.27	2,939.75	1,168.60	483.40	1,287.75
	₪ 1,132.74	₪ 364.60	₪ 182.34	₪ 585.80

סה"כ צריכה  
 סה"כ לתשלום

₪ 214.45	<b>תשלום קבוע</b>	
₪ 4.44	<b>תשלום עבור גודל חיבור בKVA (3x25)</b>	
₪ 1,351.63	<b>סה"כ לתשלום</b>	<b>לא כולל מע"מ</b>

התפלגות חיוב בש"ח לפי תעו"ז

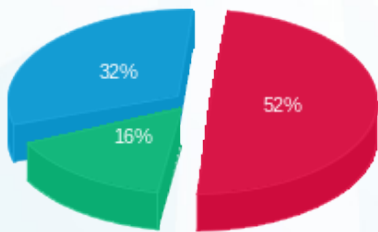

■ פסגה (₪ 585.80)  
 ■ גבע (₪ 182.34)  
 ■ שפל (₪ 364.60)

הסטוריית צריכה בקוט"ש

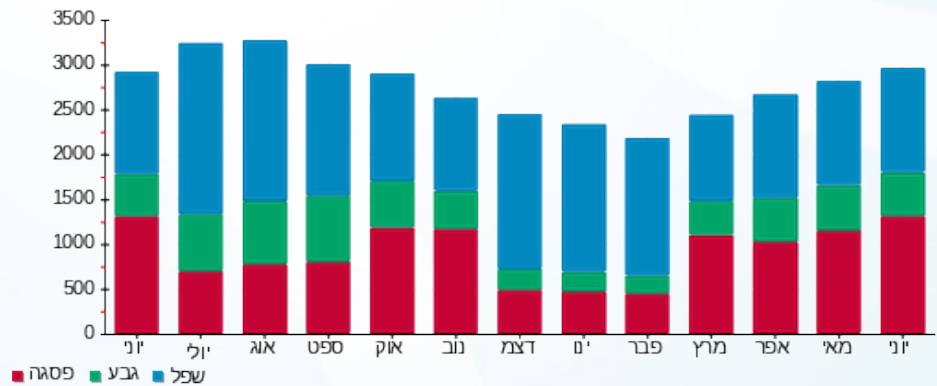

06/07/22 תאריך הפקדה:  
 30/06/22 תאריך קריאה נוכחית:  
 01/06/22 תאריך קריאה קודמת:

שם דייר: הוט מנעולים וצלחות  
 שם אתר: פארק עוגן פ"ת

**לקוח/ה נכבד/ה, אנו מתכבדים להגיש את חישוב צריכת החשמל לתקופה 01/06/22 - 30/06/22:**

הוט מנעולים וצלחות ב.חיוני - 8 - 16226560(3x16)

סה"כ לתשלום	מחיר לקוט"ש בא"ג	סה"כ צריכה בקוט"ש	קריאה נוכחית	קריאה קודמת	סוג צריכה	סוג תעריף
			30/06/22	01/06/22	פרטי חשבון עבור תאריכים:	
₪ 0.00	45.49	0.00	745.85	745.85	פסגה	777
₪ 0.00	37.72	0.00	414.40	414.40	גבע	778
₪ 0.00	31.20	0.00	1,324.35	1,324.35	שפל	779

סה"כ לדייר:

שיא ביקוש	סה"כ	שפל	גבע	פסגה
0.09	0.00	0.00	0.00	0.00
	₪ 0.00	₪ 0.00	₪ 0.00	₪ 0.00

סה"כ צריכה  
 סה"כ לתשלום

₪ 214.45	<b>תשלום קבוע</b>	
₪ 2.84	<b>תשלום עבור גודל חיבור בKVA (3x16)</b>	
₪ 217.29	<b>סה"כ לתשלום</b>	<b>לא כולל מע"מ</b>

התפלגות חיוב בש"ח לפי תעו"ז

פסגה (₪ 0.00)  
 גבע (₪ 0.00)  
 שפל (₪ 0.00)

הסטוריית צריכה בקוט"ש

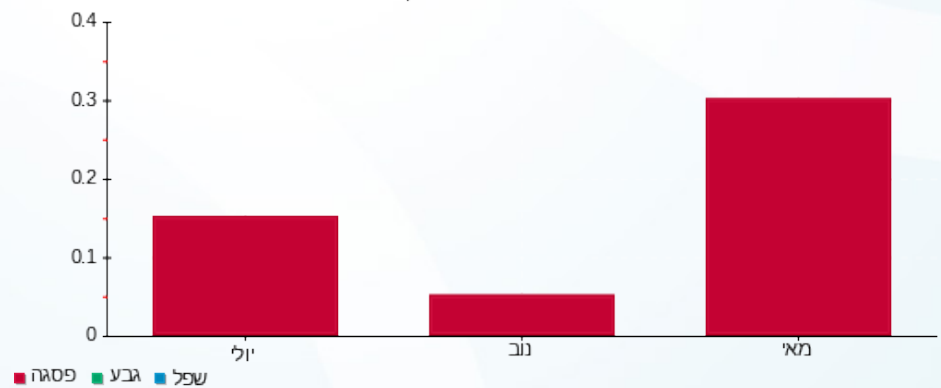



06/07/22

תאריך הפקה:

שם דייר: הוצאה לפועל ב.חיוני

30/06/22

תאריך קריאה נוכחית:

שם אתר: פארק עוגן פ"ת

01/06/22

תאריך קריאה קודמת:

לקוח/ה נכבד/ה, אנו מתכבדים להגיש את חישוב צריכת החשמל לתקופה 01/06/22 - 30/06/22:

הוצאה לפועל ב.חיוני - 6 - 81011515(3x630)

סוג תעריף	סוג צריכה	קריאה קודמת	קריאה נוכחית	סה"כ צריכה בקוט"ש	מחיר לקוט"ש בא"ג	סה"כ לתשלום
פרטי חשבון עבור תאריכים:						
777	פסגה	01/06/22	30/06/22	3,981.41	45.49	1,811.14 ₪
778	גבע	82,970.50	84,712.34	1,741.84	37.72	657.02 ₪
779	שפל	253,022.58	256,975.04	3,952.46	31.20	1,233.17 ₪

סה"כ לדייר:

פסגה	גבע	שפל	סה"כ	שיא ביקוש
3,981.41	1,741.84	3,952.46	9,675.72	
1,811.14 ₪	657.02 ₪	1,233.17 ₪	3,701.34 ₪	

סה"כ צריכה

סה"כ לתשלום

214.45 ₪	<b>תשלום קבוע</b>	
111.83 ₪	<b>תשלום עבור גודל חיבור בKVA (3x630)</b>	
4,027.62 ₪	<b>סה"כ לתשלום</b>	<b>לא כולל מע"מ</b>

התפלגות חיוב בש"ח לפי תעו"ז

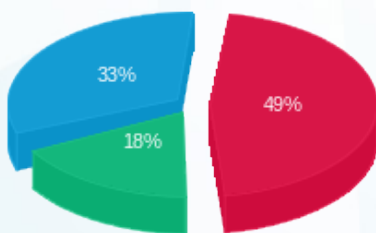

■ פסגה (1,811.14 ₪)  
■ גבע (657.02 ₪)  
■ שפל (1,233.17 ₪)

הסטוריית צריכה בקוט"ש

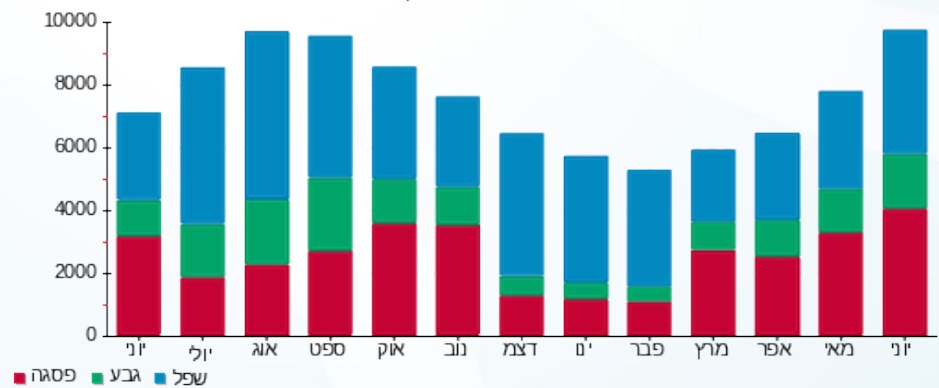

06/07/22 תאריך הפקה:  
 30/06/22 תאריך קריאה נוכחית:  
 01/06/22 תאריך קריאה קודמת:

**שם דייר:** הוצאה לפועל חיוני  
**שם אתר:** פארק עוגן פ"ת

**לקוח/ה נכבד/ה, אנו מתכבדים להגיש את חישוב צריכת החשמל לתקופה 01/06/22 - 30/06/22:**

**הוצאה לפועל חיוני - 4 - 81016948 (3x100)**

סוג תעריף	סוג צריכה	קריאה קודמת	קריאה נוכחית	סה"כ צריכה בקוט"ש	מחיר לקוט"ש בא"ג	סה"כ לתשלום
פרטי חשבון עבור תאריכים:						
777	פסגה	01/06/22	30/06/22	1,379.55	45.49	627.56 ₪
778	גבע	19,192.32	19,257.27	64.95	37.72	24.50 ₪
779	שפל	43,451.05	43,594.69	143.64	31.20	44.81 ₪

**סה"כ לדייר:**

פסגה	גבע	שפל	סה"כ	שיא ביקוש
1,379.55	64.95	143.64	1,588.14	
627.56 ₪	24.50 ₪	44.81 ₪	696.87 ₪	

סה"כ צריכה  
 סה"כ לתשלום

214.45 ₪	<b>תשלום קבוע</b>	
17.75 ₪	<b>תשלום עבור גודל חיבור בKVA (3x100)</b>	
929.07 ₪	<b>סה"כ לתשלום</b>	<b>לא כולל מע"מ</b>

התפלגות חיוב בש"ח לפי תעו"ז

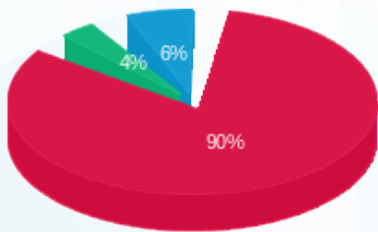

פסגה (627.56 ₪) ■  
 גבע (24.50 ₪) ■  
 שפל (44.81 ₪) ■

הסטוריית צריכה בקוט"ש

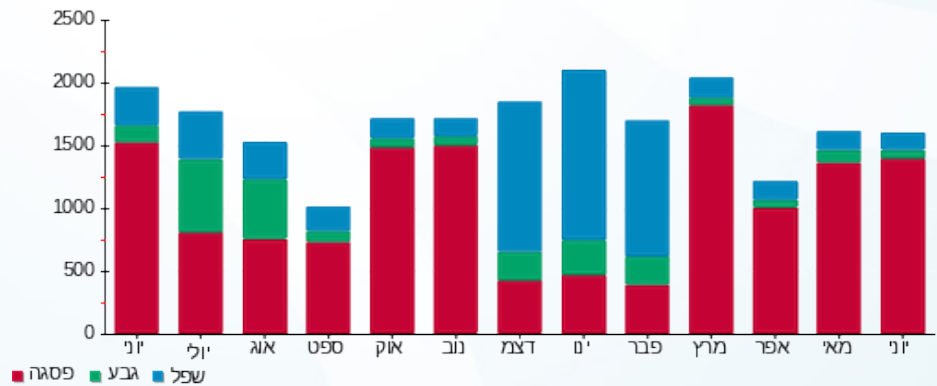



06/07/22 תאריך הפקדה:  
 30/06/22 תאריך קריאה נוכחית:  
 01/06/22 תאריך קריאה קודמת:

שם דייר: החומסיה  
 שם אתר: פארק עוגן פ"ת

לקוח/ה נכבד/ה, אנו מתכבדים להגיש את חישוב צריכת החשמל לתקופה 01/06/22 - 30/06/22:

החומסיה - 7 - 81016886 (3x63)

סוג תעריף	סוג צריכה	קריאה קודמת	קריאה נוכחית	סה"כ צריכה בקוט"ש	מחיר לקוט"ש בא"ג	סה"כ לתשלום
פרטי חשבון עבור תאריכים:						
777	פסגה	01/06/22	30/06/22	679.54	45.49	309.12 ₪
778	גבע	38,631.78	38,824.22	192.43	37.72	72.59 ₪
779	שפל	101,396.02	101,633.95	237.93	31.20	74.23 ₪

סה"כ לדייר:

פסגה	גבע	שפל	סה"כ	שיא ביקוש
679.54	192.43	237.93	1,109.91	
309.12 ₪	72.59 ₪	74.23 ₪	455.94 ₪	

סה"כ צריכה  
 סה"כ לתשלום

214.45 ₪	תשלום קבוע	
11.18 ₪	תשלום עבור גודל חיבור בKVA (3x63)	
681.58 ₪	סה"כ לתשלום	לא כולל מע"מ

התפלגות חיוב בש"ח לפי תעו"ז

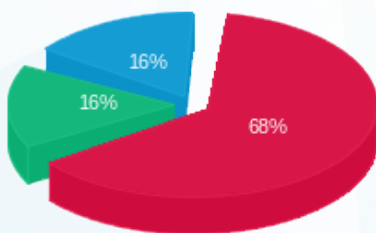

פסגה (₪ 309.12)  
 גבע (₪ 72.59)  
 שפל (₪ 74.23)

הסטוריית צריכה בקוט"ש

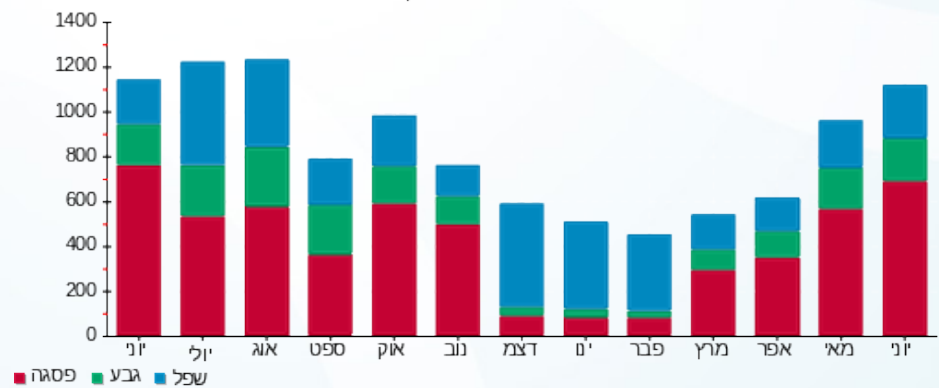



06/07/22

תאריך הפקה:

שם דייר: חברת ביטוח יקב ב.חיוני

30/06/22

תאריך קריאה נוכחית:

שם אתר: פארק עוגן פ"ת

01/06/22

תאריך קריאה קודמת:

לקוח/ה נכבד/ה, אנו מתכבדים להגיש את חישוב צריכת החשמל לתקופה 01/06/22 - 30/06/22:

חברת ביטוח יקב ב.חיוני - 2 - 81018576(3x63)

סוג תעריף	סוג צריכה	קריאה קודמת	קריאה נוכחית	סה"כ צריכה בקוט"ש	מחיר לקוט"ש בא"ג	סה"כ לתשלום
פרטי חשבון עבור תאריכים:						
777	פסגה	01/06/22	30/06/22	1,593.57	45.49	724.91 ₪
778	גבע	21,661.89	21,874.16	212.27	37.72	80.07 ₪
779	שפל	63,148.50	63,565.95	417.45	31.20	130.24 ₪

סה"כ לדייר:

פסגה	גבע	שפל	סה"כ	שיא ביקוש
1,593.57	212.27	417.45	2,223.29	
724.91 ₪	80.07 ₪	130.24 ₪	935.23 ₪	

סה"כ צריכה

סה"כ לתשלום

214.45 ₪	<b>תשלום קבוע</b>	
11.18 ₪	<b>תשלום עבור גודל חיבור בKVA (3x63)</b>	
1,160.86 ₪	<b>סה"כ לתשלום</b>	<b>לא כולל מע"מ</b>

התפלגות חיוב בש"ח לפי תע"ז

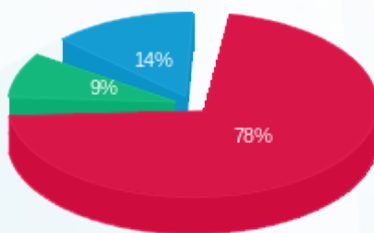

- פסגה (724.91 ₪) 78%
- גבע (80.07 ₪) 14%
- שפל (130.24 ₪) 9%

הסטוריית צריכה בקוט"ש

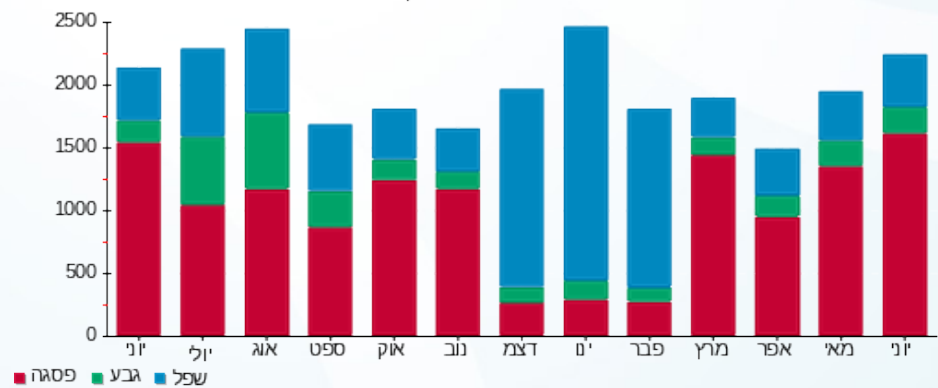



06/07/22 תאריך הפקדה:  
 30/06/22 תאריך קריאה נוכחית:  
 01/06/22 תאריך קריאה קודמת:

שם דייר: חניון ב.חיוני  
 שם אתר: פארק עוגן פ"ת

לקוח/ה נכבד/ה, אנו מתכבדים להגיש את חישוב צריכת החשמל לתקופה 01/06/22 - 30/06/22:

חניון ב.חיוני - 1 - 81016886(3x250)

סוג תעריף	סוג צריכה	קריאה קודמת	קריאה נוכחית	סה"כ צריכה בקוט"ש	מחיר לקוט"ש בא"ג	סה"כ לתשלום
		01/06/22	30/06/22			
777	פסגה	698,073.58	709,301.47	11,227.90	45.49	5,107.57 ₪
778	גבע	291,730.90	294,615.19	2,884.29	37.72	1,087.95 ₪
779	שפל	706,939.03	710,486.60	3,547.58	31.20	1,106.84 ₪

סה"כ לדיר:

פסגה	גבע	שפל	סה"כ	שיא ביקוש
11,227.90	2,884.29	3,547.58	17,659.76	
5,107.57 ₪	1,087.95 ₪	1,106.84 ₪	7,302.37 ₪	

סה"כ צריכה  
 סה"כ לתשלום

214.45 ₪	תשלום קבוע	
44.38 ₪	תשלום עבור גודל חיבור בKVA (3x250)	
7,561.20 ₪	סה"כ לתשלום	לא כולל מע"מ

התפלגות חיוב בש"ח לפי תע"ז

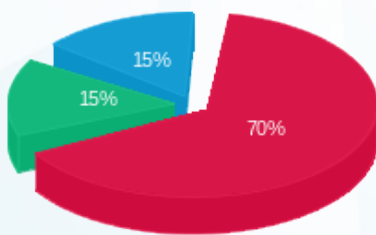

■ פסגה (5,107.57 ₪)  
 ■ גבע (1,087.95 ₪)  
 ■ שפל (1,106.84 ₪)

הסטוריית צריכה בקוט"ש

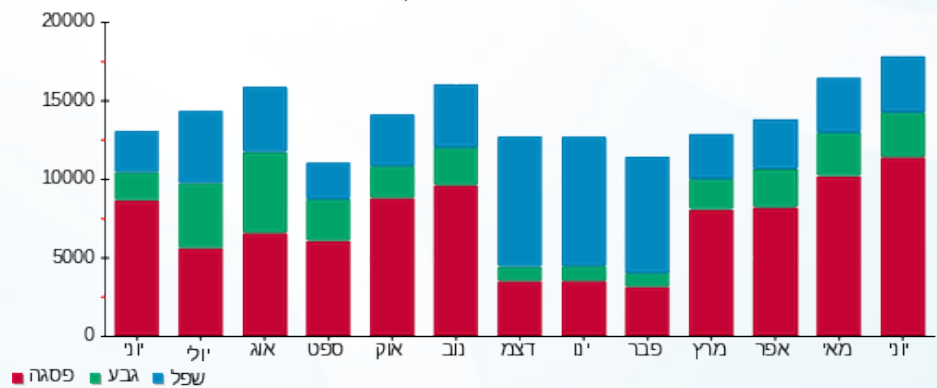

06/07/22 תאריך הפקדה:  
 30/06/22 תאריך קריאה נוכחית:  
 01/06/22 תאריך קריאה קודמת:

שם דייר: חניון חיוני  
 שם אתר: פארק עוגן פ"ת

לקוח/ה נכבד/ה, אנו מתכבדים להגיש את חישוב צריכת החשמל לתקופה 01/06/22 - 30/06/22:

חניון חיוני - 1 - 81026189 (3x100)

סוג תעריף	סוג צריכה	קריאה קודמת	קריאה נוכחית	סה"כ צריכה בקוט"ש	מחיר לקוט"ש בא"ג	סה"כ לתשלום
		01/06/22	30/06/22			
777	פסגה	13,926.01	14,578.59	652.58	45.49	296.86 ₪
778	גבע	7,113.94	7,403.01	289.07	37.72	109.04 ₪
779	שפל	22,800.53	23,427.89	627.36	31.20	195.74 ₪

סה"כ לדייר:

פסגה	גבע	שפל	סה"כ	שיא ביקוש
652.58	289.07	627.36	1,569.01	4.40
296.86 ₪	109.04 ₪	195.74 ₪	601.63 ₪	

סה"כ צריכה  
 סה"כ לתשלום

214.45 ₪	תשלום קבוע	
17.75 ₪	תשלום עבור גודל חיבור בKVA (3x100)	
833.83 ₪	סה"כ לתשלום	לא כולל מע"מ

התפלגות חיוב בש"ח לפי תע"ז

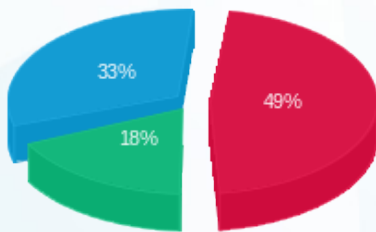

פסגה (296.86 ₪) - 18%  
 גבע (109.04 ₪) - 33%  
 שפל (195.74 ₪) - 49%

הסטוריית צריכה בקוט"ש

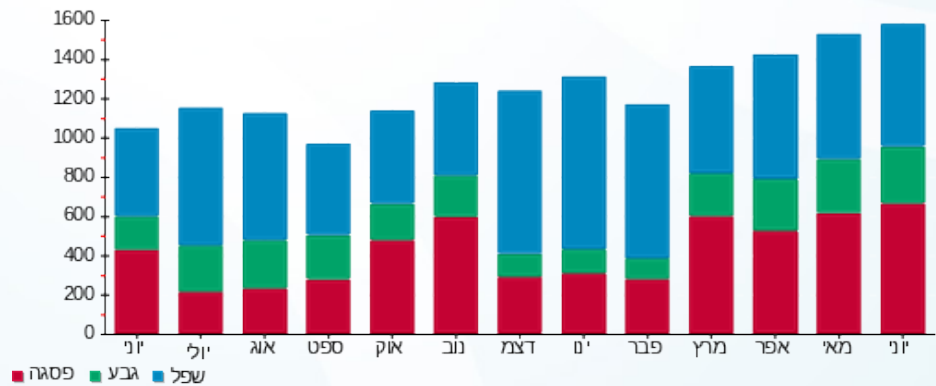



06/07/22 תאריך הפקה:  
 30/06/22 תאריך קריאה נוכחית:  
 01/06/22 תאריך קריאה קודמת:

שם דייר: מונטרס בניין אלון קומה 1  
 שם אתר: פארק עוגן פ"ת

לקוח/ה נכבד/ה, אנו מתכבדים להגיש את חישוב צריכת החשמל לתקופה 01/06/22 - 30/06/22:

מונטרס בניין אלון קומה 1 - 4 - 16045526 (3x40)

סוג תעריף	סוג צריכה	קריאה קודמת	קריאה נוכחית	סה"כ צריכה בקוט"ש	מחיר לקוט"ש בא"ג	סה"כ לתשלום
פרטי חשבון עבור תאריכים:						
777	פסגה	01/06/22	30/06/22	3.20	45.49	1.46 ₪
778	גבע	1.40	1.40	0.00	37.72	0.00 ₪
779	שפל	5.00	5.00	0.00	31.20	0.00 ₪

סה"כ לדייר:

פסגה	גבע	שפל	סה"כ	שיא ביקוש
3.20	0.00	0.00	3.20	1.02
1.46 ₪	0.00 ₪	0.00 ₪	1.46 ₪	

סה"כ צריכה  
 סה"כ לתשלום

214.45 ₪	תשלום קבוע
7.10 ₪	תשלום עבור גודל חיבור בKVA (3x40)
223.01 ₪	סה"כ לתשלום
לא כולל מע"מ	

התפלגות חיוב בש"ח לפי תעו"ז



פסגה (1.46 ₪)  
 גבע (0.00 ₪)  
 שפל (0.00 ₪)

הסטוריית צריכה בקוט"ש

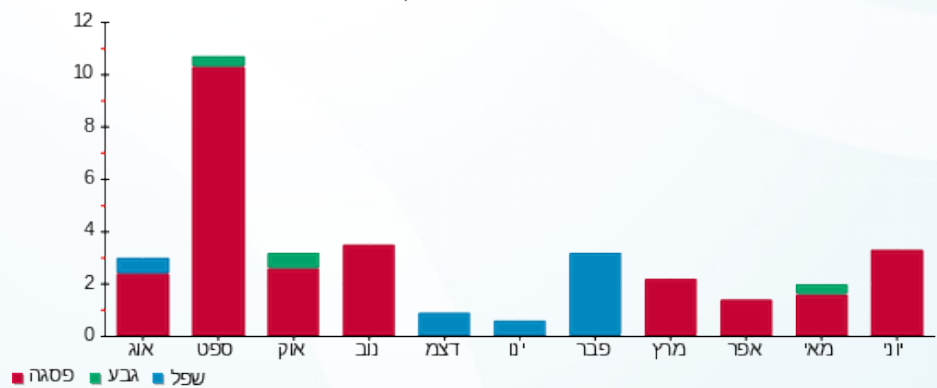



06/07/22 תאריך הפקה:  
 30/06/22 תאריך קריאה נוכחית:  
 01/06/22 תאריך קריאה קודמת:

שם דייר: מונטרס בניין אלון קומה 3  
 שם אתר: פארק עוגן פ"ת

לקוח/ה נכבד/ה, אנו מתכבדים להגיש את חישוב צריכת החשמל לתקופה 01/06/22 - 30/06/22:

מונטרס בניין אלון קומה 3 - 11 - 16226538(0x0)

סה"כ לתשלום	מחיר לקוט"ש בא"ג	סה"כ צריכה בקוט"ש	קריאה נוכחית	קריאה קודמת	סוג צריכה	סוג תעריף
			30/06/22	01/06/22	פרטי חשבון עבור תאריכים:	
2,484.39 ₪	45.49	5,461.40	236,775.30	231,313.90	פסגה	777
43.26 ₪	37.72	114.70	38,009.80	37,895.10	גבע	778
54.16 ₪	31.20	173.60	78,748.80	78,575.20	שפל	779

סה"כ לדייר:

שיא ביקוש	סה"כ	שפל	גבע	פסגה
42.57	5,749.70	173.60	114.70	5,461.40
	2,581.82 ₪	54.16 ₪	43.26 ₪	2,484.39 ₪

סה"כ צריכה  
 סה"כ לתשלום

214.45 ₪	<b>תשלום קבוע</b>	
0.00 ₪	<b>תשלום עבור גודל חיבור בKVA (0x0)</b>	
2,796.27 ₪	<b>סה"כ לתשלום</b>	<b>לא כולל מע"מ</b>

התפלגות חיוב בש"ח לפי תעו"ז

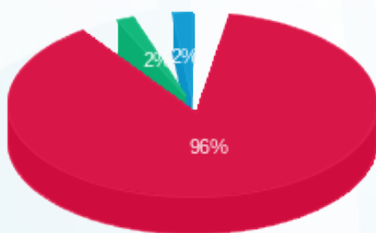

פסגה (2,484.39 ₪)  
 גבע (43.26 ₪)  
 שפל (54.16 ₪)

הסטוריית צריכה בקוט"ש

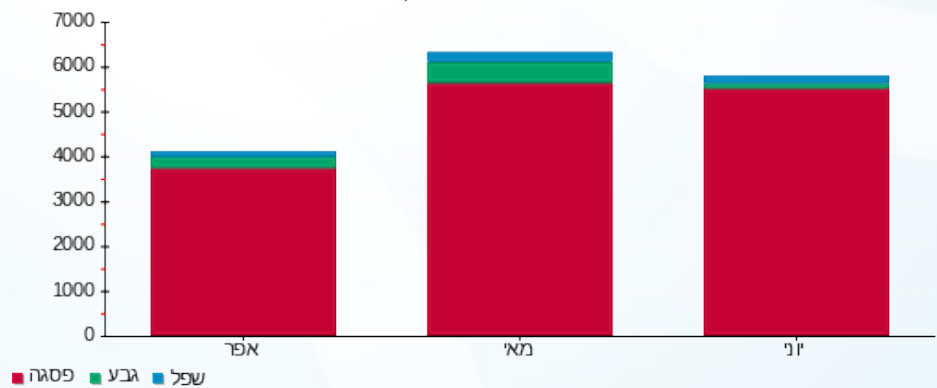



06/07/22

תאריך הפקדה:

שם דייר: מחסני תאורה  
שם אתר: פארק עוגן פ"ת

30/06/22

תאריך קריאה נוכחית:

01/06/22

תאריך קריאה קודמת:

לקוח/ה נכבד/ה, אנו מתכבדים להגיש את חישוב צריכת החשמל לתקופה 01/06/22 - 30/06/22:

מחסני תאורה - 1 - 21110367(3x250)

סוג תעריף	סוג צריכה	קריאה קודמת	קריאה נוכחית	סה"כ צריכה בקוט"ש	מחיר לקוט"ש בא"ג	סה"כ לתשלום
		01/06/22	30/06/22	פרטי חשבון עבור תאריכים:		
777	פסגה	117,119.60	124,686.00	7,566.40	45.49	3,441.96 ₪
778	גבע	31,512.10	32,645.50	1,133.40	37.72	427.52 ₪
779	שפל	38,029.10	38,713.10	684.00	31.20	213.41 ₪

סה"כ לדייר:

פסגה	גבע	שפל	סה"כ	שיא ביקוש
7,566.40	1,133.40	684.00	9,383.80	0.97
3,441.96 ₪	427.52 ₪	213.41 ₪	4,082.88 ₪	

סה"כ צריכה

סה"כ לתשלום

214.45 ₪	<b>תשלום קבוע</b>	
44.38 ₪	<b>תשלום עבור גודל חיבור בKVA (3x250)</b>	
4,341.71 ₪	<b>סה"כ לתשלום</b>	<b>לא כולל מע"מ</b>

התפלגות חיוב בש"ח לפי תע"ז

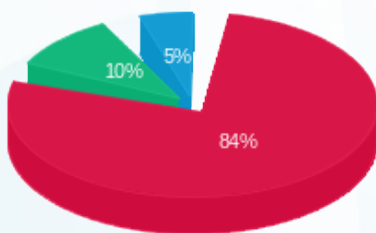

■ פסגה (3,441.96 ₪)  
■ גבע (427.52 ₪)  
■ שפל (213.41 ₪)

הסטוריית צריכה בקוט"ש

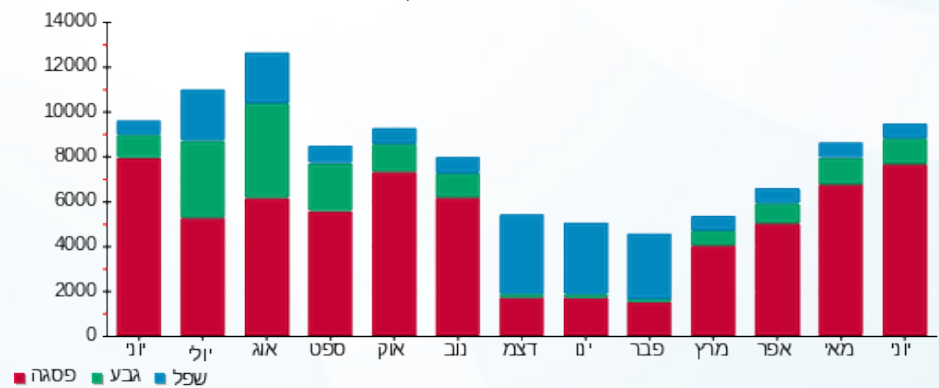



06/07/22 תאריך הפקדה:  
 30/06/22 תאריך קריאה נוכחית:  
 01/06/22 תאריך קריאה קודמת:

שם דייר: מילגם  
 שם אתר: פארק עוגן פ"ת

לקוח/ה נכבד/ה, אנו מתכבדים להגיש את חישוב צריכת החשמל לתקופה 01/06/22 - 30/06/22:

מילגם - 6 - 81017045 (3x100)

סוג תעריף	סוג צריכה	קריאה קודמת	קריאה נוכחית	סה"כ צריכה בקוט"ש	מחיר לקוט"ש בא"ג	סה"כ לתשלום
פרטי חשבון עבור תאריכים:						
777	פסגה	01/06/22	30/06/22	1,738.20	45.49	790.71 ₪
778	גבע	24,821.00	25,124.80	303.80	37.72	114.59 ₪
779	שפל	55,154.60	55,524.40	369.80	31.20	115.38 ₪

סה"כ לדייר:

פסגה	גבע	שפל	סה"כ	שיא ביקוש
1,738.20	303.80	369.80	2,411.80	15.60
790.71 ₪	114.59 ₪	115.38 ₪	1,020.68 ₪	

סה"כ צריכה  
 סה"כ לתשלום

214.45 ₪	תשלום קבוע	
17.75 ₪	תשלום עבור גודל חיבור בKVA (3x100)	
1,252.88 ₪	סה"כ לתשלום	לא כולל מע"מ

התפלגות חיוב בש"ח לפי תע"ז

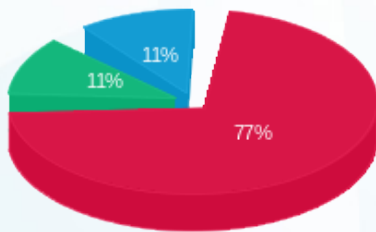

■ פסגה (790.71 ₪)  
 ■ גבע (114.59 ₪)  
 ■ שפל (115.38 ₪)

הסטוריית צריכה בקוט"ש

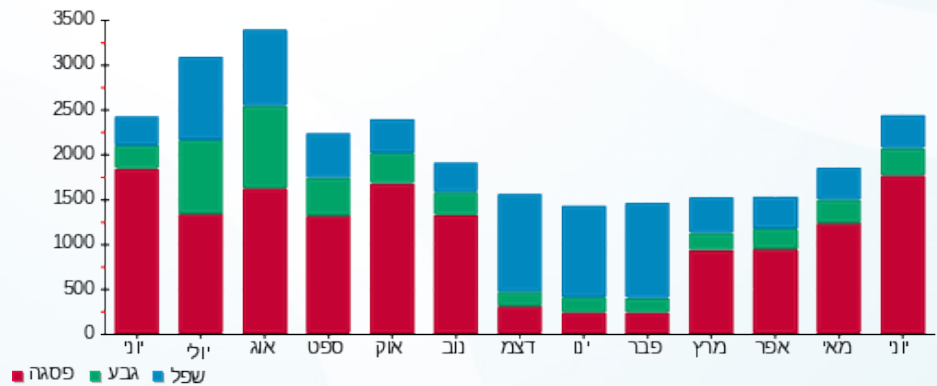

06/07/22 תאריך הפקה:  
 30/06/22 תאריך קריאה נוכחית:  
 01/06/22 תאריך קריאה קודמת:

**שם דייר:** מכון כושר רני רוביו  
**שם אתר:** פארק עוגן פ"ת

**לקוח/ה נכבד/ה, אנו מתכבדים להגיש את חישוב צריכת החשמל לתקופה 01/06/22 - 30/06/22:**

**מכון כושר רני רוביו - 7 - 81017045 (3x80)**

סוג תעריף	סוג צריכה	קריאה קודמת	קריאה נוכחית	סה"כ צריכה בקוט"ש	מחיר לקוט"ש בא"ג	סה"כ לתשלום
פרטי חשבון עבור תאריכים:						
777	פסגה	01/06/22	30/06/22	1,664.00	45.49	756.95 ₪
778	גבע	47,966.60	48,398.40	431.80	37.72	162.87 ₪
779	שפל	48,057.20	48,164.40	107.20	31.20	33.45 ₪

**סה"כ לדייר:**

פסגה	גבע	שפל	סה"כ	שיא ביקוש
1,664.00	431.80	107.20	2,203.00	10.60
756.95 ₪	162.87 ₪	33.45 ₪	953.27 ₪	

**סה"כ צריכה**  
**סה"כ לתשלום**

214.45 ₪	<b>תשלום קבוע</b>	
14.20 ₪	<b>תשלום עבור גודל חיבור בKVA (3x80)</b>	
1,181.93 ₪	<b>סה"כ לתשלום</b>	<b>לא כולל מע"מ</b>

התפלגות חיוב בש"ח לפי תעו"ז

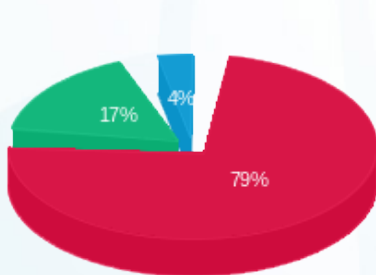

■ פסגה (756.95 ₪)  
 ■ גבע (162.87 ₪)  
 ■ שפל (33.45 ₪)

הסטוריית צריכה בקוט"ש

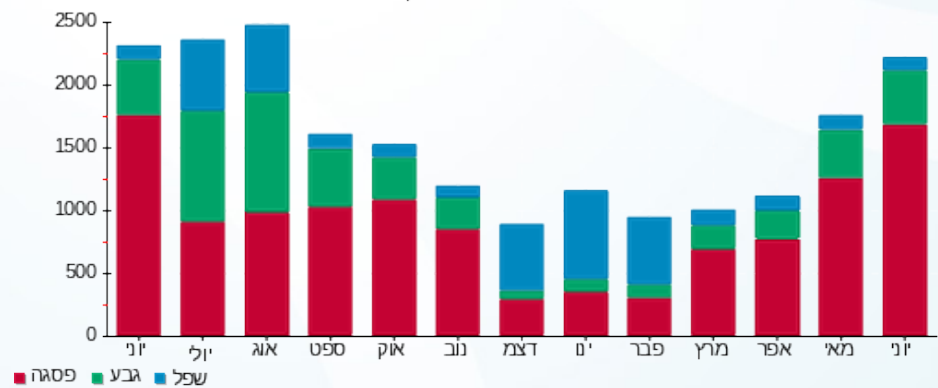

06/07/22 תאריך הפקדה:  
 30/06/22 תאריך קריאה נוכחית:  
 01/06/22 תאריך קריאה קודמת:

שם דייר: מל"מ  
 שם אתר: פארק עוגן פ"ת

לקוח/ה נכבד/ה, אנו מתכבדים להגיש את חישוב צריכת החשמל לתקופה 01/06/22 - 30/06/22:

מל"מ - 5 - 81011515 (3x100)

סה"כ לתשלום	מחיר לקוט"ש בא"ג	סה"כ צריכה בקוט"ש	קריאה נוכחית	קריאה קודמת	סוג צריכה	סוג תעריף
			30/06/22	01/06/22	פרטי חשבון עבור תאריכים:	
₪ 94.02	45.49	206.68	15,425.42	15,218.74	פסגה	777
₪ 32.45	37.72	86.03	7,070.62	6,984.60	גבע	778
₪ 63.48	31.20	203.47	25,778.73	25,575.25	שפל	779

סה"כ לדייר:

שיא ביקוש	סה"כ	שפל	גבע	פסגה
	496.18	203.47	86.03	206.68
	₪ 189.95	₪ 63.48	₪ 32.45	₪ 94.02

סה"כ צריכה  
 סה"כ לתשלום

₪ 214.45	<b>תשלום קבוע</b>	
₪ 17.75	<b>תשלום עבור גודל חיבור בKVA (3x100)</b>	
₪ 422.15	<b>סה"כ לתשלום</b>	<b>לא כולל מע"מ</b>

התפלגות חיוב בש"ח לפי תעו"ז

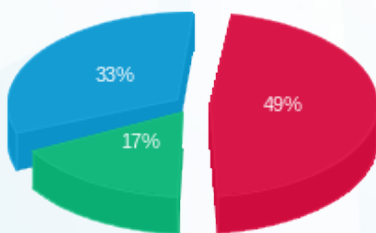

■ פסגה (₪ 94.02)  
 ■ גבע (₪ 32.45)  
 ■ שפל (₪ 63.48)

הסטוריית צריכה בקוט"ש

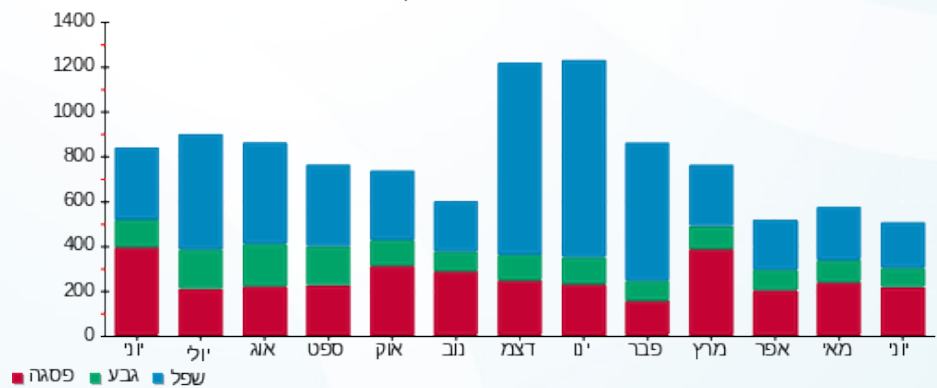

06/07/22 תאריך הפקה:  
 30/06/22 תאריך קריאה נוכחית:  
 01/06/22 תאריך קריאה קודמת:

שם דייר: מל"מ - בניין ברוש קומה 1  
 שם אתר: פארק עוגן פ"ת

לקוח/ה נכבד/ה, אנו מתכבדים להגיש את חישוב צריכת החשמל לתקופה 01/06/22 - 30/06/22:

מל"מ - בניין ברוש קומה 1 - 2 - 81016948(3x630)

סוג תעריף	סוג צריכה	קריאה קודמת	קריאה נוכחית	סה"כ צריכה בקוט"ש	מחיר לקוט"ש בא"ג	סה"כ לתשלום
		01/06/22	30/06/22	פרטי חשבון עבור תאריכים:		
777	פסגה	8,985,387.80	8,993,221.95	7,834.15	45.49	3,563.76 ₪
778	גבע	314,903.13	317,608.53	2,705.40	37.72	1,020.48 ₪
779	שפל	8,847,814.18	8,854,135.99	6,321.82	31.20	1,972.41 ₪

סה"כ לדיר:

פסגה	גבע	שפל	סה"כ	שיא ביקוש
7,834.15	2,705.40	6,321.82	16,861.37	
3,563.76 ₪	1,020.48 ₪	1,972.41 ₪	6,556.64 ₪	

סה"כ צריכה

סה"כ לתשלום

214.45 ₪	תשלום קבוע	
111.83 ₪	תשלום עבור גודל חיבור בKVA (3x630)	
6,882.92 ₪	סה"כ לתשלום	לא כולל מע"מ

התפלגות חיוב בש"ח לפי תעו"ז

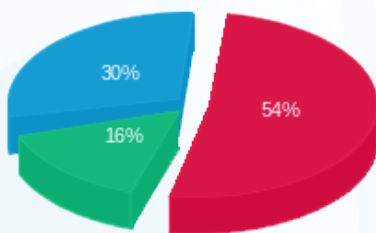

■ פסגה (3,563.76 ₪)  
 ■ גבע (1,020.48 ₪)  
 ■ שפל (1,972.41 ₪)

הסטוריית צריכה בקוט"ש

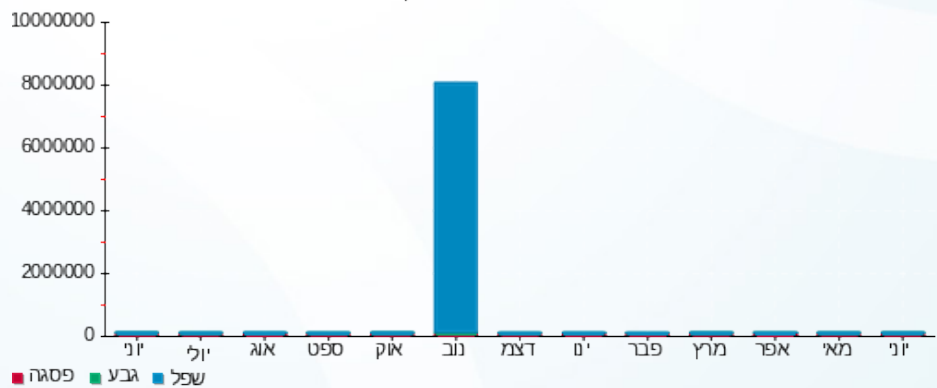

06/07/22 תאריך הפקדה:  
 30/06/22 תאריך קריאה נוכחית:  
 01/06/22 תאריך קריאה קודמת:

שם דייר: מל"מ - לוח חדר שירותים בניין ברוש  
 שם אתר: פארק עוגן פ"ת

לקוח/ה נכבד/ה, אנו מתכבדים להגיש את חישוב צריכת החשמל לתקופה 01/06/22 - 30/06/22:

מל"מ - לוח חדר שירותים בניין ברוש - 4 - 81011515 (3x80)

סוג תעריף	סוג צריכה	קריאה קודמת	קריאה נוכחית	סה"כ צריכה בקוט"ש	מחיר לקוט"ש בא"ג	סה"כ לתשלום
		01/06/22	30/06/22			
777	פסגה	74,974.44	76,224.80	1,250.37	45.49	568.79 ₪
778	גבע	38,578.37	39,111.05	532.67	37.72	200.93 ₪
779	שפל	3,124,951.72	3,126,184.25	1,232.53	31.20	384.55 ₪

סה"כ לדייר:

פסגה	גבע	שפל	סה"כ	שיא ביקוש
1,250.37	532.67	1,232.53	3,015.57	
568.79 ₪	200.93 ₪	384.55 ₪	1,154.27 ₪	

סה"כ צריכה  
 סה"כ לתשלום

214.45 ₪	תשלום קבוע	
14.20 ₪	תשלום עבור גודל חיבור בKVA (3x80)	
1,382.92 ₪	סה"כ לתשלום	לא כולל מע"מ

התפלגות חיוב בש"ח לפי תע"ז

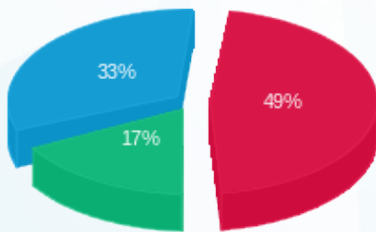

פסגה (568.79 ₪) 49%  
 גבע (200.93 ₪) 17%  
 שפל (384.55 ₪) 33%

הסטוריית צריכה בקוט"ש

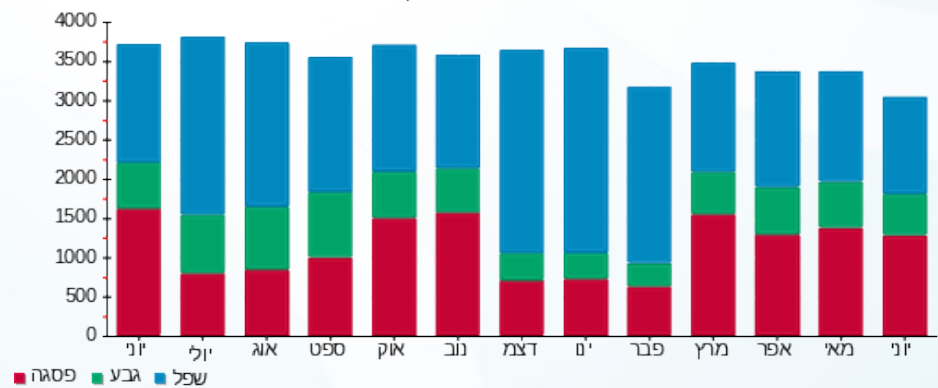

06/07/22

תאריך הפקדה:

**שם דייר:** מל"מ - לוח חלוקה מל"מ בניין ברוש קומה ב'  
**שם אתר:** פארק עוגן פ"ת

30/06/22

תאריך קריאה נוכחית:

01/06/22

תאריך קריאה קודמת:

**לקוח/ה נכבד/ה, אנו מתכבדים להגיש את חישוב צריכת החשמל לתקופה 01/06/22 - 30/06/22:**

**מל"מ - לוח חלוקה ק.ב מל"מ בניין ברוש - 1 - (3x630)81016948**

סוג תעריף	סוג צריכה	קריאה קודמת	קריאה נוכחית	סה"כ צריכה בקוט"ש	מחיר לקוט"ש בא"ג	סה"כ לתשלום
פרטי חשבון עבור תאריכים:						
		01/06/22	30/06/22			
777	פסגה	957,135.20	965,115.64	7,980.44	45.49	3,630.30 ₪
778	גבע	304,414.70	307,120.73	2,706.03	37.72	1,020.72 ₪
779	שפל	822,354.03	828,740.70	6,386.66	31.20	1,992.64 ₪

**סה"כ לדייר:**

פסגה	גבע	שפל	סה"כ	שיא ביקוש
7,980.44	2,706.03	6,386.66	17,073.14	
3,630.30 ₪	1,020.72 ₪	1,992.64 ₪	6,643.66 ₪	

**סה"כ צריכה**

**סה"כ לתשלום**

214.45 ₪	<b>תשלום קבוע</b>	
111.83 ₪	<b>תשלום עבור גודל חיבור בKVA (3x630)</b>	
6,969.94 ₪	<b>סה"כ לתשלום</b>	<b>לא כולל מע"מ</b>

התפלגות חיוב בש"ח לפי תעו"ז

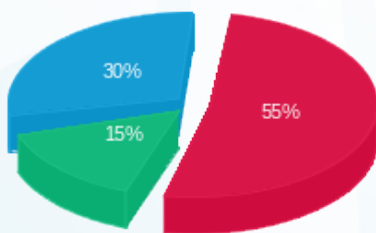

- פסגה (3,630.30 ₪) - 55%
- גבע (1,020.72 ₪) - 15%
- שפל (1,992.64 ₪) - 30%

הסטוריית צריכה בקוט"ש

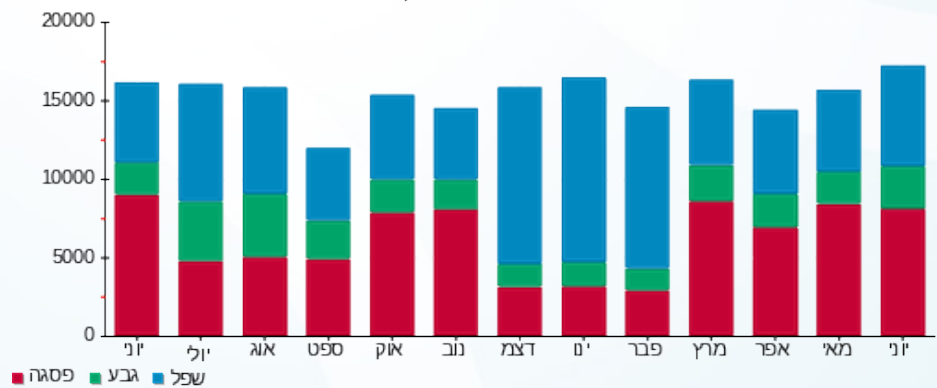



06/07/22 תאריך הפקדה:  
 30/06/22 תאריך קריאה נוכחית:  
 01/06/22 תאריך קריאה קודמת:

שם דייר: מל"מ - לוח יטאות בגג בניין ברוש  
 שם אתר: פארק עוגן פ"ת

לקוח/ה נכבד/ה, אנו מתכבדים להגיש את חישוב צריכת החשמל לתקופה 01/06/22 - 30/06/22:

מל"מ - לוח יטאות בגג בניין ברוש - 3 - 81016948(3x40)

סוג תעריף	סוג צריכה	קריאה קודמת	קריאה נוכחית	סה"כ צריכה בקוט"ש	מחיר לקוט"ש בא"ג	סה"כ לתשלום
פרטי חשבון עבור תאריכים:						
777	פסגה	01/06/22	30/06/22	62.02	45.49	28.21 ₪
778	גבע	36,787.03	37,043.11	256.08	37.72	96.59 ₪
779	שפל	133,208.86	134,319.02	1,110.16	31.20	346.37 ₪

סה"כ לדייר:

פסגה	גבע	שפל	סה"כ	שיא ביקוש
62.02	256.08	1,110.16	1,428.26	
28.21 ₪	96.59 ₪	346.37 ₪	471.17 ₪	

סה"כ צריכה

סה"כ לתשלום

214.45 ₪	תשלום קבוע	
7.10 ₪	תשלום עבור גודל חיבור בKVA (3x40)	
692.73 ₪	סה"כ לתשלום	לא כולל מע"מ

התפלגות חיוב בש"ח לפי תעו"ז

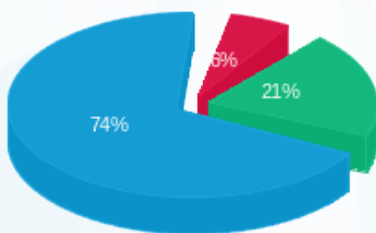

פסגה (28.21 ₪)  
 גבע (96.59 ₪)  
 שפל (346.37 ₪)

הסטוריית צריכה בקוט"ש

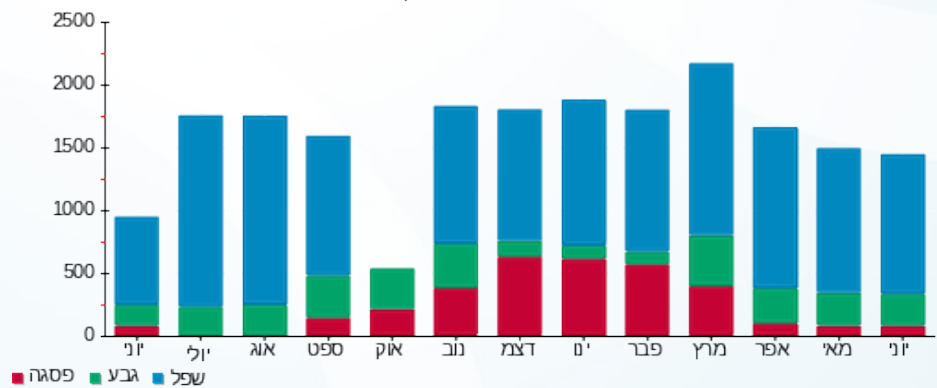



06/07/22

תאריך הפקדה:

שם דייר: מל"מ - מזגן 1 חדר מחשב בניין ברוש קומה א'  
שם אתר: פארק עוגן פ"ת

30/06/22

תאריך קריאה נוכחית:

01/06/22

תאריך קריאה קודמת:

לקוח/ה נכבד/ה, אנו מתכבדים להגיש את חישוב צריכת החשמל לתקופה 01/06/22 - 30/06/22:

מל"מ - מזגן 1 חדר מחשב בניין ברוש קומה א' - 1 - 81011515 (3x16)

סוג תעריף	סוג צריכה	קריאה קודמת	קריאה נוכחית	סה"כ צריכה בקוט"ש	מחיר לקוט"ש בא"ג	סה"כ לתשלום
		01/06/22	30/06/22			
777	פסגה	10,806.56	11,128.79	322.23	45.49	146.58 ₪
778	גבע	5,872.73	6,017.45	144.72	37.72	54.59 ₪
779	שפל	17,129.66	17,441.73	312.06	31.20	97.36 ₪

סה"כ לדייר:

פסגה	גבע	שפל	סה"כ	שיא ביקוש
322.23	144.72	312.06	779.01	
146.58 ₪	54.59 ₪	97.36 ₪	298.53 ₪	

סה"כ צריכה

סה"כ לתשלום

214.45 ₪	תשלום קבוע	
2.84 ₪	תשלום עבור גודל חיבור בKVA (3x16)	
515.82 ₪	סה"כ לתשלום	לא כולל מע"מ

התפלגות חיוב בש"ח לפי תע"ז

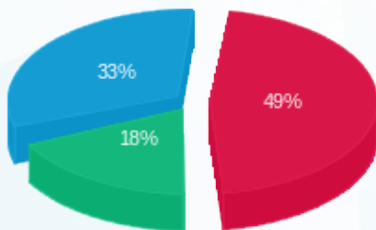

■ פסגה (146.58 ₪)  
■ גבע (54.59 ₪)  
■ שפל (97.36 ₪)

הסטוריית צריכה בקוט"ש

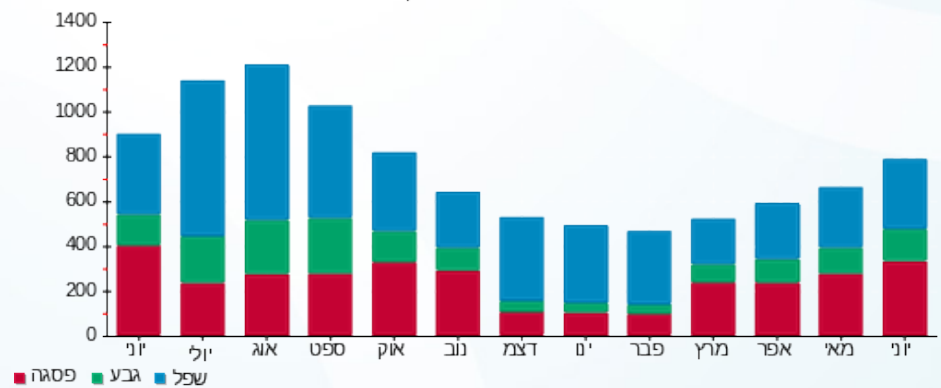



06/07/22

תאריך הפקדה:

שם דייר: מל"מ - מזגן 2 חדר מחשב בניין ברוש קומה א'  
שם אתר: פארק עוגן פ"ת

30/06/22

תאריך קריאה נוכחית:

01/06/22

תאריך קריאה קודמת:

לקוח/ה נכבד/ה, אנו מתכבדים להגיש את חישוב צריכת החשמל לתקופה 01/06/22 - 30/06/22:

מל"מ - מזגן 2 חדר מחשב בניין ברוש קומה א' - 2 - 81011515 (3x16)

סוג תעריף	סוג צריכה	קריאה קודמת	קריאה נוכחית	סה"כ צריכה בקוט"ש	מחיר לקוט"ש בא"ג	סה"כ לתשלום
		01/06/22	30/06/22			
777	פסגה	10,709.07	11,116.11	407.04	45.49	185.16 ₪
778	גבע	5,593.50	5,761.64	168.13	37.72	63.42 ₪
779	שפל	15,646.38	15,968.52	322.15	31.20	100.51 ₪

סה"כ לדייר:

פסגה	גבע	שפל	סה"כ	שיא ביקוש
407.04	168.13	322.15	897.32	
185.16 ₪	63.42 ₪	100.51 ₪	349.09 ₪	

סה"כ צריכה

סה"כ לתשלום

214.45 ₪	תשלום קבוע	
2.84 ₪	תשלום עבור גודל חיבור בKVA (3x16)	
566.38 ₪	סה"כ לתשלום	לא כולל מע"מ

התפלגות חיוב בש"ח לפי תע"ז

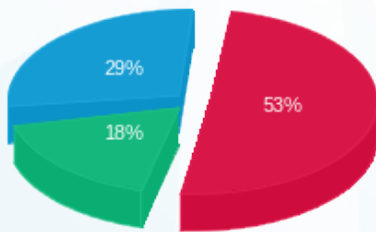

- פסגה (185.16 ₪)
- גבע (63.42 ₪)
- שפל (100.51 ₪)

הסטוריית צריכה בקוט"ש

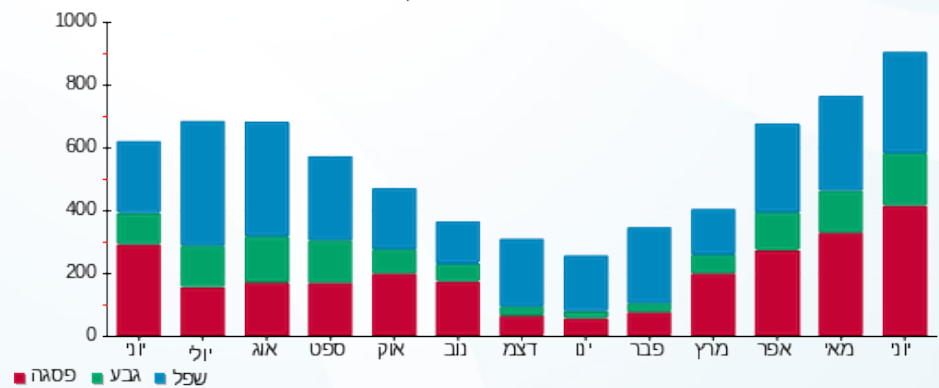



06/07/22 תאריך הפקדה:  
 30/06/22 תאריך קריאה נוכחית:  
 01/06/22 תאריך קריאה קודמת:

שם דייר: מל"מ לובי  
 שם אתר: פארק עוגן פ"ת

לקוח/ה נכבד/ה, אנו מתכבדים להגיש את חישוב צריכת החשמל לתקופה 01/06/22 - 30/06/22:

מל"מ לובי - 7 - 81011515 (3x40)

סוג תעריף	סוג צריכה	קריאה קודמת	קריאה נוכחית	סה"כ צריכה בקוט"ש	מחיר לקוט"ש בא"ג	סה"כ לתשלום
פרטי חשבון עבור תאריכים:						
777	פסגה	01/06/22	30/06/22	546.95	45.49	248.81 ₪
778	גבע	20,605.72	20,843.12	237.39	37.72	89.54 ₪
779	שפל	3,068,706.83	3,069,253.07	546.24	31.20	170.43 ₪

סה"כ לדייר:

פסגה	גבע	שפל	סה"כ	שיא ביקוש
546.95	237.39	546.24	1,330.58	
248.81 ₪	89.54 ₪	170.43 ₪	508.78 ₪	

סה"כ צריכה  
 סה"כ לתשלום

214.45 ₪	תשלום קבוע	
7.10 ₪	תשלום עבור גודל חיבור בKVA (3x40)	
730.33 ₪	סה"כ לתשלום	לא כולל מע"מ

התפלגות חיוב בש"ח לפי תעו"ז

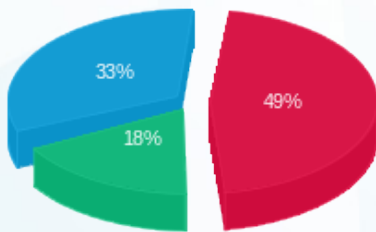

פסגה (248.81 ₪) 18%  
 גבע (89.54 ₪) 33%  
 שפל (170.43 ₪) 49%

הסטוריית צריכה בקוט"ש

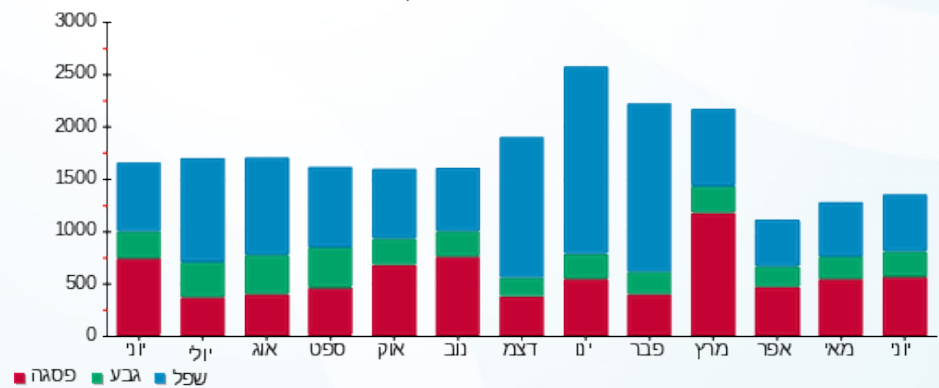

06/07/22 תאריך הפקה:  
 30/06/22 תאריך קריאה נוכחית:  
 01/06/22 תאריך קריאה קודמת:

שם דייר: מסעדת ניני בניין אורן ק.קרקע  
 שם אתר: פארק עוגן פ"ת

לקוח/ה נכבד/ה, אנו מתכבדים להגיש את חישוב צריכת החשמל לתקופה 01/06/22 - 30/06/22:

מסעדת ניני בניין אורן קומת קרקע - 5 - 81016886(3x160)

סוג תעריף	סוג צריכה	קריאה קודמת	קריאה נוכחית	סה"כ צריכה בקוט"ש	מחיר לקוט"ש בא"ג	סה"כ לתשלום
		01/06/22	30/06/22			
777	פסגה	539,201.02	543,642.76	4,441.74	45.49	2,020.55 ₪
778	גבע	244,519.38	245,989.44	1,470.07	37.72	554.51 ₪
779	שפל	476,819.52	479,327.39	2,507.88	31.20	782.46 ₪

סה"כ לדיר:

פסגה	גבע	שפל	סה"כ	שיא ביקוש
4,441.74	1,470.07	2,507.88	8,419.68	
2,020.55 ₪	554.51 ₪	782.46 ₪	3,357.51 ₪	

סה"כ צריכה  
 סה"כ לתשלום

214.45 ₪	תשלום קבוע	
28.40 ₪	תשלום עבור גודל חיבור בKVA (3x160)	
3,600.36 ₪	סה"כ לתשלום	לא כולל מע"מ

התפלגות חיוב בש"ח לפי תעו"ז

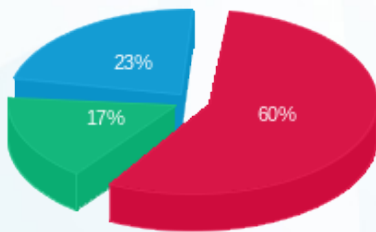

פסגה (2,020.55 ₪) 60%  
 גבע (554.51 ₪) 17%  
 שפל (782.46 ₪) 23%

הסטוריית צריכה בקוט"ש

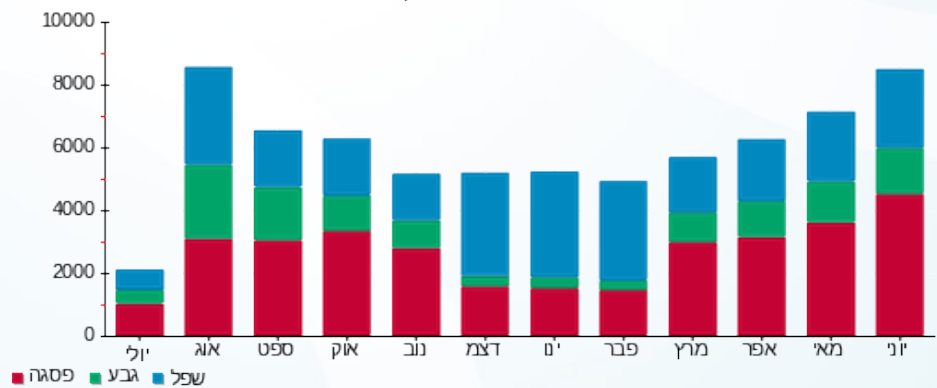



06/07/22

תאריך הפקדה:

שם דייר: משולם לשעבר 2 - בנין ברוש ק.קרקע

30/06/22

תאריך קריאה נוכחית:

שם אתר: פארק עוגן פ"ת

01/06/22

תאריך קריאה קודמת:

לקוח/ה נכבד/ה, אנו מתכבדים להגיש את חישוב צריכת החשמל לתקופה 01/06/22 - 30/06/22:

משולם לשעבר 2 - בנין ברוש ק.קרקע - 7 - 81016948(3x63)

סוג תעריף	סוג צריכה	קריאה קודמת	קריאה נוכחית	סה"כ צריכה בקוט"ש	מחיר לקוט"ש בא"ג	סה"כ לתשלום
פרטי חשבון עבור תאריכים:						
		01/06/22	30/06/22			
777	פסגה	52,995.60	53,001.93	6.33	45.49	2.88 ₪
778	גבע	14,015.20	14,017.84	2.65	37.72	1.00 ₪
779	שפל	39,825.05	39,831.20	6.15	31.20	1.92 ₪

סה"כ לדייר:

פסגה	גבע	שפל	סה"כ	שיא ביקוש
6.33	2.65	6.15	15.13	
2.88 ₪	1.00 ₪	1.92 ₪	5.80 ₪	

סה"כ צריכה

סה"כ לתשלום

214.45 ₪	<b>תשלום קבוע</b>	
11.18 ₪	<b>תשלום עבור גודל חיבור בKVA (3x63)</b>	
231.43 ₪	<b>סה"כ לתשלום</b>	<b>לא כולל מע"מ</b>

התפלגות חיוב בש"ח לפי תעו"ז

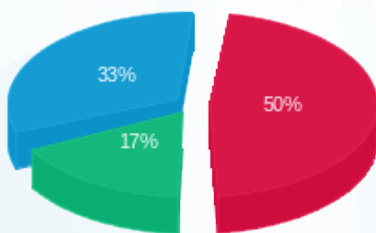

פסגה (2.88 ₪)  
גבע (1.00 ₪)  
שפל (1.92 ₪)

הסטוריית צריכה בקוט"ש

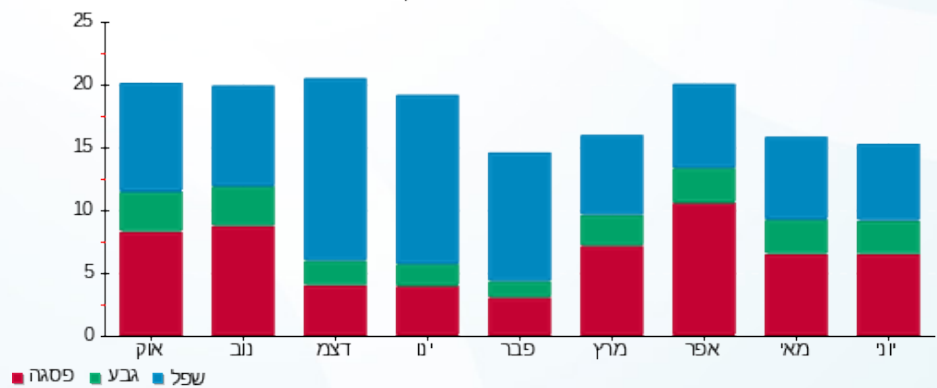

פסגה גבע שפל





06/07/22 תאריך הפקדה:  
 30/06/22 תאריך קריאה נוכחית:  
 01/06/22 תאריך קריאה קודמת:

שם דייר: ספגטים בניין אורן  
 שם אתר: פארק עוגן פ"ת

לקוח/ה נכבד/ה, אנו מתכבדים להגיש את חישוב צריכת החשמל לתקופה 01/06/22 - 30/06/22:

ספגטים בניין אורן - 6 - 81016886(3x600)

סוג תעריף	סוג צריכה	קריאה קודמת	קריאה נוכחית	סה"כ צריכה בקוט"ש	מחיר לקוט"ש בא"ג	סה"כ לתשלום
פרטי חשבון עבור תאריכים:						
777	פסגה	01/06/22	30/06/22	11,872.67	45.49	5,400.88 ₪
778	גבע	30,627,256.25	30,634,493.99	7,237.75	37.72	2,730.08 ₪
779	שפל	31,239,774.80	31,247,291.71	7,516.91	31.20	2,345.28 ₪

סה"כ לדייר:

פסגה	גבע	שפל	סה"כ	שיא ביקוש
11,872.67	7,237.75	7,516.91	26,627.32	
5,400.88 ₪	2,730.08 ₪	2,345.28 ₪	10,476.23 ₪	

סה"כ צריכה

סה"כ לתשלום

214.45 ₪	תשלום קבוע	
106.51 ₪	תשלום עבור גודל חיבור בKVA (3x600)	
10,797.19 ₪	סה"כ לתשלום	לא כולל מע"מ

התפלגות חיוב בש"ח לפי תע"ז

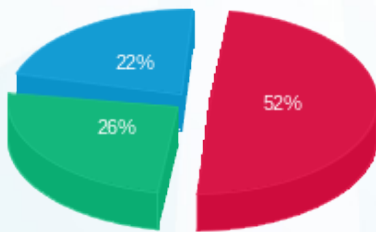

■ פסגה (5,400.88 ₪)  
 ■ גבע (2,730.08 ₪)  
 ■ שפל (2,345.28 ₪)

הסטוריית צריכה בקוט"ש

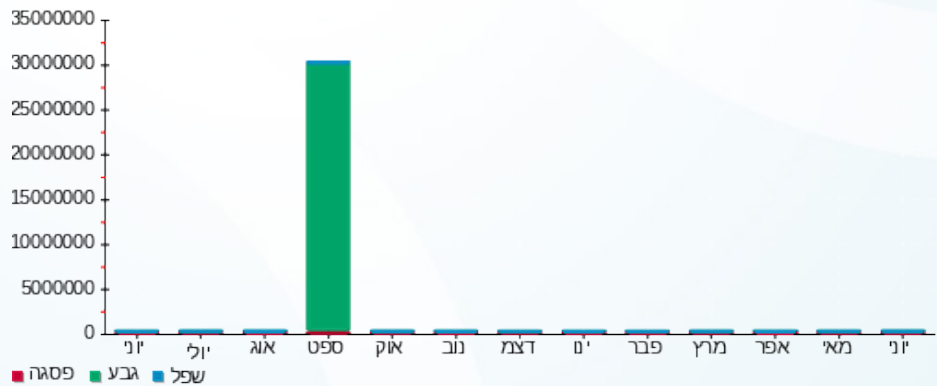

■ פסגה ■ גבע ■ שפל





06/07/22 תאריך הפקדה:  
 30/06/22 תאריך קריאה נוכחית:  
 01/06/22 תאריך קריאה קודמת:

שם דייר: עוגן מחסן בניין אורן ק.קרקע  
 שם אתר: פארק עוגן פ"ת

לקוח/ה נכבד/ה, אנו מתכבדים להגיש את חישוב צריכת החשמל לתקופה 01/06/22 - 30/06/22:

עוגן מחסן בניין אורן קומת קרקע - 5 - 81017045 (3x34)

סוג תעריף	סוג צריכה	קריאה קודמת	קריאה נוכחית	סה"כ צריכה בקוט"ש	מחיר לקוט"ש בא"ג	סה"כ לתשלום
		01/06/22	30/06/22			
777	פסגה	72,052.05	72,199.15	147.10	45.49	66.92 ₪
778	גבע	34,873.05	34,937.30	64.25	37.72	24.24 ₪
779	שפל	99,430.15	99,581.45	151.30	31.20	47.21 ₪

סה"כ לדייר:

פסגה	גבע	שפל	סה"כ	שיא ביקוש
147.10	64.25	151.30	362.65	0.65
₪ 66.92	₪ 24.24	₪ 47.21	₪ 138.36	

סה"כ צריכה  
 סה"כ לתשלום

214.45 ₪	<b>תשלום קבוע</b>	
6.04 ₪	<b>תשלום עבור גודל חיבור בKVA (3x34)</b>	
358.84 ₪	<b>סה"כ לתשלום</b>	<b>לא כולל מע"מ</b>

התפלגות חיוב בש"ח לפי תעו"ז

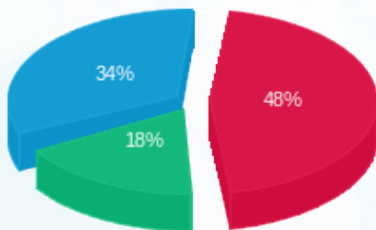

פסגה (₪ 66.92) ■  
 גבע (₪ 24.24) ■  
 שפל (₪ 47.21) ■

הסטוריית צריכה בקוט"ש

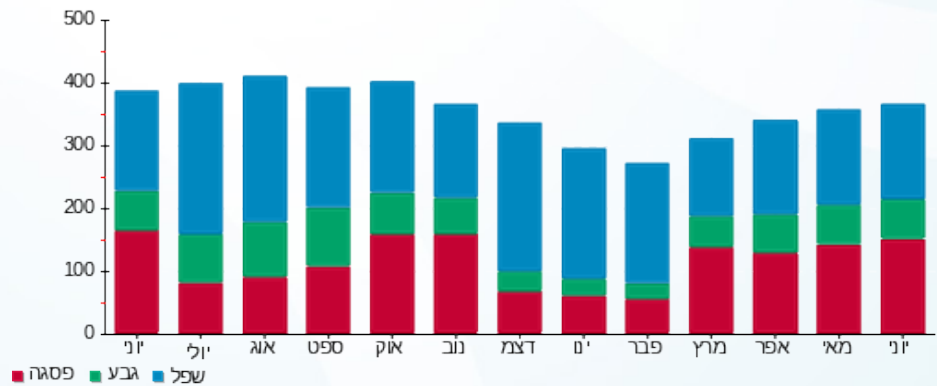

פסגה ■ גבע ■ שפל



06/07/22 תאריך הפקה:  
 30/06/22 תאריך קריאה נוכחית:  
 01/06/22 תאריך קריאה קודמת:

שם דייר: פוליפיד בניין אלון קומה 1  
 שם אתר: פארק עוגן פ"ת

**לקוח/ה נכבד/ה, אנו מתכבדים להגיש את חישוב צריכת החשמל לתקופה 01/06/22 - 30/06/22:**

פוליפיד בניין אלון ק.ב.חיוני - 2 - 16226560 (3x1000)

סוג תעריף	סוג צריכה	קריאה קודמת	קריאה נוכחית	סה"כ צריכה בקוט"ש	מחיר לקוט"ש בא"ג	סה"כ לתשלום
פרטי חשבון עבור תאריכים:						
		01/06/22	30/06/22			
777	פסגה	1,364,117.60	1,417,626.40	53,508.80	45.49	24,341.15 ₪
778	גבע	721,031.20	740,012.80	18,981.60	37.72	7,159.86 ₪
779	שפל	2,140,516.00	2,188,961.60	48,445.60	31.20	15,115.03 ₪

סה"כ לדייר:

פסגה	גבע	שפל	סה"כ	שיא ביקוש
53,508.80	18,981.60	48,445.60	120,936.00	219.05
24,341.15 ₪	7,159.86 ₪	15,115.03 ₪	46,616.04 ₪	

סה"כ צריכה  
 סה"כ לתשלום

214.45 ₪	<b>תשלום קבוע</b>	
177.51 ₪	<b>תשלום עבור גודל חיבור בKVA (3x1000)</b>	
47,008.00 ₪	<b>סה"כ לתשלום</b>	<b>לא כולל מע"מ</b>

התפלגות חיוב בש"ח לפי תע"ז

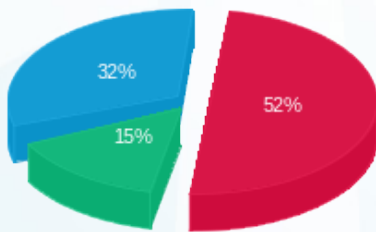

פסגה (24,341.15 ₪) 32%  
 גבע (7,159.86 ₪) 15%  
 שפל (15,115.03 ₪) 52%

הסטוריית צריכה בקוט"ש

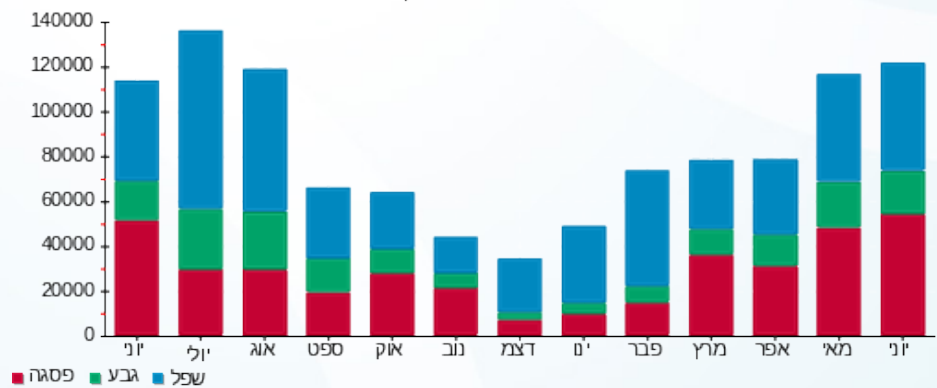

06/07/22 תאריך הפקה:  
 30/06/22 תאריך קריאה נוכחית:  
 01/06/22 תאריך קריאה קודמת:

שם דייר: פוליפיד בניין תמר דרום קומה 1  
 שם אתר: פארק עוגן פ"ת

**לקוח/ה נכבד/ה, אנו מתכבדים להגיש את חישוב צריכת החשמל לתקופה 01/06/22 - 30/06/22:**

פוליפיד בניין תמר דרום ק.1 - 7 - 81018576 (3x125)

סוג תעריף	סוג צריכה	קריאה קודמת	קריאה נוכחית	סה"כ צריכה בקוט"ש	מחיר לקוט"ש בא"ג	סה"כ לתשלום
פרטי חשבון עבור תאריכים:						
777	פסגה	01/06/22	30/06/22	2,748.05	45.49	1,250.09 ₪
778	גבע	36,374.73	36,551.73	177.00	37.72	66.77 ₪
779	שפל	108,172.50	108,540.74	368.23	31.20	114.89 ₪

סה"כ לדייר:

פסגה	גבע	שפל	סה"כ	שיא ביקוש
2,748.05	177.00	368.23	3,293.29	
1,250.09 ₪	66.77 ₪	114.89 ₪	1,431.74 ₪	

סה"כ צריכה  
 סה"כ לתשלום

214.45 ₪	<b>תשלום קבוע</b>	
22.19 ₪	<b>תשלום עבור גודל חיבור בKVA (3x125)</b>	
1,668.38 ₪	<b>סה"כ לתשלום</b>	<b>לא כולל מע"מ</b>

התפלגות חיוב בש"ח לפי תעו"ז

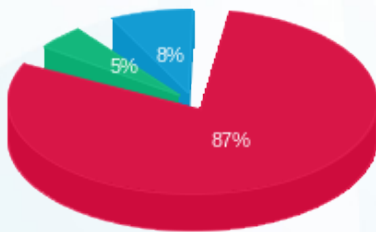

■ פסגה (1,250.09 ₪)  
 ■ גבע (66.77 ₪)  
 ■ שפל (114.89 ₪)

הסטוריית צריכה בקוט"ש

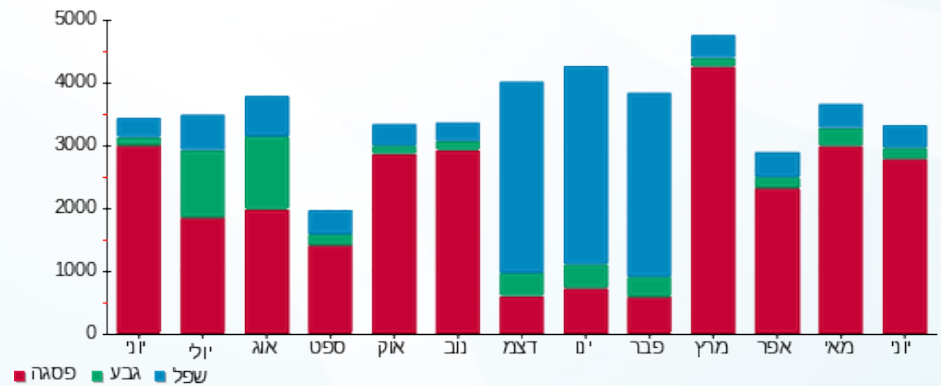

06/07/22 תאריך הפקה:  
 30/06/22 תאריך קריאה נוכחית:  
 01/06/22 תאריך קריאה קודמת:

שם דייר: פוליפיד בניין תמר ק.קרקע  
 שם אתר: פארק עוגן פ"ת

**לקוח/ה נכבד/ה, אנו מתכבדים להגיש את חישוב צריכת החשמל לתקופה 01/06/22 - 30/06/22:**

פוליפיד בניין תמר ק.קרקע - 5 - 81018576 (3x250)

סוג תעריף	סוג צריכה	קריאה קודמת	קריאה נוכחית	סה"כ צריכה בקוט"ש	מחיר לקוט"ש בא"ג	סה"כ לתשלום
פרטי חשבון עבור תאריכים:						
		01/06/22	30/06/22			
777	פסגה	316,087.94	325,106.24	9,018.30	45.49	4,102.42 ₪
778	גבע	127,093.77	130,841.82	3,748.05	37.72	1,413.76 ₪
779	שפל	431,753.40	440,878.63	9,125.23	31.20	2,847.07 ₪

סה"כ לדייר:

פסגה	גבע	שפל	סה"כ	שיא ביקוש
9,018.30	3,748.05	9,125.23	21,891.58	
4,102.42 ₪	1,413.76 ₪	2,847.07 ₪	8,363.26 ₪	

סה"כ צריכה  
 סה"כ לתשלום

214.45 ₪	<b>תשלום קבוע</b>	
44.38 ₪	<b>תשלום עבור גודל חיבור בKVA (3x250)</b>	
8,622.09 ₪	<b>סה"כ לתשלום</b>	<b>לא כולל מע"מ</b>

התפלגות חיוב בש"ח לפי תע"ז

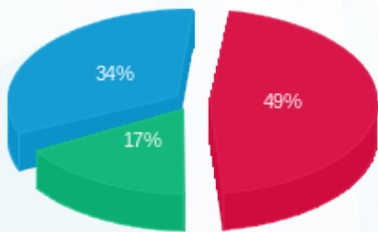

■ פסגה (4,102.42 ₪)  
 ■ גבע (1,413.76 ₪)  
 ■ שפל (2,847.07 ₪)

הסטוריית צריכה בקוט"ש

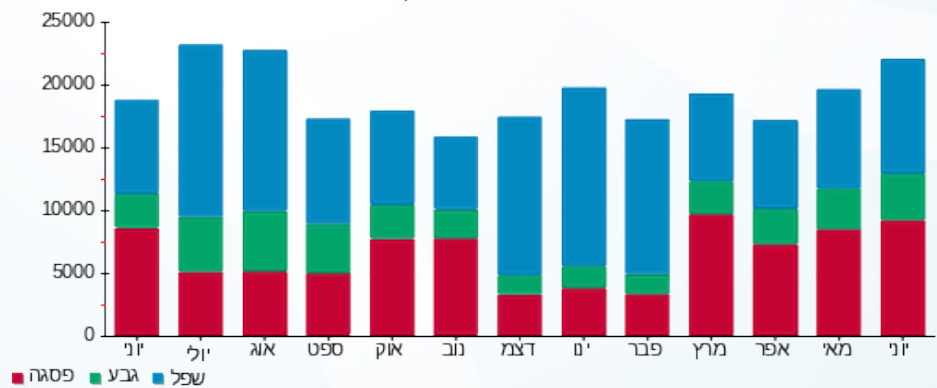

06/07/22 תאריך הפקדה:  
 30/06/22 תאריך קריאה נוכחית:  
 01/06/22 תאריך קריאה קודמת:

שם דייר: פוליפיד בניין תמר קומה 1  
 שם אתר: פארק עוגן פ"ת

לקוח/ה נכבד/ה, אנו מתכבדים להגיש את חישוב צריכת החשמל לתקופה 01/06/22 - 30/06/22:

פוליפיד בניין תמר ק.1 - 6 - 81018576(3x125)

סוג תעריף	סוג צריכה	קריאה קודמת	קריאה נוכחית	סה"כ צריכה בקוט"ש	מחיר לקוט"ש בא"ג	סה"כ לתשלום
פרטי חשבון עבור תאריכים:						
777	פסגה	01/06/22	30/06/22	2,533.40	45.49	1,152.44 ₪
778	גבע	39,464.53	39,683.96	219.43	37.72	82.77 ₪
779	שפל	110,361.78	110,819.65	457.88	31.20	142.86 ₪

סה"כ לדיר:

פסגה	גבע	שפל	סה"כ	שיא ביקוש
2,533.40	219.43	457.88	3,210.71	
1,152.44 ₪	82.77 ₪	142.86 ₪	1,378.07 ₪	

סה"כ צריכה  
 סה"כ לתשלום

214.45 ₪	תשלום קבוע	
22.19 ₪	תשלום עבור גודל חיבור בKVA (3x125)	
1,614.71 ₪	סה"כ לתשלום	לא כולל מע"מ

התפלגות חיוב בש"ח לפי תעו"ז

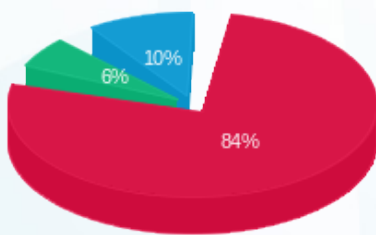

פסגה (1,152.44 ₪) 84%  
 גבע (82.77 ₪) 10%  
 שפל (142.86 ₪) 6%

הסטוריית צריכה בקוט"ש

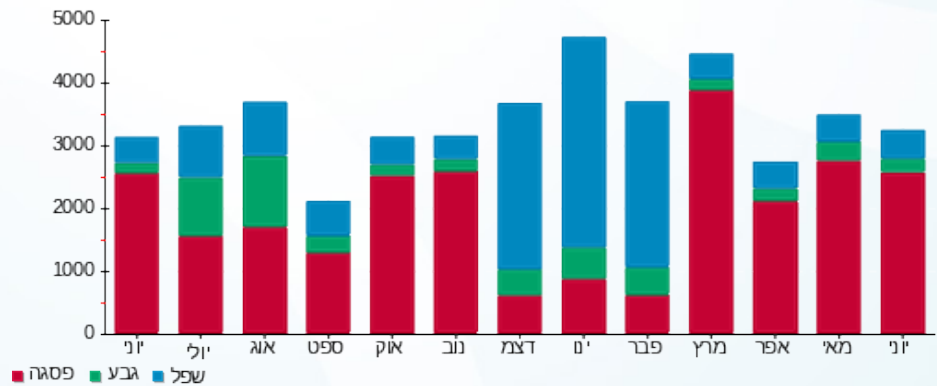



06/07/22

תאריך הפקדה:

שם דייר: פוליפיד צ'ילר  
שם אתר: פארק עוגן פ"ת

30/06/22

תאריך קריאה נוכחית:

01/06/22

תאריך קריאה קודמת:

לקוח/ה נכבד/ה, אנו מתכבדים להגיש את חישוב צריכת החשמל לתקופה 01/06/22 - 30/06/22:

פוליפיד צ'ילר - 12 - 16226560(3x400)

סה"כ לתשלום	מחיר לקוט"ש בא"ג	סה"כ צריכה בקוט"ש	קריאה נוכחית	קריאה קודמת	סוג צריכה	סוג תעריף
			30/06/22	01/06/22	פרטי חשבון עבור תאריכים:	
11,687.11 ₪	45.49	25,691.60	62,944.40	37,252.80	פסגה	777
3,327.81 ₪	37.72	8,822.40	23,515.60	14,693.20	גבע	778
6,531.03 ₪	31.20	20,932.80	66,154.40	45,221.60	שפל	779

סה"כ לדייר:

שיא ביקוש	סה"כ	שפל	גבע	פסגה
136.20	55,446.80	20,932.80	8,822.40	25,691.60
	21,545.95 ₪	6,531.03 ₪	3,327.81 ₪	11,687.11 ₪

סה"כ צריכה  
סה"כ לתשלום

214.45 ₪	<b>תשלום קבוע</b>	
71.00 ₪	<b>תשלום עבור גודל חיבור בKVA (3x400)</b>	
21,831.41 ₪	<b>סה"כ לתשלום</b>	<b>לא כולל מע"מ</b>

התפלגות חיוב בש"ח לפי תעו"ז

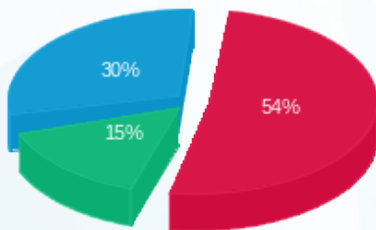

■ פסגה (11,687.11 ₪)  
■ גבע (3,327.81 ₪)  
■ שפל (6,531.03 ₪)

הסטוריית צריכה בקוט"ש

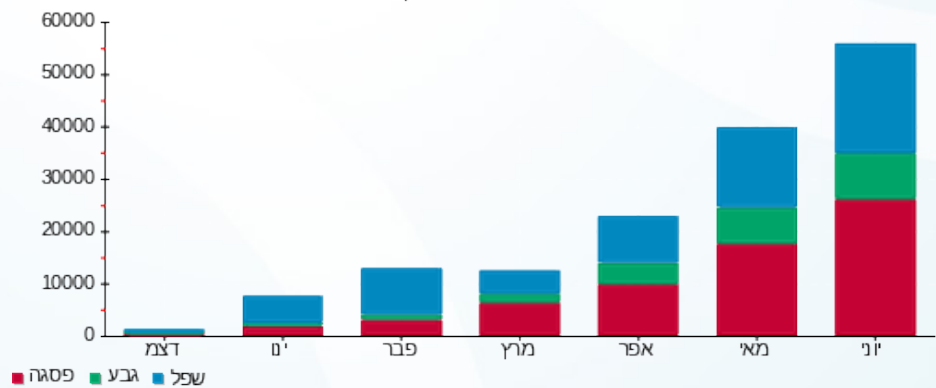

06/07/22 תאריך הפקדה:  
 30/06/22 תאריך קריאה נוכחית:  
 01/06/22 תאריך קריאה קודמת:

שם דייר: פרקט השרון  
 שם אתר: פארק עוגן פ"ת

**לקוח/ה נכבד/ה, אנו מתכבדים להגיש את חישוב צריכת החשמל לתקופה 01/06/22 - 30/06/22:**

**פרקט השרון - 1 - 81029216(3x32)**

סוג תעריף	סוג צריכה	קריאה קודמת	קריאה נוכחית	סה"כ צריכה בקוט"ש	מחיר לקוט"ש בא"ג	סה"כ לתשלום
		01/06/22	30/06/22			
777	פסגה	149,728.50	150,263.30	534.80	45.49	243.28 ₪
778	גבע	79,545.80	79,634.90	89.10	37.72	33.61 ₪
779	שפל	249,065.80	249,128.10	62.30	31.20	19.44 ₪

**סה"כ לדייר:**

פסגה	גבע	שפל	סה"כ	שיא ביקוש
534.80	89.10	62.30	686.20	3.80
243.28 ₪	33.61 ₪	19.44 ₪	296.33 ₪	

סה"כ צריכה  
 סה"כ לתשלום

214.45 ₪	<b>תשלום קבוע</b>	
5.68 ₪	<b>תשלום עבור גודל חיבור בKVA (3x32)</b>	
516.46 ₪	<b>סה"כ לתשלום</b>	<b>לא כולל מע"מ</b>

התפלגות חיוב בש"ח לפי תעו"ז

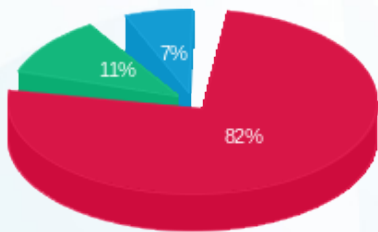

פסגה (243.28 ₪) 82%  
 גבע (33.61 ₪) 11%  
 שפל (19.44 ₪) 7%

הסטוריית צריכה בקוט"ש

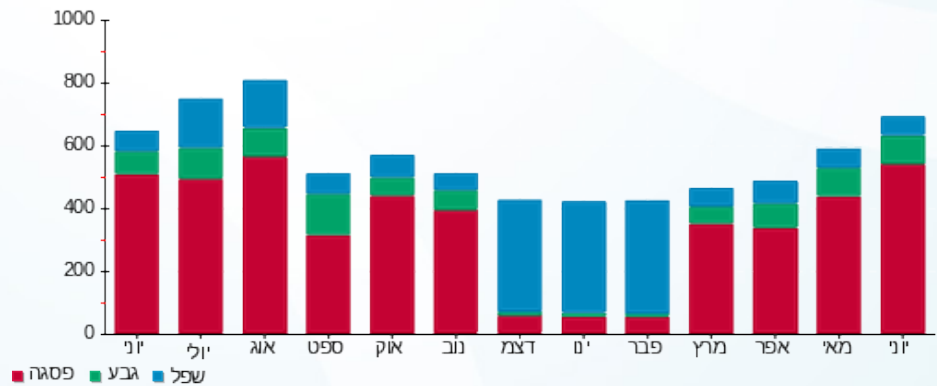

06/07/22 תאריך הפקה:  
 30/06/22 תאריך קריאה נוכחית:  
 01/06/22 תאריך קריאה קודמת:

שם דייר: צריכה עודפת מעל 900kVA  
 שם אתר: פארק עוגן פ"ת

לקוח/ה נכבד/ה, אנו מתכבדים להגיש את חישוב צריכת החשמל לתקופה 01/06/22 - 30/06/22:

10000008 - 1 - -

סוג תעריף	סוג צריכה	קריאה קודמת	קריאה נוכחית	סה"כ צריכה בקוט"ש	מחיר לקוט"ש בא"ג	סה"כ לתשלום
		01/06/22	30/06/22			
757	פסגה	631,955.00	772,175.00	140,220.00	8.32	11,666.30 ₪
758	גבע	245,960.00	297,700.00	51,740.00	7.81	4,040.89 ₪
759	שפל	976,970.00	1,099,930.00	122,960.00	7.08	8,705.57 ₪

סה"כ לדייר:

פסגה	גבע	שפל	סה"כ	שיא ביקוש
140,220.00	51,740.00	122,960.00	314,920.00	
11,666.30 ₪	4,040.89 ₪	8,705.57 ₪	24,412.77 ₪	

סה"כ צריכה  
 סה"כ לתשלום

0.00 ₪	תשלום קבוע	
24,412.77 ₪	סה"כ לתשלום	לא כולל מע"מ

התפלגות חיוב בש"ח לפי תע"ז

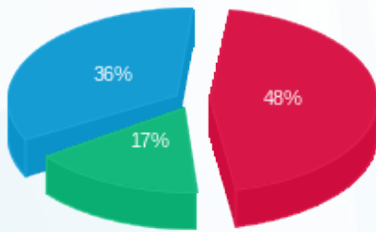

פסגה (11,666.30 ₪) 36%  
 גבע (4,040.89 ₪) 17%  
 שפל (8,705.57 ₪) 48%

הסטוריית צריכה בקוט"ש

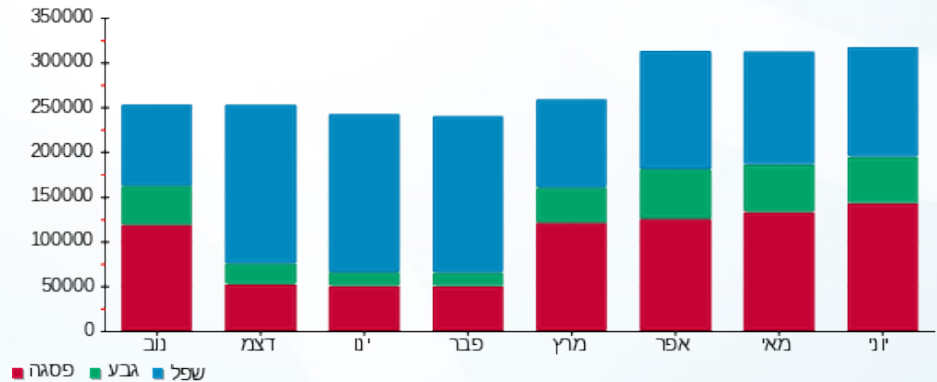



06/07/22 תאריך הפקדה:  
 30/06/22 תאריך קריאה נוכחית:  
 01/06/22 תאריך קריאה קודמת:

שם דייר: קוגניטים  
 שם אתר: פארק עוגן פ"ת

לקוח/ה נכבד/ה, אנו מתכבדים להגיש את חישוב צריכת החשמל לתקופה 01/06/22 - 30/06/22:

קוגניטים - 8 - 81016886 (3x125)

סוג תעריף	סוג צריכה	קריאה קודמת	קריאה נוכחית	סה"כ צריכה בקוט"ש	מחיר לקוט"ש בא"ג	סה"כ לתשלום
פרטי חשבון עבור תאריכים:						
777	פסגה	01/06/22	30/06/22	2,212.95	45.49	1,006.67 ₪
778	גבע	123,364.46	123,644.67	280.21	37.72	105.69 ₪
779	שפל	392,504.31	392,924.96	420.65	31.20	131.24 ₪

סה"כ לדייר:

פסגה	גבע	שפל	סה"כ	שיא ביקוש
2,212.95	280.21	420.65	2,913.81	
1,006.67 ₪	105.69 ₪	131.24 ₪	1,243.61 ₪	

סה"כ צריכה  
 סה"כ לתשלום

214.45 ₪	תשלום קבוע	
22.19 ₪	תשלום עבור גודל חיבור בKVA (3x125)	
1,480.25 ₪	סה"כ לתשלום	לא כולל מע"מ

התפלגות חיוב בש"ח לפי תע"ז

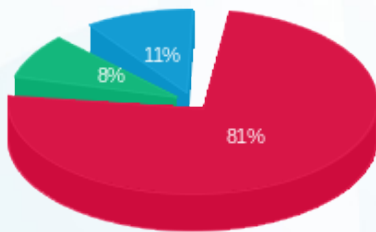

■ פסגה (1,006.67 ₪)  
 ■ גבע (105.69 ₪)  
 ■ שפל (131.24 ₪)

הסטוריית צריכה בקוט"ש

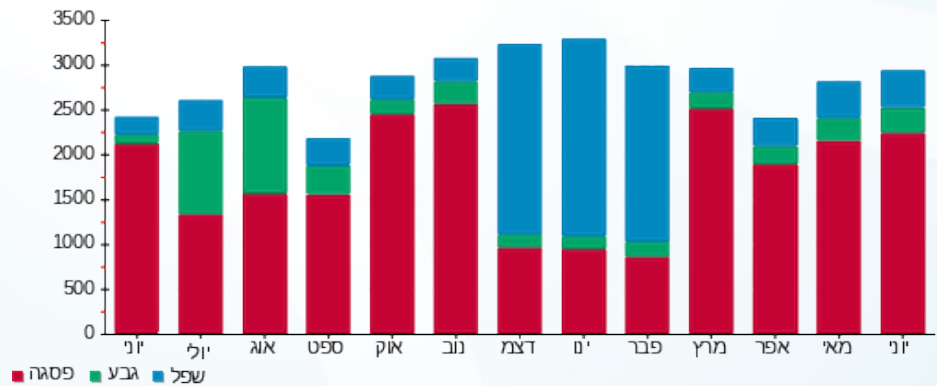



06/07/22 תאריך הפקה:  
 30/06/22 תאריך קריאה נוכחית:  
 01/06/22 תאריך קריאה קודמת:

שם דייר: קומטק UPS  
 שם אתר: פארק עוגן פ"ת

לקוח/ה נכבד/ה, אנו מתכבדים להגיש את חישוב צריכת החשמל לתקופה 01/06/22 - 30/06/22:

קומטק 1 - 70047420 (3x50) UPS

סוג תעריף	סוג צריכה	קריאה קודמת	קריאה נוכחית	סה"כ צריכה בקוט"ש	מחיר לקוט"ש בא"ג	סה"כ לתשלום
			30/06/22	01/06/22	פרטי חשבון עבור תאריכים:	
777	פסגה	306,807.09	309,587.69	2,780.60	45.49	1,264.90 ₪
778	גבע	161,253.14	162,379.43	1,126.29	37.72	424.84 ₪
779	שפל	500,443.94	503,062.15	2,618.22	31.20	816.88 ₪

סה"כ לדייר:

פסגה	גבע	שפל	סה"כ	שיא ביקוש
2,780.60	1,126.29	2,618.22	6,525.11	11.42
1,264.90 ₪	424.84 ₪	816.88 ₪	2,506.62 ₪	

סה"כ צריכה  
 סה"כ לתשלום

214.45 ₪	תשלום קבוע	
8.88 ₪	תשלום עבור גודל חיבור ב KVA (3x50)	
2,729.94 ₪	סה"כ לתשלום	לא כולל מע"מ

התפלגות חיוב בש"ח לפי תעו"ז

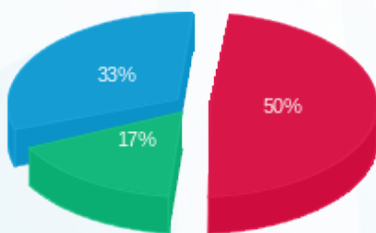

פסגה (1,264.90 ₪) 17%  
 גבע (424.84 ₪) 33%  
 שפל (816.88 ₪) 50%

הסטוריית צריכה בקוט"ש

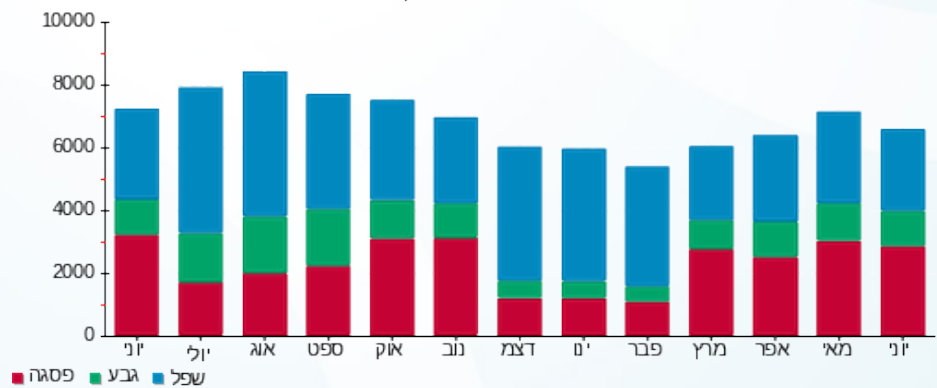



06/07/22 תאריך הפקדה:  
 30/06/22 תאריך קריאה נוכחית:  
 01/06/22 תאריך קריאה קודמת:

שם דייר: קומטק בניין אורן קומה 1  
 שם אתר: פארק עוגן פ"ת

לקוח/ה נכבד/ה, אנו מתכבדים להגיש את חישוב צריכת החשמל לתקופה 01/06/22 - 30/06/22:

קומטק בניין אורן ק.1 - 2 - 81017045(3x400)

סוג תעריף	סוג צריכה	קריאה קודמת	קריאה נוכחית	סה"כ צריכה בקוט"ש	מחיר לקוט"ש בא"ג	סה"כ לתשלום
פרטי חשבון עבור תאריכים:						
777	פסגה	01/06/22	30/06/22	7,326.80	45.49	3,332.96 ₪
778	גבע	195,783.20	196,405.20	622.00	37.72	234.62 ₪
779	שפל	521,752.00	523,023.20	1,271.20	31.20	396.61 ₪

סה"כ לדייר:

פסגה	גבע	שפל	סה"כ	שיא ביקוש
7,326.80	622.00	1,271.20	9,220.00	33.20
3,332.96 ₪	234.62 ₪	396.61 ₪	3,964.19 ₪	

סה"כ צריכה  
 סה"כ לתשלום

214.45 ₪	תשלום קבוע	
71.00 ₪	תשלום עבור גודל חיבור בKVA (3x400)	
4,249.65 ₪	סה"כ לתשלום	לא כולל מע"מ

התפלגות חיוב בש"ח לפי תעו"ז

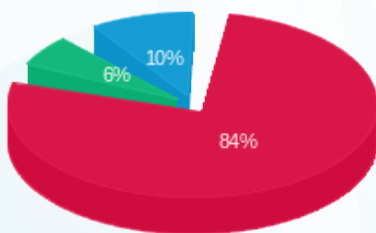

פסגה (3,332.96 ₪) - 84%  
 גבע (234.62 ₪) - 10%  
 שפל (396.61 ₪) - 6%

הסטוריית צריכה בקוט"ש

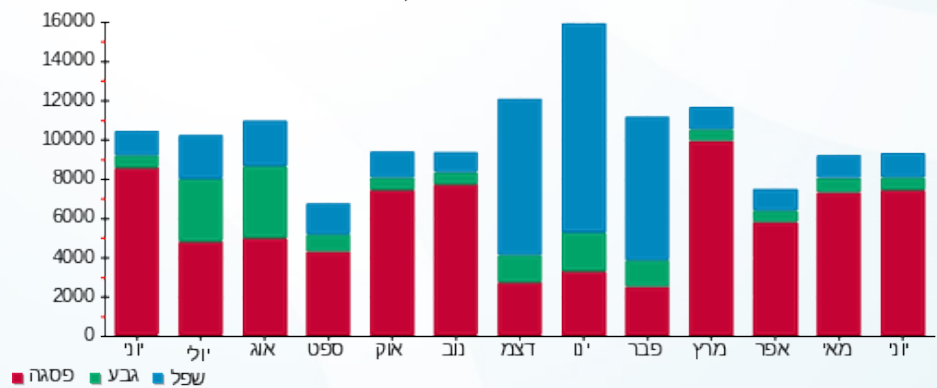



06/07/22

תאריך הפקדה:

שם דייר: קפיטריה מל"מ

30/06/22

תאריך קריאה נוכחית:

שם אתר: פארק עוגן פ"ת

01/06/22

תאריך קריאה קודמת:

לקוח/ה נכבד/ה, אנו מתכבדים להגיש את חישוב צריכת החשמל לתקופה 01/06/22 - 30/06/22:

קפיטריה מל"מ - 8 - 81016948 (3x125)

סה"כ לתשלום	מחיר לקוט"ש בא"ג	סה"כ צריכה בקוט"ש	קריאה נוכחית	קריאה קודמת	סוג צריכה	סוג תעריף
			30/06/22	01/06/22		פרטי חשבון עבור תאריכים:
101.11 ₪	45.49	222.27	65,358.50	65,136.23	פסגה	777
26.28 ₪	37.72	69.68	19,629.18	19,559.50	גבע	778
51.05 ₪	31.20	163.61	51,971.35	51,807.74	שפל	779

סה"כ לדייר:

שיא ביקוש	סה"כ	שפל	גבע	פסגה
	455.55	163.61	69.68	222.27
	178.44 ₪	51.05 ₪	26.28 ₪	101.11 ₪

סה"כ צריכה

סה"כ לתשלום

214.45 ₪	<b>תשלום קבוע</b>	
22.19 ₪	<b>תשלום עבור גודל חיבור בKVA (3x125)</b>	
415.08 ₪	<b>סה"כ לתשלום</b>	<b>לא כולל מע"מ</b>

התפלגות חיוב בש"ח לפי תעו"ז

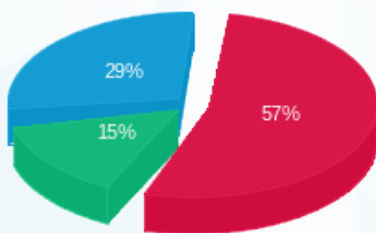

- פסגה (101.11 ₪)
- גבע (26.28 ₪)
- שפל (51.05 ₪)

הסטוריית צריכה בקוט"ש

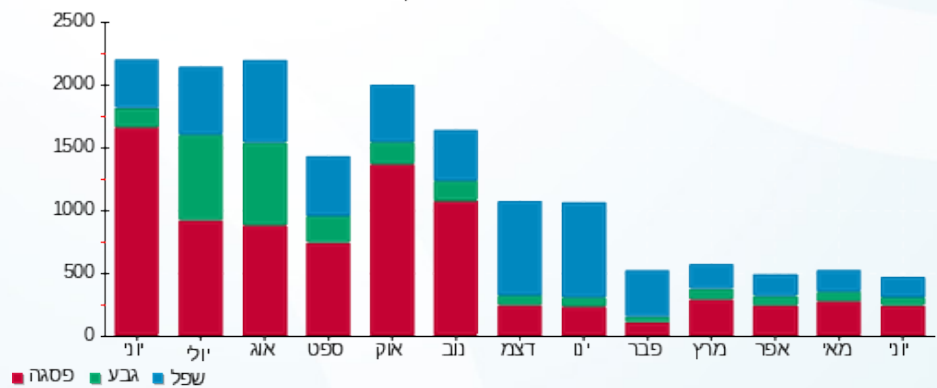



06/07/22 תאריך הפקה:  
 30/06/22 תאריך קריאה נוכחית:  
 01/06/22 תאריך קריאה קודמת:

**שם דייר:** ראשי שנאים 4,6 מא - לא לחיוב  
**שם אתר:** פארק עוגן פ"ת

**לקוח/ה נכבד/ה, אנו מתכבדים להגיש את חישוב צריכת החשמל לתקופה 01/06/22 - 30/06/22:**

**קומה ראשונה 1 - 16045526 - EM**

סוג תעריף	סוג צריכה	קריאה קודמת	קריאה נוכחית	סה"כ צריכה בקוט"ש	מחיר לקוט"ש בא"ג	סה"כ לתשלום
		01/06/22	30/06/22	פרטי חשבון עבור תאריכים:		
777	פסגה	83,461.20	86,438.00	-2,976.80	45.49	₪ -1,354.15
778	גבע	13,896.40	14,157.60	-261.20	37.72	₪ -98.52
779	שפל	43,223.60	43,223.60	0.00	31.20	₪ 0.00

**ראשי שנאי 6 מ"א - 1 - 60006195**

סוג תעריף	סוג צריכה	קריאה קודמת	קריאה נוכחית	סה"כ צריכה בקוט"ש	מחיר לקוט"ש בא"ג	סה"כ לתשלום
		01/06/22	30/06/22	פרטי חשבון עבור תאריכים:		
777	פסגה	6,340,486.46	6,349,418.02	8,931.55	45.49	₪ 4,062.96
778	גבע	2,848,613.60	2,849,865.12	1,251.52	37.72	₪ 472.07
779	שפל	3,573,156.03	3,574,544.61	1,388.58	31.20	₪ 433.24

**ראשי שנאי 2 - 1 - 70013670**

סוג תעריף	סוג צריכה	קריאה קודמת	קריאה נוכחית	סה"כ צריכה בקוט"ש	מחיר לקוט"ש בא"ג	סה"כ לתשלום
		01/06/22	30/06/22	פרטי חשבון עבור תאריכים:		
777	פסגה	9,840,361.02	9,848,304.00	7,942.98	45.49	₪ 3,613.26
778	גבע	6,110,913.09	6,114,614.88	3,701.79	37.72	₪ 1,396.32
779	שפל	8,585,280.61	8,598,455.81	13,175.20	31.20	₪ 4,110.66

**קומתק 1 - 70047420 - UPS**

סוג תעריף	סוג צריכה	קריאה קודמת	קריאה נוכחית	סה"כ צריכה בקוט"ש	מחיר לקוט"ש בא"ג	סה"כ לתשלום
		01/06/22	30/06/22	פרטי חשבון עבור תאריכים:		
777	פסגה	306,807.09	309,587.69	-2,780.60	45.49	₪ -1,264.90
778	גבע	161,253.14	162,379.43	-1,126.29	37.72	₪ -424.84
779	שפל	500,443.94	503,062.15	-2,618.22	31.20	₪ -816.88



**ק.ג.ג - קפה בלאק בניין אורן - 1 - 81016886**

סוג תעריף	סוג צריכה	קריאה קודמת	קריאה נוכחית	סה"כ צריכה בקוט"ש	מחיר לקוט"ש בא"ג	סה"כ לתשלום
פרטי חשבון עבור תאריכים:			30/06/22	01/06/22		
777	פסגה	698,073.58	709,301.47	-11,227.90	45.49	₪ -5,107.57
778	גבע	291,730.90	294,615.19	-2,884.29	37.72	₪ -1,087.95
779	שפל	706,939.03	710,486.60	-3,547.58	31.20	₪ -1,106.84

**בלאק - 2 - 81016886**

סוג תעריף	סוג צריכה	קריאה קודמת	קריאה נוכחית	סה"כ צריכה בקוט"ש	מחיר לקוט"ש בא"ג	סה"כ לתשלום
פרטי חשבון עבור תאריכים:			30/06/22	01/06/22		
777	פסגה	2,502,493.95	2,502,511.55	-17.59	45.49	₪ -8.00
778	גבע	2,201,162.89	2,201,170.37	-7.49	37.72	₪ -2.82
779	שפל	2,495,560.17	2,495,577.81	-17.64	31.20	₪ -5.50

**שדרת המעצבים-חנות בנדים בניין אורן - 4 - 81016886**

סוג תעריף	סוג צריכה	קריאה קודמת	קריאה נוכחית	סה"כ צריכה בקוט"ש	מחיר לקוט"ש בא"ג	סה"כ לתשלום
פרטי חשבון עבור תאריכים:			30/06/22	01/06/22		
777	פסגה	191,744.35	192,191.24	-446.89	45.49	₪ -203.29
778	גבע	53,023.36	53,076.83	-53.47	37.72	₪ -20.17
779	שפל	90,798.13	90,899.17	-101.04	31.20	₪ -31.53

**קפה נטו 1 בניין אורן - 5 - 81016886**

סוג תעריף	סוג צריכה	קריאה קודמת	קריאה נוכחית	סה"כ צריכה בקוט"ש	מחיר לקוט"ש בא"ג	סה"כ לתשלום
פרטי חשבון עבור תאריכים:			30/06/22	01/06/22		
777	פסגה	539,201.02	543,642.76	-4,441.74	45.49	₪ -2,020.55
778	גבע	244,519.38	245,989.44	-1,470.07	37.72	₪ -554.51
779	שפל	476,819.52	479,327.39	-2,507.88	31.20	₪ -782.46

**ספנטים בניין אורן - 6 - 81016886**

סוג תעריף	סוג צריכה	קריאה קודמת	קריאה נוכחית	סה"כ צריכה בקוט"ש	מחיר לקוט"ש בא"ג	סה"כ לתשלום
פרטי חשבון עבור תאריכים:			30/06/22	01/06/22		
777	פסגה	31,234,775.74	31,246,648.40	-11,872.67	45.49	₪ -5,400.88
778	גבע	30,627,256.25	30,634,493.99	-7,237.75	37.72	₪ -2,730.08
779	שפל	31,239,774.80	31,247,291.71	-7,516.91	31.20	₪ -2,345.28



**החומסיה - 7 - 81016886**

סוג תעריף	סוג צריכה	קריאה קודמת	קריאה נוכחית	סה"כ צריכה בקוט"ש	מחיר לקוט"ש בא"ג	סה"כ לתשלום
פרטי חשבון עבור תאריכים:			30/06/22	01/06/22		
777	פסגה	92,111.79	92,791.33	-679.54	45.49	₪ -309.12
778	גבע	38,631.78	38,824.22	-192.43	37.72	₪ -72.59
779	שפל	101,396.02	101,633.95	-237.93	31.20	₪ -74.23

**אדוונטיק - 8 - 81016886**

סוג תעריף	סוג צריכה	קריאה קודמת	קריאה נוכחית	סה"כ צריכה בקוט"ש	מחיר לקוט"ש בא"ג	סה"כ לתשלום
פרטי חשבון עבור תאריכים:			30/06/22	01/06/22		
777	פסגה	274,319.01	276,531.96	-2,212.95	45.49	₪ -1,006.67
778	גבע	123,364.46	123,644.67	-280.21	37.72	₪ -105.69
779	שפל	392,504.31	392,924.96	-420.65	31.20	₪ -131.24

**ראשי שנאי 4 מ"א בניין אורן - 1 - 81017045**

סוג תעריף	סוג צריכה	קריאה קודמת	קריאה נוכחית	סה"כ צריכה בקוט"ש	מחיר לקוט"ש בא"ג	סה"כ לתשלום
פרטי חשבון עבור תאריכים:			30/06/22	01/06/22		
777	פסגה	8,326,457.60	8,487,056.00	160,598.40	45.49	₪ 73,056.21
778	גבע	2,731,225.60	2,759,120.00	27,894.40	37.72	₪ 10,521.77
779	שפל	4,991,900.80	5,019,232.00	27,331.20	31.20	₪ 8,527.33

**קומטק ק.1 בניין אורן - 2 - 81017045**

סוג תעריף	סוג צריכה	קריאה קודמת	קריאה נוכחית	סה"כ צריכה בקוט"ש	מחיר לקוט"ש בא"ג	סה"כ לתשלום
פרטי חשבון עבור תאריכים:			30/06/22	01/06/22		
777	פסגה	794,986.00	802,312.80	-7,326.80	45.49	₪ -3,332.96
778	גבע	195,783.20	196,405.20	-622.00	37.72	₪ -234.62
779	שפל	521,752.00	523,023.20	-1,271.20	31.20	₪ -396.61

**קומטק ק.2 בניין אורן - 3 - 81017045**

סוג תעריף	סוג צריכה	קריאה קודמת	קריאה נוכחית	סה"כ צריכה בקוט"ש	מחיר לקוט"ש בא"ג	סה"כ לתשלום
פרטי חשבון עבור תאריכים:			30/06/22	01/06/22		
777	פסגה	341,162.80	342,907.60	-1,744.80	45.49	₪ -793.71
778	גבע	88,655.20	88,723.20	-68.00	37.72	₪ -25.65
779	שפל	207,946.00	208,042.80	-96.80	31.20	₪ -30.20



**קפה נטו מחסן בניין אורן - 5 - 81017045**

סוג תעריף	סוג צריכה	קריאה קודמת	קריאה נוכחית	סה"כ צריכה בקוט"ש	מחיר לקוט"ש בא"ג	סה"כ לתשלום
פרטי חשבון עבור תאריכים:			30/06/22	01/06/22		
777	פסגה	72,052.05	72,199.15	-147.10	45.49	₪ -66.92
778	גבע	34,873.05	34,937.30	-64.25	37.72	₪ -24.24
779	שפל	99,430.15	99,581.45	-151.30	31.20	₪ -47.21

**אסקייפ איט ישראל - 6 - 81017045**

סוג תעריף	סוג צריכה	קריאה קודמת	קריאה נוכחית	סה"כ צריכה בקוט"ש	מחיר לקוט"ש בא"ג	סה"כ לתשלום
פרטי חשבון עבור תאריכים:			30/06/22	01/06/22		
777	פסגה	103,449.80	105,188.00	-1,738.20	45.49	₪ -790.71
778	גבע	24,821.00	25,124.80	-303.80	37.72	₪ -114.59
779	שפל	55,154.60	55,524.40	-369.80	31.20	₪ -115.38

**עוגן נדלן - מכון כושר רני רוביו - 7 - 81017045**

סוג תעריף	סוג צריכה	קריאה קודמת	קריאה נוכחית	סה"כ צריכה בקוט"ש	מחיר לקוט"ש בא"ג	סה"כ לתשלום
פרטי חשבון עבור תאריכים:			30/06/22	01/06/22		
777	פסגה	124,566.00	126,230.00	-1,664.00	45.49	₪ -756.95
778	גבע	47,966.60	48,398.40	-431.80	37.72	₪ -162.87
779	שפל	48,057.20	48,164.40	-107.20	31.20	₪ -33.45

**בישולים אקספרס - 8 - 81017045**

סוג תעריף	סוג צריכה	קריאה קודמת	קריאה נוכחית	סה"כ צריכה בקוט"ש	מחיר לקוט"ש בא"ג	סה"כ לתשלום
פרטי חשבון עבור תאריכים:			30/06/22	01/06/22		
777	פסגה	429,165.40	438,296.10	-9,130.70	45.49	₪ -4,153.56
778	גבע	159,254.60	160,967.10	-1,712.50	37.72	₪ -645.96
779	שפל	365,450.70	368,791.60	-3,340.90	31.20	₪ -1,042.36

**סה"כ לדירי:**

פסגה	גבע	שפל	סה"כ	שיא ביקוש
119,064.64	16,132.17	19,589.94	154,786.74	761.60
₪ 54,162.51	₪ 6,085.05	₪ 6,112.06	₪ 66,359.62	

**סה"כ צריכה**  
**סה"כ לתשלום**

214.45 ₪	<b>תשלום קבוע</b>	
66,574.07 ₪	<b>סה"כ לתשלום</b>	<b>לא כולל מע"מ</b>





06/07/22 תאריך הפקה:  
 30/06/22 תאריך קריאה נוכחית:  
 01/06/22 תאריך קריאה קודמת:

שם דייר: רותם בקרים - חדש  
 שם אתר: פארק עוגן פ"ת

לקוח/ה נכבד/ה, אנו מתכבדים להגיש את חישוב צריכת החשמל לתקופה 01/06/22 - 30/06/22:

רותם - ב.חיוני - 1 - 16226560 (3x1000)

סוג תעריף	סוג צריכה	קריאה קודמת	קריאה נוכחית	סה"כ צריכה בקוט"ש	מחיר לקוט"ש בא"ג	סה"כ לתשלום
		01/06/22	30/06/22	פרטי חשבון עבור תאריכים:		
777	פסגה	737,639.20	752,501.60	14,862.40	45.49	6,760.91 ₪
778	גבע	257,956.00	260,504.80	2,548.80	37.72	961.41 ₪
779	שפל	885,948.00	891,920.80	5,972.80	31.20	1,863.51 ₪

סה"כ לדייר:

פסגה	גבע	שפל	סה"כ	שיא ביקוש
14,862.40	2,548.80	5,972.80	23,384.00	71.20
6,760.91 ₪	961.41 ₪	1,863.51 ₪	9,585.83 ₪	

סה"כ צריכה

סה"כ לתשלום

214.45 ₪	תשלום קבוע	
177.51 ₪	תשלום עבור גודל חיבור בKVA (3x1000)	
9,977.79 ₪	סה"כ לתשלום	לא כולל מע"מ

התפלגות חיוב בש"ח לפי תע"ז

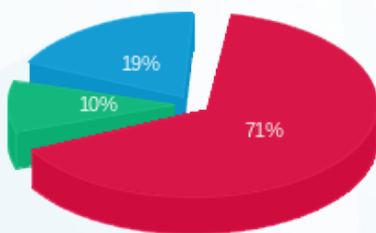

■ פסגה (6,760.91 ₪)  
 ■ גבע (961.41 ₪)  
 ■ שפל (1,863.51 ₪)

הסטוריית צריכה בקוט"ש

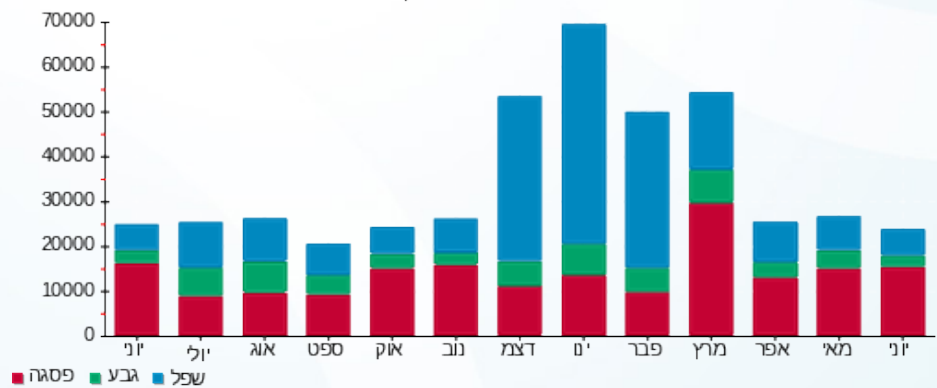

■ פסגה ■ גבע ■ שפל





06/07/22 תאריך הפקה:  
 30/06/22 תאריך קריאה נוכחית:  
 01/06/22 תאריך קריאה קודמת:

**שם דייר: שנאים**  
**שם אתר: פארק עוגן פ"ת**

**לקוח/ה נכבד/ה, אנו מתכבדים להגיש את חישוב צריכת החשמל לתקופה 01/06/22 - 30/06/22:**

**ראשי שנאי 6 מ"א - 1 - 60006195(0x0)**

סוג תעריף	סוג צריכה	קריאה קודמת	קריאה נוכחית	סה"כ צריכה בקוט"ש	מחיר לקוט"ש בא"ג	סה"כ לתשלום
פרטי חשבון עבור תאריכים:			01/06/22	30/06/22		
777	פסגה	6,340,486.46	6,349,418.02	8,931.55	45.49	4,062.96 ₪
778	גבע	2,848,613.60	2,849,865.12	1,251.52	37.72	472.07 ₪
779	שפל	3,573,156.03	3,574,544.61	1,388.58	31.20	433.24 ₪

**ראשי שנאי 1 - 1 - 70013619(0x0)**

סוג תעריף	סוג צריכה	קריאה קודמת	קריאה נוכחית	סה"כ צריכה בקוט"ש	מחיר לקוט"ש בא"ג	סה"כ לתשלום
פרטי חשבון עבור תאריכים:			01/06/22	30/06/22		
777	פסגה	8,876,773.06	8,917,565.92	40,792.86	45.49	18,556.67 ₪
778	גבע	5,573,880.00	5,584,192.67	10,312.67	37.72	3,889.94 ₪
779	שפל	7,639,772.80	7,663,060.00	23,287.20	31.20	7,265.61 ₪

**ראשי שנאי 3 - 1 - 70013651(0x0)**

סוג תעריף	סוג צריכה	קריאה קודמת	קריאה נוכחית	סה"כ צריכה בקוט"ש	מחיר לקוט"ש בא"ג	סה"כ לתשלום
פרטי חשבון עבור תאריכים:			01/06/22	30/06/22		
777	פסגה	5,885,273.44	5,931,941.54	46,668.10	45.49	21,229.32 ₪
778	גבע	3,470,800.03	3,486,378.46	15,578.43	37.72	5,876.18 ₪
779	שפל	5,452,553.25	5,486,284.32	33,731.07	31.20	10,524.09 ₪

**ראשי שנאי 2 - 1 - 70013670(0x0)**

סוג תעריף	סוג צריכה	קריאה קודמת	קריאה נוכחית	סה"כ צריכה בקוט"ש	מחיר לקוט"ש בא"ג	סה"כ לתשלום
פרטי חשבון עבור תאריכים:			01/06/22	30/06/22		
777	פסגה	9,840,361.02	9,848,304.00	7,942.98	45.49	3,613.26 ₪
778	גבע	6,110,913.09	6,114,614.88	3,701.79	37.72	1,396.32 ₪
779	שפל	8,585,280.61	8,598,455.81	13,175.20	31.20	4,110.66 ₪



ראשי שנאי 4 מ"א בניין אורן - 1 - 81017045(0x0)

סה"כ לתשלום	מחיר לקוט"ש בא"ג	סה"כ צריכה בקוט"ש	קריאה נוכחית	קריאה קודמת	סוג צריכה	סוג תעריף
			30/06/22	01/06/22	פרטי חשבון עבור תאריכים:	
73,056.21 ₪	45.49	160,598.40	8,487,056.00	8,326,457.60	פסגה	777
10,521.77 ₪	37.72	27,894.40	2,759,120.00	2,731,225.60	גבע	778
8,527.33 ₪	31.20	27,331.20	5,019,232.00	4,991,900.80	שפל	779

סה"כ לדירה:

שיא ביקוש	סה"כ	שפל	גבע	פסגה	סה"כ צריכה
761.60	422,585.95	98,913.25	58,738.82	264,933.89	סה"כ לתשלום
	173,535.64 ₪	30,860.93 ₪	22,156.28 ₪	120,518.43 ₪	

0.00 ₪	<b>תשלום קבוע</b>	
0.00 ₪	<b>תשלום עבור גודל חיבור בKVA (0x0)</b>	
173,535.64 ₪	<b>סה"כ לתשלום</b>	<b>לא כולל מע"מ</b>

התפלגות חיוב בש"ח לפי תעו"ז

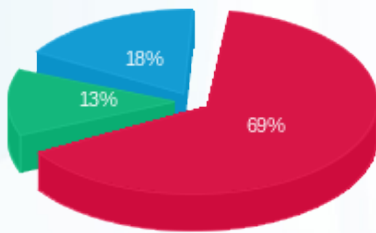

■ פסגה (120,518.43 ₪) 69%  
■ גבע (22,156.28 ₪) 13%  
■ שפל (30,860.93 ₪) 18%

הסטוריית צריכה בקוט"ש

