



11/07/22

תאריך הפקדה:

שם דייר: בית 13 דירה 1
שם אתר: קיבוץ שריד להפקה

31/05/22

תאריך קריאה נוכחית:

01/05/22

תאריך קריאה קודמת:

לקוח/ה נכבד/ה, אנו מתכבדים להגיש את חישוב צריכת החשמל לתקופה 01/05/22 - 31/05/22:

בית 13 דירה 1 - 1 - 17312561(0x0)

סוג תעריף	סוג צריכה	קריאה קודמת	קריאה נוכחית	סה"כ צריכה בקוט"ש	מחיר לקוט"ש בא"ג	סה"כ לתשלום
פרטי חשבון עבור תאריכים:						
777	פסגה	01/05/22	31/05/22	34.14	45.49	15.53 ₪
778	גבע	1,498.60	1,514.28	15.68	37.72	5.91 ₪
779	שפל	4,147.00	4,175.36	28.36	31.20	8.85 ₪

סה"כ לדייר:

פסגה	גבע	שפל	סה"כ	שיא ביקוש
34.14	15.68	28.36	78.17	6.38
15.53 ₪	5.91 ₪	8.85 ₪	30.29 ₪	

סה"כ צריכה

סה"כ לתשלום

20.03 ₪	תשלום קבוע	
0.00 ₪	תשלום עבור גודל חיבור בKVA (0x0)	
50.32 ₪	סה"כ לתשלום	לא כולל מע"מ

התפלגות חיוב בש"ח לפי תע"ז

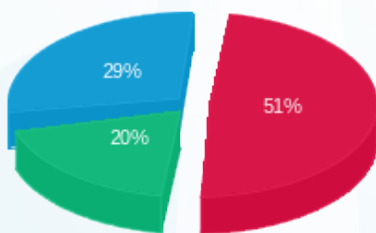

- פסגה (15.53 ₪)
- גבע (5.91 ₪)
- שפל (8.85 ₪)

הסטוריית צריכה בקוט"ש

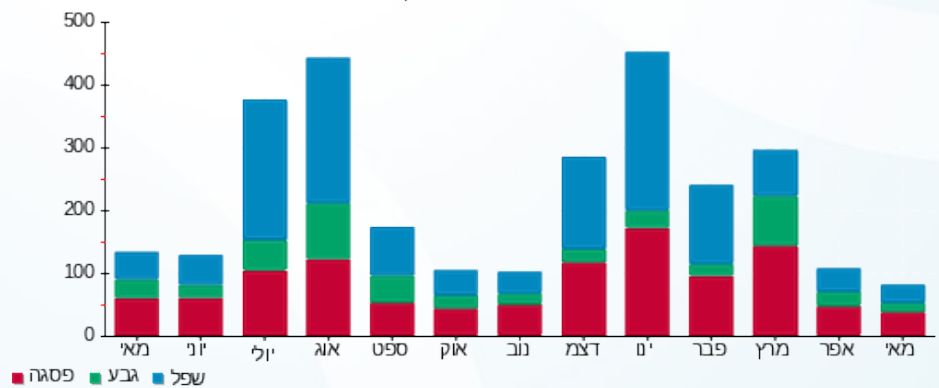

- פסגה
- גבע
- שפל

