



13/07/22 תאריך הפקה:  
 30/06/22 תאריך קריאה נוכחית:  
 01/06/22 תאריך קריאה קודמת:

שם דייר: B10 - Lady comfort  
 שם אתר: עזריאלי רמלה

לקוח/ה נכבד/ה, אנו מתכבדים להגיש את חישוב צריכת החשמל לתקופה 01/06/22 - 30/06/22:

8 - 14118693 (3x63)

סוג תעריף	סוג צריכה	קריאה קודמת	קריאה נוכחית	סה"כ צריכה בקוט"ש	מחיר לקוט"ש בא"ג	סה"כ לתשלום
פרטי חשבון עבור תאריכים:						
777	פסגה	01/06/22	30/06/22	198.30	45.49	90.21 ₪
778	גבע	4,388.80	4,445.50	56.70	37.72	21.39 ₪
779	שפל	6,064.30	6,096.80	32.50	31.20	10.14 ₪

סה"כ לדייר:

פסגה	גבע	שפל	סה"כ	שיא ביקוש
198.30	56.70	32.50	287.50	1.18
90.21 ₪	21.39 ₪	10.14 ₪	121.73 ₪	

סה"כ צריכה  
 סה"כ לתשלום

214.45 ₪	<b>תשלום קבוע</b>	
11.18 ₪	<b>תשלום עבור גודל חיבור בKVA (3x63)</b>	
347.37 ₪	<b>סה"כ לתשלום</b>	<b>לא כולל מע"מ</b>

התפלגות חיוב בש"ח לפי תעו"ז

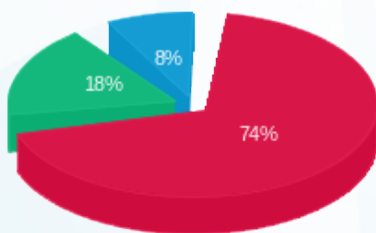

■ פסגה (90.21 ₪)  
 ■ גבע (21.39 ₪)  
 ■ שפל (10.14 ₪)

הסטוריית צריכה בקוט"ש

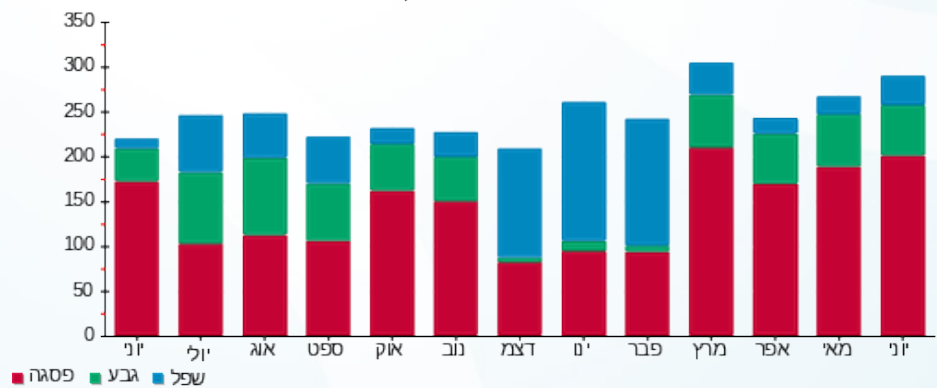

■ פסגה ■ גבע ■ שפל

