



13/07/22

תאריך הפקה:

שם דייר: D6 - דוכן שנטי

30/06/22

תאריך קריאה נוכחית:

שם אתר: עזריאלי רמלה

01/06/22

תאריך קריאה קודמת:

לקוח/ה נכבד/ה, אנו מתכבדים להגיש את חישוב צריכת החשמל לתקופה 01/06/22 - 30/06/22:

8 - 13080921(3x63)

סה"כ לתשלום	מחיר לקוט"ש בא"ג	סה"כ צריכה בקוט"ש	קריאה נוכחית	קריאה קודמת	סוג צריכה	סוג תעריף
			30/06/22	01/06/22		פרטי חשבון עבור תאריכים:
₪ 48.95	45.49	107.60	7,948.20	7,840.60	פסגה	777
₪ 14.71	37.72	39.00	3,704.80	3,665.80	גבע	778
₪ 30.20	31.20	96.80	10,161.00	10,064.20	שפל	779

סה"כ לדייר:

שיא ביקוש	סה"כ	שפל	גבע	פסגה
1.14	243.40	96.80	39.00	107.60
	₪ 93.86	₪ 30.20	₪ 14.71	₪ 48.95

סה"כ צריכה

סה"כ לתשלום

₪ 214.45	תשלום קבוע	
₪ 11.18	תשלום עבור גודל חיבור בKVA (3x63)	
₪ 319.49	סה"כ לתשלום	לא כולל מע"מ

התפלגות חיוב בש"ח לפי תע"ז

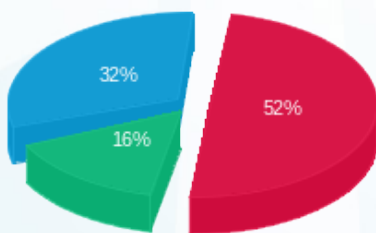

■ פסגה (₪ 48.95)
■ גבע (₪ 14.71)
■ שפל (₪ 30.20)

הסטוריית צריכה בקוט"ש

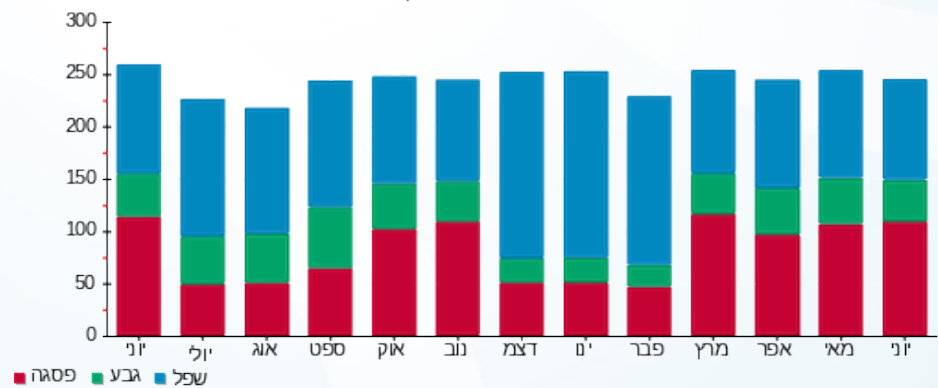

■ פסגה ■ גבע ■ שפל

