



13/07/22

תאריך הפקדה:

שם דייר: בניין A - אופטימל - שלט

30/06/22

תאריך קריאה נוכחית:

שם אתר: מרכז עזריאלי חולון

01/06/22

תאריך קריאה קודמת:

לקוח/ה נכבד/ה, אנו מתכבדים להגיש את חישוב צריכת החשמל לתקופה 01/06/22 - 30/06/22:

בניין A שלט אופטימל - 8 - 13044110(3x16)

סוג תעריף	סוג צריכה	קריאה קודמת	קריאה נוכחית	סה"כ צריכה בקוט"ש	מחיר לקוט"ש בא"ג	סה"כ לתשלום
פרטי חשבון עבור תאריכים:						
777	פסגה	01/06/22	30/06/22	0.00	45.49	0.00 ₪
778	גבע	948.80	948.80	0.00	37.72	0.00 ₪
779	שפל	2,999.55	2,999.55	0.00	31.20	0.00 ₪

סה"כ לדייר:

פסגה	גבע	שפל	סה"כ	שיא ביקוש
0.00	0.00	0.00	0.00	
0.00 ₪	0.00 ₪	0.00 ₪	0.00 ₪	

סה"כ צריכה

סה"כ לתשלום

0.00 ₪	תשלום קבוע	
2.84 ₪	תשלום עבור גודל חיבור בKVA (3x16)	
2.84 ₪	סה"כ לתשלום	לא כולל מע"מ

התפלגות חיוב בש"ח לפי תעו"ז

הסטוריית צריכה בקוט"ש

פסגה (0.00 ₪)
גבע (0.00 ₪)
שפל (0.00 ₪)

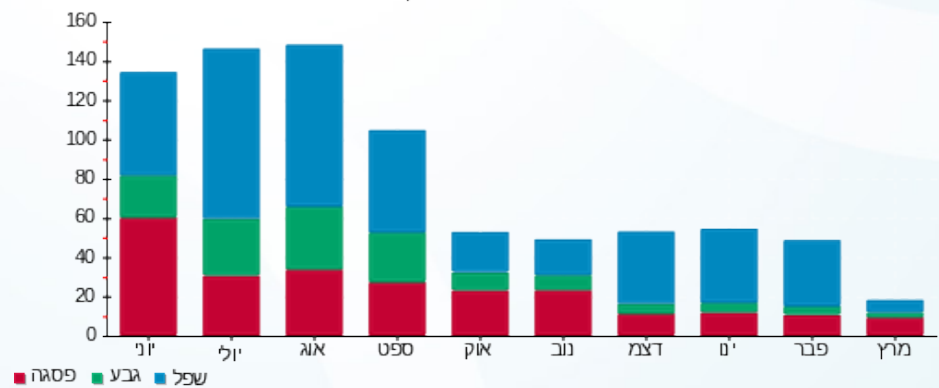



13/07/22

תאריך הפקה:

שם דייר: בנין A - אופטימל פלוס

30/06/22

תאריך קריאה נוכחית:

שם אתר: מרכז עזריאלי חולון

01/06/22

תאריך קריאה קודמת:

לקוח/ה נכבד/ה, אנו מתכבדים להגיש את חישוב צריכת החשמל לתקופה 01/06/22 - 30/06/22:

בנין A אופטימל פלוס - 7 - 13044100(3x630)

סוג תעריף	סוג צריכה	קריאה קודמת	קריאה נוכחית	סה"כ צריכה בקוט"ש	מחיר לקוט"ש בא"ג	סה"כ לתשלום
פרטי חשבון עבור תאריכים:						
777	פסגה	01/06/22	30/06/22	17,650.00	45.49	8,028.99 ₪
778	גבע	273,732.00	279,728.00	5,996.00	37.72	2,261.69 ₪
779	שפל	878,602.00	893,796.00	15,194.00	31.20	4,740.53 ₪

סה"כ לדייר:

פסגה	גבע	שפל	סה"כ	שיא ביקוש
17,650.00	5,996.00	15,194.00	38,840.00	72.00
8,028.99 ₪	2,261.69 ₪	4,740.53 ₪	15,031.20 ₪	

סה"כ צריכה

סה"כ לתשלום

214.45 ₪	תשלום קבוע	
111.83 ₪	תשלום עבור גודל חיבור בKVA (3x630)	
15,357.49 ₪	סה"כ לתשלום	לא כולל מע"מ

התפלגות חיוב בש"ח לפי תעו"ז

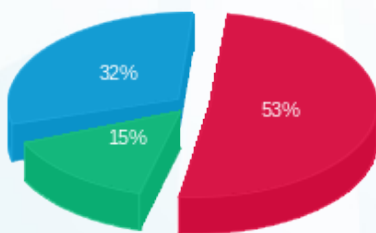

■ פסגה (8,028.99 ₪)
 ■ גבע (2,261.69 ₪)
 ■ שפל (4,740.53 ₪)

הסטוריית צריכה בקוט"ש

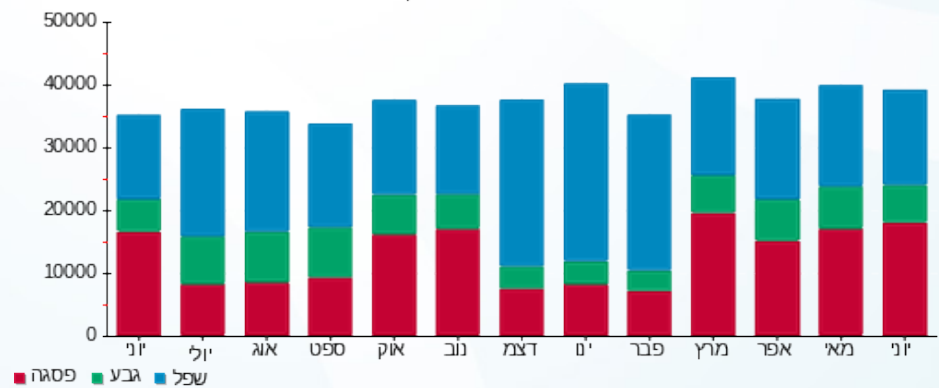

13/07/22 תאריך הפיקה:
 30/06/22 תאריך קריאה נוכחית:
 01/06/22 תאריך קריאה קודמת:

שם דייר: בנין A - אורנג'
 שם אתר: מרכז עזריאלי חולון

לקוח/ה נכבד/ה, אנו מתכבדים להגיש את חישוב צריכת החשמל לתקופה 01/06/22 - 30/06/22:

בנין A אורנג 1-16226535 - 1 - 16226535 (3x26.6666666666664)

סוג תעריף	סוג צריכה	קריאה קודמת	קריאה נוכחית	סה"כ צריכה בקוט"ש	מחיר לקוט"ש בא"ג	סה"כ לתשלום
פרטי חשבון עבור תאריכים:						
777	פסגה	01/06/22	30/06/22	864.97	45.49	393.47 ₪
778	גבע	16,616.63	16,933.47	316.83	37.72	119.51 ₪
779	שפל	52,484.67	53,286.30	801.63	31.20	250.11 ₪

סה"כ לדייר:

פסגה	גבע	שפל	סה"כ	שיא ביקוש
864.97	316.83	801.63	1,983.43	103.67
393.47 ₪	119.51 ₪	250.11 ₪	763.09 ₪	

סה"כ צריכה
 סה"כ לתשלום

214.45 ₪	תשלום קבוע	
14.20 ₪	תשלום עבור גודל חיבור בKVA (3x26.67)	
991.74 ₪	סה"כ לתשלום	לא כולל מע"מ

התפלגות חיוב בש"ח לפי תעו"ז

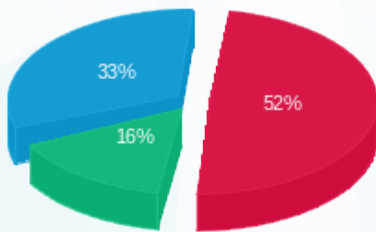

■ פסגה (₪ 393.47)
 ■ גבע (₪ 119.51)
 ■ שפל (₪ 250.11)

הסטוריית צריכה בקוט"ש

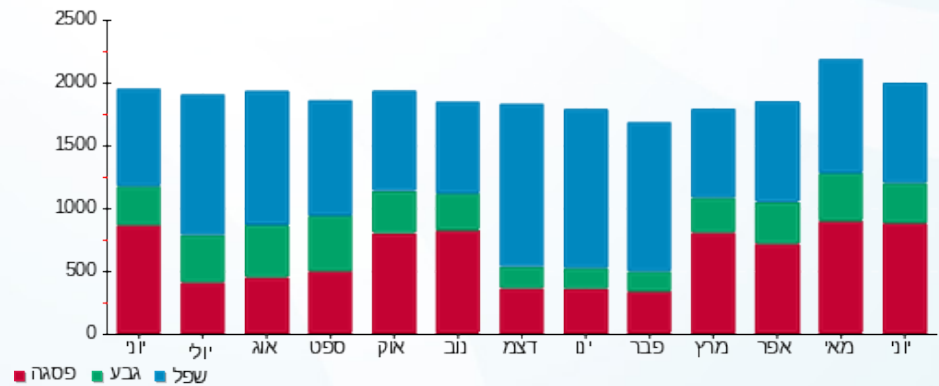



13/07/22

תאריך הפקה:

שם דייר: בנין A - בי.בי.בי מחסן

30/06/22

תאריך קריאה נוכחית:

שם אתר: מרכז עזריאלי חולון

01/06/22

תאריך קריאה קודמת:

לקוח/ה נכבד/ה, אנו מתכבדים להגיש את חישוב צריכת החשמל לתקופה 01/06/22 - 30/06/22:

בנין A בי.בי.בי - מחסן - 2 - 16226535 (3x32)

סוג תעריף	סוג צריכה	קריאה קודמת	קריאה נוכחית	סה"כ צריכה בקוט"ש	מחיר לקוט"ש בא"ג	סה"כ לתשלום
פרטי חשבון עבור תאריכים:						
777	פסגה	01/06/22	30/06/22	60.45	45.49	27.50 ₪
778	גבע	1,044.85	1,064.35	19.50	37.72	7.36 ₪
779	שפל	3,136.95	3,186.60	49.65	31.20	15.49 ₪

סה"כ לדייר:

פסגה	גבע	שפל	סה"כ	שיא ביקוש
60.45	19.50	49.65	129.60	14.88
₪ 27.50	₪ 7.36	₪ 15.49	₪ 50.34	

סה"כ צריכה

סה"כ לתשלום

₪ 0.00	תשלום קבוע	
₪ 5.68	תשלום עבור גודל חיבור בKVA (3x32)	
₪ 56.03	סה"כ לתשלום	לא כולל מע"מ

התפלגות חיוב בש"ח לפי תע"ז

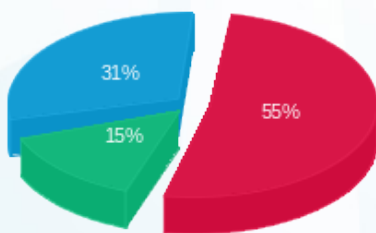

- פסגה (₪ 27.50)
- גבע (₪ 7.36)
- שפל (₪ 15.49)

הסטוריית צריכה בקוט"ש

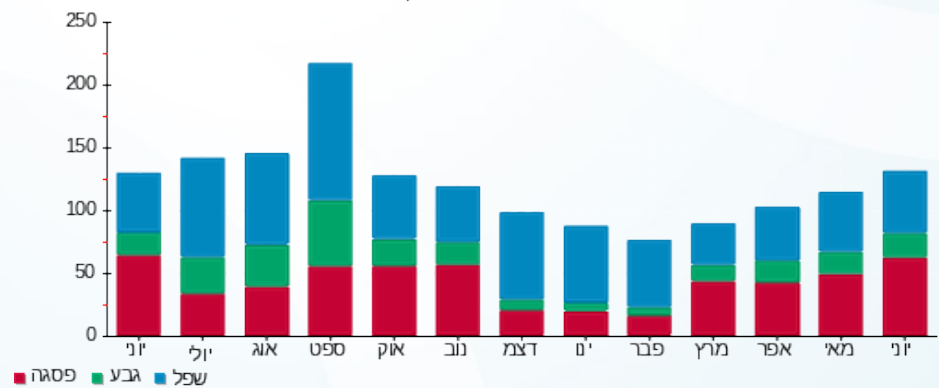



13/07/22

תאריך הפקה:

שם דייר: בנין A - ג'וני קריספי

30/06/22

תאריך קריאה נוכחית:

שם אתר: מרכז עזריאלי חולון

01/06/22

תאריך קריאה קודמת:

לקוח/ה נכבד/ה, אנו מתכבדים להגיש את חישוב צריכת החשמל לתקופה 01/06/22 - 30/06/22:

בנין A גוני קריספי - 1 - 13044061(3x80)

סוג תעריף	סוג צריכה	קריאה קודמת	קריאה נוכחית	סה"כ צריכה בקוט"ש	מחיר לקוט"ש בא"ג	סה"כ לתשלום
פרטי חשבון עבור תאריכים:						
777	פסגה	01/06/22	30/06/22	1,624.00	45.49	738.76 ₪
778	גבע	27,911.40	28,303.00	391.60	37.72	147.71 ₪
779	שפל	62,993.20	63,749.00	755.80	31.20	235.81 ₪

סה"כ לדייר:

פסגה	גבע	שפל	סה"כ	שיא ביקוש
1,624.00	391.60	755.80	2,771.40	12.24
738.76 ₪	147.71 ₪	235.81 ₪	1,122.28 ₪	

סה"כ צריכה

סה"כ לתשלום

214.45 ₪	תשלום קבוע	
14.20 ₪	תשלום עבור גודל חיבור בKVA (3x80)	
1,350.93 ₪	סה"כ לתשלום	לא כולל מע"מ

התפלגות חיוב בש"ח לפי תעו"ז

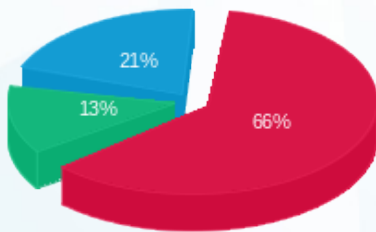

- פסגה (738.76 ₪)
- גבע (147.71 ₪)
- שפל (235.81 ₪)

הסטוריית צריכה בקוט"ש

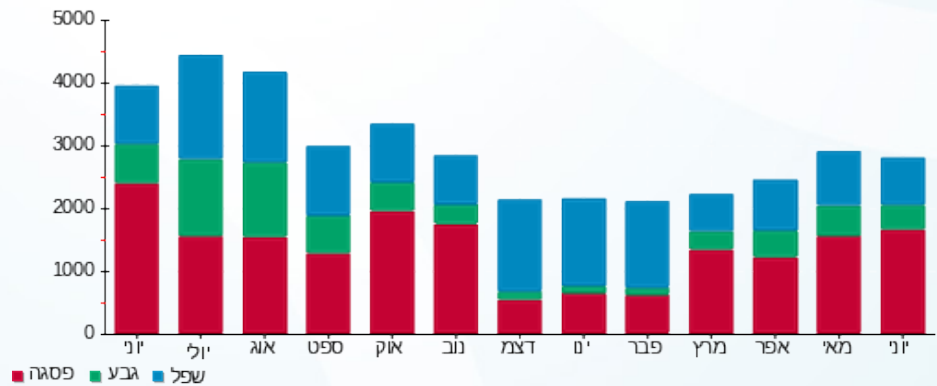

- פסגה
- גבע
- שפל



13/07/22 תאריך הפקה:
 30/06/22 תאריך קריאה נוכחית:
 01/06/22 תאריך קריאה קודמת:

שם דייר: בנין A - ג'וני קריספי מחסן
 שם אתר: מרכז עזריאלי חולון

לקוח/ה נכבד/ה, אנו מתכבדים להגיש את חישוב צריכת החשמל לתקופה 01/06/22 - 30/06/22:

בנין A ג'וני קריספי מחסן - 7 - 16226535 (3x32)

סה"כ לתשלום	מחיר לקוט"ש בא"ג	סה"כ צריכה בקוט"ש	קריאה נוכחית	קריאה קודמת	סוג צריכה	סוג תעריף
			30/06/22	01/06/22	פרטי חשבון עבור תאריכים:	
118.46 ₪	45.49	260.40	8,297.85	8,037.45	פסגה	777
37.63 ₪	37.72	99.75	4,369.65	4,269.90	גבע	778
80.53 ₪	31.20	258.10	14,159.30	13,901.20	שפל	779

סה"כ לדייר:

שיא ביקוש	סה"כ	שפל	גבע	פסגה
33.84	618.25	258.10	99.75	260.40
	236.61 ₪	80.53 ₪	37.63 ₪	118.46 ₪

סה"כ צריכה
 סה"כ לתשלום

214.45 ₪	תשלום קבוע	
5.68 ₪	תשלום עבור גודל חיבור בKVA (3x32)	
456.74 ₪	סה"כ לתשלום	לא כולל מע"מ

התפלגות חיוב בש"ח לפי תע"ז

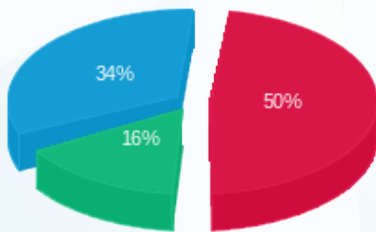

פסגה (118.46 ₪) 34%
 גבע (37.63 ₪) 16%
 שפל (80.53 ₪) 50%

הסטוריית צריכה בקוט"ש

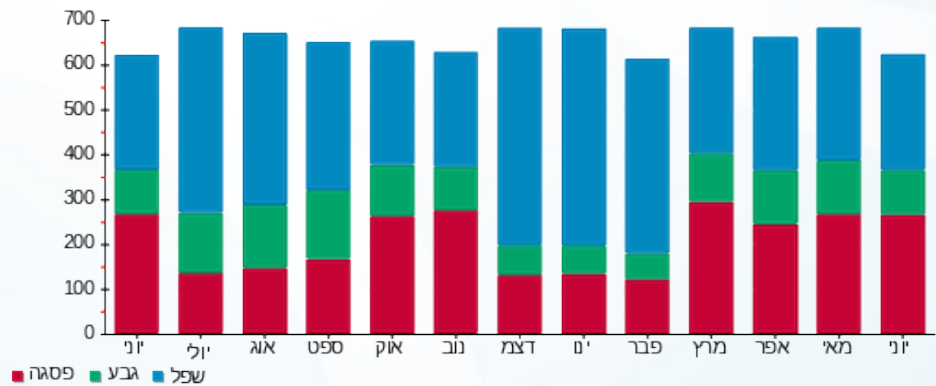

13/07/22 תאריך הפקה:
 30/06/22 תאריך קריאה נוכחית:
 01/06/22 תאריך קריאה קודמת:

שם דייר: בנין A - חברת ש.ב.א קומת כניסה
 שם אתר: מרכז עזריאלי חולון

לקוח/ה נכבד/ה, אנו מתכבדים להגיש את חישוב צריכת החשמל לתקופה 01/06/22 - 30/06/22:

בנין A חברת ש.ב.א קומת כניסה - 1 - 16224426 (3x315)

סוג תעריף	סוג צריכה	קריאה קודמת	קריאה נוכחית	סה"כ צריכה בקוט"ש	מחיר לקוט"ש בא"ג	סה"כ לתשלום
		01/06/22	30/06/22			
777	פסגה	206,884.20	212,387.60	5,503.40	45.49	2,503.50 ₪
778	גבע	109,916.40	111,978.80	2,062.40	37.72	777.94 ₪
779	שפל	357,296.30	362,541.50	5,245.20	31.20	1,636.50 ₪

סה"כ לדייר:

פסגה	גבע	שפל	סה"כ	שיא ביקוש
5,503.40	2,062.40	5,245.20	12,811.00	
2,503.50 ₪	777.94 ₪	1,636.50 ₪	4,917.94 ₪	

סה"כ צריכה

סה"כ לתשלום

214.45 ₪	תשלום קבוע	
55.92 ₪	תשלום עבור גודל חיבור בKVA (3x315)	
5,188.30 ₪	סה"כ לתשלום	לא כולל מע"מ

התפלגות חיוב בש"ח לפי תעו"ז

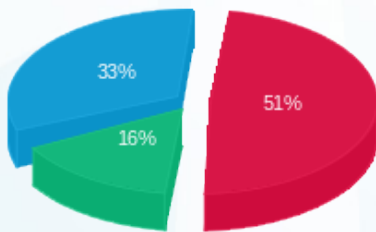

■ פסגה (2,503.50 ₪)
 ■ גבע (777.94 ₪)
 ■ שפל (1,636.50 ₪)

הסטוריית צריכה בקוט"ש

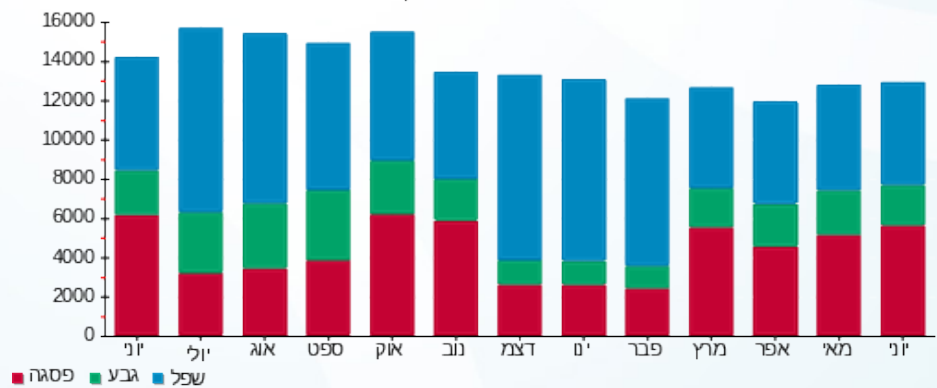



13/07/22

תאריך הפקה:

שם דייר: בנין A - חנות בגדים ראשי

30/06/22

תאריך קריאה נוכחית:

שם אתר: מרכז עזריאלי חולון

01/06/22

תאריך קריאה קודמת:

לקוח/ה נכבד/ה, אנו מתכבדים להגיש את חישוב צריכת החשמל לתקופה 01/06/22 - 30/06/22:

בנין A - חנות בגדים ראשי - 1 - 18247176 (3x63)

סה"כ לתשלום	מחיר לקוט"ש בא"ג	סה"כ צריכה בקוט"ש	קריאה נוכחית	קריאה קודמת	סוג צריכה	סוג תעריף
			30/06/22	01/06/22		פרטי חשבון עבור תאריכים:
247.69 ₪	45.49	544.50	8,847.80	8,303.30	פסגה	777
45.72 ₪	37.72	121.20	2,710.30	2,589.10	גבע	778
65.18 ₪	31.20	208.90	7,463.40	7,254.50	שפל	779

סה"כ לדייר:

שיא ביקוש	סה"כ	שפל	גבע	פסגה
6.70	874.60	208.90	121.20	544.50
	358.59 ₪	65.18 ₪	45.72 ₪	247.69 ₪

סה"כ צריכה

סה"כ לתשלום

214.45 ₪	תשלום קבוע	
11.18 ₪	תשלום עבור גודל חיבור בKVA (3x63)	
584.22 ₪	סה"כ לתשלום	לא כולל מע"מ

התפלגות חיוב בש"ח לפי תעו"ז

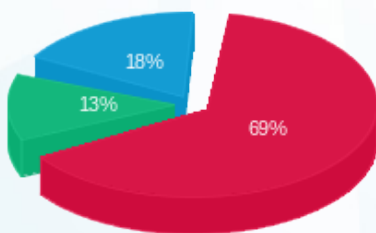

- פסגה (247.69 ₪)
- גבע (45.72 ₪)
- שפל (65.18 ₪)

הסטוריית צריכה בקוט"ש

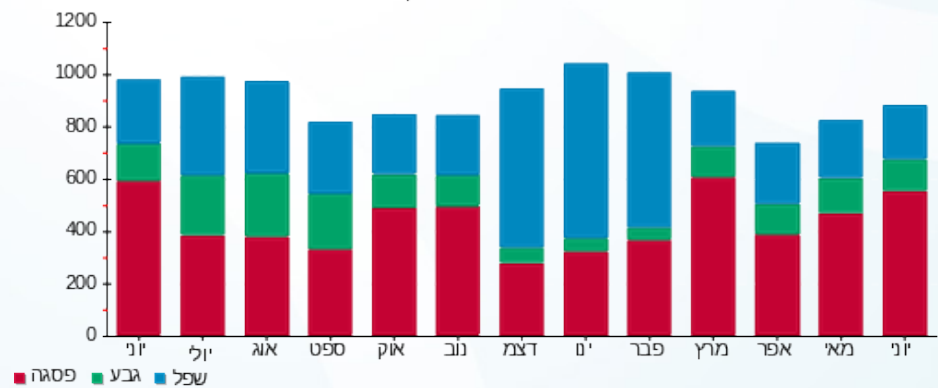

13/07/22 תאריך הפקה:
 30/06/22 תאריך קריאה נוכחית:
 01/06/22 תאריך קריאה קודמת:

שם דייר: בנין A - חנות מטרו סיטי
 שם אתר: מרכז עזריאלי חולון

לקוח/ה נכבד/ה, אנו מתכבדים להגיש את חישוב צריכת החשמל לתקופה 01/06/22 - 30/06/22:

בנין A - חנות מטרו סיטי - 5 - 16226535(3x40)

סוג תעריף	סוג צריכה	קריאה קודמת	קריאה נוכחית	סה"כ צריכה בקוט"ש	מחיר לקוט"ש בא"ג	סה"כ לתשלום
פרטי חשבון עבור תאריכים:						
777	פסגה	01/06/22	30/06/22	1,150.50	45.49	523.36 ₪
778	גבע	7,347.80	7,520.00	172.20	37.72	64.95 ₪
779	שפל	14,644.90	14,763.20	118.30	31.20	36.91 ₪

סה"כ לדייר:

פסגה	גבע	שפל	סה"כ	שיא ביקוש
1,150.50	172.20	118.30	1,441.00	60.15
523.36 ₪	64.95 ₪	36.91 ₪	625.23 ₪	

סה"כ צריכה
 סה"כ לתשלום

214.45 ₪	תשלום קבוע	
7.10 ₪	תשלום עבור גודל חיבור בKVA (3x40)	
846.78 ₪	סה"כ לתשלום	לא כולל מע"מ

התפלגות חיוב בש"ח לפי תעו"ז

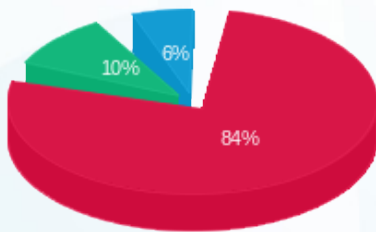

■ פסגה (523.36 ₪)
 ■ גבע (64.95 ₪)
 ■ שפל (36.91 ₪)

הסטוריית צריכה בקוט"ש

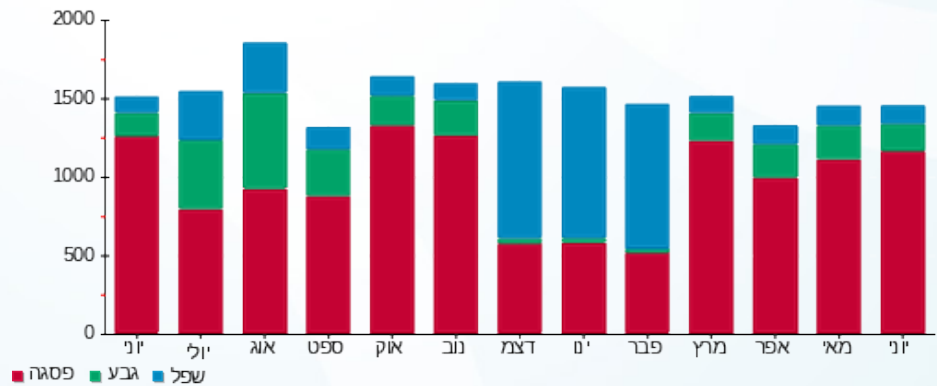



13/07/22

תאריך הפקדה:

שם דייר: בנין A - טלדור - שלט

30/06/22

תאריך קריאה נוכחית:

שם אתר: מרכז עזריאלי חולון

01/06/22

תאריך קריאה קודמת:

לקוח/ה נכבד/ה, אנו מתכבדים להגיש את חישוב צריכת החשמל לתקופה 01/06/22 - 30/06/22:

בנין A שלט טלדור - 8 - 13044111(3x16)

סוג תעריף	סוג צריכה	קריאה קודמת	קריאה נוכחית	סה"כ צריכה בקוט"ש	מחיר לקוט"ש בא"ג	סה"כ לתשלום
פרטי חשבון עבור תאריכים:						
777	פסגה	01/06/22	30/06/22	60.35	45.49	27.45 ₪
778	גבע	1,300.85	1,323.85	23.00	37.72	8.68 ₪
779	שפל	4,289.90	4,349.80	59.90	31.20	18.69 ₪

סה"כ לדייר:

פסגה	גבע	שפל	סה"כ	שיא ביקוש
60.35	23.00	59.90	143.25	0.20
27.45 ₪	8.68 ₪	18.69 ₪	54.82 ₪	

סה"כ צריכה

סה"כ לתשלום

0.00 ₪	תשלום קבוע	
2.84 ₪	תשלום עבור גודל חיבור בKVA (3x16)	
57.66 ₪	סה"כ לתשלום	לא כולל מע"מ

התפלגות חיוב בש"ח לפי תעו"ז

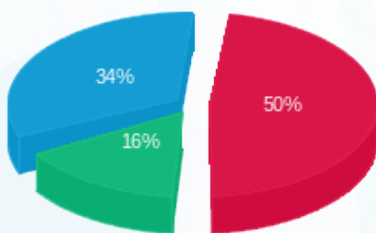

■ פסגה (27.45 ₪)
■ גבע (8.68 ₪)
■ שפל (18.69 ₪)

הסטוריית צריכה בקוט"ש

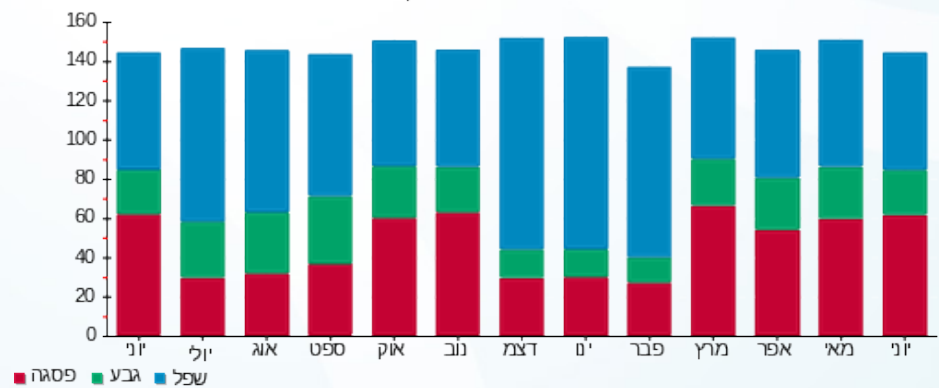

■ פסגה ■ גבע ■ שפל





13/07/22

תאריך הפקה:

שם דייר: בניין A - לוח חרום סאפינס

30/06/22

תאריך קריאה נוכחית:

שם אתר: מרכז עזריאלי חולון

01/06/22

תאריך קריאה קודמת:

לקוח/ה נכבד/ה, אנו מתכבדים להגיש את חישוב צריכת החשמל לתקופה 01/06/22 - 30/06/22:

בניין A לוח חרום סאפינס - 3 - 13044110(3x630)

סוג תעריף	סוג צריכה	קריאה קודמת	קריאה נוכחית	סה"כ צריכה בקוט"ש	מחיר לקוט"ש בא"ג	סה"כ לתשלום
פרטי חשבון עבור תאריכים:						
777	פסגה	01/06/22	30/06/22	21,522.00	45.49	9,790.36 ₪
778	גבע	436,834.80	444,724.80	7,890.00	37.72	2,976.11 ₪
779	שפל	1,421,106.00	1,441,412.40	20,306.40	31.20	6,335.60 ₪

סה"כ לדייר:

פסגה	גבע	שפל	סה"כ	שיא ביקוש
21,522.00	7,890.00	20,306.40	49,718.40	76.58
9,790.36 ₪	2,976.11 ₪	6,335.60 ₪	19,102.06 ₪	

סה"כ צריכה

סה"כ לתשלום

0.00 ₪	תשלום קבוע	
111.83 ₪	תשלום עבור גודל חיבור בKVA (3x630)	
19,213.89 ₪	סה"כ לתשלום	לא כולל מע"מ

התפלגות חיוב בש"ח לפי תעו"ז

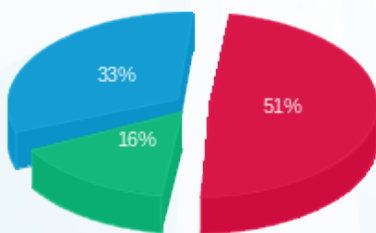

פסגה (9,790.36 ₪) 51%
 גבע (2,976.11 ₪) 16%
 שפל (6,335.60 ₪) 33%

הסטוריית צריכה בקוט"ש

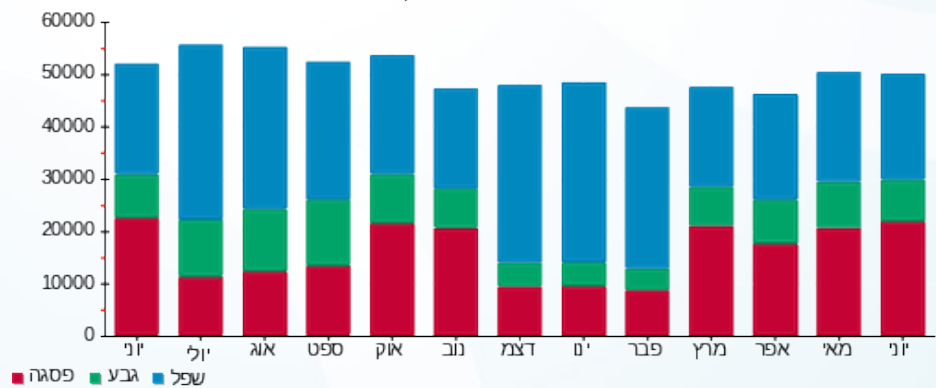



13/07/22 תאריך הפקה:
 30/06/22 תאריך קריאה נוכחית:
 01/06/22 תאריך קריאה קודמת:

שם דייר: בנין A - מספרה
שם אתר: מרכז עזריאלי חולון

לקוח/ה נכבד/ה, אנו מתכבדים להגיש את חישוב צריכת החשמל לתקופה 01/06/22 - 30/06/22:

בנין A - מספרה - 8 - (3x100)16226535

סוג תעריף	סוג צריכה	קריאה קודמת	קריאה נוכחית	סה"כ צריכה בקוט"ש	מחיר לקוט"ש בא"ג	סה"כ לתשלום
			30/06/22	01/06/22	פרטי חשבון עבור תאריכים:	
777	פסגה	78,022.30	79,904.80	1,882.50	45.49	856.35 ₪
778	גבע	21,651.00	21,957.80	306.80	37.72	115.72 ₪
779	שפל	48,574.00	49,089.50	515.50	31.20	160.84 ₪

בנין A - חנות 1-18247176 - 1 - (3x63)18247176

סוג תעריף	סוג צריכה	קריאה קודמת	קריאה נוכחית	סה"כ צריכה בקוט"ש	מחיר לקוט"ש בא"ג	סה"כ לתשלום
			30/06/22	01/06/22	פרטי חשבון עבור תאריכים:	
777	פסגה	8,303.30	8,847.80	-544.50	45.49	-247.69 ₪
778	גבע	2,589.10	2,710.30	-121.20	37.72	-45.72 ₪
779	שפל	7,254.50	7,463.40	-208.90	31.20	-65.18 ₪

סה"כ לדייר:

פסגה	גבע	שפל	סה"כ	שיא ביקוש
1,338.00	185.60	306.60	1,830.20	57.04
₪ 608.66	₪ 70.01	₪ 95.66	₪ 774.32	

סה"כ צריכה
 סה"כ לתשלום

214.45 ₪	תשלום קבוע	
6.57 ₪	תשלום עבור גודל חיבור בKVA (3x37)	
995.34 ₪	סה"כ לתשלום	לא כולל מע"מ





13/07/22

תאריך הפקדה:

שם דייר: בניין A - נקודת טבע מ.ש.מ.

30/06/22

תאריך קריאה נוכחית:

שם אתר: מרכז עזריאלי חולון

01/06/22

תאריך קריאה קודמת:

לקוח/ה נכבד/ה, אנו מתכבדים להגיש את חישוב צריכת החשמל לתקופה 01/06/22 - 30/06/22:

בניין A - נקודת טבע מ.ש.מ. - 9 - 16226535(3x63)

סוג תעריף	סוג צריכה	קריאה קודמת	קריאה נוכחית	סה"כ צריכה בקוט"ש	מחיר לקוט"ש בא"ג	סה"כ לתשלום
פרטי חשבון עבור תאריכים:						
		01/06/22	30/06/22			
777	פסגה	122,477.30	126,070.80	3,593.50	45.49	1,634.68 ₪
778	גבע	46,036.10	46,874.30	838.20	37.72	316.17 ₪
779	שפל	123,724.30	125,416.10	1,691.80	31.20	527.84 ₪

סה"כ לדייר:

פסגה	גבע	שפל	סה"כ	שיא ביקוש
3,593.50	838.20	1,691.80	6,123.50	43.51
1,634.68 ₪	316.17 ₪	527.84 ₪	2,478.69 ₪	

סה"כ צריכה

סה"כ לתשלום

214.45 ₪	תשלום קבוע	
11.18 ₪	תשלום עבור גודל חיבור בKVA (3x63)	
2,704.33 ₪	סה"כ לתשלום	לא כולל מע"מ

התפלגות חיוב בש"ח לפי תע"ז

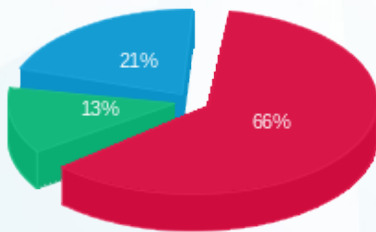

- פסגה (1,634.68 ₪)
- גבע (316.17 ₪)
- שפל (527.84 ₪)

הסטוריית צריכה בקוט"ש

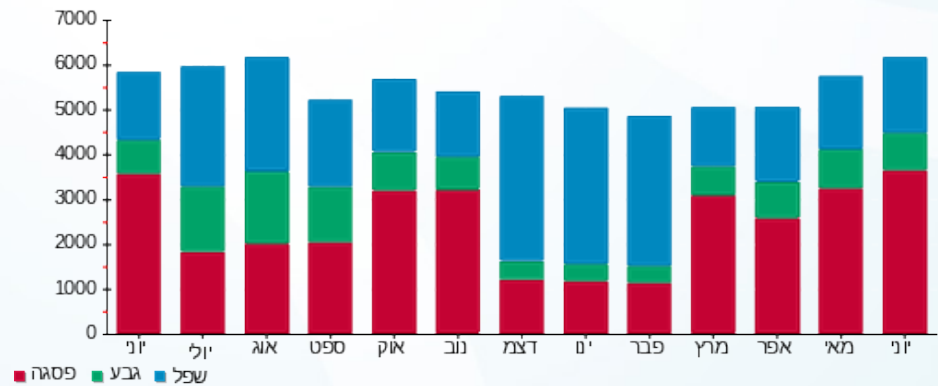

13/07/22 תאריך הפקה:
 30/06/22 תאריך קריאה נוכחית:
 01/06/22 תאריך קריאה קודמת:

שם דייר: בנין A - נת"ע - שלט
 שם אתר: מרכז עזריאלי חולון

לקוח/ה נכבד/ה, אנו מתכבדים להגיש את חישוב צריכת החשמל לתקופה 01/06/22 - 30/06/22:

בנין A שלט נת"ע - 9 - 13044110(3x16)

סוג תעריף	סוג צריכה	קריאה קודמת	קריאה נוכחית	סה"כ צריכה בקוט"ש	מחיר לקוט"ש בא"ג	סה"כ לתשלום
פרטי חשבון עבור תאריכים:						
777	פסגה	01/06/22	30/06/22	0.00	45.49	0.00 ₪
778	גבע	953.75	953.75	0.00	37.72	0.00 ₪
779	שפל	3,100.65	3,100.65	0.00	31.20	0.00 ₪

סה"כ לדייר:

פסגה	גבע	שפל	סה"כ	שיא ביקוש
0.00	0.00	0.00	0.00	
0.00 ₪	0.00 ₪	0.00 ₪	0.00 ₪	

סה"כ צריכה
 סה"כ לתשלום

0.00 ₪	תשלום קבוע	
2.84 ₪	תשלום עבור גודל חיבור בKVA (3x16)	
2.84 ₪	סה"כ לתשלום	לא כולל מע"מ

התפלגות חיוב בש"ח לפי תעו"ז

הסטוריית צריכה בקוט"ש

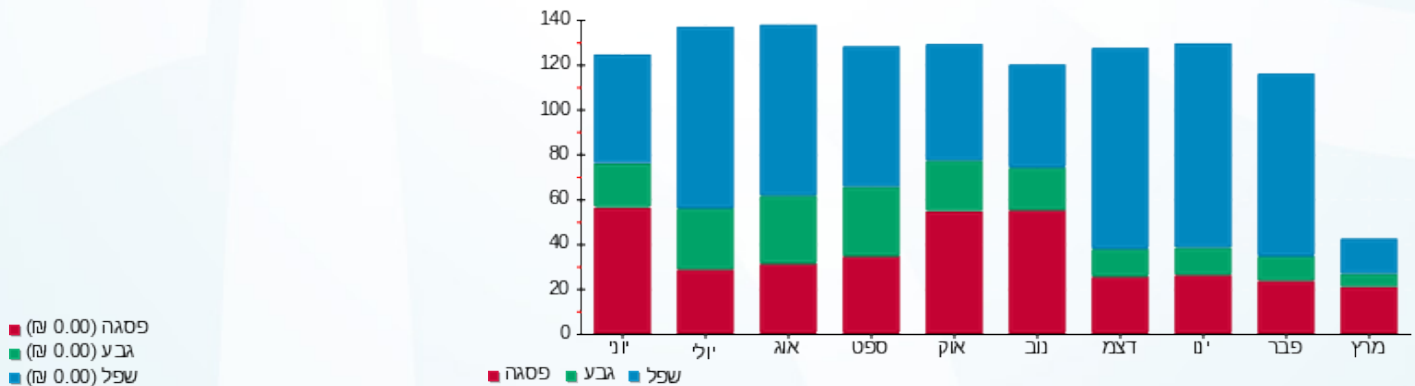



13/07/22

תאריך הפקדה:

שם דייר: בניין A - סלקום
שם אתר: מרכז עזריאלי חולון

30/06/22

תאריך קריאה נוכחית:

01/06/22

תאריך קריאה קודמת:

לקוח/ה נכבד/ה, אנו מתכבדים להגיש את חישוב צריכת החשמל לתקופה 01/06/22 - 30/06/22:

בניין A סלקום 1/3 - 16226535-1 - 16226535 (3x26.6666666664)

סוג תעריף	סוג צריכה	קריאה קודמת	קריאה נוכחית	סה"כ צריכה בקוט"ש	מחיר לקוט"ש בא"ג	סה"כ לתשלום
		01/06/22	30/06/22			
777	פסגה	32,154.43	33,019.40	864.97	45.49	393.47 ₪
778	גבע	16,616.63	16,933.47	316.83	37.72	119.51 ₪
779	שפל	52,484.67	53,286.30	801.63	31.20	250.11 ₪

סה"כ לדייר:

פסגה	גבע	שפל	סה"כ	שיא ביקוש
864.97	316.83	801.63	1,983.43	103.67
₪ 393.47	₪ 119.51	₪ 250.11	₪ 763.09	

סה"כ צריכה

סה"כ לתשלום

214.45 ₪	תשלום קבוע	
14.20 ₪	תשלום עבור גודל חיבור בKVA (3x26.67)	
991.74 ₪	סה"כ לתשלום	לא כולל מע"מ

התפלגות חיוב בש"ח לפי תעו"ז

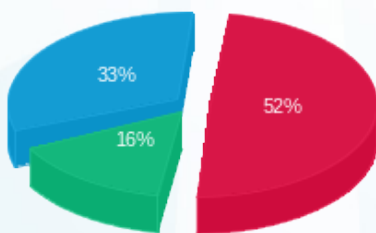

■ פסגה (₪ 393.47)
■ גבע (₪ 119.51)
■ שפל (₪ 250.11)

הסטוריית צריכה בקוט"ש

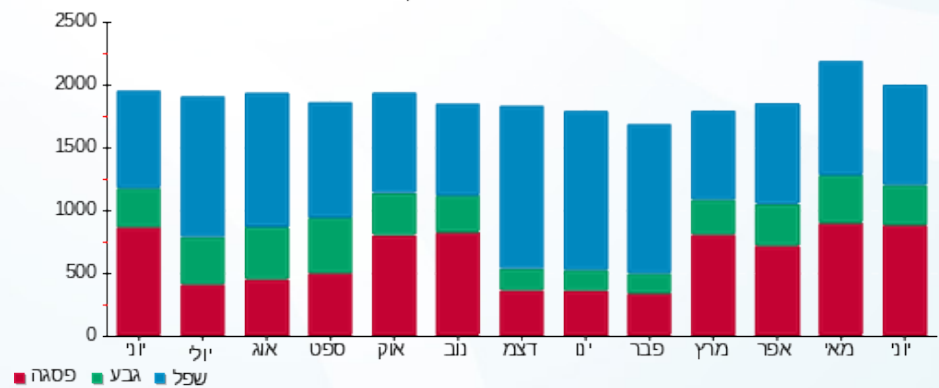

■ פסגה ■ גבע ■ שפל





13/07/22

תאריך הפקה:

שם דייר: בניין A - ספייס - מכון כושר

30/06/22

תאריך קריאה נוכחית:

שם אתר: מרכז עזריאלי חולון

01/06/22

תאריך קריאה קודמת:

לקוח/ה נכבד/ה, אנו מתכבדים להגיש את חישוב צריכת החשמל לתקופה 01/06/22 - 30/06/22:

בניין A ספייס - מכון כושר - 5 - 13044111 (3x210)

סוג תעריף	סוג צריכה	קריאה קודמת	קריאה נוכחית	סה"כ צריכה בקוט"ש	מחיר לקוט"ש בא"ג	סה"כ לתשלום
פרטי חשבון עבור תאריכים:						
777	פסגה	01/06/22	30/06/22	12,103.20	45.49	5,505.75 ₪
778	גבע	236,944.00	241,116.80	4,172.80	37.72	1,573.98 ₪
779	שפל	452,204.80	455,931.20	3,726.40	31.20	1,162.64 ₪

סה"כ לדייר:

פסגה	גבע	שפל	סה"כ	שיא ביקוש
12,103.20	4,172.80	3,726.40	20,002.40	71.29
₪ 5,505.75	₪ 1,573.98	₪ 1,162.64	₪ 8,242.36	

סה"כ צריכה

סה"כ לתשלום

214.45 ₪	תשלום קבוע	
37.28 ₪	תשלום עבור גודל חיבור בKVA (3x210)	
8,494.09 ₪	סה"כ לתשלום	לא כולל מע"מ

התפלגות חיוב בש"ח לפי תע"ז

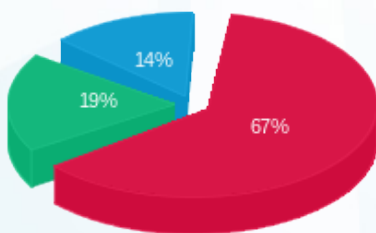

- פסגה (₪ 5,505.75) - 67%
- גבע (₪ 1,573.98) - 19%
- שפל (₪ 1,162.64) - 14%

הסטוריית צריכה בקוט"ש

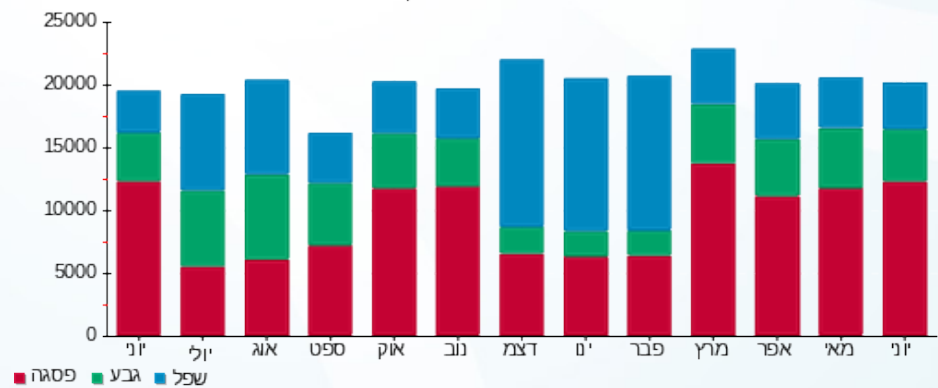

13/07/22 תאריך הפקה:
 30/06/22 תאריך קריאה נוכחית:
 01/06/22 תאריך קריאה קודמת:

שם דייר: בניין A - פיצה סנטרל
 שם אתר: מרכז עזריאלי חולון

לקוח/ה נכבד/ה, אנו מתכבדים להגיש את חישוב צריכת החשמל לתקופה 01/06/22 - 30/06/22:

בניין A - פיצה סנטרל - 3 - 13044061(3x250)

סה"כ לתשלום	מחיר לקוט"ש בא"ג	סה"כ צריכה בקוט"ש	קריאה נוכחית	קריאה קודמת	סוג צריכה	סוג תעריף
			30/06/22	01/06/22	פרטי חשבון עבור תאריכים:	
₪ 309.33	45.49	680.00	132,685.00	132,005.00	פסגה	777
₪ 18.78	37.72	49.80	55,823.40	55,773.60	גבע	778
₪ 46.18	31.20	148.00	147,476.40	147,328.40	שפל	779

סה"כ לדייר:

שיא ביקוש	סה"כ	שפל	גבע	פסגה
9.27	877.80	148.00	49.80	680.00
	₪ 374.29	₪ 46.18	₪ 18.78	₪ 309.33

סה"כ צריכה
 סה"כ לתשלום

₪ 214.45	תשלום קבוע	
₪ 44.38	תשלום עבור גודל חיבור בKVA (3x250)	
₪ 633.12	סה"כ לתשלום	לא כולל מע"מ

התפלגות חיוב בש"ח לפי תעו"ז

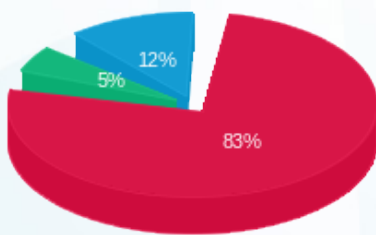

פסגה (₪ 309.33) ■
 גבע (₪ 18.78) ■
 שפל (₪ 46.18) ■

הסטוריית צריכה בקוט"ש

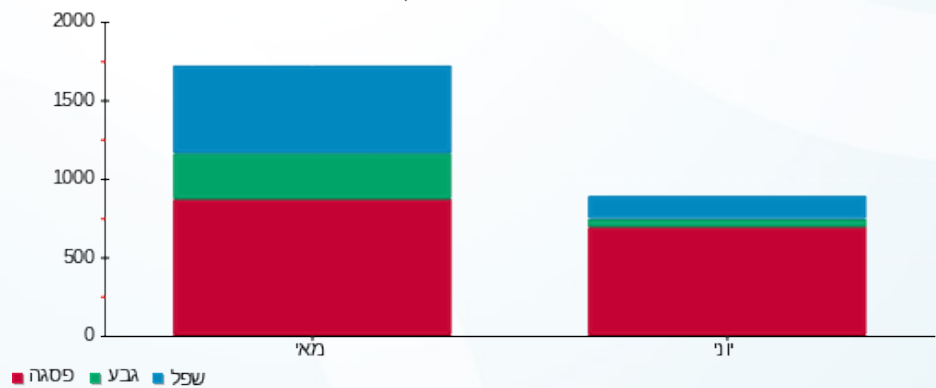



13/07/22

תאריך הפקדה:

שם דייר: בניין A - פיריין - שלט

30/06/22

תאריך קריאה נוכחית:

שם אתר: מרכז עזריאלי חולון

01/06/22

תאריך קריאה קודמת:

לקוח/ה נכבד/ה, אנו מתכבדים להגיש את חישוב צריכת החשמל לתקופה 01/06/22 - 30/06/22:

בניין A שלט פיריין - 6 - 13044110(3x16)

סוג תעריף	סוג צריכה	קריאה קודמת	קריאה נוכחית	סה"כ צריכה בקוט"ש	מחיר לקוט"ש בא"ג	סה"כ לתשלום
פרטי חשבון עבור תאריכים:						
777	פסגה	01/06/22	30/06/22	0.00	45.49	0.00 ₪
778	גבע	436.60	436.60	0.00	37.72	0.00 ₪
779	שפל	1,486.55	1,486.55	0.00	31.20	0.00 ₪

סה"כ לדייר:

פסגה	גבע	שפל	סה"כ	שיא ביקוש
0.00	0.00	0.00	0.00	
0.00 ₪	0.00 ₪	0.00 ₪	0.00 ₪	

סה"כ צריכה

סה"כ לתשלום

0.00 ₪	תשלום קבוע	
2.84 ₪	תשלום עבור גודל חיבור בKVA (3x16)	
2.84 ₪	סה"כ לתשלום	לא כולל מע"מ

התפלגות חיוב בש"ח לפי תעו"ז

הסטוריית צריכה בקוט"ש

פסגה (0.00 ₪)
גבע (0.00 ₪)
שפל (0.00 ₪)

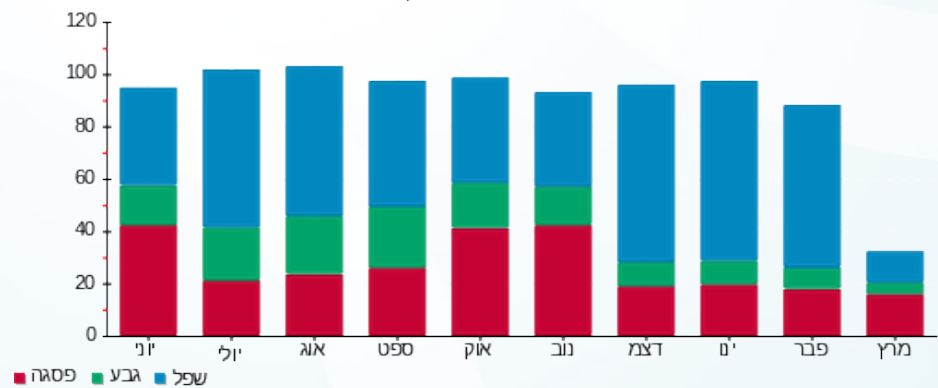



13/07/22

תאריך הפקה:

שם דייר: בנין A - פלאפון
שם אתר: מרכז עזריאלי חולון

30/06/22

תאריך קריאה נוכחית:

01/06/22

תאריך קריאה קודמת:

לקוח/ה נכבד/ה, אנו מתכבדים להגיש את חישוב צריכת החשמל לתקופה 01/06/22 - 30/06/22:

בנין A פלאפון 16226535-1 - 1/3 - 16226535(3x26.6666666666664)

סוג תעריף	סוג צריכה	קריאה קודמת	קריאה נוכחית	סה"כ צריכה בקוט"ש	מחיר לקוט"ש בא"ג	סה"כ לתשלום
פרטי חשבון עבור תאריכים:						
777	פסגה	01/06/22	30/06/22	864.97	45.49	393.47 ₪
778	גבע	16,616.63	16,933.47	316.83	37.72	119.51 ₪
779	שפל	52,484.67	53,286.30	801.63	31.20	250.11 ₪

סה"כ לדייר:

פסגה	גבע	שפל	סה"כ	שיא ביקוש
864.97	316.83	801.63	1,983.43	103.67
393.47 ₪	119.51 ₪	250.11 ₪	763.09 ₪	

סה"כ צריכה

סה"כ לתשלום

214.45 ₪	תשלום קבוע	
14.20 ₪	תשלום עבור גודל חיבור בKVA (3x26.67)	
991.74 ₪	סה"כ לתשלום	לא כולל מע"מ

התפלגות חיוב בש"ח לפי תע"ז

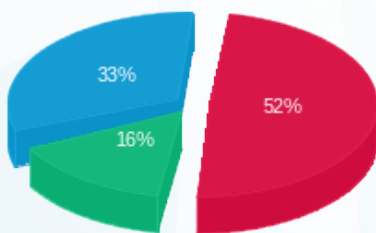

■ פסגה (393.47 ₪)
■ גבע (119.51 ₪)
■ שפל (250.11 ₪)

הסטוריית צריכה בקוט"ש

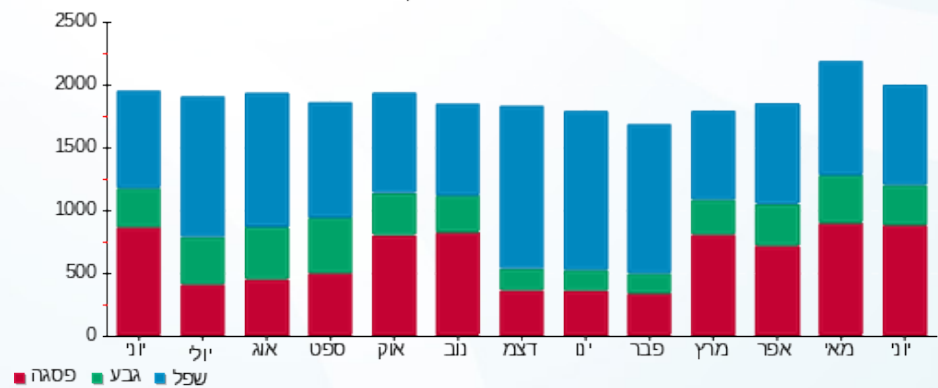

■ פסגה ■ גבע ■ שפל





13/07/22 תאריך הפקה:
 30/06/22 תאריך קריאה נוכחית:
 01/06/22 תאריך קריאה קודמת:

שם דייר: בנין A - פנדה שטיפת מכוניות
 שם אתר: מרכז עזריאלי חולון

לקוח/ה נכבד/ה, אנו מתכבדים להגיש את חישוב צריכת החשמל לתקופה 01/06/22 - 30/06/22:

בנין A פנדה שטיפת מכוניות - 3 - 16226535 (3x125)

סה"כ לתשלום	מחיר לקוט"ש בא"ג	סה"כ צריכה בקוט"ש	קריאה נוכחית	קריאה קודמת	סוג צריכה	סוג תעריף
			30/06/22	01/06/22		פרטי חשבון עבור תאריכים:
2,185.52 ₪	45.49	4,804.40	142,153.80	137,349.40	פסגה	777
319.94 ₪	37.72	848.20	44,250.60	43,402.40	גבע	778
336.02 ₪	31.20	1,077.00	89,696.20	88,619.20	שפל	779

סה"כ לדייר:

שיא ביקוש	סה"כ	שפל	גבע	פסגה
106.66	6,729.60	1,077.00	848.20	4,804.40
	2,841.49 ₪	336.02 ₪	319.94 ₪	2,185.52 ₪

סה"כ צריכה
 סה"כ לתשלום

214.45 ₪	תשלום קבוע	
22.19 ₪	תשלום עבור גודל חיבור בKVA (3x125)	
3,078.13 ₪	סה"כ לתשלום	לא כולל מע"מ

התפלגות חיוב בש"ח לפי תעו"ז

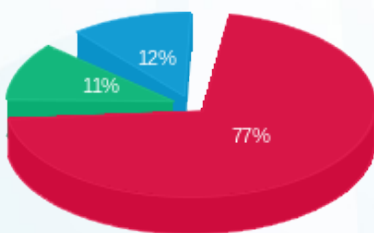

■ פסגה (2,185.52 ₪)
 ■ גבע (319.94 ₪)
 ■ שפל (336.02 ₪)

הסטוריית צריכה בקוט"ש

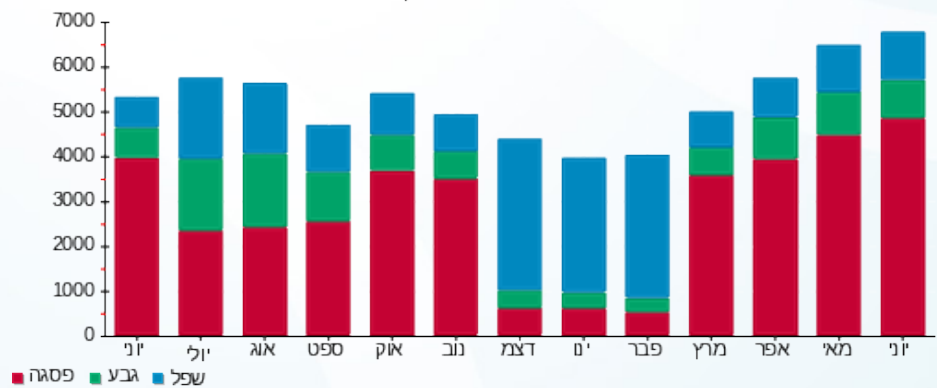



13/07/22

תאריך הפקה:

שם דייר: בניין A - ק.0 - בי.בי.בי

30/06/22

תאריך קריאה נוכחית:

שם אתר: מרכז עזריאלי חולון

01/06/22

תאריך קריאה קודמת:

לקוח/ה נכבד/ה, אנו מתכבדים להגיש את חישוב צריכת החשמל לתקופה 01/06/22 - 30/06/22:

בניין A - ק.0 - בי.בי.בי - 2 - 13044061(3x200)

סוג תעריף	סוג צריכה	קריאה קודמת	קריאה נוכחית	סה"כ צריכה בקוט"ש	מחיר לקוט"ש בא"ג	סה"כ לתשלום
פרטי חשבון עבור תאריכים:						
777	פסגה	01/06/22	30/06/22	8,984.20	45.49	4,086.91 ₪
778	גבע	153,311.20	157,092.00	3,780.80	37.72	1,426.12 ₪
779	שפל	369,227.00	375,038.20	5,811.20	31.20	1,813.09 ₪

סה"כ לדייר:

פסגה	גבע	שפל	סה"כ	שיא ביקוש
8,984.20	3,780.80	5,811.20	18,576.20	47.26
₪ 4,086.91	₪ 1,426.12	₪ 1,813.09	₪ 7,326.12	

סה"כ צריכה

סה"כ לתשלום

214.45 ₪	תשלום קבוע	
35.50 ₪	תשלום עבור גודל חיבור בKVA (3x200)	
7,576.08 ₪	סה"כ לתשלום	לא כולל מע"מ

התפלגות חיוב בש"ח לפי תעו"ז

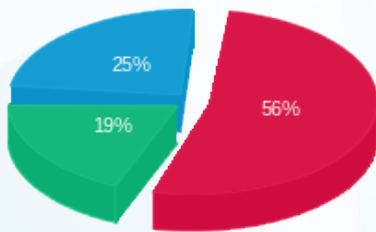

- פסגה (₪ 4,086.91) 19%
- גבע (₪ 1,426.12) 25%
- שפל (₪ 1,813.09) 56%

הסטוריית צריכה בקוט"ש

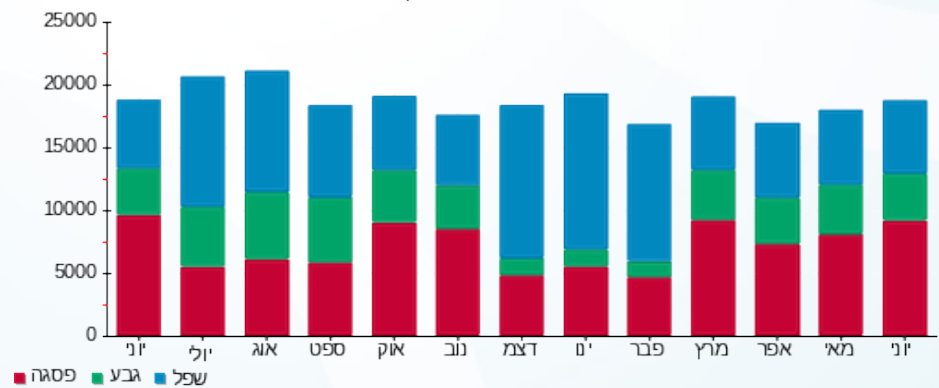

13/07/22 תאריך הפקה:
 30/06/22 תאריך קריאה נוכחי:
 01/06/22 תאריך קריאה קודמת:

שם דייר: בנין A - ק.01 - גנרטור חירום קומתי
 שם אתר: מרכז עזריאלי חולון

לקוח/ה נכבד/ה, אנו מתכבדים להגיש את חישוב צריכת החשמל לתקופה 01/06/22 - 30/06/22:

בנין A גנרטור חירום קומתי ק.1 - 1 - 16224436(0x0)

סוג תעריף	סוג צריכה	קריאה קודמת	קריאה נוכחית	סה"כ צריכה בקוט"ש	מחיר לקוט"ש בא"ג	סה"כ לתשלום
פרטי חשבון עבור תאריכים:						
777	פסגה	01/06/22	30/06/22	0.00	45.49	0.00 ₪
778	גבע	1.50	1.50	0.00	37.72	0.00 ₪
779	שפל	8.00	8.00	0.00	31.20	0.00 ₪

סה"כ לדייר:

פסגה	גבע	שפל	סה"כ	שיא ביקוש
0.00	0.00	0.00	0.00	
0.00 ₪	0.00 ₪	0.00 ₪	0.00 ₪	

סה"כ צריכה
 סה"כ לתשלום

214.45 ₪	תשלום קבוע	
0.00 ₪	תשלום עבור גודל חיבור בKVA (0x0)	
214.45 ₪	סה"כ לתשלום	לא כולל מע"מ

התפלגות חיוב בש"ח לפי תעו"ז

הסטוריית צריכה בקוט"ש

פסגה (0.00 ₪)
 גבע (0.00 ₪)
 שפל (0.00 ₪)

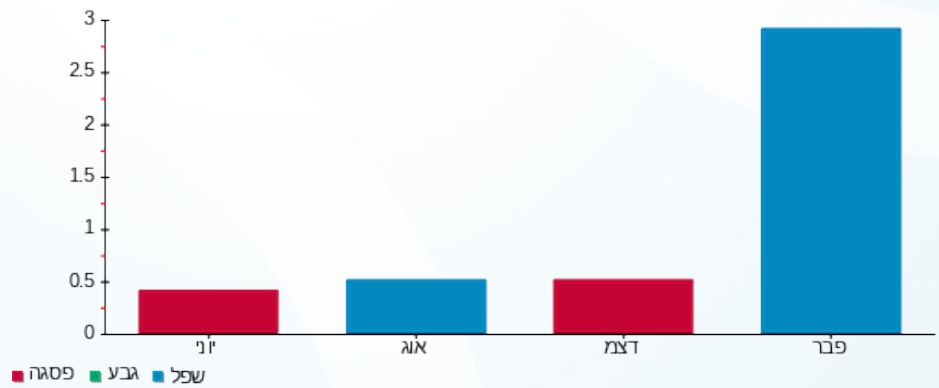

13/07/22 תאריך הפקה:
 30/06/22 תאריך קריאה נוכחית:
 01/06/22 תאריך קריאה קודמת:

שם דייר: בנין A - ק.01 - חברת ש.ב.א - ב.ח.
 שם אתר: מרכז עזריאלי חולון

לקוח/ה נכבד/ה, אנו מתכבדים להגיש את חישוב צריכת החשמל לתקופה 01/06/22 - 30/06/22:

בנין A חברת ש.ב.א קומה 1 ב.ח. - 1 - 16224420(3x630)

סוג תעריף	סוג צריכה	קריאה קודמת	קריאה נוכחית	סה"כ צריכה בקוט"ש	מחיר לקוט"ש בא"ג	סה"כ לתשלום
פרטי חשבון עבור תאריכים:						
777	פסגה	01/06/22	30/06/22	8,100.50	45.49	3,684.92 ₪
778	גבע	121,239.20	122,743.20	1,504.00	37.72	567.31 ₪
779	שפל	342,410.30	345,281.00	2,870.70	31.20	895.66 ₪

סה"כ לדייר:

פסגה	גבע	שפל	סה"כ	שיא ביקוש
8,100.50	1,504.00	2,870.70	12,475.20	
3,684.92 ₪	567.31 ₪	895.66 ₪	5,147.88 ₪	

סה"כ צריכה
 סה"כ לתשלום

214.45 ₪	תשלום קבוע	
111.83 ₪	תשלום עבור גודל חיבור בKVA (3x630)	
5,474.17 ₪	סה"כ לתשלום	לא כולל מע"מ

התפלגות חיוב בש"ח לפי תעו"ז

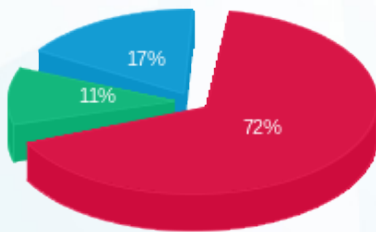

■ פסגה (3,684.92 ₪)
 ■ גבע (567.31 ₪)
 ■ שפל (895.66 ₪)

הסטוריית צריכה בקוט"ש

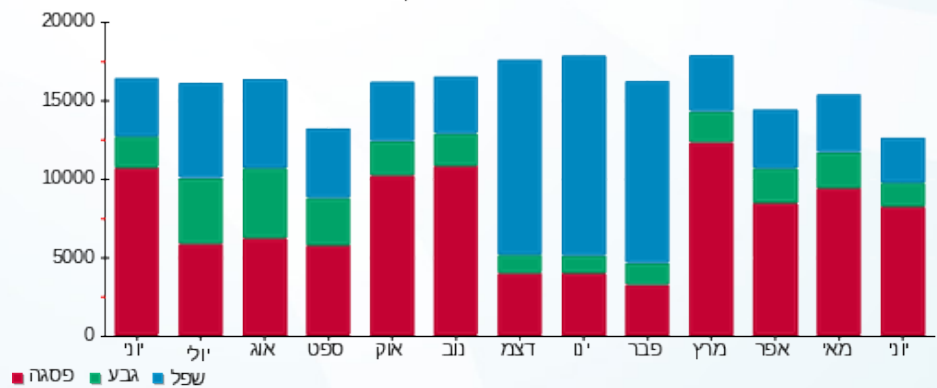



13/07/22

תאריך הפקה:

שם דייר: בניין A - ק.02 - הסטוק

30/06/22

תאריך קריאה נוכחית:

שם אתר: מרכז עזריאלי חולון

01/06/22

תאריך קריאה קודמת:

לקוח/ה נכבד/ה, אנו מתכבדים להגיש את חישוב צריכת החשמל לתקופה 01/06/22 - 30/06/22:

בניין A - ק.2 - הסטוק - 6 - 16226535 (3x125)

סוג תעריף	סוג צריכה	קריאה קודמת	קריאה נוכחית	סה"כ צריכה בקוט"ש	מחיר לקוט"ש בא"ג	סה"כ לתשלום
פרטי חשבון עבור תאריכים:						
777	פסגה	01/06/22	30/06/22	150,844.40	45.49	1,702.69 ₪
778	גבע	38,767.60	39,606.00	838.40	37.72	316.24 ₪
779	שפל	51,041.20	51,380.60	339.40	31.20	105.89 ₪

סה"כ לדייר:

פסגה	גבע	שפל	סה"כ	שיא ביקוש
3,743.00	838.40	339.40	4,920.80	21.38
1,702.69 ₪	316.24 ₪	105.89 ₪	2,124.83 ₪	

סה"כ צריכה

סה"כ לתשלום

214.45 ₪	תשלום קבוע	
22.19 ₪	תשלום עבור גודל חיבור בKVA (3x125)	
2,361.47 ₪	סה"כ לתשלום	לא כולל מע"מ

התפלגות חיוב בש"ח לפי תע"ז

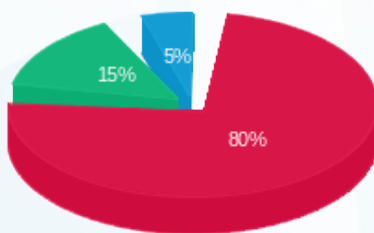

- פסגה (1,702.69 ₪)
- גבע (316.24 ₪)
- שפל (105.89 ₪)

הסטוריית צריכה בקוט"ש

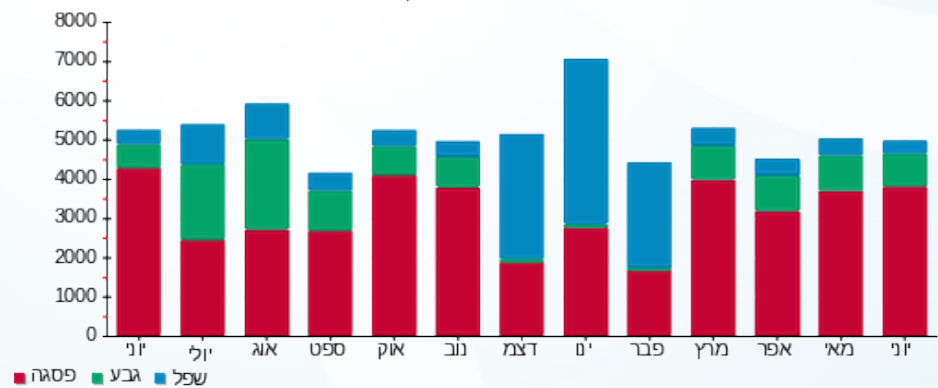



13/07/22

תאריך הפקה:

שם דייר: בנין A - ק.03 - פיריין

30/06/22

תאריך קריאה נוכחית:

שם אתר: מרכז עזריאלי חולון

01/06/22

תאריך קריאה קודמת:

לקוח/ה נכבד/ה, אנו מתכבדים להגיש את חישוב צריכת החשמל לתקופה 01/06/22 - 30/06/22:

בנין A פיריין קומה 3 - 5 - 13044061(3x630)

סוג תעריף	סוג צריכה	קריאה קודמת	קריאה נוכחית	סה"כ צריכה בקוט"ש	מחיר לקוט"ש בא"ג	סה"כ לתשלום
פרטי חשבון עבור תאריכים:						
777	פסגה	01/06/22	30/06/22	18,102.00	45.49	8,234.60 ₪
778	גבע	331,934.00	337,140.00	5,206.00	37.72	1,963.70 ₪
779	שפל	1,080,060.00	1,093,074.00	13,014.00	31.20	4,060.37 ₪

סה"כ לדייר:

פסגה	גבע	שפל	סה"כ	שיא ביקוש
18,102.00	5,206.00	13,014.00	36,322.00	73.28
8,234.60 ₪	1,963.70 ₪	4,060.37 ₪	14,258.67 ₪	

סה"כ צריכה

סה"כ לתשלום

214.45 ₪	תשלום קבוע	
111.83 ₪	תשלום עבור גודל חיבור בKVA (3x630)	
14,584.95 ₪	סה"כ לתשלום	לא כולל מע"מ

התפלגות חיוב בש"ח לפי תעו"ז

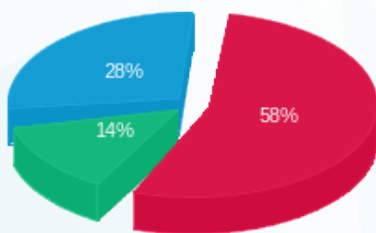

- פסגה (8,234.60 ₪) - 58%
- גבע (1,963.70 ₪) - 28%
- שפל (4,060.37 ₪) - 14%

הסטוריית צריכה בקוט"ש

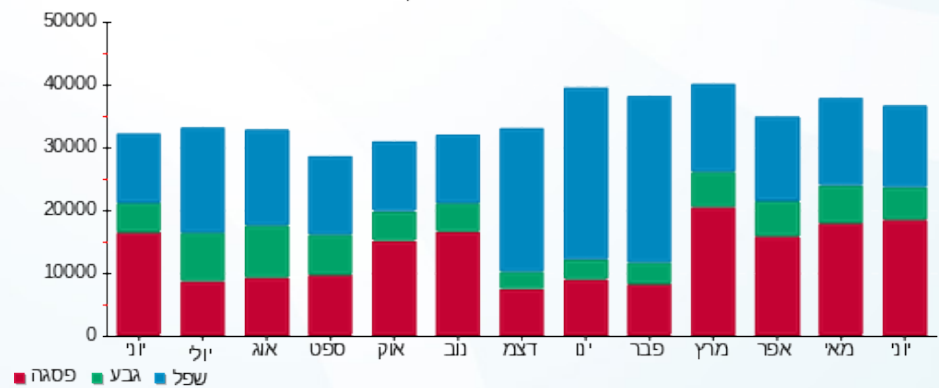



13/07/22

תאריך הפקה:

שם דייר: בנין A - ק.04 - פיריין

30/06/22

תאריך קריאה נוכחית:

שם אתר: מרכז עזריאלי חולון

01/06/22

תאריך קריאה קודמת:

לקוח/ה נכבד/ה, אנו מתכבדים להגיש את חישוב צריכת החשמל לתקופה 01/06/22 - 30/06/22:

בנין A פיריין קומה 4 - 4 - 16226535(3x630)

סוג תעריף	סוג צריכה	קריאה קודמת	קריאה נוכחית	סה"כ צריכה בקוט"ש	מחיר לקוט"ש בא"ג	סה"כ לתשלום
		01/06/22	30/06/22			
777	פסגה	537,238.00	549,998.00	12,760.00	45.49	5,804.52 ₪
778	גבע	202,858.00	206,166.00	3,308.00	37.72	1,247.78 ₪
779	שפל	518,696.00	525,604.00	6,908.00	31.20	2,155.30 ₪

סה"כ לדייר:

פסגה	גבע	שפל	סה"כ	שיא ביקוש
12,760.00	3,308.00	6,908.00	22,976.00	1,272.34
₪ 5,804.52	₪ 1,247.78	₪ 2,155.30	₪ 9,207.60	

סה"כ צריכה

סה"כ לתשלום

₪ 0.00	תשלום קבוע	
₪ 111.83	תשלום עבור גודל חיבור בKVA (3x630)	
₪ 9,319.43	סה"כ לתשלום	לא כולל מע"מ

התפלגות חיוב בש"ח לפי תעו"ז

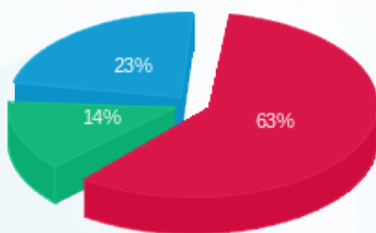

- פסגה (₪ 5,804.52) 63%
- גבע (₪ 1,247.78) 14%
- שפל (₪ 2,155.30) 23%

הסטוריית צריכה בקוט"ש

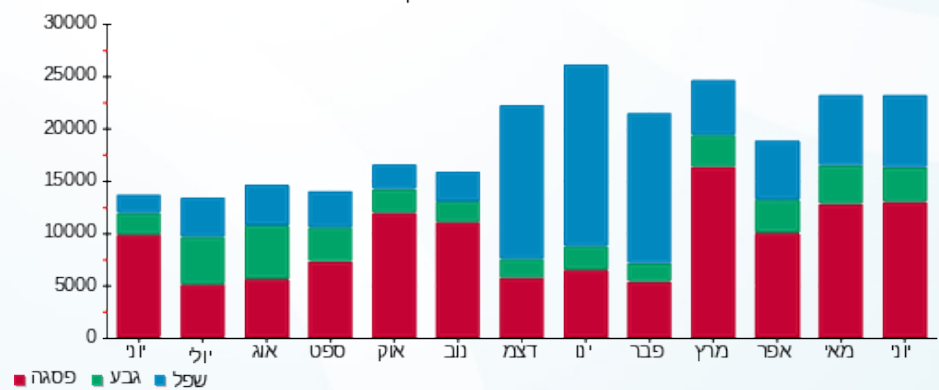



13/07/22 תאריך הפקה:
 30/06/22 תאריך קריאה נוכחית:
 01/06/22 תאריך קריאה קודמת:

שם דייר: בניין A - ק.05 - פיריין
שם אתר: מרכז עזריאלי חולון

לקוח/ה נכבד/ה, אנו מתכבדים להגיש את חישוב צריכת החשמל לתקופה 01/06/22 - 30/06/22:

בניין A - ק.05 - פיריין - 6 - 13044100(3x630)

סוג תעריף	סוג צריכה	קריאה קודמת	קריאה נוכחית	סה"כ צריכה בקוט"ש	מחיר לקוט"ש בא"ג	סה"כ לתשלום
פרטי חשבון עבור תאריכים:			01/06/22	30/06/22		
777	פסגה	482,468.00	497,470.00	15,002.00	45.49	6,824.41 ₪
778	גבע	181,164.00	185,300.00	4,136.00	37.72	1,560.10 ₪
779	שפל	493,234.00	502,892.00	9,658.00	31.20	3,013.30 ₪

בניין A - ק.05 - 1 - 17313035(3x200)

סוג תעריף	סוג צריכה	קריאה קודמת	קריאה נוכחית	סה"כ צריכה בקוט"ש	מחיר לקוט"ש בא"ג	סה"כ לתשלום
פרטי חשבון עבור תאריכים:			01/06/22	30/06/22		
777	פסגה	14,473.50	17,649.30	-3,175.80	45.49	-1,444.67 ₪
778	גבע	6,226.40	7,374.50	-1,148.10	37.72	-433.06 ₪
779	שפל	25,676.40	28,612.20	-2,935.80	31.20	-915.97 ₪

בניין A - ק.05 - 1 - 20281666(0x0)

סוג תעריף	סוג צריכה	קריאה קודמת	קריאה נוכחית	סה"כ צריכה בקוט"ש	מחיר לקוט"ש בא"ג	סה"כ לתשלום
פרטי חשבון עבור תאריכים:			01/06/22	30/06/22		
777	פסגה	18,549.00	23,526.80	-4,977.80	45.49	-2,264.40 ₪
778	גבע	4,261.90	5,215.50	-953.60	37.72	-359.70 ₪
779	שפל	18,574.80	20,807.70	-2,232.90	31.20	-696.66 ₪

סה"כ לדייר:

פסגה	גבע	שפל	סה"כ	שיא ביקוש
6,848.40	2,034.30	4,489.30	13,372.00	63.36
₪ 3,115.34	₪ 767.34	₪ 1,400.66	₪ 5,283.34	

סה"כ צריכה
סה"כ לתשלום

0.00 ₪	תשלום קבוע	
76.33 ₪	תשלום עבור גודל חיבור בKVA (3x430)	
5,359.67 ₪	סה"כ לתשלום	לא כולל מע"מ





13/07/22

תאריך הפקה:

שם דייר: בנין A - ק.05 - רוקוול

30/06/22

תאריך קריאה נוכחית:

שם אתר: מרכז עזריאלי חולון

01/06/22

תאריך קריאה קודמת:

לקוח/ה נכבד/ה, אנו מתכבדים להגיש את חישוב צריכת החשמל לתקופה **01/06/22 - 30/06/22**:

בנין A - ק.05 - רוקוול - 1 - 17313035(3x200)

סוג תעריף	סוג צריכה	קריאה קודמת	קריאה נוכחית	סה"כ צריכה בקוט"ש	מחיר לקוט"ש בא"ג	סה"כ לתשלום
פרטי חשבון עבור תאריכים:			01/06/22	30/06/22		
777	פסגה	14,473.50	17,649.30	3,175.80	45.49	1,444.67 ₪
778	גבע	6,226.40	7,374.50	1,148.10	37.72	433.06 ₪
779	שפל	25,676.40	28,612.20	2,935.80	31.20	915.97 ₪

בנין A - ק.05 - רוקוול - 1 - 20281666(0x0)

סוג תעריף	סוג צריכה	קריאה קודמת	קריאה נוכחית	סה"כ צריכה בקוט"ש	מחיר לקוט"ש בא"ג	סה"כ לתשלום
פרטי חשבון עבור תאריכים:			01/06/22	30/06/22		
777	פסגה	18,549.00	23,526.80	4,977.80	45.49	2,264.40 ₪
778	גבע	4,261.90	5,215.50	953.60	37.72	359.70 ₪
779	שפל	18,574.80	20,807.70	2,232.90	31.20	696.66 ₪

סה"כ לדירה:

פסגה	גבע	שפל	סה"כ	שיא ביקוש
8,153.60	2,101.70	5,168.70	15,424.00	60.30
₪ 3,709.07	₪ 792.76	₪ 1,612.63	₪ 6,114.47	

סה"כ צריכה
סה"כ לתשלום

214.45 ₪	תשלום קבוע	
35.50 ₪	תשלום עבור גודל חיבור בKVA (3x200)	
6,364.42 ₪	סה"כ לתשלום	לא כולל מע"מ

התפלגות חיוב בש"ח לפי תע"ז

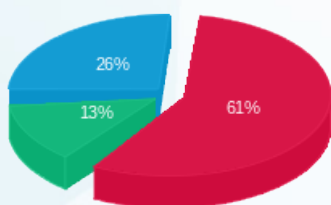

פסגה (3,709.07 ₪) 61%
גבע (792.76 ₪) 26%
שפל (1,612.63 ₪) 13%

הסטוריית צריכה בקוט"ש

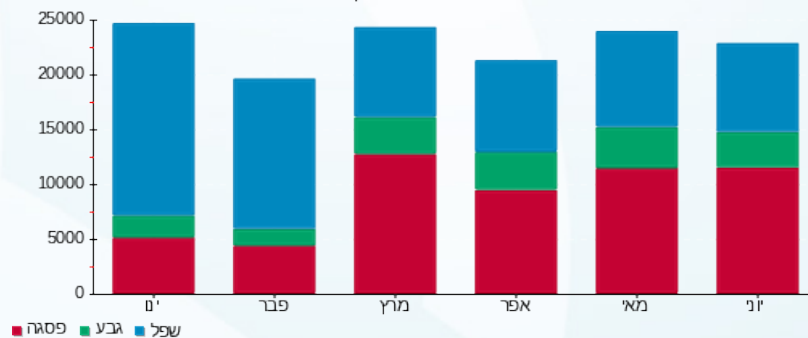



13/07/22

תאריך הפקדה:

שם דייר: בנין A - ק.06 - טלדור

30/06/22

תאריך קריאה נוכחית:

שם אתר: מרכז עזריאלי חולון

01/06/22

תאריך קריאה קודמת:

לקוח/ה נכבד/ה, אנו מתכבדים להגיש את חישוב צריכת החשמל לתקופה 01/06/22 - 30/06/22:

בנין A טלדור קומה 6 - 5 - 13044057 (3x630)

סוג תעריף	סוג צריכה	קריאה קודמת	קריאה נוכחית	סה"כ צריכה בקוט"ש	מחיר לקוט"ש בא"ג	סה"כ לתשלום
		01/06/22	30/06/22			
777	פסגה	646,308.00	663,748.00	17,440.00	45.49	7,933.46 ₪
778	גבע	244,880.00	248,762.00	3,882.00	37.72	1,464.29 ₪
779	שפל	808,412.00	817,692.00	9,280.00	31.20	2,895.36 ₪

סה"כ לדייר:

פסגה	גבע	שפל	סה"כ	שיא ביקוש
17,440.00	3,882.00	9,280.00	30,602.00	77.76
7,933.46 ₪	1,464.29 ₪	2,895.36 ₪	12,293.11 ₪	

סה"כ צריכה

סה"כ לתשלום

214.45 ₪	תשלום קבוע	
111.83 ₪	תשלום עבור גודל חיבור בKVA (3x630)	
12,619.39 ₪	סה"כ לתשלום	לא כולל מע"מ

התפלגות חיוב בש"ח לפי תע"ז

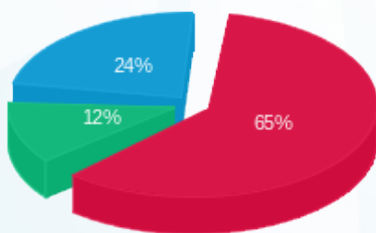

- פסגה (7,933.46 ₪) - 65%
- גבע (1,464.29 ₪) - 12%
- שפל (2,895.36 ₪) - 24%

הסטוריית צריכה בקוט"ש

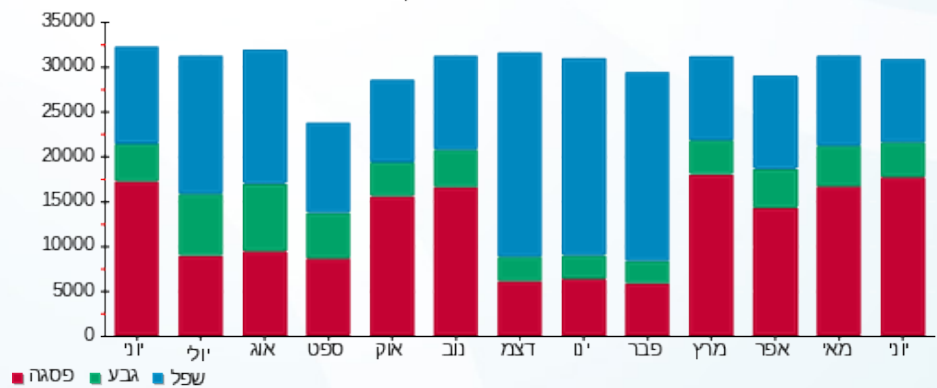

13/07/22 תאריך הפקה:
 30/06/22 תאריך קריאה נוכחית:
 01/06/22 תאריך קריאה קודמת:

שם דייר: בנין A - ק.7 - טלדור
 שם אתר: מרכז עזריאלי חולון

לקוח/ה נכבד/ה, אנו מתכבדים להגיש את חישוב צריכת החשמל לתקופה 01/06/22 - 30/06/22:

בנין A טלדור- קומה 7 - 4 - 13044111(3x630)

סוג תעריף	סוג צריכה	קריאה קודמת	קריאה נוכחית	סה"כ צריכה בקוט"ש	מחיר לקוט"ש בא"ג	סה"כ לתשלום
פרטי חשבון עבור תאריכים:						
		01/06/22	30/06/22			
777	פסגה	623,248.00	639,490.00	16,242.00	45.49	7,388.49 ₪
778	גבע	207,044.00	210,848.00	3,804.00	37.72	1,434.87 ₪
779	שפל	605,236.00	612,064.00	6,828.00	31.20	2,130.34 ₪

סה"כ לדייר:

פסגה	גבע	שפל	סה"כ	שיא ביקוש
16,242.00	3,804.00	6,828.00	26,874.00	71.80
7,388.49 ₪	1,434.87 ₪	2,130.34 ₪	10,953.69 ₪	

סה"כ צריכה
 סה"כ לתשלום

0.00 ₪	תשלום קבוע	
111.83 ₪	תשלום עבור גודל חיבור בKVA (3x630)	
11,065.52 ₪	סה"כ לתשלום	לא כולל מע"מ

התפלגות חיוב בש"ח לפי תע"ז

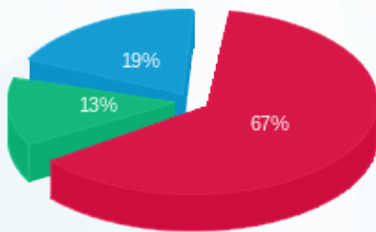

פסגה (7,388.49 ₪) 67%
 גבע (1,434.87 ₪) 19%
 שפל (2,130.34 ₪) 13%

הסטוריית צריכה בקוט"ש

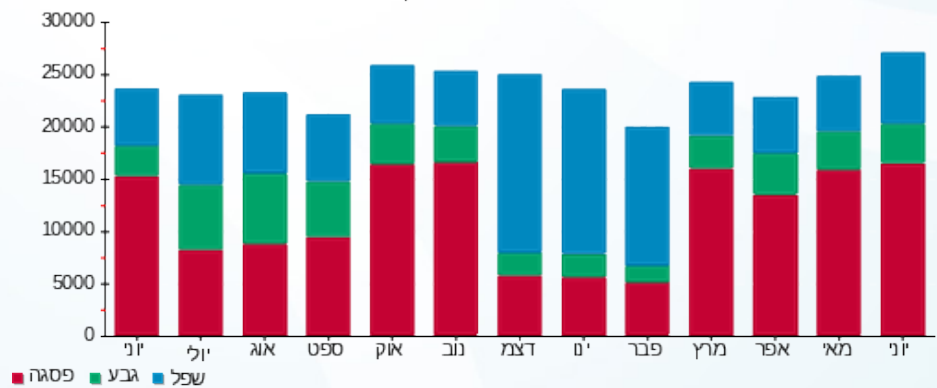



13/07/22

תאריך הפקה:

שם דייר: בניין A - ק.08 - אופסיס

30/06/22

תאריך קריאה נוכחית:

שם אתר: מרכז עזריאלי חולון

01/06/22

תאריך קריאה קודמת:

לקוח/ה נכבד/ה, אנו מתכבדים להגיש את חישוב צריכת החשמל לתקופה 01/06/22 - 30/06/22:

בניין A - ק.8 - אופסיס - 2 - 18040295 (3x400)

סוג תעריף	סוג צריכה	קריאה קודמת	קריאה נוכחית	סה"כ צריכה בקוט"ש	מחיר לקוט"ש בא"ג	סה"כ לתשלום
פרטי חשבון עבור תאריכים:						
		01/06/22	30/06/22			
777	פסגה	115,975.60	120,531.60	4,556.00	45.49	2,072.52 ₪
778	גבע	50,954.40	52,398.00	1,443.60	37.72	544.53 ₪
779	שפל	163,772.80	167,431.20	3,658.40	31.20	1,141.42 ₪

סה"כ לדייר:

פסגה	גבע	שפל	סה"כ	שיא ביקוש
4,556.00	1,443.60	3,658.40	9,658.00	17.51
2,072.52 ₪	544.53 ₪	1,141.42 ₪	3,758.47 ₪	

סה"כ צריכה

סה"כ לתשלום

0.00 ₪	תשלום קבוע	
71.00 ₪	תשלום עבור גודל חיבור בKVA (3x400)	
3,829.47 ₪	סה"כ לתשלום	לא כולל מע"מ

התפלגות חיוב בש"ח לפי תעו"ז

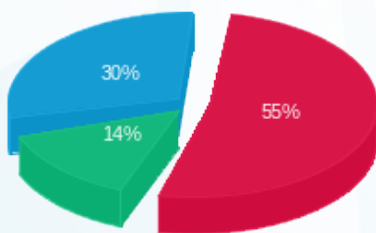

- פסגה (2,072.52 ₪) - 55%
- גבע (544.53 ₪) - 14%
- שפל (1,141.42 ₪) - 30%

הסטוריית צריכה בקוט"ש

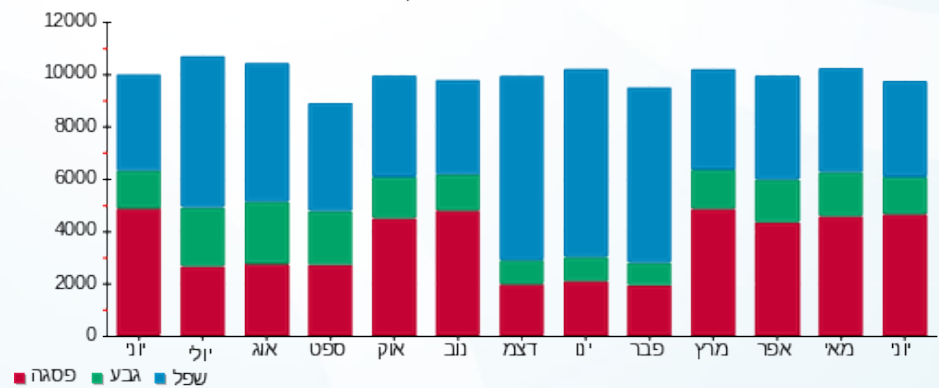

13/07/22 תאריך הפקה:
 30/06/22 תאריך קריאה נוכחית:
 01/06/22 תאריך קריאה קודמת:

שם דייר: בנין A - ק.08 - אופסיס E2
 שם אתר: מרכז עזריאלי חולון

לקוח/ה נכבד/ה, אנו מתכבדים להגיש את חישוב צריכת החשמל לתקופה 01/06/22 - 30/06/22:

בנין A - ק.8 - אופסיס 4 - 18040295 (3x630) E2

סוג תעריף	סוג צריכה	קריאה קודמת	קריאה נוכחית	סה"כ צריכה בקוט"ש	מחיר לקוט"ש בא"ג	סה"כ לתשלום
פרטי חשבון עבור תאריכים:						
777	פסגה	01/06/22	30/06/22	5,401.60	45.49	2,457.19 ₪
778	גבע	56,431.20	57,811.20	1,380.00	37.72	520.54 ₪
779	שפל	137,783.20	140,153.60	2,370.40	31.20	739.56 ₪

סה"כ לדייר:

פסגה	גבע	שפל	סה"כ	שיא ביקוש
5,401.60	1,380.00	2,370.40	9,152.00	28.89
2,457.19 ₪	520.54 ₪	739.56 ₪	3,717.29 ₪	

סה"כ צריכה
 סה"כ לתשלום

214.45 ₪	תשלום קבוע	
111.83 ₪	תשלום עבור גודל חיבור בKVA (3x630)	
4,043.57 ₪	סה"כ לתשלום	לא כולל מע"מ

התפלגות חיוב בש"ח לפי תע"ז

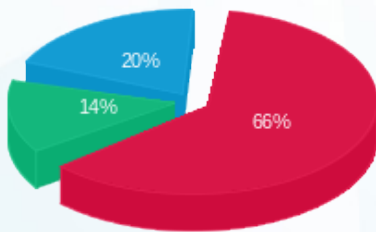

■ פסגה (2,457.19 ₪)
 ■ גבע (520.54 ₪)
 ■ שפל (739.56 ₪)

הסטוריית צריכה בקוט"ש

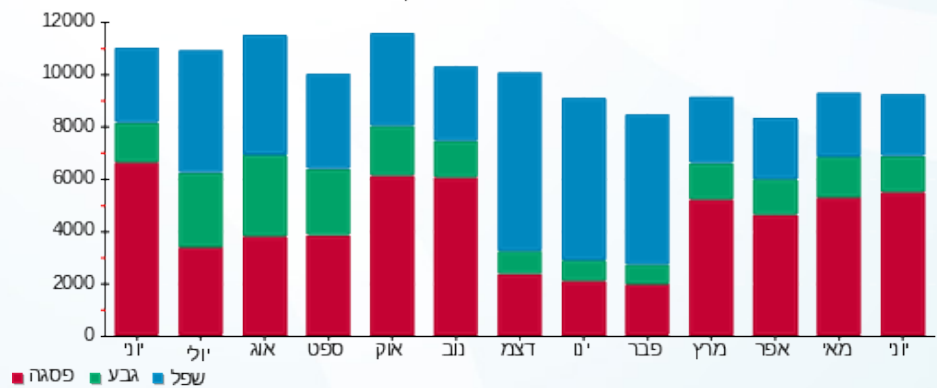



13/07/22

תאריך הפקה:

שם דייר: בניין A - ק.08 - נת"ע

30/06/22

תאריך קריאה נוכחית:

שם אתר: מרכז עזריאלי חולון

01/06/22

תאריך קריאה קודמת:

לקוח/ה נכבד/ה, אנו מתכבדים להגיש את חישוב צריכת החשמל לתקופה 01/06/22 - 30/06/22:

בניין A נת"ע E1 ק.8 - 3 - 18040295(3x630)

סוג תעריף	סוג צריכה	קריאה קודמת	קריאה נוכחית	סה"כ צריכה בקוט"ש	מחיר לקוט"ש בא"ג	סה"כ לתשלום
פרטי חשבון עבור תאריכים:						
777	פסגה	01/06/22	30/06/22	6,880.80	45.49	3,130.08 ₪
778	גבע	62,916.80	64,170.40	1,253.60	37.72	472.86 ₪
779	שפל	181,330.40	183,140.00	1,809.60	31.20	564.60 ₪

סה"כ לדיר:

פסגה	גבע	שפל	סה"כ	שיא ביקוש
6,880.80	1,253.60	1,809.60	9,944.00	33.91
3,130.08 ₪	472.86 ₪	564.60 ₪	4,167.53 ₪	

סה"כ צריכה

סה"כ לתשלום

214.45 ₪	תשלום קבוע	
111.83 ₪	תשלום עבור גודל חיבור בKVA (3x630)	
4,493.81 ₪	סה"כ לתשלום	לא כולל מע"מ

התפלגות חיוב בש"ח לפי תעו"ז

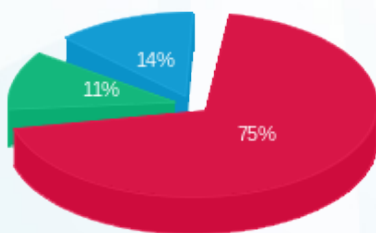

- פסגה (3,130.08 ₪)
- גבע (472.86 ₪)
- שפל (564.60 ₪)

הסטוריית צריכה בקוט"ש

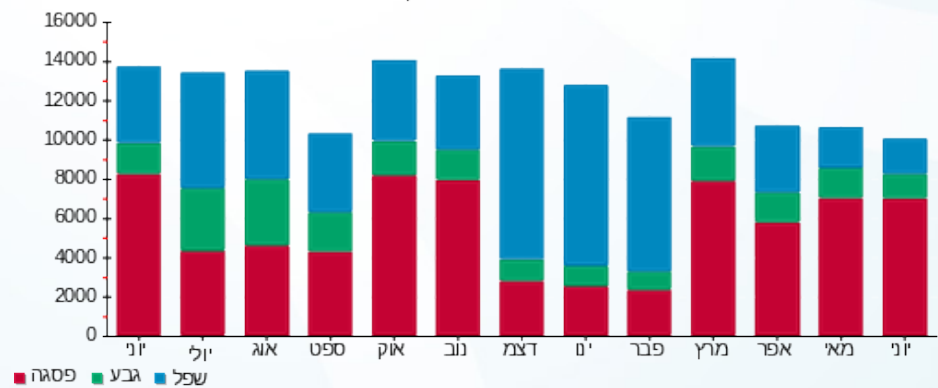



13/07/22

תאריך הפקדה:

שם דייר: בניין A - ק.08 - נת"ע - חדר שרתים
שם אתר: מרכז עזריאלי חולון

30/06/22

תאריך קריאה נוכחית:

01/06/22

תאריך קריאה קודמת:

לקוח/ה נכבד/ה, אנו מתכבדים להגיש את חישוב צריכת החשמל לתקופה 01/06/22 - 30/06/22:

בניין A נת"ע חדר שרתים ק.8 - 1 - 18040295 (3x200)

סה"כ לתשלום	מחיר לקוט"ש בא"ג	סה"כ צריכה בקוט"ש	קריאה נוכחית	קריאה קודמת	סוג צריכה	סוג תעריף
			30/06/22	01/06/22		פרטי חשבון עבור תאריכים:
₪ 320.07	45.49	703.60	20,900.00	20,196.40	פסגה	777
₪ 92.49	37.72	245.20	10,406.00	10,160.80	גבע	778
₪ 195.94	31.20	628.00	32,754.20	32,126.20	שפל	779

סה"כ לדייר:

שיא ביקוש	סה"כ	שפל	גבע	פסגה
5.03	1,576.80	628.00	245.20	703.60
	₪ 608.49	₪ 195.94	₪ 92.49	₪ 320.07

סה"כ צריכה

סה"כ לתשלום

₪ 214.45	תשלום קבוע	
₪ 35.50	תשלום עבור גודל חיבור בKVA (3x200)	
₪ 858.44	סה"כ לתשלום	לא כולל מע"מ

התפלגות חיוב בש"ח לפי תעו"ז

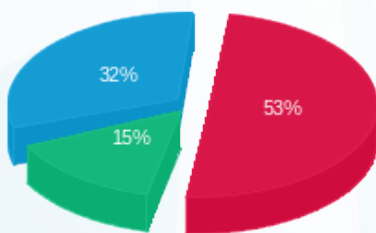

■ פסגה (₪ 320.07)
■ גבע (₪ 92.49)
■ שפל (₪ 195.94)

הסטוריית צריכה בקוט"ש

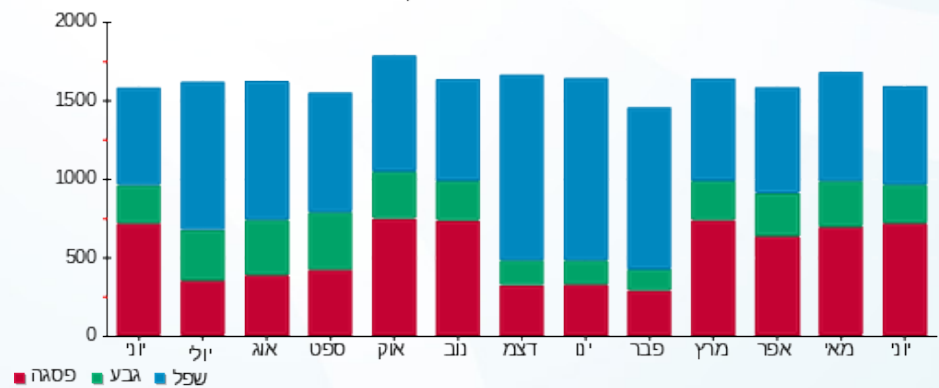

■ פסגה ■ גבע ■ שפל



13/07/22 תאריך הפקה:
 30/06/22 תאריך קריאה נוכחית:
 01/06/22 תאריך קריאה קודמת:

שם דייר: בנין A - ק.09 - נת"ע
 שם אתר: מרכז עזריאלי חולון

לקוח/ה נכבד/ה, אנו מתכבדים להגיש את חישוב צריכת החשמל לתקופה 01/06/22 - 30/06/22:

בנין A נת"ע ק.09 - 4 - 13044057 (3x630)

סוג תעריף	סוג צריכה	קריאה קודמת	קריאה נוכחית	סה"כ צריכה בקוט"ש	מחיר לקוט"ש בא"ג	סה"כ לתשלום
פרטי חשבון עבור תאריכים:						
777	פסגה	01/06/22	30/06/22	16,826.00	45.49	7,654.15 ₪
778	גבע	274,182.00	278,308.00	4,126.00	37.72	1,556.33 ₪
779	שפל	875,910.00	884,878.00	8,968.00	31.20	2,798.02 ₪

סה"כ לדייר:

פסגה	גבע	שפל	סה"כ	שיא ביקוש
16,826.00	4,126.00	8,968.00	29,920.00	79.32
7,654.15 ₪	1,556.33 ₪	2,798.02 ₪	12,008.49 ₪	

סה"כ צריכה
 סה"כ לתשלום

0.00 ₪	תשלום קבוע	
111.83 ₪	תשלום עבור גודל חיבור בKVA (3x630)	
12,120.32 ₪	סה"כ לתשלום	לא כולל מע"מ

התפלגות חיוב בש"ח לפי תע"ז

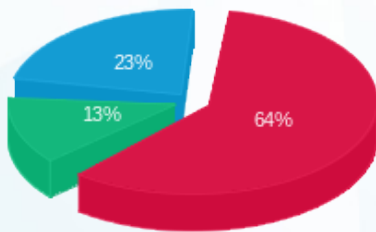

■ פסגה (7,654.15 ₪)
 ■ גבע (1,556.33 ₪)
 ■ שפל (2,798.02 ₪)

הסטוריית צריכה בקוט"ש

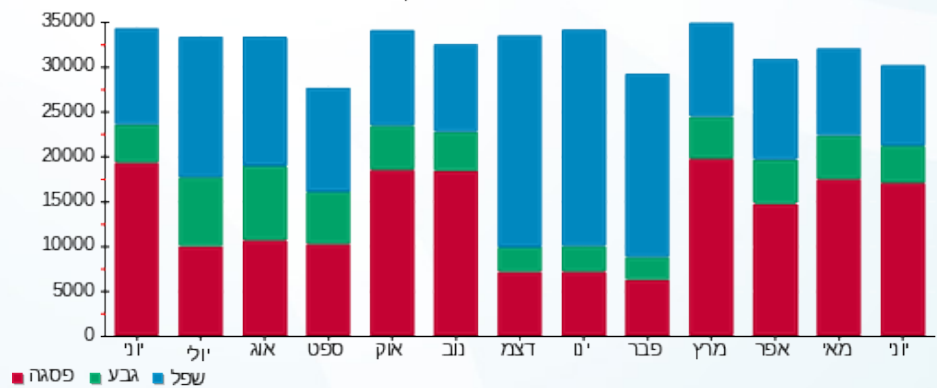

13/07/22 תאריך הפקה:
 30/06/22 תאריך קריאה נוכחית:
 01/06/22 תאריך קריאה קודמת:

שם דייר: בנין A - ק.10 - נת"ע
 שם אתר: מרכז עזריאלי חולון

לקוח/ה נכבד/ה, אנו מתכבדים להגיש את חישוב צריכת החשמל לתקופה 01/06/22 - 30/06/22:

בנין A - ק.10 - נת"ע - 3 - 13044111(3x630)

סה"כ לתשלום	מחיר לקוט"ש בא"ג	סה"כ צריכה בקוט"ש	קריאה נוכחית	קריאה קודמת	סוג צריכה	סוג תעריף
			30/06/22	01/06/22	פרטי חשבון עבור תאריכים:	
₪ 3,752.93	45.49	8,250.00	343,580.00	335,330.00	פסגה	777
₪ 384.74	37.72	1,020.00	82,640.00	81,620.00	גבע	778
₪ 487.97	31.20	1,564.00	186,538.00	184,974.00	שפל	779

סה"כ לדייר:

שיא ביקוש	סה"כ	שפל	גבע	פסגה	סה"כ צריכה
44.54	10,834.00	1,564.00	1,020.00	8,250.00	סה"כ לתשלום
	₪ 4,625.64	₪ 487.97	₪ 384.74	₪ 3,752.93	

₪ 214.45	תשלום קבוע	
₪ 111.83	תשלום עבור גודל חיבור בKVA (3x630)	
₪ 4,951.92	סה"כ לתשלום	לא כולל מע"מ

התפלגות חיוב בש"ח לפי תעו"ז

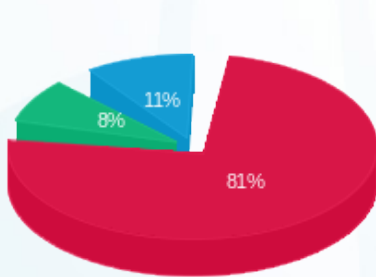

■ פסגה (₪ 3,752.93)
 ■ גבע (₪ 384.74)
 ■ שפל (₪ 487.97)

הסטוריית צריכה בקוט"ש

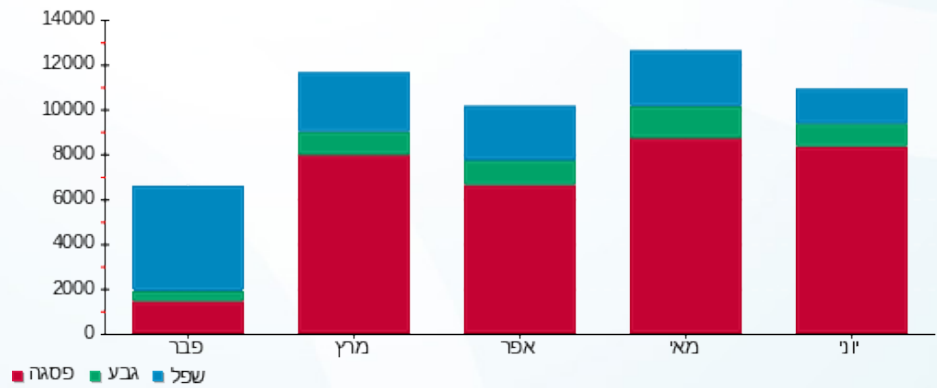

13/07/22 תאריך הפקה:
 30/06/22 תאריך קריאה נוכחית:
 01/06/22 תאריך קריאה קודמת:

שם דייר: בנין A - ק.11 - סאפינס
 שם אתר: מרכז עזריאלי חולון

לקוח/ה נכבד/ה, אנו מתכבדים להגיש את חישוב צריכת החשמל לתקופה 01/06/22 - 30/06/22:

בנין A סאפינס קומה 11 - 4 - 13044100(3x630)

סוג תעריף	סוג צריכה	קריאה קודמת	קריאה נוכחית	סה"כ צריכה בקוט"ש	מחיר לקוט"ש בא"ג	סה"כ לתשלום
פרטי חשבון עבור תאריכים:						
777	פסגה	01/06/22	30/06/22	11,296.00	45.49	5,138.55 ₪
778	גבע	120,190.00	122,086.00	1,896.00	37.72	715.17 ₪
779	שפל	261,548.00	264,252.00	2,704.00	31.20	843.65 ₪

סה"כ לדייר:

פסגה	גבע	שפל	סה"כ	שיא ביקוש
11,296.00	1,896.00	2,704.00	15,896.00	65.06
5,138.55 ₪	715.17 ₪	843.65 ₪	6,697.37 ₪	

סה"כ צריכה
 סה"כ לתשלום

0.00 ₪	תשלום קבוע	
111.83 ₪	תשלום עבור גודל חיבור בKVA (3x630)	
6,809.20 ₪	סה"כ לתשלום	לא כולל מע"מ

התפלגות חיוב בש"ח לפי תעו"ז

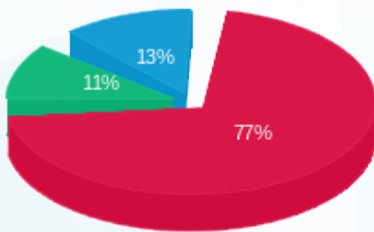

פסגה (5,138.55 ₪) 77%
 גבע (715.17 ₪) 11%
 שפל (843.65 ₪) 13%

הסטוריית צריכה בקוט"ש

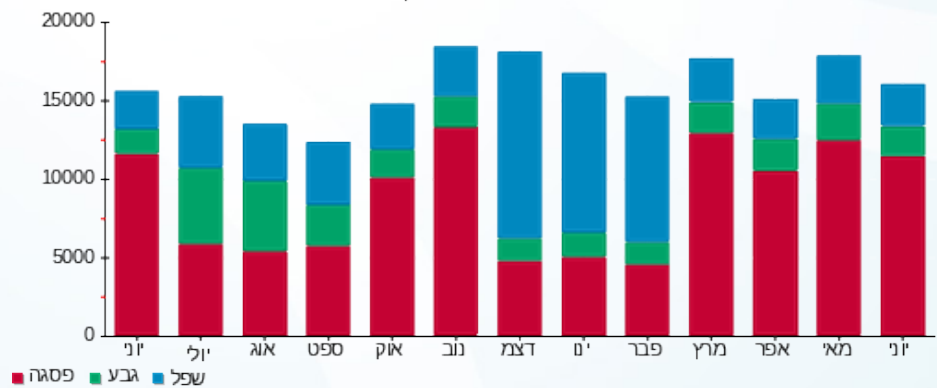

13/07/22 תאריך הפקדה:
 30/06/22 תאריך קריאה נוכחית:
 01/06/22 תאריך קריאה קודמת:

שם דייר: בנין A - ק.12 - סאפינס
 שם אתר: מרכז עזריאלי חולון

לקוח/ה נכבד/ה, אנו מתכבדים להגיש את חישוב צריכת החשמל לתקופה 01/06/22 - 30/06/22:

בנין A סאפינס קומה 12 - 3 - 13044057(3x630)

סוג תעריף	סוג צריכה	קריאה קודמת	קריאה נוכחית	סה"כ צריכה בקוט"ש	מחיר לקוט"ש בא"ג	סה"כ לתשלום
פרטי חשבון עבור תאריכים:						
777	פסגה	01/06/22	30/06/22	9,878.00	45.49	4,493.50 ₪
778	גבע	113,784.00	114,856.00	1,072.00	37.72	404.36 ₪
779	שפל	228,500.00	229,114.00	614.00	31.20	191.57 ₪

סה"כ לדייר:

פסגה	גבע	שפל	סה"כ	שיא ביקוש
9,878.00	1,072.00	614.00	11,564.00	59.38
4,493.50 ₪	404.36 ₪	191.57 ₪	5,089.43 ₪	

סה"כ צריכה
 סה"כ לתשלום

214.45 ₪	תשלום קבוע	
111.83 ₪	תשלום עבור גודל חיבור בKVA (3x630)	
5,415.71 ₪	סה"כ לתשלום	לא כולל מע"מ

התפלגות חיוב בש"ח לפי תע"ז

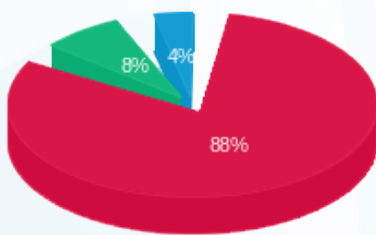

פסגה (₪ 4,493.50)
 גבע (₪ 404.36)
 שפל (₪ 191.57)

הסטוריית צריכה בקוט"ש

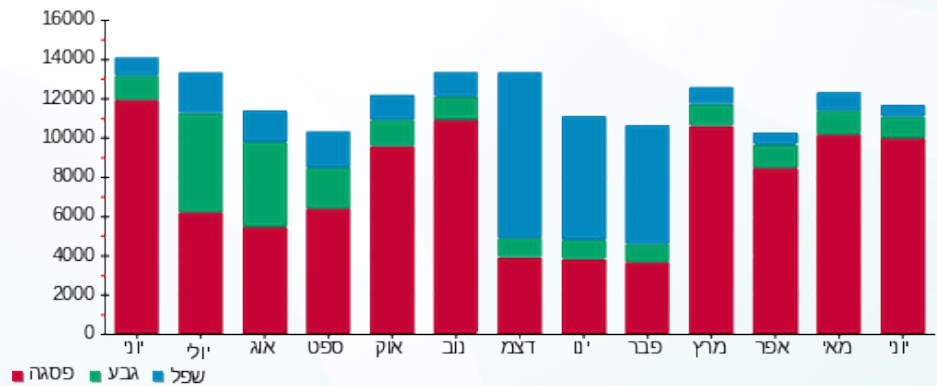



13/07/22

תאריך הפקה:

שם דייר: בנין A מיזוג אוויר
שם אתר: מרכז עזריאלי חולון

30/06/22

תאריך קריאה נוכחית:

01/06/22

תאריך קריאה קודמת:

לקוח/ה נכבד/ה, אנו מתכבדים להגיש את חישוב צריכת החשמל לתקופה 01/06/22 - 30/06/22:
בנין A צילר 3 - 2 - 13044057

סוג תעריף	סוג צריכה	קריאה קודמת	קריאה נוכחית	סה"כ צריכה בקוט"ש	מחיר לקוט"ש בא"ג	סה"כ לתשלום
			30/06/22	01/06/22	פרטי חשבון עבור תאריכים:	
777	פסגה	658,490.00	658,648.00	158.00	45.49	71.87 ₪
778	גבע	182,820.00	182,820.00	0.00	37.72	0.00 ₪
779	שפל	290,722.00	290,722.00	0.00	31.20	0.00 ₪

בנין A צילר 2 - 3 - 13044100

סוג תעריף	סוג צריכה	קריאה קודמת	קריאה נוכחית	סה"כ צריכה בקוט"ש	מחיר לקוט"ש בא"ג	סה"כ לתשלום
			30/06/22	01/06/22	פרטי חשבון עבור תאריכים:	
777	פסגה	1,213,246.00	1,213,828.00	582.00	45.49	264.75 ₪
778	גבע	377,640.00	377,640.00	0.00	37.72	0.00 ₪
779	שפל	515,398.00	515,398.00	0.00	31.20	0.00 ₪

בנין A צילר 6 - 2 - 13044110

סוג תעריף	סוג צריכה	קריאה קודמת	קריאה נוכחית	סה"כ צריכה בקוט"ש	מחיר לקוט"ש בא"ג	סה"כ לתשלום
			30/06/22	01/06/22	פרטי חשבון עבור תאריכים:	
777	פסגה	1,230,504.00	1,284,942.00	54,438.00	45.49	24,763.85 ₪
778	גבע	406,924.00	415,436.00	8,512.00	37.72	3,210.73 ₪
779	שפל	687,910.00	695,858.00	7,948.00	31.20	2,479.78 ₪

בנין A צילר 4 חיוני - 5 - 13044110

סוג תעריף	סוג צריכה	קריאה קודמת	קריאה נוכחית	סה"כ צריכה בקוט"ש	מחיר לקוט"ש בא"ג	סה"כ לתשלום
			30/06/22	01/06/22	פרטי חשבון עבור תאריכים:	
777	פסגה	176,880.00	227,775.60	50,895.60	45.49	23,152.41 ₪
778	גבע	185,673.60	200,344.80	14,671.20	37.72	5,533.98 ₪
779	שפל	632,304.00	663,508.80	31,204.80	31.20	9,735.90 ₪



בנין A צילר 1 - 2 - 13044111

סה"כ לתשלום	מחיר לקוט"ש בא"ג	סה"כ צריכה בקוט"ש	קריאה נוכחית	קריאה קודמת	סוג צריכה	סוג תעריף
			30/06/22	01/06/22	פרטי חשבון עבור תאריכים:	
1,952.43 ₪	45.49	4,292.00	535,290.00	530,998.00	פסגה	777
118.44 ₪	37.72	314.00	145,638.00	145,324.00	גבע	778
29.95 ₪	31.20	96.00	278,456.00	278,360.00	שפל	779

בנין A צילר 5 - 2 - 16201588

סה"כ לתשלום	מחיר לקוט"ש בא"ג	סה"כ צריכה בקוט"ש	קריאה נוכחית	קריאה קודמת	סוג צריכה	סוג תעריף
			30/06/22	01/06/22	פרטי חשבון עבור תאריכים:	
32,975.70 ₪	45.49	72,490.00	1,064,476.00	991,986.00	פסגה	777
4,740.65 ₪	37.72	12,568.00	345,782.00	333,214.00	גבע	778
4,267.54 ₪	31.20	13,678.00	717,790.00	704,112.00	שפל	779

בנין A צילר 7 - 3 - 16201588

סה"כ לתשלום	מחיר לקוט"ש בא"ג	סה"כ צריכה בקוט"ש	קריאה נוכחית	קריאה קודמת	סוג צריכה	סוג תעריף
			30/06/22	01/06/22	פרטי חשבון עבור תאריכים:	
4,501.69 ₪	45.49	9,896.00	594,636.00	584,740.00	פסגה	777
313.83 ₪	37.72	832.00	183,366.00	182,534.00	גבע	778
142.27 ₪	31.20	456.00	404,222.00	403,766.00	שפל	779

בנין A צילר 8 חיוני 5 - 16201588

סה"כ לתשלום	מחיר לקוט"ש בא"ג	סה"כ צריכה בקוט"ש	קריאה נוכחית	קריאה קודמת	סוג צריכה	סוג תעריף
			30/06/22	01/06/22	פרטי חשבון עבור תאריכים:	
0.00 ₪	45.49	0.00	123,436.80	123,436.80	פסגה	777
148.92 ₪	37.72	394.80	117,430.80	117,036.00	גבע	778
1,041.58 ₪	31.20	3,338.40	339,580.80	336,242.40	שפל	779

בנין A ראשי יטאות 6 - 16201588

סה"כ לתשלום	מחיר לקוט"ש בא"ג	סה"כ צריכה בקוט"ש	קריאה נוכחית	קריאה קודמת	סוג צריכה	סוג תעריף
			30/06/22	01/06/22	פרטי חשבון עבור תאריכים:	
11,853.60 ₪	45.49	26,057.60	1,004,169.60	978,112.00	פסגה	777
1,560.70 ₪	37.72	4,137.60	318,972.80	314,835.20	גבע	778
2,495.00 ₪	31.20	7,996.80	782,358.40	774,361.60	שפל	779





סה"כ לדירה:

פסגה	גבע	שפל	סה"כ	שיא ביקוש
218,809.20	41,429.60	64,718.00	324,956.80	362.40
₪ 99,536.31	₪ 15,627.25	₪ 20,192.02	₪ 135,355.57	

סה"כ צריכה

סה"כ לתשלום

תשלום קבוע	סה"כ לתשלום	לא כולל מע"מ
₪ 0.00	₪ 135,355.57	

התפלגות חיוב בש"ח לפי תעו"ז

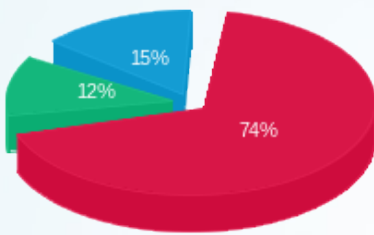

- פסגה (₪ 99,536.31)
- גבע (₪ 15,627.25)
- שפל (₪ 20,192.02)

הסטוריית צריכה בקוט"ש

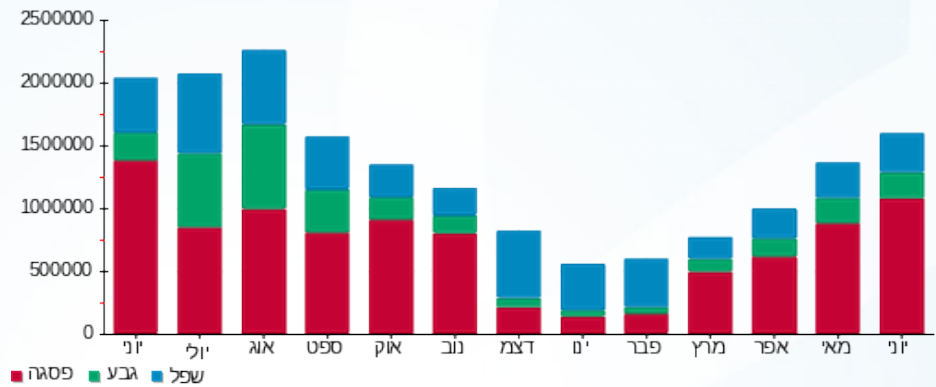



13/07/22

תאריך הפקה:

שם דייר: בנין A ציבורי
שם אתר: מרכז עזריאלי חולון

30/06/22

תאריך קריאה נוכחית:

01/06/22

תאריך קריאה קודמת:

לקוח/ה נכבד/ה, אנו מתכבדים להגיש את חישוב צריכת החשמל לתקופה 01/06/22 - 30/06/22:
בנין A ראשי שגאי 1 - 1 - 13044057

סוג תעריף	סוג צריכה	קריאה קודמת	קריאה נוכחית	סה"כ צריכה בקוט"ש	מחיר לקוט"ש בא"ג	סה"כ לתשלום
			30/06/22	01/06/22	פרטי חשבון עבור תאריכים:	
777	פסגה	8,263,936.00	8,428,716.80	164,780.80	45.49	74,958.79 ₪
778	גבע	3,169,625.60	3,215,340.80	45,715.20	37.72	17,243.77 ₪
779	שפל	8,656,083.20	8,758,144.00	102,060.80	31.20	31,842.97 ₪

בנין A צילר 3 - 2 - 13044057

סוג תעריף	סוג צריכה	קריאה קודמת	קריאה נוכחית	סה"כ צריכה בקוט"ש	מחיר לקוט"ש בא"ג	סה"כ לתשלום
			30/06/22	01/06/22	פרטי חשבון עבור תאריכים:	
777	פסגה	658,490.00	658,648.00	-158.00	45.49	-71.87 ₪
778	גבע	182,820.00	182,820.00	0.00	37.72	0.00 ₪
779	שפל	290,722.00	290,722.00	0.00	31.20	0.00 ₪

בנין A סאפינס קומה 12 - 3 - 13044057

סוג תעריף	סוג צריכה	קריאה קודמת	קריאה נוכחית	סה"כ צריכה בקוט"ש	מחיר לקוט"ש בא"ג	סה"כ לתשלום
			30/06/22	01/06/22	פרטי חשבון עבור תאריכים:	
777	פסגה	455,080.00	464,958.00	-9,878.00	45.49	-4,493.50 ₪
778	גבע	113,784.00	114,856.00	-1,072.00	37.72	-404.36 ₪
779	שפל	228,500.00	229,114.00	-614.00	31.20	-191.57 ₪

בנין A נתע קומה 9 - 4 - 13044057

סוג תעריף	סוג צריכה	קריאה קודמת	קריאה נוכחית	סה"כ צריכה בקוט"ש	מחיר לקוט"ש בא"ג	סה"כ לתשלום
			30/06/22	01/06/22	פרטי חשבון עבור תאריכים:	
777	פסגה	710,000.00	726,826.00	-16,826.00	45.49	-7,654.15 ₪
778	גבע	274,182.00	278,308.00	-4,126.00	37.72	-1,556.33 ₪
779	שפל	875,910.00	884,878.00	-8,968.00	31.20	-2,798.02 ₪





13044057 - 5 - 13044057-5

סה"כ לתשלום	מחיר לקוט"ש בא"ג	סה"כ צריכה בקוט"ש	קריאה נוכחית	קריאה קודמת	סוג צריכה	סוג תעריף
			30/06/22	01/06/22	פרטי חשבון עבור תאריכים:	
₪ -7,933.46	45.49	-17,440.00	663,748.00	646,308.00	פסגה	777
₪ -1,464.29	37.72	-3,882.00	248,762.00	244,880.00	גבע	778
₪ -2,895.36	31.20	-9,280.00	817,692.00	808,412.00	שפל	779

13044061 - 1 - בנין A גוני קריספי

סה"כ לתשלום	מחיר לקוט"ש בא"ג	סה"כ צריכה בקוט"ש	קריאה נוכחית	קריאה קודמת	סוג צריכה	סוג תעריף
			30/06/22	01/06/22	פרטי חשבון עבור תאריכים:	
₪ -738.76	45.49	-1,624.00	94,884.00	93,260.00	פסגה	777
₪ -147.71	37.72	-391.60	28,303.00	27,911.40	גבע	778
₪ -235.81	31.20	-755.80	63,749.00	62,993.20	שפל	779

13044061 - 2 - בנין A אספרטו בר - ביסטרו טים

סה"כ לתשלום	מחיר לקוט"ש בא"ג	סה"כ צריכה בקוט"ש	קריאה נוכחית	קריאה קודמת	סוג צריכה	סוג תעריף
			30/06/22	01/06/22	פרטי חשבון עבור תאריכים:	
₪ -4,086.91	45.49	-8,984.20	311,726.40	302,742.20	פסגה	777
₪ -1,426.12	37.72	-3,780.80	157,092.00	153,311.20	גבע	778
₪ -1,813.09	31.20	-5,811.20	375,038.20	369,227.00	שפל	779

13044061 - 3 - בנין A פיצה סנטרל

סה"כ לתשלום	מחיר לקוט"ש בא"ג	סה"כ צריכה בקוט"ש	קריאה נוכחית	קריאה קודמת	סוג צריכה	סוג תעריף
			30/06/22	01/06/22	פרטי חשבון עבור תאריכים:	
₪ -309.33	45.49	-680.00	132,685.00	132,005.00	פסגה	777
₪ -18.78	37.72	-49.80	55,823.40	55,773.60	גבע	778
₪ -46.18	31.20	-148.00	147,476.40	147,328.40	שפל	779

13044061 - 5 - בנין A פיריין קומה 3

סה"כ לתשלום	מחיר לקוט"ש בא"ג	סה"כ צריכה בקוט"ש	קריאה נוכחית	קריאה קודמת	סוג צריכה	סוג תעריף
			30/06/22	01/06/22	פרטי חשבון עבור תאריכים:	
₪ -8,234.60	45.49	-18,102.00	757,846.00	739,744.00	פסגה	777
₪ -1,963.70	37.72	-5,206.00	337,140.00	331,934.00	גבע	778
₪ -4,060.37	31.20	-13,014.00	1,093,074.00	1,080,060.00	שפל	779



בניין A ראשי שגאי 2 - 2 - 13044100

סוג תעריף	סוג צריכה	קריאה קודמת	קריאה נוכחית	סה"כ צריכה בקוט"ש	מחיר לקוט"ש בא"ג	סה"כ לתשלום
פרטי חשבון עבור תאריכים:						
777	פסגה	01/06/22	30/06/22	0.00	45.49	0.00 ₪
778	גבע	0.00	0.00	0.00	37.72	0.00 ₪
779	שפל	0.00	0.00	0.00	31.20	0.00 ₪

בניין A צילר 2 - 3 - 13044100

סוג תעריף	סוג צריכה	קריאה קודמת	קריאה נוכחית	סה"כ צריכה בקוט"ש	מחיר לקוט"ש בא"ג	סה"כ לתשלום
פרטי חשבון עבור תאריכים:						
777	פסגה	01/06/22	30/06/22	1,213,828.00	45.49	-264.75 ₪
778	גבע	377,640.00	377,640.00	0.00	37.72	0.00 ₪
779	שפל	515,398.00	515,398.00	0.00	31.20	0.00 ₪

בניין A סאפינס קומה 11 - 4 - 13044100

סוג תעריף	סוג צריכה	קריאה קודמת	קריאה נוכחית	סה"כ צריכה בקוט"ש	מחיר לקוט"ש בא"ג	סה"כ לתשלום
פרטי חשבון עבור תאריכים:						
777	פסגה	01/06/22	30/06/22	469,958.00	45.49	-5,138.55 ₪
778	גבע	120,190.00	122,086.00	-1,896.00	37.72	-715.17 ₪
779	שפל	261,548.00	264,252.00	-2,704.00	31.20	-843.65 ₪

בניין A פירין קומה 5 - 6 - 13044100

סוג תעריף	סוג צריכה	קריאה קודמת	קריאה נוכחית	סה"כ צריכה בקוט"ש	מחיר לקוט"ש בא"ג	סה"כ לתשלום
פרטי חשבון עבור תאריכים:						
777	פסגה	01/06/22	30/06/22	497,470.00	45.49	-6,824.41 ₪
778	גבע	181,164.00	185,300.00	-4,136.00	37.72	-1,560.10 ₪
779	שפל	493,234.00	502,892.00	-9,658.00	31.20	-3,013.30 ₪

בניין A אופטימל פלוס - 7 - 13044100

סוג תעריף	סוג צריכה	קריאה קודמת	קריאה נוכחית	סה"כ צריכה בקוט"ש	מחיר לקוט"ש בא"ג	סה"כ לתשלום
פרטי חשבון עבור תאריכים:						
777	פסגה	01/06/22	30/06/22	623,156.00	45.49	-8,028.99 ₪
778	גבע	273,732.00	279,728.00	-5,996.00	37.72	-2,261.69 ₪
779	שפל	878,602.00	893,796.00	-15,194.00	31.20	-4,740.53 ₪



בניין A ראשי שגאי 5 - 1 - 13044110

סוג תעריף	סוג צריכה	קריאה קודמת	קריאה נוכחית	סה"כ צריכה בקוט"ש	מחיר לקוט"ש בא"ג	סה"כ לתשלום
פרטי חשבון עבור תאריכים:						
777	פסגה	01/06/22	30/06/22	150,368.00	45.49	68,402.40 ₪
778	גבע	1,390,905.60	1,429,100.80	38,195.20	37.72	14,407.23 ₪
779	שפל	3,873,542.40	3,950,624.00	77,081.60	31.20	24,049.46 ₪

בניין A צילר 6 - 2 - 13044110

סוג תעריף	סוג צריכה	קריאה קודמת	קריאה נוכחית	סה"כ צריכה בקוט"ש	מחיר לקוט"ש בא"ג	סה"כ לתשלום
פרטי חשבון עבור תאריכים:						
777	פסגה	01/06/22	30/06/22	-54,438.00	45.49	-24,763.85 ₪
778	גבע	406,924.00	415,436.00	-8,512.00	37.72	-3,210.73 ₪
779	שפל	687,910.00	695,858.00	-7,948.00	31.20	-2,479.78 ₪

בניין A לוח חרום סאפינס - 3 - 13044110

סוג תעריף	סוג צריכה	קריאה קודמת	קריאה נוכחית	סה"כ צריכה בקוט"ש	מחיר לקוט"ש בא"ג	סה"כ לתשלום
פרטי חשבון עבור תאריכים:						
777	פסגה	01/06/22	30/06/22	-21,522.00	45.49	-9,790.36 ₪
778	גבע	436,834.80	444,724.80	-7,890.00	37.72	-2,976.11 ₪
779	שפל	1,421,106.00	1,441,412.40	-20,306.40	31.20	-6,335.60 ₪

בניין A צילר 4 חיוני 5 - 13044110

סוג תעריף	סוג צריכה	קריאה קודמת	קריאה נוכחית	סה"כ צריכה בקוט"ש	מחיר לקוט"ש בא"ג	סה"כ לתשלום
פרטי חשבון עבור תאריכים:						
777	פסגה	01/06/22	30/06/22	-50,895.60	45.49	-23,152.41 ₪
778	גבע	185,673.60	200,344.80	-14,671.20	37.72	-5,533.98 ₪
779	שפל	632,304.00	663,508.80	-31,204.80	31.20	-9,735.90 ₪

בניין A שלט פיריון - 6 - 13044110

סוג תעריף	סוג צריכה	קריאה קודמת	קריאה נוכחית	סה"כ צריכה בקוט"ש	מחיר לקוט"ש בא"ג	סה"כ לתשלום
פרטי חשבון עבור תאריכים:						
777	פסגה	01/06/22	30/06/22	0.00	45.49	0.00 ₪
778	גבע	436.60	436.60	0.00	37.72	0.00 ₪
779	שפל	1,486.55	1,486.55	0.00	31.20	0.00 ₪



בניין A שלט אופטימל - 8 - 13044110

סוג תעריף	סוג צריכה	קריאה קודמת	קריאה נוכחית	סה"כ צריכה בקוט"ש	מחיר לקוט"ש בא"ג	סה"כ לתשלום
פרטי חשבון עבור תאריכים:						
777	פסגה	01/06/22	30/06/22	0.00	45.49	1,773.25
778	גבע	948.80	948.80	0.00	37.72	1,773.25
779	שפל	2,999.55	2,999.55	0.00	31.20	948.80

בניין A שלט נ.ת.ע - 9 - 13044110

סוג תעריף	סוג צריכה	קריאה קודמת	קריאה נוכחית	סה"כ צריכה בקוט"ש	מחיר לקוט"ש בא"ג	סה"כ לתשלום
פרטי חשבון עבור תאריכים:						
777	פסגה	01/06/22	30/06/22	0.00	45.49	1,814.90
778	גבע	953.75	953.75	0.00	37.72	1,814.90
779	שפל	3,100.65	3,100.65	0.00	31.20	953.75

בניין A ראשי שגאי 3 - 1 - 13044111

סוג תעריף	סוג צריכה	קריאה קודמת	קריאה נוכחית	סה"כ צריכה בקוט"ש	מחיר לקוט"ש בא"ג	סה"כ לתשלום
פרטי חשבון עבור תאריכים:						
777	פסגה	01/06/22	30/06/22	68,377.60	45.49	3,308,908.80
778	גבע	1,201,536.00	1,218,534.40	16,998.40	37.72	3,240,531.20
779	שפל	2,997,612.80	3,027,756.80	30,144.00	31.20	1,201,536.00

בניין A צילר 1 - 2 - 13044111

סוג תעריף	סוג צריכה	קריאה קודמת	קריאה נוכחית	סה"כ צריכה בקוט"ש	מחיר לקוט"ש בא"ג	סה"כ לתשלום
פרטי חשבון עבור תאריכים:						
777	פסגה	01/06/22	30/06/22	-4,292.00	45.49	535,290.00
778	גבע	145,324.00	145,638.00	-314.00	37.72	530,998.00
779	שפל	278,360.00	278,456.00	-96.00	31.20	145,638.00

בניין A סאפינס קומה 10 - 3 - 13044111

סוג תעריף	סוג צריכה	קריאה קודמת	קריאה נוכחית	סה"כ צריכה בקוט"ש	מחיר לקוט"ש בא"ג	סה"כ לתשלום
פרטי חשבון עבור תאריכים:						
777	פסגה	01/06/22	30/06/22	-8,250.00	45.49	343,580.00
778	גבע	81,620.00	82,640.00	-1,020.00	37.72	335,330.00
779	שפל	184,974.00	186,538.00	-1,564.00	31.20	82,640.00



בניין A טלדור - קומה 7 - 4 - 13044111

סוג תעריף	סוג צריכה	קריאה קודמת	קריאה נוכחית	סה"כ צריכה בקוט"ש	מחיר לקוט"ש בא"ג	סה"כ לתשלום
פרטי חשבון עבור תאריכים:						
777	פסגה	01/06/22	30/06/22	-16,242.00	45.49	₪ -7,388.49
778	גבע	207,044.00	210,848.00	-3,804.00	37.72	₪ -1,434.87
779	שפל	605,236.00	612,064.00	-6,828.00	31.20	₪ -2,130.34

בניין A ספיט - מכון כושר - 5 - 13044111

סוג תעריף	סוג צריכה	קריאה קודמת	קריאה נוכחית	סה"כ צריכה בקוט"ש	מחיר לקוט"ש בא"ג	סה"כ לתשלום
פרטי חשבון עבור תאריכים:						
777	פסגה	01/06/22	30/06/22	-12,103.20	45.49	₪ -5,505.75
778	גבע	236,944.00	241,116.80	-4,172.80	37.72	₪ -1,573.98
779	שפל	452,204.80	455,931.20	-3,726.40	31.20	₪ -1,162.64

בניין A שלט טלדור - 8 - 13044111

סוג תעריף	סוג צריכה	קריאה קודמת	קריאה נוכחית	סה"כ צריכה בקוט"ש	מחיר לקוט"ש בא"ג	סה"כ לתשלום
פרטי חשבון עבור תאריכים:						
777	פסגה	01/06/22	30/06/22	-60.35	45.49	₪ -27.45
778	גבע	1,300.85	1,323.85	-23.00	37.72	₪ -8.68
779	שפל	4,289.90	4,349.80	-59.90	31.20	₪ -18.69

בניין A ראשי שגאי 4 - 1 - 16201588

סוג תעריף	סוג צריכה	קריאה קודמת	קריאה נוכחית	סה"כ צריכה בקוט"ש	מחיר לקוט"ש בא"ג	סה"כ לתשלום
פרטי חשבון עבור תאריכים:						
777	פסגה	01/06/22	30/06/22	132,659.20	45.49	₪ 60,346.67
778	גבע	1,212,384.00	1,235,001.60	22,617.60	37.72	₪ 8,531.36
779	שפל	2,922,368.00	2,956,275.20	33,907.20	31.20	₪ 10,579.05

בניין A צילר 5 - 2 - 16201588

סוג תעריף	סוג צריכה	קריאה קודמת	קריאה נוכחית	סה"כ צריכה בקוט"ש	מחיר לקוט"ש בא"ג	סה"כ לתשלום
פרטי חשבון עבור תאריכים:						
777	פסגה	01/06/22	30/06/22	-72,490.00	45.49	₪ -32,975.70
778	גבע	333,214.00	345,782.00	-12,568.00	37.72	₪ -4,740.65
779	שפל	704,112.00	717,790.00	-13,678.00	31.20	₪ -4,267.54



בניין A צילר 7 - 3 - 16201588

סוג תעריף	סוג צריכה	קריאה קודמת	קריאה נוכחית	סה"כ צריכה בקוט"ש	מחיר לקוט"ש בא"ג	סה"כ לתשלום
פרטי חשבון עבור תאריכים:						
777	פסגה	01/06/22	30/06/22	594,636.00	45.49	₪ -4,501.69
778	גבע	182,534.00	183,366.00	-832.00	37.72	₪ -313.83
779	שפל	403,766.00	404,222.00	-456.00	31.20	₪ -142.27

בניין A צילר 2 - 5 - 16201588

סוג תעריף	סוג צריכה	קריאה קודמת	קריאה נוכחית	סה"כ צריכה בקוט"ש	מחיר לקוט"ש בא"ג	סה"כ לתשלום
פרטי חשבון עבור תאריכים:						
777	פסגה	01/06/22	30/06/22	123,436.80	45.49	₪ 0.00
778	גבע	117,036.00	117,430.80	-394.80	37.72	₪ -148.92
779	שפל	336,242.40	339,580.80	-3,338.40	31.20	₪ -1,041.58

בניין A ראשי יטאות - 6 - 16201588

סוג תעריף	סוג צריכה	קריאה קודמת	קריאה נוכחית	סה"כ צריכה בקוט"ש	מחיר לקוט"ש בא"ג	סה"כ לתשלום
פרטי חשבון עבור תאריכים:						
777	פסגה	01/06/22	30/06/22	1,004,169.60	45.49	₪ -11,853.60
778	גבע	314,835.20	318,972.80	-4,137.60	37.72	₪ -1,560.70
779	שפל	774,361.60	782,358.40	-7,996.80	31.20	₪ -2,495.00

בניין A חברת ש.ב.א קומה 1 ב.ח. - 1 - 16224420

סוג תעריף	סוג צריכה	קריאה קודמת	קריאה נוכחית	סה"כ צריכה בקוט"ש	מחיר לקוט"ש בא"ג	סה"כ לתשלום
פרטי חשבון עבור תאריכים:						
777	פסגה	01/06/22	30/06/22	387,209.20	45.49	₪ -3,684.92
778	גבע	121,239.20	122,743.20	-1,504.00	37.72	₪ -567.31
779	שפל	342,410.30	345,281.00	-2,870.70	31.20	₪ -895.66

בניין A חברת ש.ב.א קומת כניסה - 1 - 16224426

סוג תעריף	סוג צריכה	קריאה קודמת	קריאה נוכחית	סה"כ צריכה בקוט"ש	מחיר לקוט"ש בא"ג	סה"כ לתשלום
פרטי חשבון עבור תאריכים:						
777	פסגה	01/06/22	30/06/22	212,387.60	45.49	₪ -2,503.50
778	גבע	109,916.40	111,978.80	-2,062.40	37.72	₪ -777.94
779	שפל	357,296.30	362,541.50	-5,245.20	31.20	₪ -1,636.50





בניין A גנרטור חירום קומתי ק.1 - 1 - 16224436

סוג תעריף	סוג צריכה	קריאה קודמת	קריאה נוכחית	סה"כ צריכה בקוט"ש	מחיר לקוט"ש בא"ג	סה"כ לתשלום
פרטי חשבון עבור תאריכים:						
777	פסגה	01/06/22	30/06/22	0.00	45.49	0.00 ₪
778	גבע	1.50	1.50	0.00	37.72	0.00 ₪
779	שפל	8.00	8.00	0.00	31.20	0.00 ₪

בניין A מחסן סלקום מפוצל לסלקום, אורמ'ל, פלאפון - 1 - 16226535

סוג תעריף	סוג צריכה	קריאה קודמת	קריאה נוכחית	סה"כ צריכה בקוט"ש	מחיר לקוט"ש בא"ג	סה"כ לתשלום
פרטי חשבון עבור תאריכים:						
777	פסגה	01/06/22	30/06/22	-2,594.90	45.49	-1,180.42 ₪
778	גבע	49,849.90	50,800.40	-950.50	37.72	-358.53 ₪
779	שפל	157,454.00	159,858.90	-2,404.90	31.20	-750.33 ₪

בניין A אספרטו בר מחסן - 2 - 16226535

סוג תעריף	סוג צריכה	קריאה קודמת	קריאה נוכחית	סה"כ צריכה בקוט"ש	מחיר לקוט"ש בא"ג	סה"כ לתשלום
פרטי חשבון עבור תאריכים:						
777	פסגה	01/06/22	30/06/22	-60.45	45.49	-27.50 ₪
778	גבע	1,044.85	1,064.35	-19.50	37.72	-7.36 ₪
779	שפל	3,136.95	3,186.60	-49.65	31.20	-15.49 ₪

בניין A פנדה שטיפת מכונות - 3 - 16226535

סוג תעריף	סוג צריכה	קריאה קודמת	קריאה נוכחית	סה"כ צריכה בקוט"ש	מחיר לקוט"ש בא"ג	סה"כ לתשלום
פרטי חשבון עבור תאריכים:						
777	פסגה	01/06/22	30/06/22	-4,804.40	45.49	-2,185.52 ₪
778	גבע	43,402.40	44,250.60	-848.20	37.72	-319.94 ₪
779	שפל	88,619.20	89,696.20	-1,077.00	31.20	-336.02 ₪

בניין A פיריין קומה 4 - 4 - 16226535

סוג תעריף	סוג צריכה	קריאה קודמת	קריאה נוכחית	סה"כ צריכה בקוט"ש	מחיר לקוט"ש בא"ג	סה"כ לתשלום
פרטי חשבון עבור תאריכים:						
777	פסגה	01/06/22	30/06/22	-12,760.00	45.49	-5,804.52 ₪
778	גבע	202,858.00	206,166.00	-3,308.00	37.72	-1,247.78 ₪
779	שפל	518,696.00	525,604.00	-6,908.00	31.20	-2,155.30 ₪



בניין A חנות - 5 - 16226535

סוג תעריף	סוג צריכה	קריאה קודמת	קריאה נוכחית	סה"כ צריכה בקוט"ש	מחיר לקוט"ש בא"ג	סה"כ לתשלום
פרטי חשבון עבור תאריכים:						
777	פסגה	01/06/22	30/06/22	-1,150.50	45.49	₪ -523.36
778	גבע	7,347.80	7,520.00	-172.20	37.72	₪ -64.95
779	שפל	14,644.90	14,763.20	-118.30	31.20	₪ -36.91

בניין A הסטוק ק.2 - 6 - 16226535

סוג תעריף	סוג צריכה	קריאה קודמת	קריאה נוכחית	סה"כ צריכה בקוט"ש	מחיר לקוט"ש בא"ג	סה"כ לתשלום
פרטי חשבון עבור תאריכים:						
777	פסגה	01/06/22	30/06/22	-3,743.00	45.49	₪ -1,702.69
778	גבע	38,767.60	39,606.00	-838.40	37.72	₪ -316.24
779	שפל	51,041.20	51,380.60	-339.40	31.20	₪ -105.89

בניין A גיוני קריספי מחסן - 7 - 16226535

סוג תעריף	סוג צריכה	קריאה קודמת	קריאה נוכחית	סה"כ צריכה בקוט"ש	מחיר לקוט"ש בא"ג	סה"כ לתשלום
פרטי חשבון עבור תאריכים:						
777	פסגה	01/06/22	30/06/22	-260.40	45.49	₪ -118.46
778	גבע	4,269.90	4,369.65	-99.75	37.72	₪ -37.63
779	שפל	13,901.20	14,159.30	-258.10	31.20	₪ -80.53

בניין A - מספרה - 8 - 16226535

סוג תעריף	סוג צריכה	קריאה קודמת	קריאה נוכחית	סה"כ צריכה בקוט"ש	מחיר לקוט"ש בא"ג	סה"כ לתשלום
פרטי חשבון עבור תאריכים:						
777	פסגה	01/06/22	30/06/22	-1,882.50	45.49	₪ -856.35
778	גבע	21,651.00	21,957.80	-306.80	37.72	₪ -115.72
779	שפל	48,574.00	49,089.50	-515.50	31.20	₪ -160.84

16226535-9 - 16226535-9

סוג תעריף	סוג צריכה	קריאה קודמת	קריאה נוכחית	סה"כ צריכה בקוט"ש	מחיר לקוט"ש בא"ג	סה"כ לתשלום
פרטי חשבון עבור תאריכים:						
777	פסגה	01/06/22	30/06/22	-3,593.50	45.49	₪ -1,634.68
778	גבע	46,036.10	46,874.30	-838.20	37.72	₪ -316.17
779	שפל	123,724.30	125,416.10	-1,691.80	31.20	₪ -527.84



בניין A נתע חדר שרתים ק.8 - 1 - 18040295

סוג תעריף	סוג צריכה	קריאה קודמת	קריאה נוכחית	סה"כ צריכה בקוט"ש	מחיר לקוט"ש בא"ג	סה"כ לתשלום
פרטי חשבון עבור תאריכים:						
777	פסגה	01/06/22	30/06/22	-703.60	45.49	₪ -320.07
778	גבע	10,160.80	10,406.00	-245.20	37.72	₪ -92.49
779	שפל	32,126.20	32,754.20	-628.00	31.20	₪ -195.94

בניין A אופטיס ק.8 - 2 - 18040295

סוג תעריף	סוג צריכה	קריאה קודמת	קריאה נוכחית	סה"כ צריכה בקוט"ש	מחיר לקוט"ש בא"ג	סה"כ לתשלום
פרטי חשבון עבור תאריכים:						
777	פסגה	01/06/22	30/06/22	-4,556.00	45.49	₪ -2,072.52
778	גבע	50,954.40	52,398.00	-1,443.60	37.72	₪ -544.53
779	שפל	163,772.80	167,431.20	-3,658.40	31.20	₪ -1,141.42

בניין A נתע E1 ק.8 - 3 - 18040295

סוג תעריף	סוג צריכה	קריאה קודמת	קריאה נוכחית	סה"כ צריכה בקוט"ש	מחיר לקוט"ש בא"ג	סה"כ לתשלום
פרטי חשבון עבור תאריכים:						
777	פסגה	01/06/22	30/06/22	-6,880.80	45.49	₪ -3,130.08
778	גבע	62,916.80	64,170.40	-1,253.60	37.72	₪ -472.86
779	שפל	181,330.40	183,140.00	-1,809.60	31.20	₪ -564.60

בניין A אופטיס E2 ק.8 - 4 - 18040295

סוג תעריף	סוג צריכה	קריאה קודמת	קריאה נוכחית	סה"כ צריכה בקוט"ש	מחיר לקוט"ש בא"ג	סה"כ לתשלום
פרטי חשבון עבור תאריכים:						
777	פסגה	01/06/22	30/06/22	-5,401.60	45.49	₪ -2,457.19
778	גבע	56,431.20	57,811.20	-1,380.00	37.72	₪ -520.54
779	שפל	137,783.20	140,153.60	-2,370.40	31.20	₪ -739.56

סה"כ לדיר:

פסגה	גבע	שפל	סה"כ	שיא ביקוש
59,721.10	19,380.45	49,898.95	129,000.50	1,272.34
₪ 27,167.13	₪ 7,310.31	₪ 15,568.47	₪ 50,045.91	

סה"כ צריכה
סה"כ לתשלום

₪ 0.00	תשלום קבוע	
₪ 50,045.91	סה"כ לתשלום	לא כולל מע"מ



13/07/22 תאריך הפקה:
 30/06/22 תאריך קריאה נוכחית:
 01/06/22 תאריך קריאה קודמת:

שם דייר: בנין AKT - B
 שם אתר: מרכז עזריאלי חולון

לקוח/ה נכבד/ה, אנו מתכבדים להגיש את חישוב צריכת החשמל לתקופה 01/06/22 - 30/06/22:

בנין 10 - (3x160)15129207 AKT B

סוג תעריף	סוג צריכה	קריאה קודמת	קריאה נוכחית	סה"כ צריכה בקוט"ש	מחיר לקוט"ש בא"ג	סה"כ לתשלום
פרטי חשבון עבור תאריכים:						
777	פסגה	01/06/22	30/06/22	1,524.00	45.49	693.27 ₪
778	גבע	14,488.80	14,822.80	334.00	37.72	125.98 ₪
779	שפל	38,816.60	39,544.80	728.20	31.20	227.20 ₪

סה"כ לדייר:

פסגה	גבע	שפל	סה"כ	שיא ביקוש
1,524.00	334.00	728.20	2,586.20	8.65
693.27 ₪	125.98 ₪	227.20 ₪	1,046.45 ₪	

סה"כ צריכה
 סה"כ לתשלום

214.45 ₪	תשלום קבוע	
28.40 ₪	תשלום עבור גודל חיבור בKVA (3x160)	
1,289.30 ₪	סה"כ לתשלום	לא כולל מע"מ

התפלגות חיוב בש"ח לפי תעו"ז

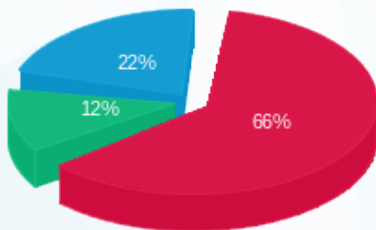

■ פסגה (₪ 693.27)
 ■ גבע (₪ 125.98)
 ■ שפל (₪ 227.20)

הסטוריית צריכה בקוט"ש

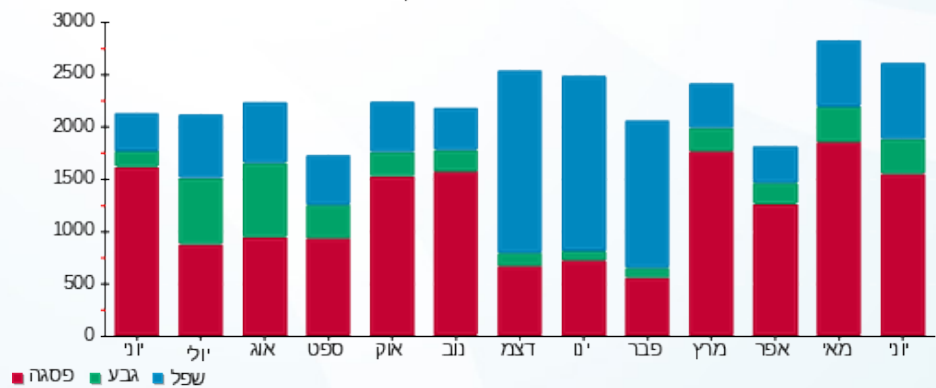



13/07/22

תאריך הפקה:

שם דייר: בניין B - אורגל - ראשי

30/06/22

תאריך קריאה נוכחית:

שם אתר: מרכז עזריאלי חולון

01/06/22

תאריך קריאה קודמת:

לקוח/ה נכבד/ה, אנו מתכבדים להגיש את חישוב צריכת החשמל לתקופה 01/06/22 - 30/06/22:

בניין B אורגל ראשי - 3 - 15091232(3x200)

סוג תעריף	סוג צריכה	קריאה קודמת	קריאה נוכחית	סה"כ צריכה בקוט"ש	מחיר לקוט"ש בא"ג	סה"כ לתשלום
פרטי חשבון עבור תאריכים:						
		01/06/22	30/06/22			
777	פסגה	128,288.80	132,410.80	4,122.00	45.49	1,875.10 ₪
778	גבע	34,139.20	34,826.80	687.60	37.72	259.36 ₪
779	שפל	111,959.20	113,675.60	1,716.40	31.20	535.52 ₪

סה"כ לדייר:

פסגה	גבע	שפל	סה"כ	שיא ביקוש
4,122.00	687.60	1,716.40	6,526.00	25.13
1,875.10 ₪	259.36 ₪	535.52 ₪	2,669.98 ₪	

סה"כ צריכה

סה"כ לתשלום

0.00 ₪	תשלום קבוע	
35.50 ₪	תשלום עבור גודל חיבור בKVA (3x200)	
2,705.48 ₪	סה"כ לתשלום	לא כולל מע"מ

התפלגות חיוב בש"ח לפי תע"ז

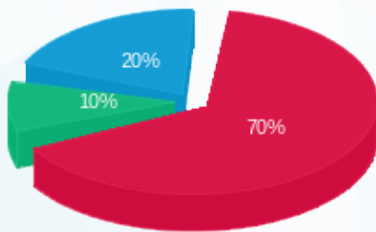

- פסגה (1,875.10 ₪) 70%
- גבע (259.36 ₪) 20%
- שפל (535.52 ₪) 10%

הסטוריית צריכה בקוט"ש

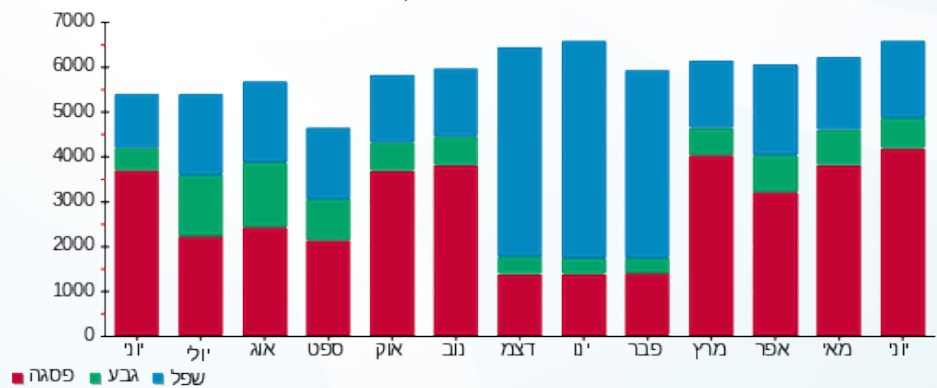

13/07/22 תאריך הפקה:
 30/06/22 תאריך קריאה נוכחית:
 01/06/22 תאריך קריאה קודמת:

שם דייר: בנין B - אורגל משרדים
 שם אתר: מרכז עזריאלי חולון

לקוח/ה נכבד/ה, אנו מתכבדים להגיש את חישוב צריכת החשמל לתקופה 01/06/22 - 30/06/22:

בנין B אורגל משרדים - 2 - 15091232 (3x200)

סוג תעריף	סוג צריכה	קריאה קודמת	קריאה נוכחית	סה"כ צריכה בקוט"ש	מחיר לקוט"ש בא"ג	סה"כ לתשלום
פרטי חשבון עבור תאריכים:						
777	פסגה	01/06/22	30/06/22	1,125.80	45.49	512.13 ₪
778	גבע	11,253.80	11,371.60	117.80	37.72	44.43 ₪
779	שפל	34,855.00	35,145.00	290.00	31.20	90.48 ₪

סה"כ לדייר:

פסגה	גבע	שפל	סה"כ	שיא ביקוש
1,125.80	117.80	290.00	1,533.60	264.18
₪ 512.13	₪ 44.43	₪ 90.48	₪ 647.04	

סה"כ צריכה
 סה"כ לתשלום

214.45 ₪	תשלום קבוע	
35.50 ₪	תשלום עבור גודל חיבור בKVA (3x200)	
896.99 ₪	סה"כ לתשלום	לא כולל מע"מ

התפלגות חיוב בש"ח לפי תעו"ז

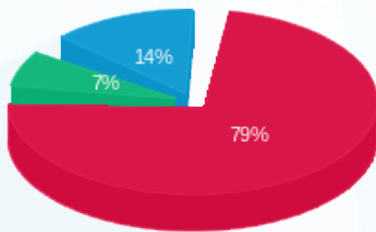

פסגה (512.13 ₪) 79%
 גבע (44.43 ₪) 14%
 שפל (90.48 ₪) 7%

הסטוריית צריכה בקוט"ש

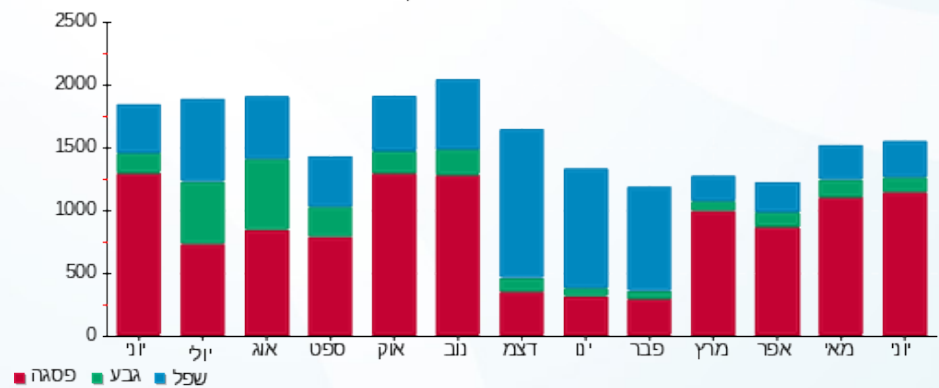



13/07/22 תאריך הפקדה:
 30/06/22 תאריך קריאה נוכחית:
 01/06/22 תאריך קריאה קודמת:

שם דייר: בניין B - אס טי ג' STG
 שם אתר: מרכז עזריאלי חולון

לקוח/ה נכבד/ה, אנו מתכבדים להגיש את חישוב צריכת החשמל לתקופה 01/06/22 - 30/06/22:

בניין B אס טי ג' 7 - 13044076 (3x36) - STG

סוג תעריף	סוג צריכה	קריאה קודמת	קריאה נוכחית	סה"כ צריכה בקוט"ש	מחיר לקוט"ש בא"ג	סה"כ לתשלום
פרטי חשבון עבור תאריכים:						
777	פסגה	01/06/22	30/06/22	1,019.10	45.49	463.59 ₪
778	גבע	10,274.40	10,388.20	113.80	37.72	42.93 ₪
779	שפל	35,849.30	36,110.30	261.00	31.20	81.43 ₪

סה"כ לדייר:

פסגה	גבע	שפל	סה"כ	שיא ביקוש
1,019.10	113.80	261.00	1,393.90	7.19
463.59 ₪	42.93 ₪	81.43 ₪	587.95 ₪	

סה"כ צריכה
 סה"כ לתשלום

214.45 ₪	תשלום קבוע	
6.39 ₪	תשלום עבור גודל חיבור בKVA (3x36)	
808.79 ₪	סה"כ לתשלום	לא כולל מע"מ

התפלגות חיוב בש"ח לפי תעו"ז

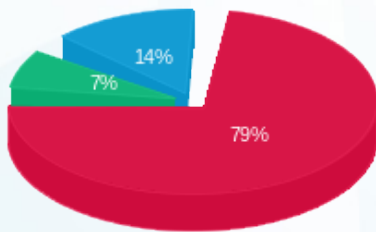

פסגה (463.59 ₪) 79%
 גבע (42.93 ₪) 7%
 שפל (81.43 ₪) 14%

הסטוריית צריכה בקוט"ש

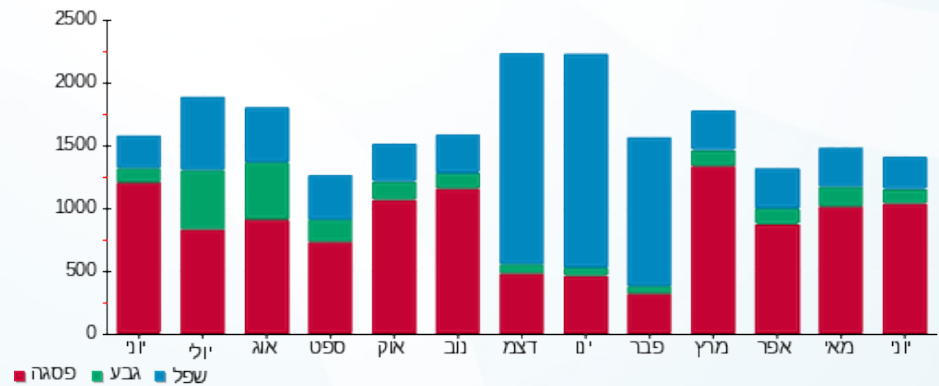



13/07/22

תאריך הפקה:

שם דייר: בנין B - ארט סיס
שם אתר: מרכז עזריאלי חולון

30/06/22

תאריך קריאה נוכחית:

01/06/22

תאריך קריאה קודמת:

לקוח/ה נכבד/ה, אנו מתכבדים להגיש את חישוב צריכת החשמל לתקופה 01/06/22 - 30/06/22:

בנין B ארט סיס - 5 - 13044066(3x63)

סה"כ לתשלום	מחיר לקוט"ש בא"ג	סה"כ צריכה בקוט"ש	קריאה נוכחית	קריאה קודמת	סוג צריכה	סוג תעריף
			30/06/22	01/06/22	פרטי חשבון עבור תאריכים:	
26.20 ₪	45.49	57.60	18,938.80	18,881.20	פסגה	777
7.58 ₪	37.72	20.10	4,492.90	4,472.80	גבע	778
16.16 ₪	31.20	51.80	13,511.60	13,459.80	שפל	779

סה"כ לדייר:

שיא ביקוש	סה"כ	שפל	גבע	פסגה
1.63	129.50	51.80	20.10	57.60
	49.95 ₪	16.16 ₪	7.58 ₪	26.20 ₪

סה"כ צריכה

סה"כ לתשלום

38.53 ₪	תשלום קבוע	
11.18 ₪	תשלום עבור גודל חיבור בKVA (3x63)	
99.66 ₪	סה"כ לתשלום	לא כולל מע"מ

התפלגות חיוב בש"ח לפי תעו"ז

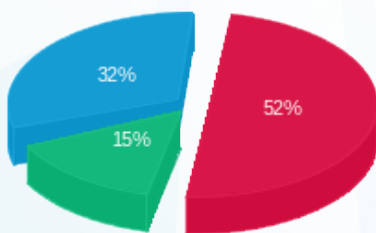

■ פסגה (26.20 ₪)
■ גבע (7.58 ₪)
■ שפל (16.16 ₪)

הסטוריית צריכה בקוט"ש

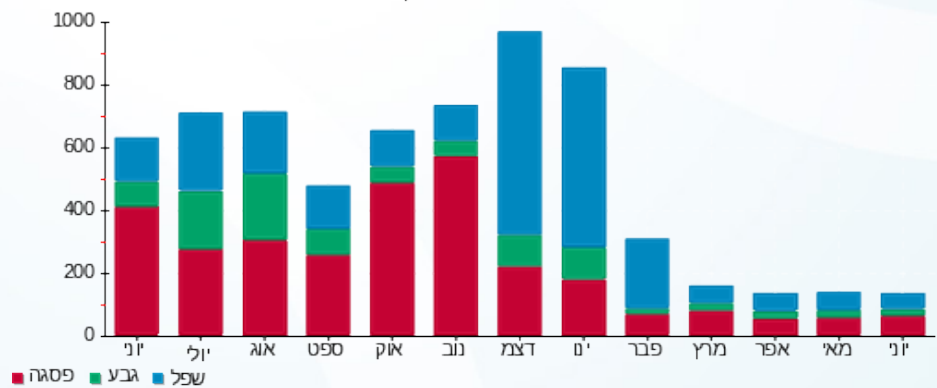

■ פסגה ■ גבע ■ שפל





13/07/22

תאריך הפקה:

שם דייר: בנין B - בר אירי אוסקר ווילד
שם אתר: מרכז עזריאלי חולון

30/06/22

תאריך קריאה נוכחית:

01/06/22

תאריך קריאה קודמת:

לקוח/ה נכבד/ה, אנו מתכבדים להגיש את חישוב צריכת החשמל לתקופה 01/06/22 - 30/06/22:

בנין B בר אירי אוסקר ווילד - 9 - 13080904 (3x160)

סוג תעריף	סוג צריכה	קריאה קודמת	קריאה נוכחית	סה"כ צריכה בקוט"ש	מחיר לקוט"ש בא"ג	סה"כ לתשלום
פרטי חשבון עבור תאריכים:						
777	פסגה	01/06/22	30/06/22	4,524.80	45.49	2,058.33 ₪
778	גבע	106,559.40	108,564.80	2,005.40	37.72	756.44 ₪
779	שפל	285,088.00	289,064.00	3,976.00	31.20	1,240.51 ₪

סה"כ לדייר:

פסגה	גבע	שפל	סה"כ	שיא ביקוש
4,524.80	2,005.40	3,976.00	10,506.20	34.16
2,058.33 ₪	756.44 ₪	1,240.51 ₪	4,055.28 ₪	

סה"כ צריכה

סה"כ לתשלום

214.45 ₪	תשלום קבוע	
28.40 ₪	תשלום עבור גודל חיבור בKVA (3x160)	
4,298.13 ₪	סה"כ לתשלום	לא כולל מע"מ

התפלגות חיוב בש"ח לפי תע"ז

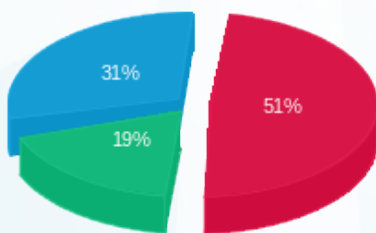

- פסגה (2,058.33 ₪) - 51%
- גבע (756.44 ₪) - 19%
- שפל (1,240.51 ₪) - 31%

הסטוריית צריכה בקוט"ש

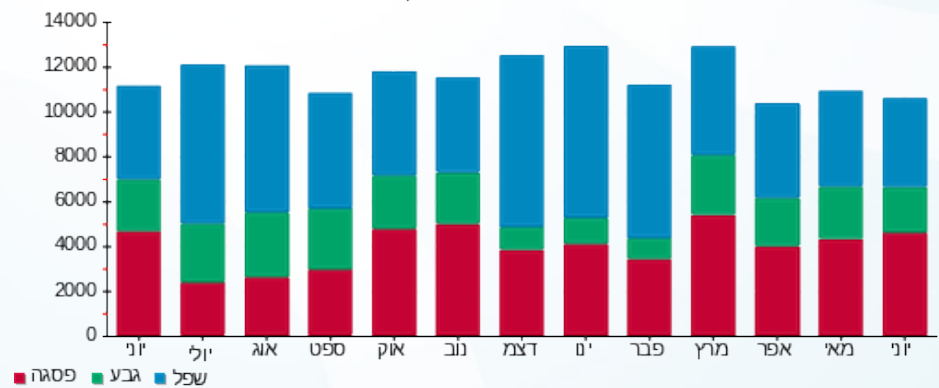

13/07/22 תאריך הפקה:
 30/06/22 תאריך קריאה נוכחית:
 01/06/22 תאריך קריאה קודמת:

שם דייר: בניין B - ברלה - סברס
 שם אתר: מרכז עזריאלי חולון

לקוח/ה נכבד/ה, אנו מתכבדים להגיש את חישוב צריכת החשמל לתקופה 01/06/22 - 30/06/22:

בניין B - ברלה - סברס - 6 - 13080904(3x160)

סה"כ לתשלום	מחיר לקוט"ש בא"ג	סה"כ צריכה בקוט"ש	קריאה נוכחית	קריאה קודמת	סוג צריכה	סוג תעריף
			30/06/22	01/06/22	פרטי חשבון עבור תאריכים:	
₪ 355.19	45.49	780.80	40,699.60	39,918.80	פסגה	777
₪ 122.21	37.72	324.00	11,093.40	10,769.40	גבע	778
₪ 207.23	31.20	664.20	26,340.40	25,676.20	שפל	779

סה"כ לדייר:

שיא ביקוש	סה"כ	שפל	גבע	פסגה	סה"כ צריכה
21.80	1,769.00	664.20	324.00	780.80	סה"כ לתשלום
	₪ 684.63	₪ 207.23	₪ 122.21	₪ 355.19	

₪ 214.45	תשלום קבוע	
₪ 28.40	תשלום עבור גודל חיבור בKVA (3x160)	
₪ 927.48	סה"כ לתשלום	לא כולל מע"מ

התפלגות חיוב בש"ח לפי תעו"ז

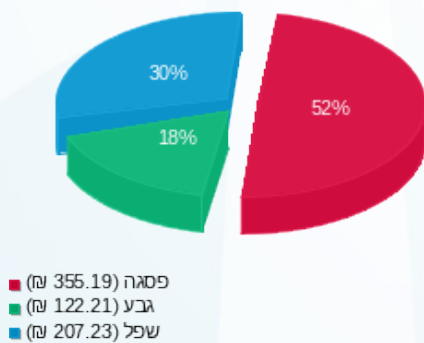

הסטוריית צריכה בקוט"ש

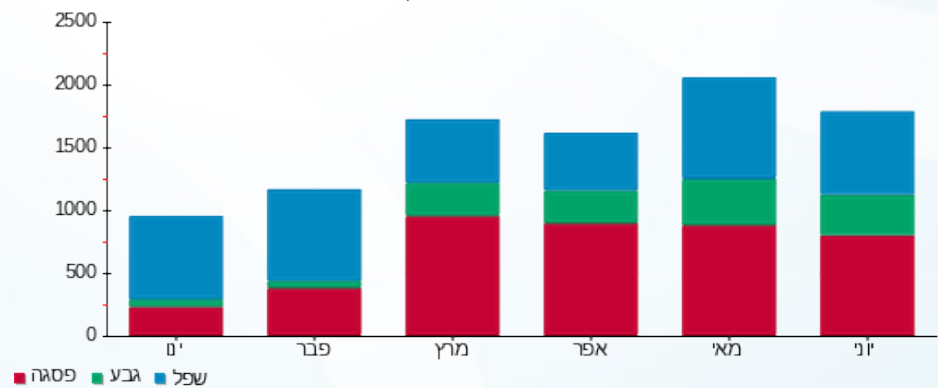



13/07/22

תאריך הפקדה:

שם דייר: בניין B - זיילינקס
שם אתר: מרכז עזריאלי חולון

30/06/22

תאריך קריאה נוכחית:

01/06/22

תאריך קריאה קודמת:

לקוח/ה נכבד/ה, אנו מתכבדים להגיש את חישוב צריכת החשמל לתקופה 01/06/22 - 30/06/22:

בניין B זיילינקס - 12 - 18029660(3x125)

סה"כ לתשלום	מחיר לקוט"ש בא"ג	סה"כ צריכה בקוט"ש	קריאה נוכחית	קריאה קודמת	סוג צריכה	סוג תעריף
			30/06/22	01/06/22		פרטי חשבון עבור תאריכים:
₪ 453.63	45.49	997.20	26,636.00	25,638.80	פסגה	777
₪ 72.95	37.72	193.40	8,373.40	8,180.00	גבע	778
₪ 97.72	31.20	313.20	22,183.80	21,870.60	שפל	779

סה"כ לדייר:

שיא ביקוש	סה"כ	שפל	גבע	פסגה
8.11	1,503.80	313.20	193.40	997.20
	₪ 624.30	₪ 97.72	₪ 72.95	₪ 453.63

סה"כ צריכה

סה"כ לתשלום

₪ 214.45	תשלום קבוע	
₪ 22.19	תשלום עבור גודל חיבור בKVA (3x125)	
₪ 860.93	סה"כ לתשלום	לא כולל מע"מ

התפלגות חיוב בש"ח לפי תעו"ז

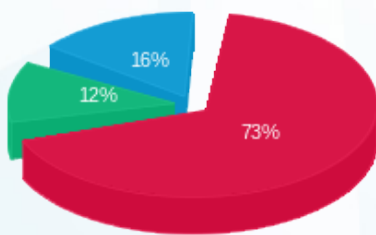

- פסגה (₪ 453.63)
- גבע (₪ 72.95)
- שפל (₪ 97.72)

הסטוריית צריכה בקוט"ש

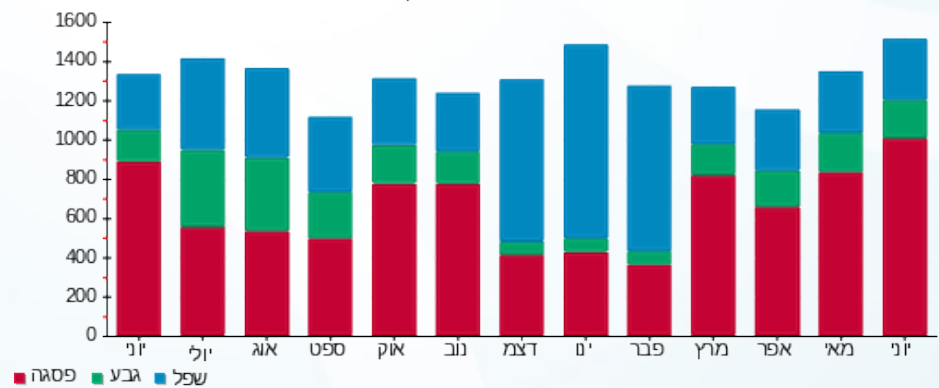

- פסגה
- גבע
- שפל



13/07/22 תאריך הפקה:
 30/06/22 תאריך קריאה נוכחית:
 01/06/22 תאריך קריאה קודמת:

שם דייר: בנין B - חברת ש.ב.א קומת כניסה
 שם אתר: מרכז עזריאלי חולון

לקוח/ה נכבד/ה, אנו מתכבדים להגיש את חישוב צריכת החשמל לתקופה 01/06/22 - 30/06/22:

חברת ש.ב.א קומת כניסה בנין 1 - (3x315)16224424 B

סוג תעריף	סוג צריכה	קריאה קודמת	קריאה נוכחית	סה"כ צריכה בקוט"ש	מחיר לקוט"ש בא"ג	סה"כ לתשלום
		01/06/22	30/06/22			
777	פסגה	302,211.00	309,724.60	7,513.60	45.49	3,417.94 ₪
778	גבע	161,512.10	164,379.00	2,866.90	37.72	1,081.39 ₪
779	שפל	532,109.90	539,469.90	7,360.00	31.20	2,296.32 ₪

סה"כ לדייר:

פסגה	גבע	שפל	סה"כ	שיא ביקוש
7,513.60	2,866.90	7,360.00	17,740.50	
3,417.94 ₪	1,081.39 ₪	2,296.32 ₪	6,795.65 ₪	

סה"כ צריכה
 סה"כ לתשלום

214.45 ₪	תשלום קבוע	
55.92 ₪	תשלום עבור גודל חיבור בKVA (3x315)	
7,066.02 ₪	סה"כ לתשלום	לא כולל מע"מ

התפלגות חיוב בש"ח לפי תעו"ז

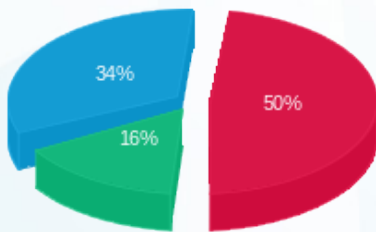

פסגה (3,417.94 ₪) - 50%
 גבע (1,081.39 ₪) - 16%
 שפל (2,296.32 ₪) - 34%

הסטוריית צריכה בקוט"ש

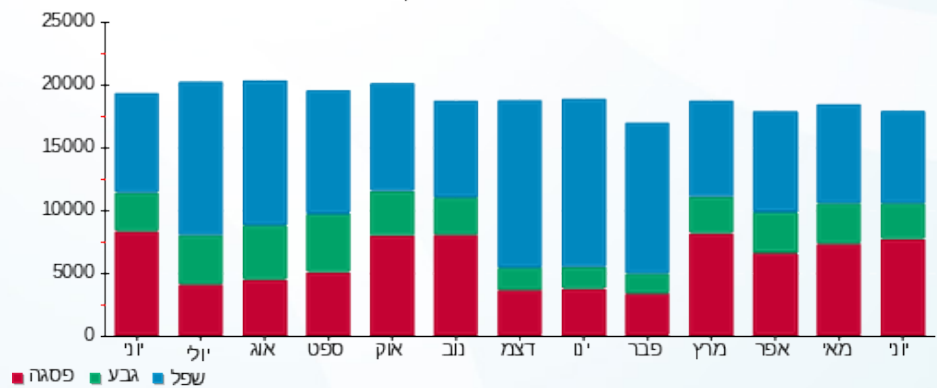



13/07/22

תאריך הפקה:

שם דייר: בניין B - טירן הנדסה

30/06/22

תאריך קריאה נוכחית:

שם אתר: מרכז עזריאלי חולון

01/06/22

תאריך קריאה קודמת:

לקוח/ה נכבד/ה, אנו מתכבדים להגיש את חישוב צריכת החשמל לתקופה 01/06/22 - 30/06/22:

בניין B טירן הנדסה - 1 - 15091232 (3x250)

סוג תעריף	סוג צריכה	קריאה קודמת	קריאה נוכחית	סה"כ צריכה בקוט"ש	מחיר לקוט"ש בא"ג	סה"כ לתשלום
פרטי חשבון עבור תאריכים:						
777	פסגה	01/06/22	30/06/22	850.00	45.49	386.67 ₪
778	גבע	4,419.00	4,467.00	48.00	37.72	18.11 ₪
779	שפל	15,351.80	15,459.80	108.00	31.20	33.70 ₪

סה"כ לדייר:

פסגה	גבע	שפל	סה"כ	שיא ביקוש
850.00	48.00	108.00	1,006.00	6.14
386.67 ₪	18.11 ₪	33.70 ₪	438.47 ₪	

סה"כ צריכה

סה"כ לתשלום

214.45 ₪	תשלום קבוע	
44.38 ₪	תשלום עבור גודל חיבור בKVA (3x250)	
697.29 ₪	סה"כ לתשלום	לא כולל מע"מ

התפלגות חיוב בש"ח לפי תעו"ז

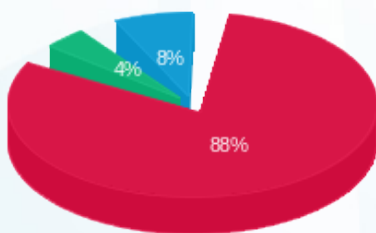

- פסגה (386.67 ₪)
- גבע (18.11 ₪)
- שפל (33.70 ₪)

הסטוריית צריכה בקוט"ש

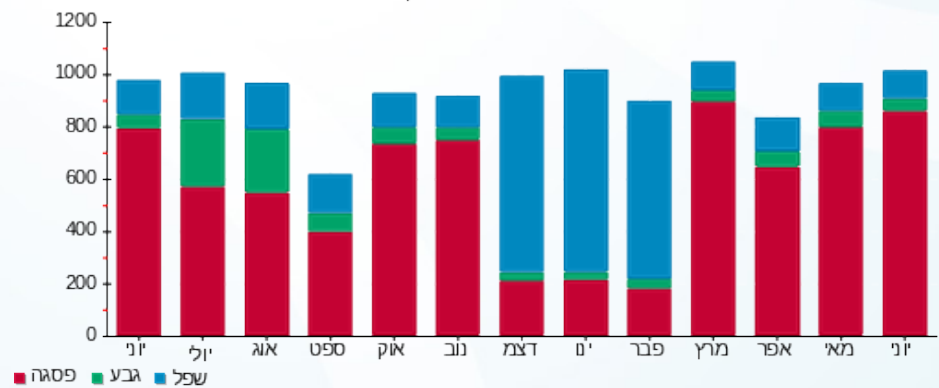



13/07/22

תאריך הפקה:

שם דייר: בנין B - מרקורי
שם אתר: מרכז עזריאלי חולון

30/06/22

תאריך קריאה נוכחית:

01/06/22

תאריך קריאה קודמת:

לקוח/ה נכבד/ה, אנו מתכבדים להגיש את חישוב צריכת החשמל לתקופה 01/06/22 - 30/06/22:

בנין B מרקורי - 13 - (3x63)15129207

סוג תעריף	סוג צריכה	קריאה קודמת	קריאה נוכחית	סה"כ צריכה בקוט"ש	מחיר לקוט"ש בא"ג	סה"כ לתשלום
פרטי חשבון עבור תאריכים:						
777	פסגה	01/06/22	30/06/22	509.80	45.49	231.91 ₪
778	גבע	6,250.20	6,287.20	37.00	37.72	13.96 ₪
779	שפל	19,534.00	19,623.40	89.40	31.20	27.89 ₪

סה"כ לדייר:

פסגה	גבע	שפל	סה"כ	שיא ביקוש
509.80	37.00	89.40	636.20	6.84
231.91 ₪	13.96 ₪	27.89 ₪	273.76 ₪	

סה"כ צריכה

סה"כ לתשלום

214.45 ₪	תשלום קבוע	
11.18 ₪	תשלום עבור גודל חיבור בKVA (3x63)	
499.39 ₪	סה"כ לתשלום	לא כולל מע"מ

התפלגות חיוב בש"ח לפי תעו"ז

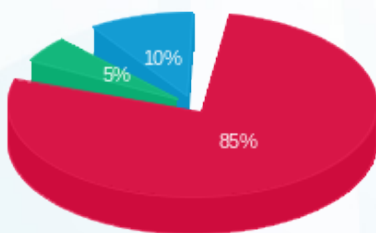

פסגה (231.91 ₪) 85%
גבע (13.96 ₪) 5%
שפל (27.89 ₪) 10%

הסטוריית צריכה בקוט"ש

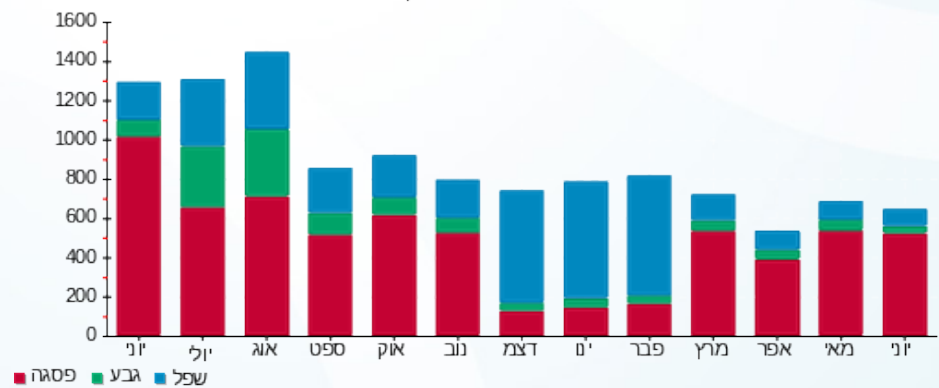

13/07/22 תאריך הפקה:
 30/06/22 תאריך קריאה נוכחית:
 01/06/22 תאריך קריאה קודמת:

שם דייר: בניין B - פאזל בורגר
 שם אתר: מרכז עזריאלי חולון

לקוח/ה נכבד/ה, אנו מתכבדים להגיש את חישוב צריכת החשמל לתקופה 01/06/22 - 30/06/22:

בניין B - פאזל בורגר - 12 - 13080904 (3x250)

סוג תעריף	סוג צריכה	קריאה קודמת	קריאה נוכחית	סה"כ צריכה בקוט"ש	מחיר לקוט"ש בא"ג	סה"כ לתשלום
פרטי חשבון עבור תאריכים:						
777	פסגה	01/06/22	30/06/22	6,213.20	45.49	2,826.38 ₪
778	גבע	73,383.20	74,085.60	702.40	37.72	264.95 ₪
779	שפל	206,030.40	207,737.60	1,707.20	31.20	532.65 ₪

סה"כ לדייר:

פסגה	גבע	שפל	סה"כ	שיא ביקוש
6,213.20	702.40	1,707.20	8,622.80	46.35
2,826.38 ₪	264.95 ₪	532.65 ₪	3,623.98 ₪	

סה"כ צריכה
 סה"כ לתשלום

214.45 ₪	תשלום קבוע	
44.38 ₪	תשלום עבור גודל חיבור בKVA (3x250)	
3,882.80 ₪	סה"כ לתשלום	לא כולל מע"מ

התפלגות חיוב בש"ח לפי תע"ז

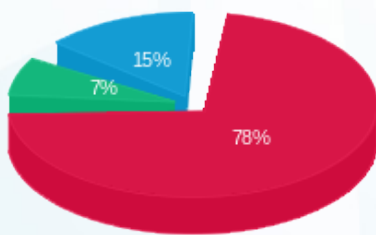

פסגה (2,826.38 ₪) 78%
 גבע (264.95 ₪) 15%
 שפל (532.65 ₪) 7%

הסטוריית צריכה בקוט"ש

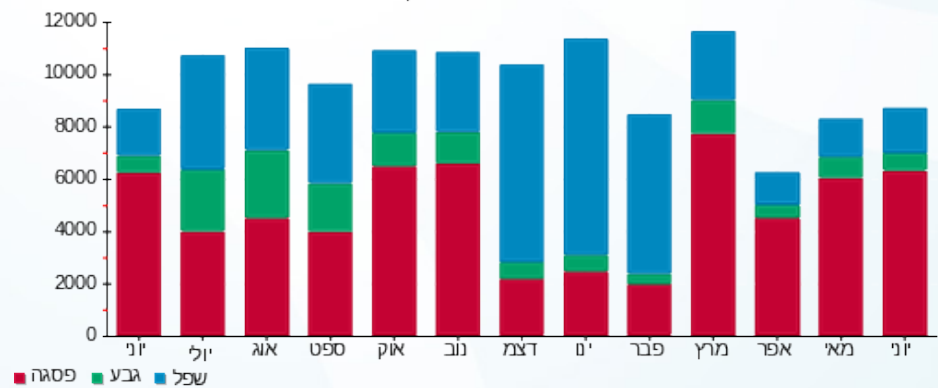



13/07/22

תאריך הפקה:

שם דייר: בניין B - ק.0 - ממתקי סיון - חנות
שם אתר: מרכז עזריאלי חולון

30/06/22

תאריך קריאה נוכחית:

01/06/22

תאריך קריאה קודמת:

לקוח/ה נכבד/ה, אנו מתכבדים להגיש את חישוב צריכת החשמל לתקופה 01/06/22 - 30/06/22:

בניין B ממתקי סיון - חנות ק.0 - 2 - 13080904(3x80)

סוג תעריף	סוג צריכה	קריאה קודמת	קריאה נוכחית	סה"כ צריכה בקוט"ש	מחיר לקוט"ש בא"ג	סה"כ לתשלום
פרטי חשבון עבור תאריכים:						
777	פסגה	01/06/22	30/06/22	2,059.70	45.49	936.96 ₪
778	גבע	24,065.30	24,691.80	626.50	37.72	236.32 ₪
779	שפל	62,851.10	64,172.00	1,320.90	31.20	412.12 ₪

סה"כ לדייר:

פסגה	גבע	שפל	סה"כ	שיא ביקוש
2,059.70	626.50	1,320.90	4,007.10	9.85
936.96 ₪	236.32 ₪	412.12 ₪	1,585.39 ₪	

סה"כ צריכה

סה"כ לתשלום

214.45 ₪	תשלום קבוע	
14.20 ₪	תשלום עבור גודל חיבור בKVA (3x80)	
1,814.04 ₪	סה"כ לתשלום	לא כולל מע"מ

התפלגות חיוב בש"ח לפי תעו"ז

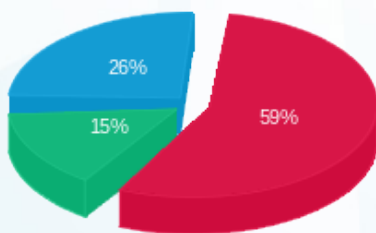

- פסגה (936.96 ₪)
- גבע (236.32 ₪)
- שפל (412.12 ₪)

הסטוריית צריכה בקוט"ש

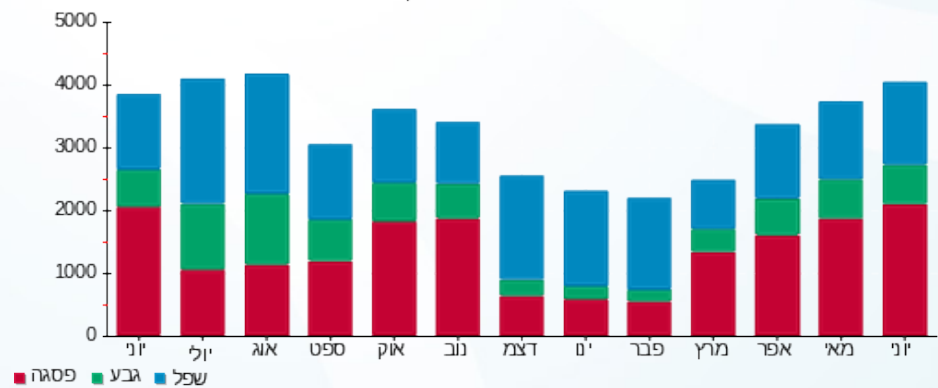



13/07/22

תאריך הפקה:

שם דייר: בניין B - ק.0 - עגבניה

30/06/22

תאריך קריאה נוכחית:

שם אתר: מרכז עזריאלי חולון

01/06/22

תאריך קריאה קודמת:

לקוח/ה נכבד/ה, אנו מתכבדים להגיש את חישוב צריכת החשמל לתקופה 01/06/22 - 30/06/22:

בניין B עגבניה ק.0 - 1 - 13080904 (3x100)

סוג תעריף	סוג צריכה	קריאה קודמת	קריאה נוכחית	סה"כ צריכה בקוט"ש	מחיר לקוט"ש בא"ג	סה"כ לתשלום
פרטי חשבון עבור תאריכים:						
		01/06/22	30/06/22			
777	פסגה	135,938.10	139,429.60	3,491.50	45.49	1,588.28 ₪
778	גבע	47,861.80	48,910.70	1,048.90	37.72	395.65 ₪
779	שפל	142,222.50	144,480.70	2,258.20	31.20	704.56 ₪

סה"כ לדייר:

פסגה	גבע	שפל	סה"כ	שיא ביקוש
3,491.50	1,048.90	2,258.20	6,798.60	29.91
1,588.28 ₪	395.65 ₪	704.56 ₪	2,688.49 ₪	

סה"כ צריכה

סה"כ לתשלום

214.45 ₪	תשלום קבוע	
17.75 ₪	תשלום עבור גודל חיבור בKVA (3x100)	
2,920.69 ₪	סה"כ לתשלום	לא כולל מע"מ

התפלגות חיוב בש"ח לפי תעו"ז

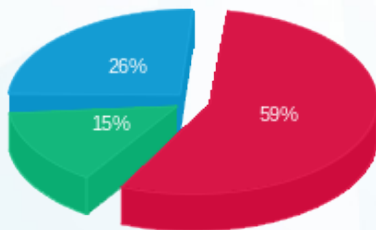

■ פסגה (1,588.28 ₪)
■ גבע (395.65 ₪)
■ שפל (704.56 ₪)

הסטוריית צריכה בקוט"ש

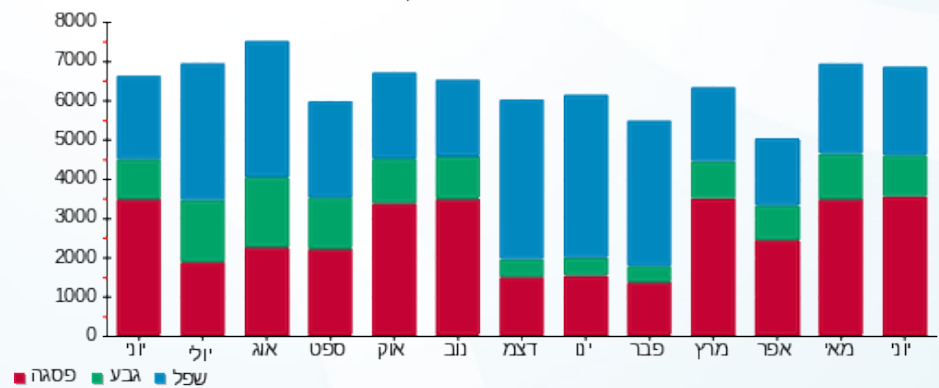



13/07/22

תאריך הפקה:

שם דייר: בניין B - ק.01 - גנרטור

30/06/22

תאריך קריאה נוכחית:

שם אתר: מרכז עזריאלי חולון

01/06/22

תאריך קריאה קודמת:

לקוח/ה נכבד/ה, אנו מתכבדים להגיש את חישוב צריכת החשמל לתקופה 01/06/22 - 30/06/22:

בניין B גנרטור ק.1 - 8 - 13044082

סה"כ לתשלום	מחיר לקוט"ש בא"ג	סה"כ צריכה בקוט"ש	קריאה נוכחית	קריאה קודמת	סוג צריכה	סוג תעריף
			30/06/22	01/06/22	פרטי חשבון עבור תאריכים:	
0.00 ₪	45.49	0.00	37.20	37.20	פסגה	777
0.00 ₪	37.72	0.00	5.60	5.60	גבע	778
0.00 ₪	31.20	0.00	90.00	90.00	שפל	779

סה"כ לדייר:

שיא ביקוש	סה"כ	שפל	גבע	פסגה
	0.00	0.00	0.00	0.00
	0.00 ₪	0.00 ₪	0.00 ₪	0.00 ₪

סה"כ צריכה

סה"כ לתשלום

214.45 ₪	תשלום קבוע	
214.45 ₪	סה"כ לתשלום	לא כולל מע"מ

התפלגות חיוב בש"ח לפי תעו"ז

הסטוריית צריכה בקוט"ש

■ פסגה (0.00 ₪)
■ גבע (0.00 ₪)
■ שפל (0.00 ₪)

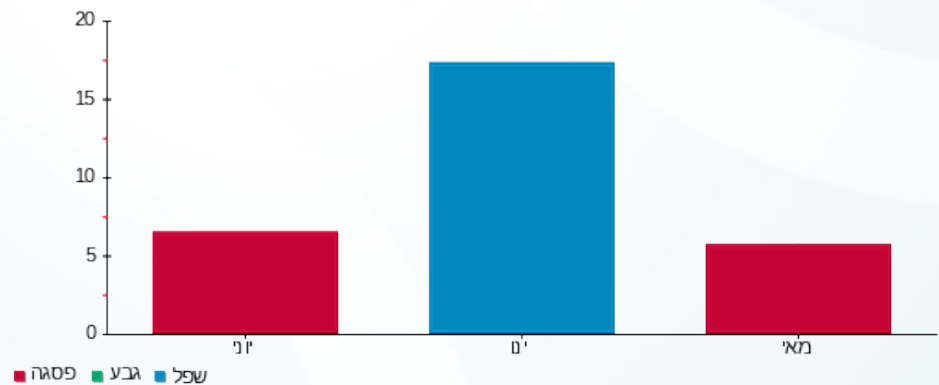



13/07/22

תאריך הפקה:

שם דייר: בניין B - ק.01 יח' 01 - טלדור מערכות
שם אתר: מרכז עזריאלי חולון

30/06/22

תאריך קריאה נוכחית:

01/06/22

תאריך קריאה קודמת:

לקוח/ה נכבד/ה, אנו מתכבדים להגיש את חישוב צריכת החשמל לתקופה 01/06/22 - 30/06/22:

בניין B - קומה 01 יחידה 01 - 14118701(0x0)

סוג תעריף	סוג צריכה	קריאה קודמת	קריאה נוכחית	סה"כ צריכה בקוט"ש	מחיר לקוט"ש בא"ג	סה"כ לתשלום
פרטי חשבון עבור תאריכים:						
777	פסגה	01/06/22	30/06/22	581.70	45.49	264.62 ₪
778	גבע	9,394.70	9,552.20	157.50	37.72	59.41 ₪
779	שפל	28,452.70	28,764.50	311.80	31.20	97.28 ₪

סה"כ לדייר:

פסגה	גבע	שפל	סה"כ	שיא ביקוש
581.70	157.50	311.80	1,051.00	3.50
264.62 ₪	59.41 ₪	97.28 ₪	421.31 ₪	

סה"כ צריכה

סה"כ לתשלום

214.45 ₪	תשלום קבוע	
0.00 ₪	תשלום עבור גודל חיבור בKVA (0x0)	
635.76 ₪	סה"כ לתשלום	לא כולל מע"מ

התפלגות חיוב בש"ח לפי תעו"ז

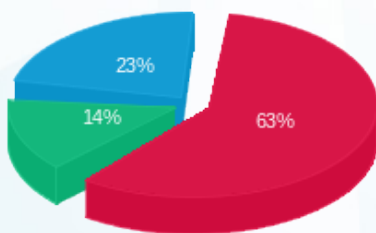

- פסגה (264.62 ₪) - 63%
- גבע (59.41 ₪) - 14%
- שפל (97.28 ₪) - 23%

הסטוריית צריכה בקוט"ש

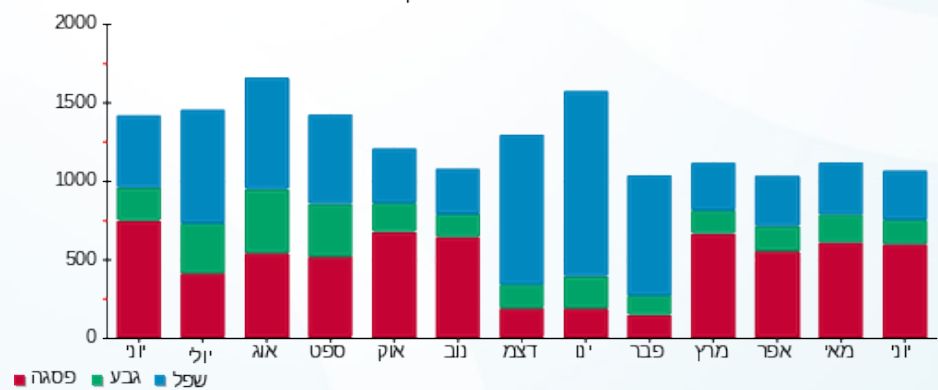

13/07/22 תאריך הפקדה:
 30/06/22 תאריך קריאה נוכחית:
 01/06/22 תאריך קריאה קודמת:

שם דייר: בניין B - ק.01 יח' 06 - קבוצת יעקובסון
 שם אתר: מרכז עזריאלי חולון

לקוח/ה נכבד/ה, אנו מתכבדים להגיש את חישוב צריכת החשמל לתקופה 01/06/22 - 30/06/22:

בניין B ק.01 יח' 06 - קבוצת יעקובסון - 3 - 14118701(0x0)

סוג תעריף	סוג צריכה	קריאה קודמת	קריאה נוכחית	סה"כ צריכה בקוט"ש	מחיר לקוט"ש בא"ג	סה"כ לתשלום
פרטי חשבון עבור תאריכים:						
777	פסגה	01/06/22	30/06/22	325.90	45.49	148.25 ₪
778	גבע	3,688.00	3,721.70	33.70	37.72	12.71 ₪
779	שפל	12,120.80	12,153.90	33.10	31.20	10.33 ₪

סה"כ לדייר:

פסגה	גבע	שפל	סה"כ	שיא ביקוש
325.90	33.70	33.10	392.70	3.13
148.25 ₪	12.71 ₪	10.33 ₪	171.29 ₪	

סה"כ צריכה
 סה"כ לתשלום

214.45 ₪	תשלום קבוע	
0.00 ₪	תשלום עבור גודל חיבור בKVA (0x0)	
385.74 ₪	סה"כ לתשלום	לא כולל מע"מ

התפלגות חיוב בש"ח לפי תעו"ז

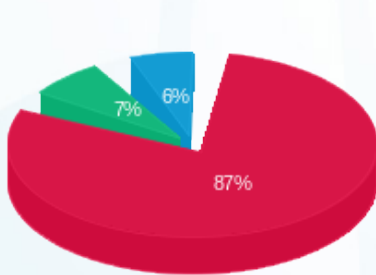

פסגה (148.25 ₪)
 גבע (12.71 ₪)
 שפל (10.33 ₪)

הסטוריית צריכה בקוט"ש

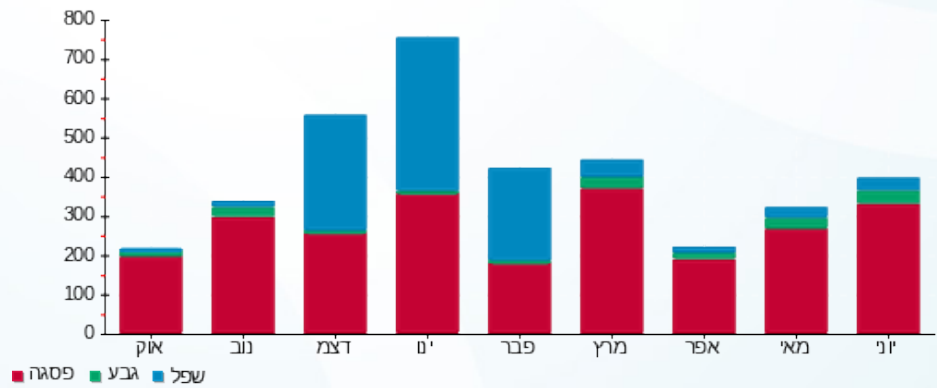



13/07/22

תאריך הפקה:

שם דייר: בניין B - ק.01 יח' 07 - יונסי וגלילי השקעות
שם אתר: מרכז עזריאלי חולון

30/06/22

תאריך קריאה נוכחית:

01/06/22

תאריך קריאה קודמת:

לקוח/ה נכבד/ה, אנו מתכבדים להגיש את חישוב צריכת החשמל לתקופה 30/06/22 - 01/06/22:

בניין B - קומה 01 יחידה 07 - יונסי וגלילי השקעות - 9 - 14118701(0x0)

סוג תעריף	סוג צריכה	קריאה קודמת	קריאה נוכחית	סה"כ צריכה בקוט"ש	מחיר לקוט"ש בא"ג	סה"כ לתשלום
פרטי חשבון עבור תאריכים:						
777	פסגה	01/06/22	30/06/22	322.00	45.49	146.48 ₪
778	גבע	5,171.50	5,198.10	26.60	37.72	10.03 ₪
779	שפל	14,597.10	14,605.80	8.70	31.20	2.71 ₪

סה"כ לדייר:

פסגה	גבע	שפל	סה"כ	שיא ביקוש
322.00	26.60	8.70	357.30	2.72
146.48 ₪	10.03 ₪	2.71 ₪	159.23 ₪	

סה"כ צריכה

סה"כ לתשלום

214.45 ₪	תשלום קבוע	
0.00 ₪	תשלום עבור גודל חיבור בKVA (0x0)	
373.68 ₪	סה"כ לתשלום	לא כולל מע"מ

התפלגות חיוב בש"ח לפי תעו"ז

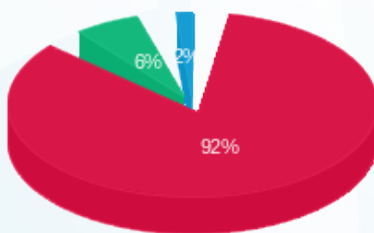

- פסגה (146.48 ₪) 92%
- גבע (10.03 ₪) 6%
- שפל (2.71 ₪) 2%

הסטוריית צריכה בקוט"ש

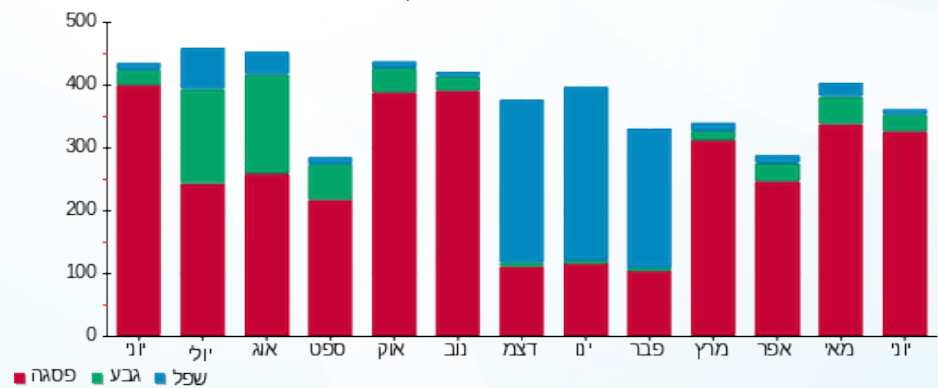

13/07/22 תאריך הפקה:
 30/06/22 תאריך קריאה נוכחית:
 01/06/22 תאריך קריאה קודמת:

שם דייר: בניין B - ק.01 יח' 08 - אוויה
 שם אתר: מרכז עזריאלי חולון

לקוח/ה נכבד/ה, אנו מתכבדים להגיש את חישוב צריכת החשמל לתקופה 01/06/22 - 30/06/22:

בניין B ק.01 יח' 08 - 11 - 14118701(0x0)

סה"כ לתשלום	מחיר לקוט"ש בא"ג	סה"כ צריכה בקוט"ש	קריאה נוכחית	קריאה קודמת	סוג צריכה	סוג תעריף
			30/06/22	01/06/22	פרטי חשבון עבור תאריכים:	
₪ 68.33	45.49	150.20	12,287.20	12,137.00	פסגה	777
₪ 0.15	37.72	0.40	1,985.40	1,985.00	גבע	778
₪ 0.00	31.20	0.00	7,358.30	7,358.30	שפל	779

סה"כ לדייר:

שיא ביקוש	סה"כ	שפל	גבע	פסגה
1.98	150.60	0.00	0.40	150.20
	₪ 68.48	₪ 0.00	₪ 0.15	₪ 68.33

סה"כ צריכה
 סה"כ לתשלום

₪ 214.45	תשלום קבוע	
₪ 0.00	תשלום עבור גודל חיבור בKVA (0x0)	
₪ 282.93	סה"כ לתשלום	לא כולל מע"מ

התפלגות חיוב בש"ח לפי תעו"ז

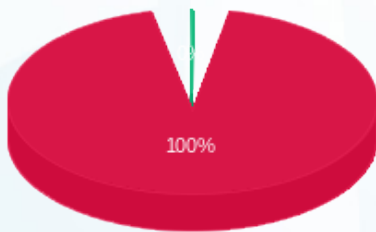

■ פסגה (₪ 68.33)
 ■ גבע (₪ 0.15)
 ■ שפל (₪ 0.00)

הסטוריית צריכה בקוט"ש

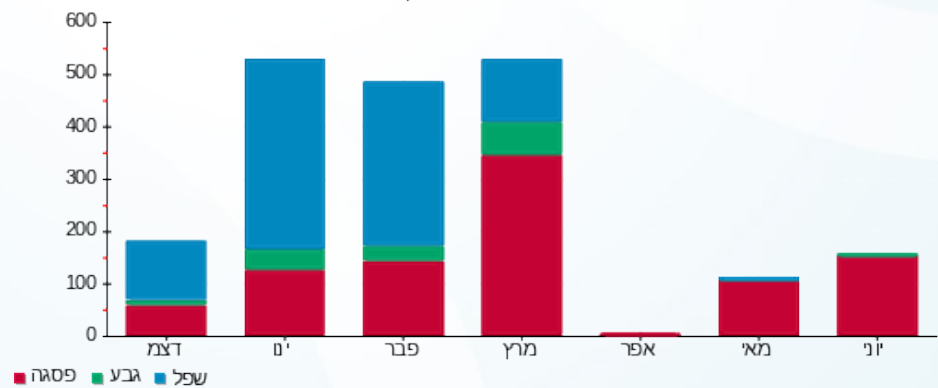



13/07/22

תאריך הפקה:

שם דייר: בניין B - ק.01 יח' 09 - מרטנס הופמן
שם אתר: מרכז עזריאלי חולון

30/06/22

תאריך קריאה נוכחית:

01/06/22

תאריך קריאה קודמת:

לקוח/ה נכבד/ה, אנו מתכבדים להגיש את חישוב צריכת החשמל לתקופה 30/06/22 - 01/06/22:

בניין B ק.01 יח' 09 - מרטנס הופמן - 5 - 14118701(0x0)

סוג תעריף	סוג צריכה	קריאה קודמת	קריאה נוכחית	סה"כ צריכה בקוט"ש	מחיר לקוט"ש בא"ג	סה"כ לתשלום
פרטי חשבון עבור תאריכים:						
777	פסגה	01/06/22	30/06/22	262.60	45.49	119.46 ₪
778	גבע	3,573.40	3,598.50	25.10	37.72	9.47 ₪
779	שפל	7,541.00	7,570.20	29.20	31.20	9.11 ₪

סה"כ לדייר:

פסגה	גבע	שפל	סה"כ	שיא ביקוש
262.60	25.10	29.20	316.90	2.27
119.46 ₪	9.47 ₪	9.11 ₪	138.03 ₪	

סה"כ צריכה

סה"כ לתשלום

214.45 ₪	תשלום קבוע	
0.00 ₪	תשלום עבור גודל חיבור בKVA (0x0)	
352.48 ₪	סה"כ לתשלום	לא כולל מע"מ

התפלגות חיוב בש"ח לפי תעו"ז

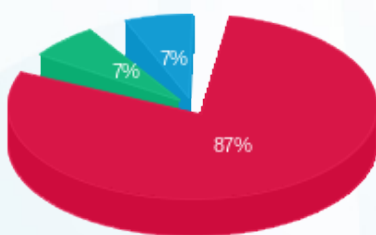

פסגה (119.46 ₪)
גבע (9.47 ₪)
שפל (9.11 ₪)

הסטוריית צריכה בקוט"ש

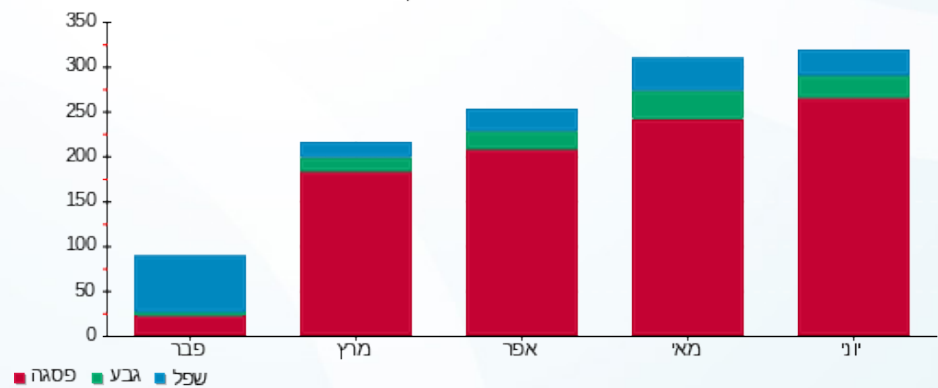

13/07/22 תאריך הפקה:
 30/06/22 תאריך קריאה נוכחית:
 01/06/22 תאריך קריאה קודמת:

שם דייר: בנין B - ק.01 יח' 10 - אורון
 שם אתר: מרכז עזריאלי חולון

לקוח/ה נכבד/ה, אנו מתכבדים להגיש את חישוב צריכת החשמל לתקופה 01/06/22 - 30/06/22:

בנין B - ק.01 יח' 10 - אורון - 12 - 14118701(0x0)

סה"כ לתשלום	מחיר לקוט"ש בא"ג	סה"כ צריכה בקוט"ש	קריאה נוכחית	קריאה קודמת	סוג צריכה	סוג תעריף
			30/06/22	01/06/22	פרטי חשבון עבור תאריכים:	
175.59 ₪	45.49	386.00	30,572.00	30,186.00	פסגה	777
12.75 ₪	37.72	33.80	10,327.40	10,293.60	גבע	778
5.96 ₪	31.20	19.10	27,736.20	27,717.10	שפל	779

סה"כ לדייר:

שיא ביקוש	סה"כ	שפל	גבע	פסגה	סה"כ צריכה
2.71	438.90	19.10	33.80	386.00	סה"כ לתשלום
	194.30 ₪	5.96 ₪	12.75 ₪	175.59 ₪	

214.45 ₪	תשלום קבוע	
0.00 ₪	תשלום עבור גודל חיבור בKVA (0x0)	
408.75 ₪	סה"כ לתשלום	לא כולל מע"מ

התפלגות חיוב בש"ח לפי תעו"ז

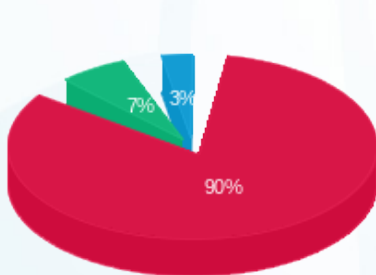

■ פסגה (175.59 ₪)
 ■ גבע (12.75 ₪)
 ■ שפל (5.96 ₪)

הסטוריית צריכה בקוט"ש

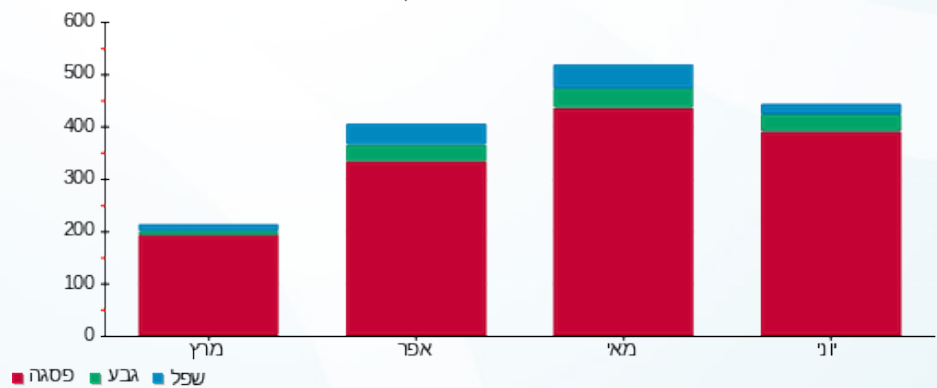

13/07/22 תאריך הפקה:
 30/06/22 תאריך קריאה נוכחית:
 01/06/22 תאריך קריאה קודמת:

שם דייר: בנין B - ק.01 יח' 11 - עו"ד לריסה פז
 שם אתר: מרכז עזריאלי חולון

לקוח/ה נכבד/ה, אנו מתכבדים להגיש את חישוב צריכת החשמל לתקופה 01/06/22 - 30/06/22:

בנין B - ק.01 יח' 11 - לריסה פז - 6 - 14118701(0x0)

סוג תעריף	סוג צריכה	קריאה קודמת	קריאה נוכחית	סה"כ צריכה בקוט"ש	מחיר לקוט"ש בא"ג	סה"כ לתשלום
פרטי חשבון עבור תאריכים:						
777	פסגה	01/06/22	30/06/22	226.50	45.49	103.03 ₪
778	גבע	2,809.20	2,811.00	1.80	37.72	0.68 ₪
779	שפל	7,658.00	7,660.50	2.50	31.20	0.78 ₪

סה"כ לדייר:

פסגה	גבע	שפל	סה"כ	שיא ביקוש
226.50	1.80	2.50	230.80	2.06
103.03 ₪	0.68 ₪	0.78 ₪	104.49 ₪	

סה"כ צריכה
 סה"כ לתשלום

214.45 ₪	תשלום קבוע	
0.00 ₪	תשלום עבור גודל חיבור בKVA (0x0)	
318.94 ₪	סה"כ לתשלום	לא כולל מע"מ

התפלגות חיוב בש"ח לפי תעו"ז

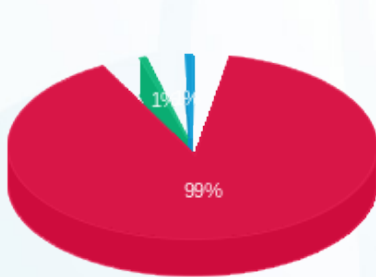

■ פסגה (103.03 ₪)
 ■ גבע (0.68 ₪)
 ■ שפל (0.78 ₪)

הסטוריית צריכה בקוט"ש

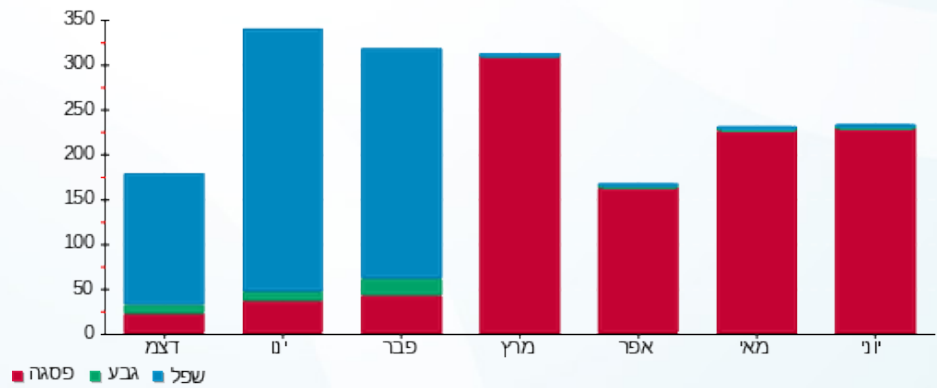

13/07/22 תאריך הפקה:
 30/06/22 תאריך קריאה נוכחי:
 01/06/22 תאריך קריאה קודמת:

שם דייר: בנין B - ק.01 יח' 12 - גולבן סחר בע"מ
 שם אתר: מרכז עזריאלי חולון

לקוח/ה נכבד/ה, אנו מתכבדים להגיש את חישוב צריכת החשמל לתקופה 01/06/22 - 30/06/22:

בנין B - ק.01 יח' 12 - גולבן סחר בע"מ - 13 - 14118701(0x0)

סוג תעריף	סוג צריכה	קריאה קודמת	קריאה נוכחית	סה"כ צריכה בקוט"ש	מחיר לקוט"ש בא"ג	סה"כ לתשלום
פרטי חשבון עבור תאריכים:						
777	פסגה	01/06/22	30/06/22	4.70	45.49	2.14 ₪
778	גבע	1,414.00	1,414.90	0.90	37.72	0.34 ₪
779	שפל	6,382.20	6,384.80	2.60	31.20	0.81 ₪

סה"כ לדייר:

פסגה	גבע	שפל	סה"כ	שיא ביקוש
4.70	0.90	2.60	8.20	1.47
2.14 ₪	0.34 ₪	0.81 ₪	3.29 ₪	

סה"כ צריכה
 סה"כ לתשלום

214.45 ₪	תשלום קבוע	
0.00 ₪	תשלום עבור גודל חיבור בKVA (0x0)	
217.74 ₪	סה"כ לתשלום	לא כולל מע"מ

התפלגות חיוב בש"ח לפי תעו"ז

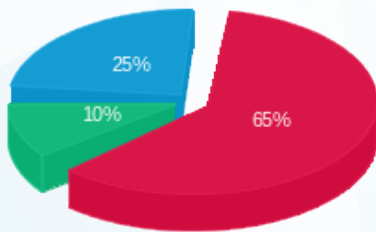

פסגה (2.14 ₪) ■
 גבע (0.34 ₪) ■
 שפל (0.81 ₪) ■

הסטוריית צריכה בקוט"ש

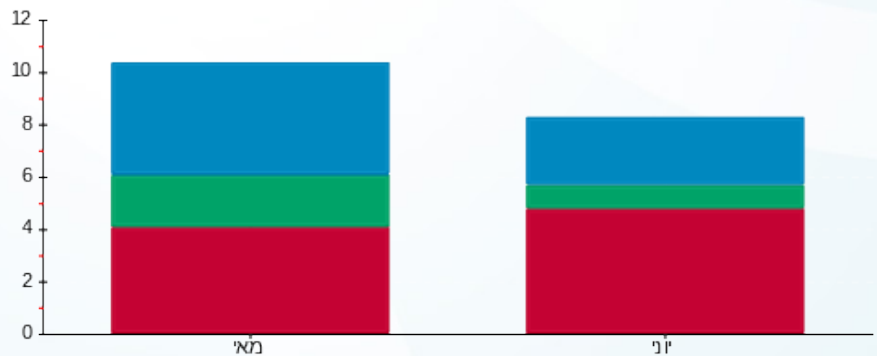

פסגה ■ גבע ■ שפל

13/07/22 תאריך הפקה:
 30/06/22 תאריך קריאה נוכחית:
 01/06/22 תאריך קריאה קודמת:

שם דייר: בניין B - ק.01 - שבט בנימין 1
 שם אתר: מרכז עזריאלי חולון

לקוח/ה נכבד/ה, אנו מתכבדים להגיש את חישוב צריכת החשמל לתקופה 01/06/22 - 30/06/22:

בניין B שבט בנימין קומה 1 - 11 - 13080904 (3x63)

סוג תעריף	סוג צריכה	קריאה קודמת	קריאה נוכחית	סה"כ צריכה בקוט"ש	מחיר לקוט"ש בא"ג	סה"כ לתשלום
פרטי חשבון עבור תאריכים:						
777	פסגה	01/06/22	30/06/22	91.30	45.49	41.53 ₪
778	גבע	2,252.90	2,275.30	22.40	37.72	8.45 ₪
779	שפל	9,802.90	9,862.30	59.40	31.20	18.53 ₪

סה"כ לדייר:

פסגה	גבע	שפל	סה"כ	שיא ביקוש
91.30	22.40	59.40	173.10	1.56
₪ 41.53	₪ 8.45	₪ 18.53	₪ 68.51	

סה"כ צריכה
 סה"כ לתשלום

38.53 ₪	תשלום קבוע	
11.18 ₪	תשלום עבור גודל חיבור בKVA (3x63)	
118.23 ₪	סה"כ לתשלום	לא כולל מע"מ

התפלגות חיוב בש"ח לפי תעו"ז

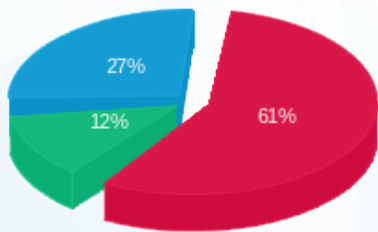

פסגה (₪ 41.53) - 61%
 גבע (₪ 8.45) - 12%
 שפל (₪ 18.53) - 27%

הסטוריית צריכה בקוט"ש

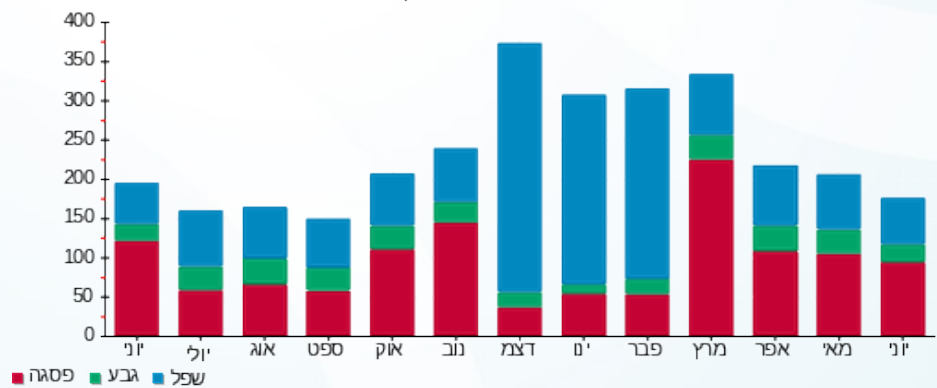

13/07/22 תאריך הפקה:
 30/06/22 תאריך קריאה נוכחית:
 01/06/22 תאריך קריאה קודמת:

שם דייר: בניין B - ק.01 - שבט בנימין 2
 שם אתר: מרכז עזריאלי חולון

לקוח/ה נכבד/ה, אנו מתכבדים להגיש את חישוב צריכת החשמל לתקופה 01/06/22 - 30/06/22:

בניין B שבט בנימין 2 קומה 2 - 10 - 13080904(3x63)

סוג תעריף	סוג צריכה	קריאה קודמת	קריאה נוכחית	סה"כ צריכה בקוט"ש	מחיר לקוט"ש בא"ג	סה"כ לתשלום
פרטי חשבון עבור תאריכים:						
777	פסגה	01/06/22	30/06/22	649.50	45.49	295.46 ₪
778	גבע	6,525.30	6,625.00	99.70	37.72	37.61 ₪
779	שפל	17,644.10	17,799.40	155.30	31.20	48.45 ₪

סה"כ לדייר:

פסגה	גבע	שפל	סה"כ	שיא ביקוש
649.50	99.70	155.30	904.50	5.79
295.46 ₪	37.61 ₪	48.45 ₪	381.52 ₪	

סה"כ צריכה
סה"כ לתשלום

38.53 ₪	תשלום קבוע	
11.18 ₪	תשלום עבור גודל חיבור בKVA (3x63)	
431.23 ₪	סה"כ לתשלום	לא כולל מע"מ

התפלגות חיוב בש"ח לפי תעו"ז

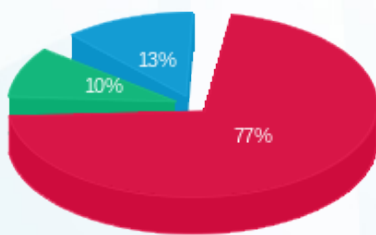

■ פסגה (295.46 ₪)
 ■ גבע (37.61 ₪)
 ■ שפל (48.45 ₪)

הסטוריית צריכה בקוט"ש

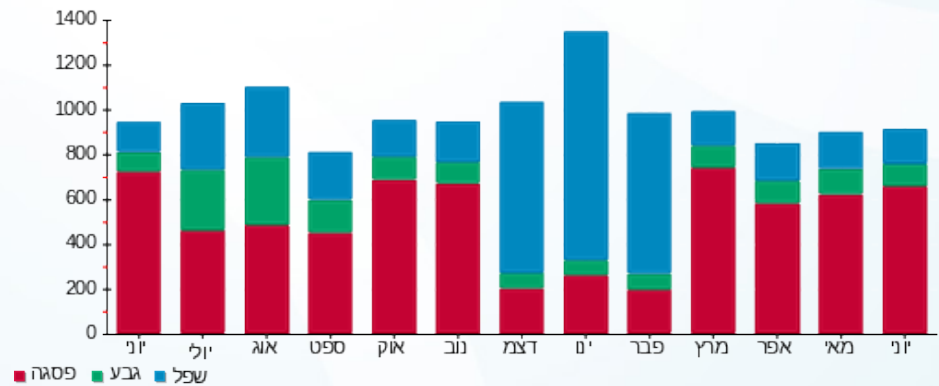

13/07/22 תאריך הפקה:
 30/06/22 תאריך קריאה נוכחית:
 01/06/22 תאריך קריאה קודמת:

שם דייר: בניין B - ק.02 - פאב ברוני
 שם אתר: מרכז עזריאלי חולון

לקוח/ה נכבד/ה, אנו מתכבדים להגיש את חישוב צריכת החשמל לתקופה 01/06/22 - 30/06/22:

בניין B פאב ברוני ק.2 - 14 - 13080904(3x250)

סוג תעריף	סוג צריכה	קריאה קודמת	קריאה נוכחית	סה"כ צריכה בקוט"ש	מחיר לקוט"ש בא"ג	סה"כ לתשלום
פרטי חשבון עבור תאריכים:						
777	פסגה	01/06/22	30/06/22	2,232.40	45.49	1,015.52 ₪
778	גבע	55,097.60	56,380.00	1,282.40	37.72	483.72 ₪
779	שפל	200,436.40	203,569.20	3,132.80	31.20	977.43 ₪

סה"כ לדייר:

פסגה	גבע	שפל	סה"כ	שיא ביקוש
2,232.40	1,282.40	3,132.80	6,647.60	27.01
1,015.52 ₪	483.72 ₪	977.43 ₪	2,476.67 ₪	

סה"כ צריכה
 סה"כ לתשלום

214.45 ₪	תשלום קבוע	
44.38 ₪	תשלום עבור גודל חיבור בKVA (3x250)	
2,735.50 ₪	סה"כ לתשלום	לא כולל מע"מ

התפלגות חיוב בש"ח לפי תע"ז

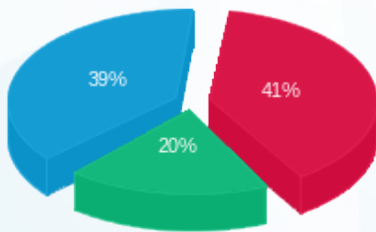

■ פסגה (1,015.52 ₪)
 ■ גבע (483.72 ₪)
 ■ שפל (977.43 ₪)

הסטוריית צריכה בקוט"ש

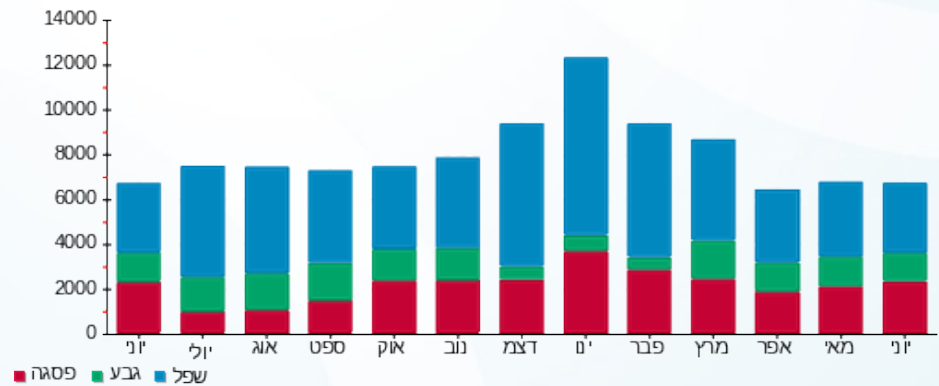



13/07/22 תאריך הפקה:
 30/06/22 תאריך קריאה נוכחי:
 01/06/22 תאריך קריאה קודמת:

שם דייר: בניין B - ק.02 יח' 21 - בוני התיכון
 שם אתר: מרכז עזריאלי חולון

לקוח/ה נכבד/ה, אנו מתכבדים להגיש את חישוב צריכת החשמל לתקופה 01/06/22 - 30/06/22:

בניין B - ק.02 יח' 21 - בוני התיכון - 1 - 14086110(0x0)

סוג תעריף	סוג צריכה	קריאה קודמת	קריאה נוכחית	סה"כ צריכה בקוט"ש	מחיר לקוט"ש בא"ג	סה"כ לתשלום
		01/06/22	30/06/22			
777	פסגה	13,570.10	14,076.10	506.00	45.49	230.18 ₪
778	גבע	3,322.00	3,347.70	25.70	37.72	9.69 ₪
779	שפל	11,641.30	11,704.90	63.60	31.20	19.84 ₪

סה"כ לדייר:

פסגה	גבע	שפל	סה"כ	שיא ביקוש
506.00	25.70	63.60	595.30	3.96
230.18 ₪	9.69 ₪	19.84 ₪	259.72 ₪	

סה"כ צריכה
 סה"כ לתשלום

214.45 ₪	תשלום קבוע	
0.00 ₪	תשלום עבור גודל חיבור בKVA (0x0)	
474.17 ₪	סה"כ לתשלום	לא כולל מע"מ

התפלגות חיוב בש"ח לפי תעו"ז

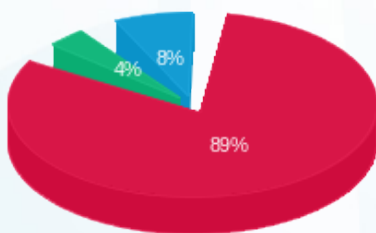

פסגה (230.18 ₪) 89%
 גבע (9.69 ₪) 8%
 שפל (19.84 ₪) 4%

הסטוריית צריכה בקוט"ש

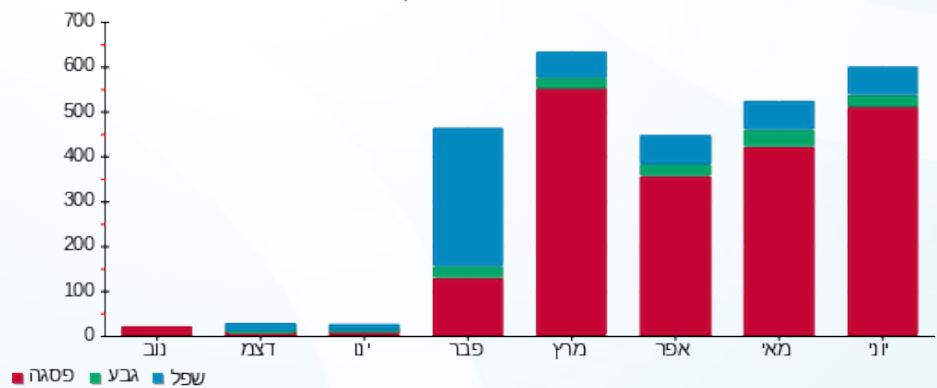

13/07/22 תאריך הפקה:
 30/06/22 תאריך קריאה נוכחית:
 01/06/22 תאריך קריאה קודמת:

שם דייר: בנין B - ק.02 יח' 22 - אר. או. מרקטינג
 שם אתר: מרכז עזריאלי חולון

לקוח/ה נכבד/ה, אנו מתכבדים להגיש את חישוב צריכת החשמל לתקופה 01/06/22 - 30/06/22:

בנין B - ק.02 יח' 22 - אר. או. מרקטינג - 8 - 14086110(0x0)

סוג תעריף	סוג צריכה	קריאה קודמת	קריאה נוכחית	סה"כ צריכה בקוט"ש	מחיר לקוט"ש בא"ג	סה"כ לתשלום
פרטי חשבון עבור תאריכים:						
777	פסגה	01/06/22	30/06/22	238.60	45.49	108.54 ₪
778	גבע	768.90	778.70	9.80	37.72	3.70 ₪
779	שפל	3,814.00	3,837.50	23.50	31.20	7.33 ₪

סה"כ לדייר:

פסגה	גבע	שפל	סה"כ	שיא ביקוש
238.60	9.80	23.50	271.90	4.31
108.54 ₪	3.70 ₪	7.33 ₪	119.57 ₪	

סה"כ צריכה
 סה"כ לתשלום

214.45 ₪	תשלום קבוע	
0.00 ₪	תשלום עבור גודל חיבור בKVA (0x0)	
334.02 ₪	סה"כ לתשלום	לא כולל מע"מ

התפלגות חיוב בש"ח לפי תעו"ז

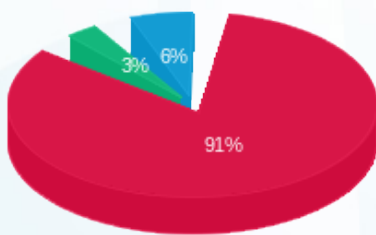

פסגה (108.54 ₪)
 גבע (3.70 ₪)
 שפל (7.33 ₪)

הסטוריית צריכה בקוט"ש

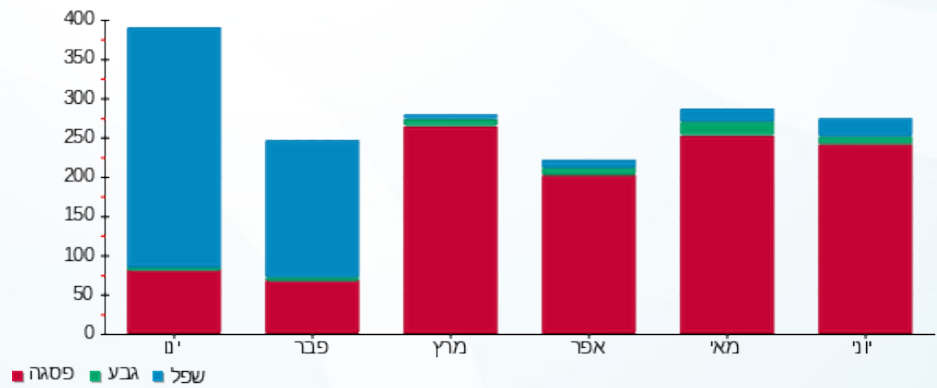



13/07/22

תאריך הפקה:

שם דייר: בנין B - ק.02 יח' 23 - אייל פתרונות תוכנה
שם אתר: מרכז עזריאלי חולון

30/06/22

תאריך קריאה נוכחית:

01/06/22

תאריך קריאה קודמת:

לקוח/ה נכבד/ה, אנו מתכבדים להגיש את חישוב צריכת החשמל לתקופה 01/06/22 - 30/06/22:

בנין B ק.02 יח' 23 - אייל פתרונות תוכנה - 2 - 14086110(0x0)

סוג תעריף	סוג צריכה	קריאה קודמת	קריאה נוכחית	סה"כ צריכה בקוט"ש	מחיר לקוט"ש בא"ג	סה"כ לתשלום
פרטי חשבון עבור תאריכים:						
777	פסגה	01/06/22	30/06/22	336.80	45.49	153.21 ₪
778	גבע	1,515.90	1,518.90	3.00	37.72	1.13 ₪
779	שפל	5,704.40	5,710.60	6.20	31.20	1.93 ₪

סה"כ לדייר:

פסגה	גבע	שפל	סה"כ	שיא ביקוש
336.80	3.00	6.20	346.00	3.18
153.21 ₪	1.13 ₪	1.93 ₪	156.28 ₪	

סה"כ צריכה

סה"כ לתשלום

214.45 ₪	תשלום קבוע	
0.00 ₪	תשלום עבור גודל חיבור בKVA (0x0)	
370.73 ₪	סה"כ לתשלום	לא כולל מע"מ

התפלגות חיוב בש"ח לפי תעו"ז

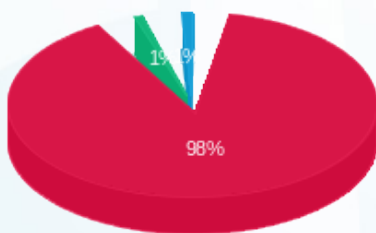

- פסגה (153.21 ₪) 98%
- גבע (1.13 ₪) 1%
- שפל (1.93 ₪) 1%

הסטוריית צריכה בקוט"ש

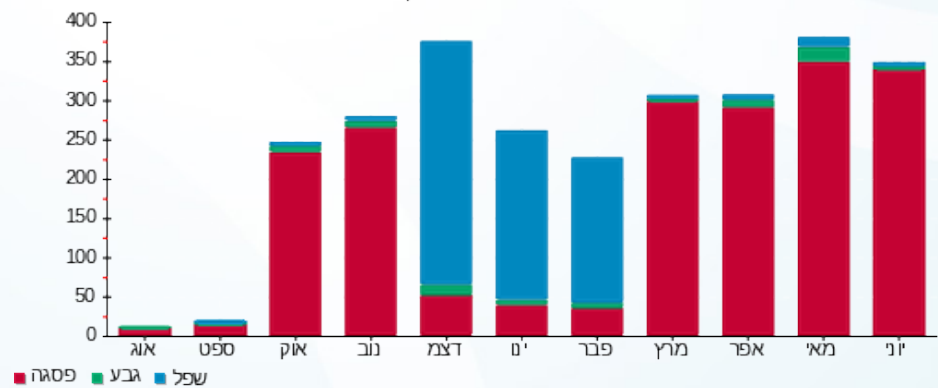



13/07/22

תאריך הפקדה:

שם דייר: בניין B - ק.02 יח' 24 - כאן בינוי ויזום בע"מ
שם אתר: מרכז עזריאלי חולון

30/06/22

תאריך קריאה נוכחי:

01/06/22

תאריך קריאה קודמת:

לקוח/ה נכבד/ה, אנו מתכבדים להגיש את חישוב צריכת החשמל לתקופה 01/06/22 - 30/06/22:

בניין B - ק.02 יח' 24 - כאן בינוי ויזום בע"מ - 9 - 14086110(0x0)

סוג תעריף	סוג צריכה	קריאה קודמת	קריאה נוכחית	סה"כ צריכה בקוט"ש	מחיר לקוט"ש בא"ג	סה"כ לתשלום
פרטי חשבון עבור תאריכים:						
777	פסגה	01/06/22	30/06/22	362.40	45.49	164.86 ₪
778	גבע	1,005.30	1,016.30	11.00	37.72	4.15 ₪
779	שפל	4,882.40	4,888.20	5.80	31.20	1.81 ₪

סה"כ לדייר:

פסגה	גבע	שפל	סה"כ	שיא ביקוש
362.40	11.00	5.80	379.20	3.75
164.86 ₪	4.15 ₪	1.81 ₪	170.81 ₪	

סה"כ צריכה
סה"כ לתשלום

214.45 ₪	תשלום קבוע	
0.00 ₪	תשלום עבור גודל חיבור בKVA (0x0)	
385.26 ₪	סה"כ לתשלום	לא כולל מע"מ

התפלגות חיוב בש"ח לפי תעו"ז

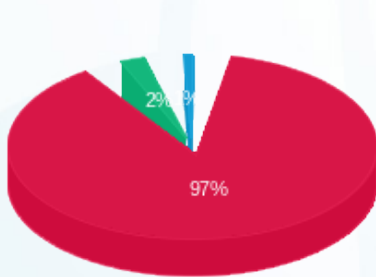

- פסגה (164.86 ₪) 97%
- גבע (4.15 ₪) 2%
- שפל (1.81 ₪) 1%

הסטוריית צריכה בקוט"ש

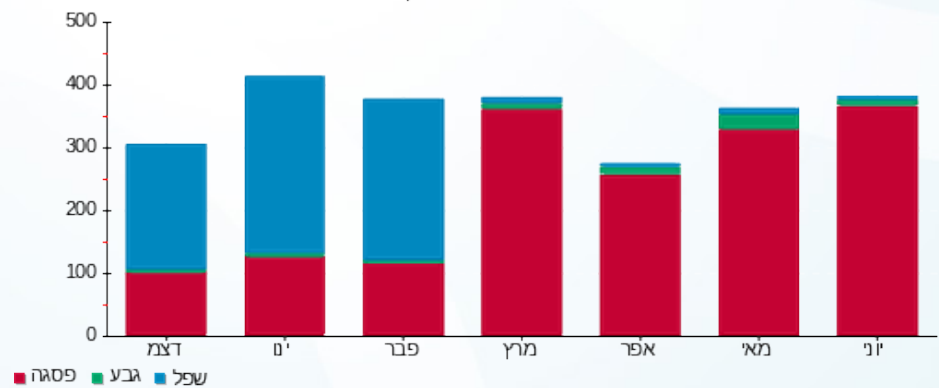



13/07/22 תאריך הפקה:
 30/06/22 תאריך קריאה נוכחית:
 01/06/22 תאריך קריאה קודמת:

שם דייר: בנין B - ק.02 יח' 25 - משק עפר
 שם אתר: מרכז עזריאלי חולון

לקוח/ה נכבד/ה, אנו מתכבדים להגיש את חישוב צריכת החשמל לתקופה 01/06/22 - 30/06/22:

בנין B - ק.02 יח' 25 - משק עפר - 3 - 14086110(0x0)

סוג תעריף	סוג צריכה	קריאה קודמת	קריאה נוכחית	סה"כ צריכה בקוט"ש	מחיר לקוט"ש בא"ג	סה"כ לתשלום
פרטי חשבון עבור תאריכים:						
777	פסגה	01/06/22	30/06/22	272.70	45.49	124.05 ₪
778	גבע	1,022.40	1,031.80	9.40	37.72	3.55 ₪
779	שפל	4,703.50	4,720.60	17.10	31.20	5.34 ₪

סה"כ לדיר:

פסגה	גבע	שפל	סה"כ	שיא ביקוש
272.70	9.40	17.10	299.20	2.65
124.05 ₪	3.55 ₪	5.34 ₪	132.93 ₪	

סה"כ צריכה
 סה"כ לתשלום

214.45 ₪	תשלום קבוע	
0.00 ₪	תשלום עבור גודל חיבור בKVA (0x0)	
347.38 ₪	סה"כ לתשלום	לא כולל מע"מ

התפלגות חיוב בש"ח לפי תעו"ז

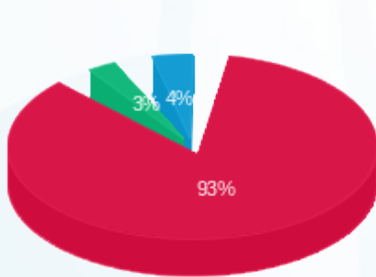

פסגה (124.05 ₪) 93%
 גבע (3.55 ₪) 3%
 שפל (5.34 ₪) 4%

הסטוריית צריכה בקוט"ש

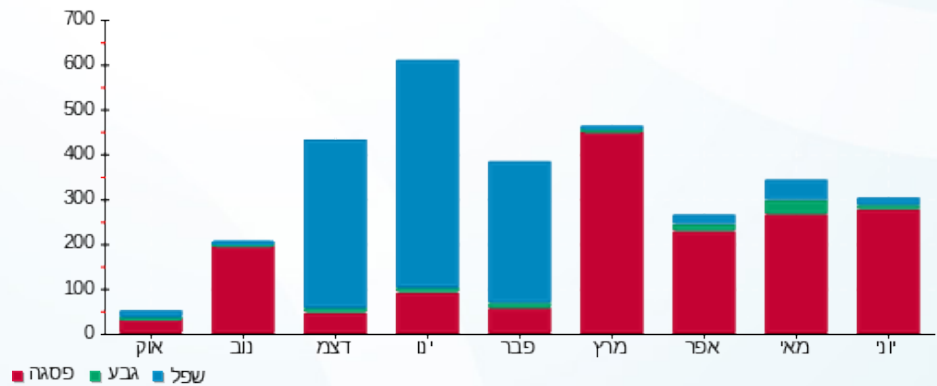

13/07/22 תאריך הפקה:
 30/06/22 תאריך קריאה נוכחית:
 01/06/22 תאריך קריאה קודמת:

שם דייר: בנין B - ק.02 יח' 26 - קרן פוזן
 שם אתר: מרכז עזריאלי חולון

לקוח/ה נכבד/ה, אנו מתכבדים להגיש את חישוב צריכת החשמל לתקופה 01/06/22 - 30/06/22:

בנין B - קומה 02 יחידה 26 - 10 - 14086110(0x0)

סוג תעריף	סוג צריכה	קריאה קודמת	קריאה נוכחית	סה"כ צריכה בקוט"ש	מחיר לקוט"ש בא"ג	סה"כ לתשלום
פרטי חשבון עבור תאריכים:						
777	פסגה	01/06/22	30/06/22	102.60	45.49	46.67 ₪
778	גבע	841.30	842.40	1.10	37.72	0.41 ₪
779	שפל	5,587.10	5,589.80	2.70	31.20	0.84 ₪

סה"כ לדייר:

פסגה	גבע	שפל	סה"כ	שיא ביקוש
102.60	1.10	2.70	106.40	1.78
₪ 46.67	₪ 0.41	₪ 0.84	₪ 47.93	

סה"כ צריכה
 סה"כ לתשלום

214.45 ₪	תשלום קבוע	
0.00 ₪	תשלום עבור גודל חיבור בKVA (0x0)	
262.38 ₪	סה"כ לתשלום	לא כולל מע"מ

התפלגות חיוב בש"ח לפי תעו"ז

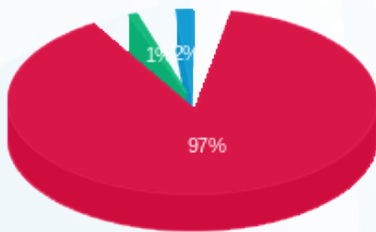

■ פסגה (₪ 46.67)
 ■ גבע (₪ 0.41)
 ■ שפל (₪ 0.84)

הסטוריית צריכה בקוט"ש

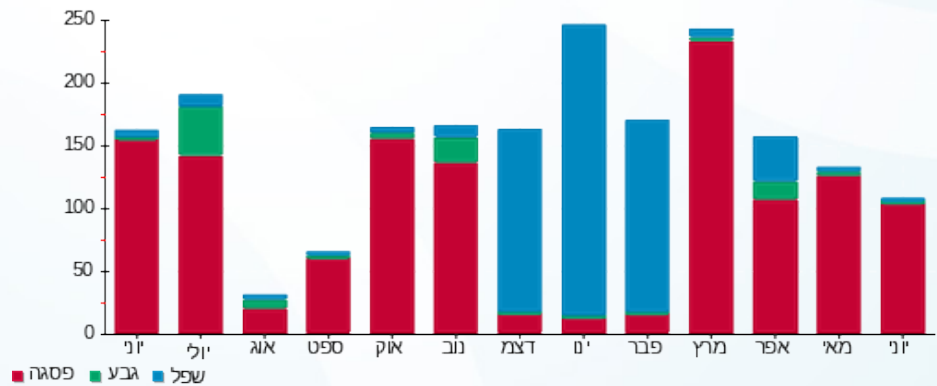



13/07/22

תאריך הפקדה:

שם דייר: בניין B - ק.02 יח' 27 - עו"ד קרן פוזן
שם אתר: מרכז עזריאלי חולון

30/06/22

תאריך קריאה נוכחית:

01/06/22

תאריך קריאה קודמת:

לקוח/ה נכבד/ה, אנו מתכבדים להגיש את חישוב צריכת החשמל לתקופה 01/06/22 - 30/06/22:

בניין B - קרן פוזן עו"ד קומה 2 יחידה 27 - 4 - 14086110(0x0)

סוג תעריף	סוג צריכה	קריאה קודמת	קריאה נוכחית	סה"כ צריכה בקוט"ש	מחיר לקוט"ש בא"ג	סה"כ לתשלום
פרטי חשבון עבור תאריכים:						
777	פסגה	01/06/22	30/06/22	73.20	45.49	33.30 ₪
778	גבע	563.30	565.00	1.70	37.72	0.64 ₪
779	שפל	2,731.90	2,735.80	3.90	31.20	1.22 ₪

סה"כ לדייר:

פסגה	גבע	שפל	סה"כ	שיא ביקוש
73.20	1.70	3.90	78.80	1.99
33.30 ₪	0.64 ₪	1.22 ₪	35.16 ₪	

סה"כ צריכה

סה"כ לתשלום

0.00 ₪	תשלום קבוע	
0.00 ₪	תשלום עבור גודל חיבור בKVA (0x0)	
35.16 ₪	סה"כ לתשלום	לא כולל מע"מ

התפלגות חיוב בש"ח לפי תעו"ז

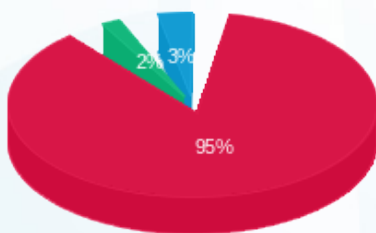

- פסגה (33.30 ₪)
- גבע (0.64 ₪)
- שפל (1.22 ₪)

הסטוריית צריכה בקוט"ש

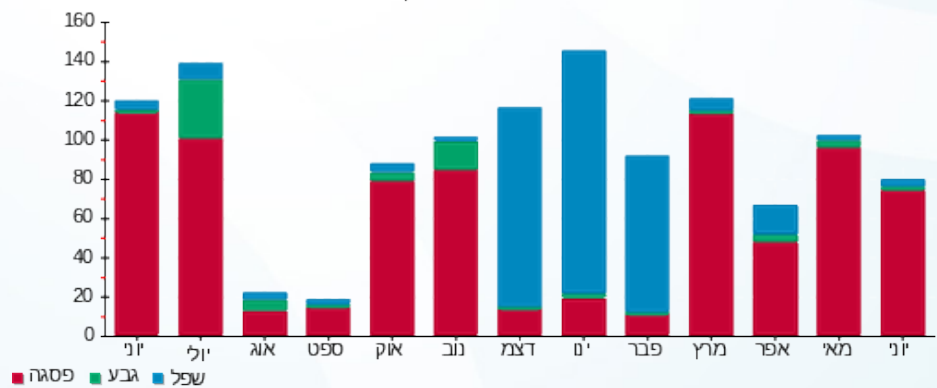



13/07/22

תאריך הפקה:

שם דייר: בניין B - ק.02 יח' 28 - הסתדרות המורים
שם אתר: מרכז עזריאלי חולון

30/06/22

תאריך קריאה נוכחית:

01/06/22

תאריך קריאה קודמת:

לקוח/ה נכבד/ה, אנו מתכבדים להגיש את חישוב צריכת החשמל לתקופה 01/06/22 - 30/06/22:

בניין B - ק.02 יח' 28 - הסתדרות המורים - 11 - 14086110(0x0)

סה"כ לתשלום	מחיר לקוט"ש בא"ג	סה"כ צריכה בקוט"ש	קריאה נוכחית	קריאה קודמת	סוג צריכה	סוג תעריף
			30/06/22	01/06/22		פרטי חשבון עבור תאריכים:
₪ 63.28	45.49	139.10	11,169.50	11,030.40	פסגה	777
₪ 6.37	37.72	16.90	1,392.00	1,375.10	גבע	778
₪ 13.26	31.20	42.50	5,751.40	5,708.90	שפל	779

סה"כ לדייר:

שיא ביקוש	סה"כ	שפל	גבע	פסגה
1.92	198.50	42.50	16.90	139.10
	₪ 82.91	₪ 13.26	₪ 6.37	₪ 63.28

סה"כ צריכה

סה"כ לתשלום

₪ 214.45	תשלום קבוע	
₪ 0.00	תשלום עבור גודל חיבור בKVA (0x0)	
₪ 297.36	סה"כ לתשלום	לא כולל מע"מ

התפלגות חיוב בש"ח לפי תעו"ז

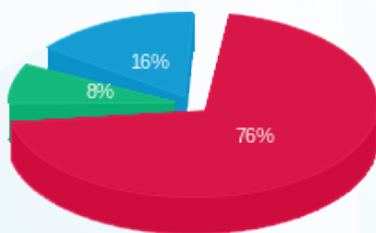

- פסגה (₪ 63.28)
- גבע (₪ 6.37)
- שפל (₪ 13.26)

הסטוריית צריכה בקוט"ש

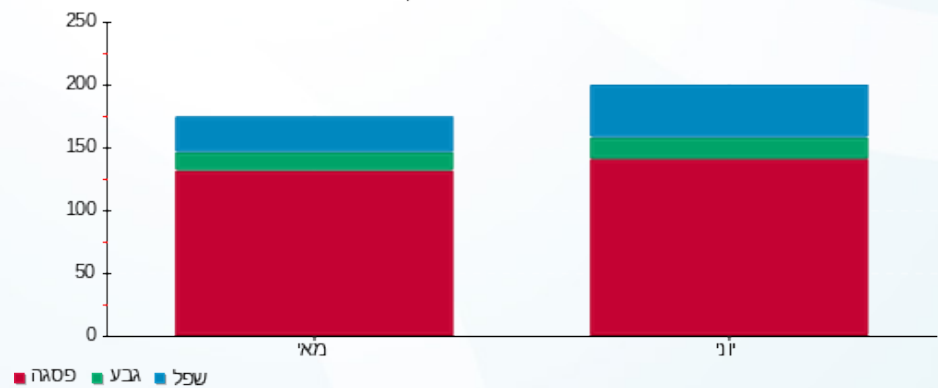



13/07/22

תאריך הפקדה:

שם דייר: בניין B - ק.02 יח' 29 - חברת קווים
שם אתר: מרכז עזריאלי חולון

30/06/22

תאריך קריאה נוכחית:

01/06/22

תאריך קריאה קודמת:

לקוח/ה נכבד/ה, אנו מתכבדים להגיש את חישוב צריכת החשמל לתקופה 01/06/22 - 30/06/22:

בניין B - ק.02 יח' 29 - חברת קווים - 5 - 14086110(0x0)

סה"כ לתשלום	מחיר לקוט"ש בא"ג	סה"כ צריכה בקוט"ש	קריאה נוכחית	קריאה קודמת	סוג צריכה	סוג תעריף
			30/06/22	01/06/22		פרטי חשבון עבור תאריכים:
177.05 ₪	45.49	389.20	11,951.80	11,562.60	פסגה	777
8.60 ₪	37.72	22.80	3,068.60	3,045.80	גבע	778
19.03 ₪	31.20	61.00	10,424.90	10,363.90	שפל	779

סה"כ לדייר:

שיא ביקוש	סה"כ	שפל	גבע	פסגה
3.89	473.00	61.00	22.80	389.20
	204.68 ₪	19.03 ₪	8.60 ₪	177.05 ₪

סה"כ צריכה

סה"כ לתשלום

214.45 ₪	תשלום קבוע	
0.00 ₪	תשלום עבור גודל חיבור בKVA (0x0)	
419.13 ₪	סה"כ לתשלום	לא כולל מע"מ

התפלגות חיוב בש"ח לפי תעו"ז

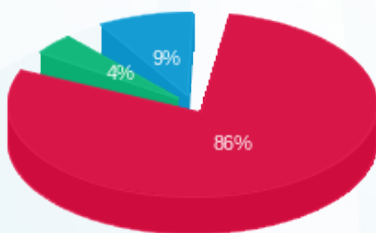

- פסגה (177.05 ₪)
- גבע (8.60 ₪)
- שפל (19.03 ₪)

הסטוריית צריכה בקוט"ש

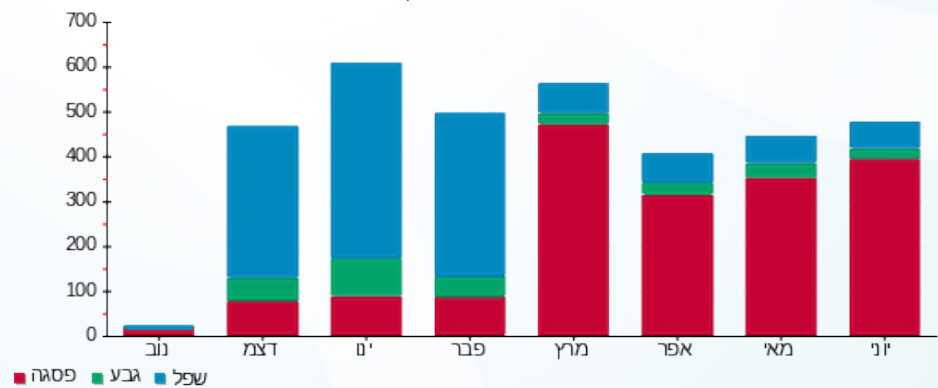

- פסגה
- גבע
- שפל





13/07/22

תאריך הפקה:

שם דייר: בניין B - ק.02 יח' 30 - אבישי בוגן
שם אתר: מרכז עזריאלי חולון

30/06/22

תאריך קריאה נוכחית:

01/06/22

תאריך קריאה קודמת:

לקוח/ה נכבד/ה, אנו מתכבדים להגיש את חישוב צריכת החשמל לתקופה **01/06/22 - 30/06/22**:

יחידה 30 קומה 2 אבישי בוגן - 12 - 14086110(0x0)

סוג תעריף	סוג צריכה	קריאה קודמת	קריאה נוכחית	סה"כ צריכה בקוט"ש	מחיר לקוט"ש בא"ג	סה"כ לתשלום
פרטי חשבון עבור תאריכים:						
777	פסגה	01/06/22	30/06/22	307.20	45.49	139.75 ₪
778	גבע	3,028.70	3,042.40	13.70	37.72	5.17 ₪
779	שפל	9,363.40	9,368.20	4.80	31.20	1.50 ₪

סה"כ לדייר:

פסגה	גבע	שפל	סה"כ	שיא ביקוש
307.20	13.70	4.80	325.70	2.33
139.75 ₪	5.17 ₪	1.50 ₪	146.41 ₪	

סה"כ צריכה

סה"כ לתשלום

214.45 ₪	תשלום קבוע	
0.00 ₪	תשלום עבור גודל חיבור בKVA (0x0)	
360.86 ₪	סה"כ לתשלום	לא כולל מע"מ

התפלגות חיוב בש"ח לפי תעו"ז

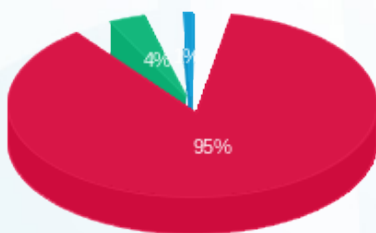

- פסגה (139.75 ₪) 95%
- גבע (5.17 ₪) 4%
- שפל (1.50 ₪) 1%

הסטוריית צריכה בקוט"ש

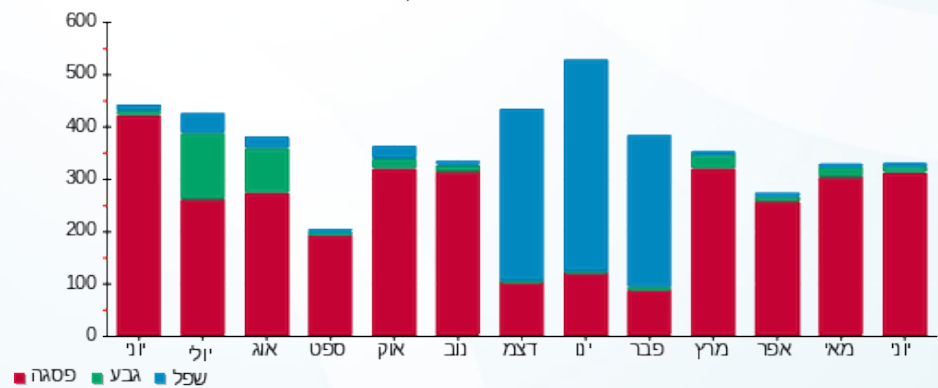



13/07/22

תאריך הפקה:

שם דייר: בניין B - ק.02 יח' 31 - סוכרים

30/06/22

תאריך קריאה נוכחית:

שם אתר: מרכז עזריאלי חולון

01/06/22

תאריך קריאה קודמת:

לקוח/ה נכבד/ה, אנו מתכבדים להגיש את חישוב צריכת החשמל לתקופה 01/06/22 - 30/06/22:

בניין B ק.02 יח' 31 - סוכרים - 6 - 14086110(0x0)

סוג תעריף	סוג צריכה	קריאה קודמת	קריאה נוכחית	סה"כ צריכה בקוט"ש	מחיר לקוט"ש בא"ג	סה"כ לתשלום
פרטי חשבון עבור תאריכים:						
777	פסגה	01/06/22	30/06/22	232.30	45.49	105.67 ₪
778	גבע	898.00	920.20	22.20	37.72	8.37 ₪
779	שפל	3,749.00	3,782.40	33.40	31.20	10.42 ₪

סה"כ לדייר:

פסגה	גבע	שפל	סה"כ	שיא ביקוש
232.30	22.20	33.40	287.90	2.16
105.67 ₪	8.37 ₪	10.42 ₪	124.47 ₪	

סה"כ צריכה

סה"כ לתשלום

214.45 ₪	תשלום קבוע	
0.00 ₪	תשלום עבור גודל חיבור בKVA (0x0)	
338.92 ₪	סה"כ לתשלום	לא כולל מע"מ

התפלגות חיוב בש"ח לפי תעו"ז

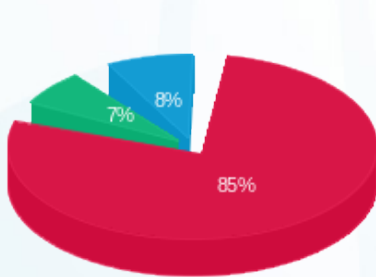

- פסגה (105.67 ₪) 85%
- גבע (8.37 ₪) 7%
- שפל (10.42 ₪) 8%

הסטוריית צריכה בקוט"ש

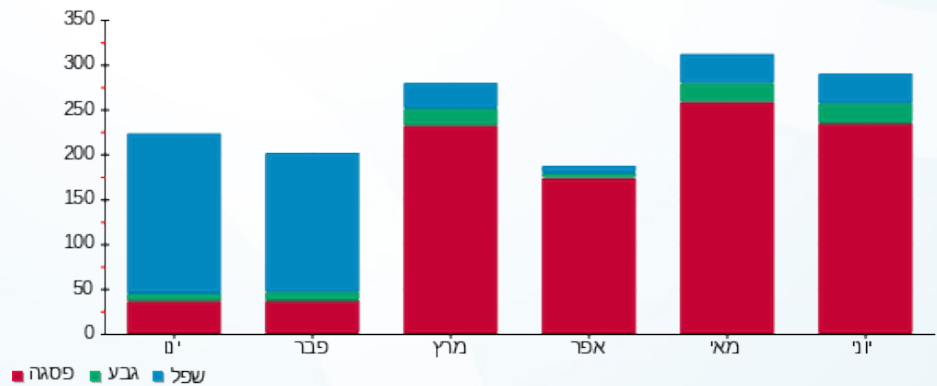

13/07/22 תאריך הפקה:
 30/06/22 תאריך קריאה נוכחית:
 01/06/22 תאריך קריאה קודמת:

שם דייר: בניין B - ק.02 יח' 32 - חכשורי בנייה
 שם אתר: מרכז עזריאלי חולון

לקוח/ה נכבד/ה, אנו מתכבדים להגיש את חישוב צריכת החשמל לתקופה 01/06/22 - 30/06/22:

בניין B - ק.02 יח' 32 - חכשורי בנייה - 13 - 14086110(0x0)

סוג תעריף	סוג צריכה	קריאה קודמת	קריאה נוכחית	סה"כ צריכה בקוט"ש	מחיר לקוט"ש בא"ג	סה"כ לתשלום
פרטי חשבון עבור תאריכים:						
777	פסגה	01/06/22	30/06/22	355.60	45.49	161.76 ₪
778	גבע	2,410.00	2,472.40	62.40	37.72	23.54 ₪
779	שפל	8,573.90	8,724.50	150.60	31.20	46.99 ₪

סה"כ לדייר:

פסגה	גבע	שפל	סה"כ	שיא ביקוש
355.60	62.40	150.60	568.60	2.85
161.76 ₪	23.54 ₪	46.99 ₪	232.29 ₪	

סה"כ צריכה
 סה"כ לתשלום

214.45 ₪	תשלום קבוע	
0.00 ₪	תשלום עבור גודל חיבור בKVA (0x0)	
446.74 ₪	סה"כ לתשלום	לא כולל מע"מ

התפלגות חיוב בש"ח לפי תעו"ז

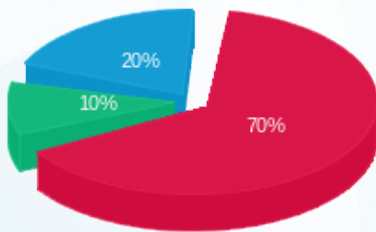

פסגה (161.76 ₪) 70%
 גבע (23.54 ₪) 10%
 שפל (46.99 ₪) 20%

הסטוריית צריכה בקוט"ש

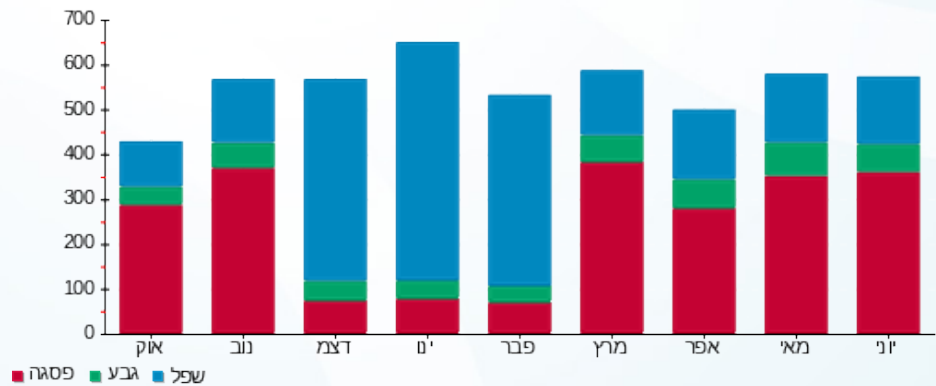



13/07/22

תאריך הפקה:

שם דייר: בניין B - ק.02 יח' 33 - קולירס בע"מ

30/06/22

תאריך קריאה נוכחית:

שם אתר: מרכז עזריאלי חולון

01/06/22

תאריך קריאה קודמת:

לקוח/ה נכבד/ה, אנו מתכבדים להגיש את חישוב צריכת החשמל לתקופה 01/06/22 - 30/06/22:

בניין B - ק.02 יח' 33 - קולירס בע"מ - 7 - 14086110(0x0)

סוג תעריף	סוג צריכה	קריאה קודמת	קריאה נוכחית	סה"כ צריכה בקוט"ש	מחיר לקוט"ש בא"ג	סה"כ לתשלום
פרטי חשבון עבור תאריכים:						
777	פסגה	01/06/22	30/06/22	307.80	45.49	140.02 ₪
778	גבע	1,470.00	1,491.50	21.50	37.72	8.11 ₪
779	שפל	4,344.10	4,365.40	21.30	31.20	6.65 ₪

סה"כ לדייר:

פסגה	גבע	שפל	סה"כ	שיא ביקוש
307.80	21.50	21.30	350.60	2.02
140.02 ₪	8.11 ₪	6.65 ₪	154.77 ₪	

סה"כ צריכה

סה"כ לתשלום

214.45 ₪	תשלום קבוע	
0.00 ₪	תשלום עבור גודל חיבור בKVA (0x0)	
369.22 ₪	סה"כ לתשלום	לא כולל מע"מ

התפלגות חיוב בש"ח לפי תע"ז

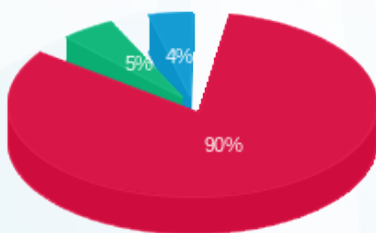

- פסגה (140.02 ₪) 90%
- גבע (8.11 ₪) 5%
- שפל (6.65 ₪) 4%

הסטוריית צריכה בקוט"ש

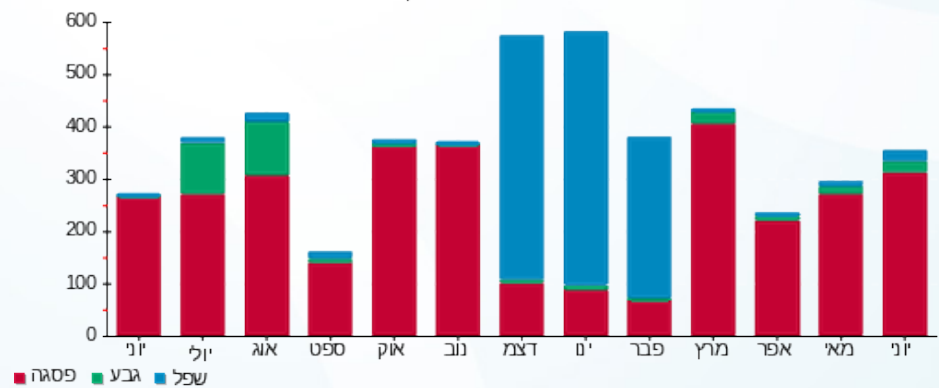

13/07/22 תאריך הפקה:
 30/06/22 תאריך קריאה נוכחית:
 01/06/22 תאריך קריאה קודמת:

שם דייר: בנין B - ק.02 יח' 34 - אינטרנשיונל
 שם אתר: מרכז עזריאלי חולון

לקוח/ה נכבד/ה, אנו מתכבדים להגיש את חישוב צריכת החשמל לתקופה 01/06/22 - 30/06/22:

בנין B - ק.02 יח' 34 - אינטרנשיונל - 14 - 14086110(0x0)

סה"כ לתשלום	מחיר לקוט"ש בא"ג	סה"כ צריכה בקוט"ש	קריאה נוכחית	קריאה קודמת	סוג צריכה	סוג תעריף
			30/06/22	01/06/22		פרטי חשבון עבור תאריכים:
125.60 ₪	45.49	276.10	9,121.40	8,845.30	פסגה	777
10.79 ₪	37.72	28.60	1,810.10	1,781.50	גבע	778
12.14 ₪	31.20	38.90	6,571.30	6,532.40	שפל	779

סה"כ לדייר:

שיא ביקוש	סה"כ	שפל	גבע	פסגה
3.99	343.60	38.90	28.60	276.10
	148.52 ₪	12.14 ₪	10.79 ₪	125.60 ₪

סה"כ צריכה
 סה"כ לתשלום

214.45 ₪	תשלום קבוע	
0.00 ₪	תשלום עבור גודל חיבור בKVA (0x0)	
362.97 ₪	סה"כ לתשלום	לא כולל מע"מ

התפלגות חיוב בש"ח לפי תעו"ז

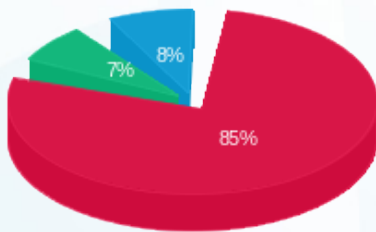

פסגה (125.60 ₪) 85%
 גבע (10.79 ₪) 7%
 שפל (12.14 ₪) 8%

הסטוריית צריכה בקוט"ש

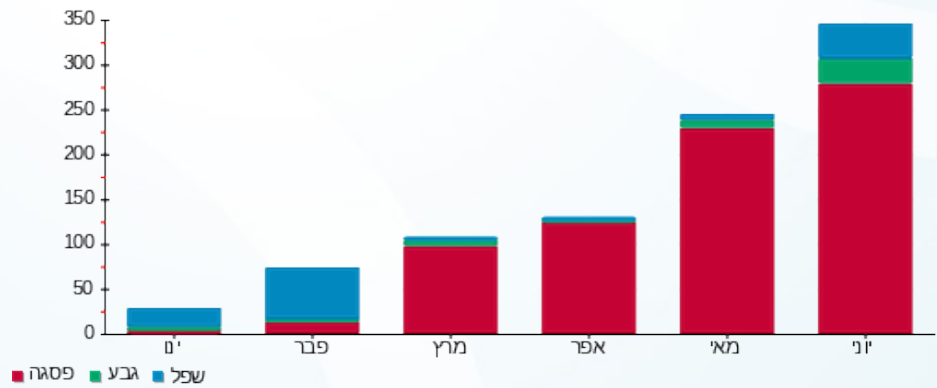

13/07/22 תאריך הפקה:
 30/06/22 תאריך קריאה נוכחית:
 01/06/22 תאריך קריאה קודמת:

שם דייר: בניין B - ק.02 יח' 35 - טלה קלינקות
 שם אתר: מרכז עזריאלי חולון

לקוח/ה נכבד/ה, אנו מתכבדים להגיש את חישוב צריכת החשמל לתקופה 01/06/22 - 30/06/22:

בניין B - קומה 02 יחידה 35 - 15 - 14086110(0x0)

סוג תעריף	סוג צריכה	קריאה קודמת	קריאה נוכחית	סה"כ צריכה בקוט"ש	מחיר לקוט"ש בא"ג	סה"כ לתשלום
פרטי חשבון עבור תאריכים:						
777	פסגה	01/06/22	30/06/22	124.40	45.49	56.59 ₪
778	גבע	1,467.60	1,484.80	17.20	37.72	6.49 ₪
779	שפל	6,887.00	6,925.80	38.80	31.20	12.11 ₪

סה"כ לדייר:

פסגה	גבע	שפל	סה"כ	שיא ביקוש
124.40	17.20	38.80	180.40	2.38
₪ 56.59	₪ 6.49	₪ 12.11	₪ 75.18	

סה"כ צריכה
 סה"כ לתשלום

214.45 ₪	תשלום קבוע	
0.00 ₪	תשלום עבור גודל חיבור בKVA (0x0)	
289.63 ₪	סה"כ לתשלום	לא כולל מע"מ

התפלגות חיוב בש"ח לפי תעו"ז

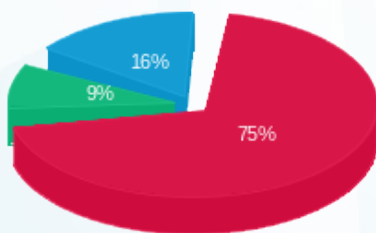

פסגה (₪ 56.59)
 גבע (₪ 6.49)
 שפל (₪ 12.11)

הסטוריית צריכה בקוט"ש

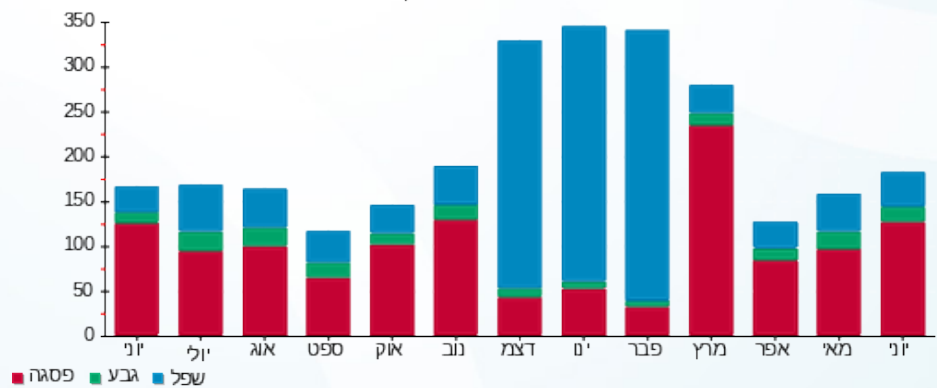

13/07/22 תאריך הפקה:
 30/06/22 תאריך קריאה נוכחית:
 01/06/22 תאריך קריאה קודמת:

שם דייר: בניין B - ק.02 - בנק מרכנתיל
 שם אתר: מרכז עזריאלי חולון

לקוח/ה נכבד/ה, אנו מתכבדים להגיש את חישוב צריכת החשמל לתקופה 01/06/22 - 30/06/22:

בניין B - בנק מרכנתיל ק.2 - -7 - 13080904(3x80)

סוג תעריף	סוג צריכה	קריאה קודמת	קריאה נוכחית	סה"כ צריכה בקוט"ש	מחיר לקוט"ש בא"ג	סה"כ לתשלום
פרטי חשבון עבור תאריכים:						
777	פסגה	01/06/22	30/06/22	2,122.70	45.49	965.62 ₪
778	גבע	17,271.90	17,739.80	467.90	37.72	176.49 ₪
779	שפל	55,305.70	56,467.50	1,161.80	31.20	362.48 ₪

סה"כ לדייר:

פסגה	גבע	שפל	סה"כ	שיא ביקוש
2,122.70	467.90	1,161.80	3,752.40	10.43
965.62 ₪	176.49 ₪	362.48 ₪	1,504.59 ₪	

סה"כ צריכה
 סה"כ לתשלום

214.45 ₪	תשלום קבוע	
14.20 ₪	תשלום עבור גודל חיבור בKVA (3x80)	
1,733.24 ₪	סה"כ לתשלום	לא כולל מע"מ

התפלגות חיוב בש"ח לפי תע"ז

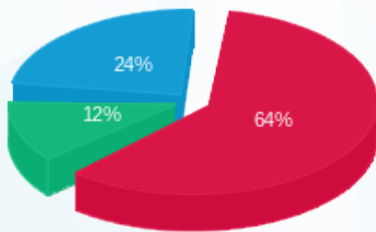

■ פסגה (965.62 ₪)
 ■ גבע (176.49 ₪)
 ■ שפל (362.48 ₪)

הסטוריית צריכה בקוט"ש

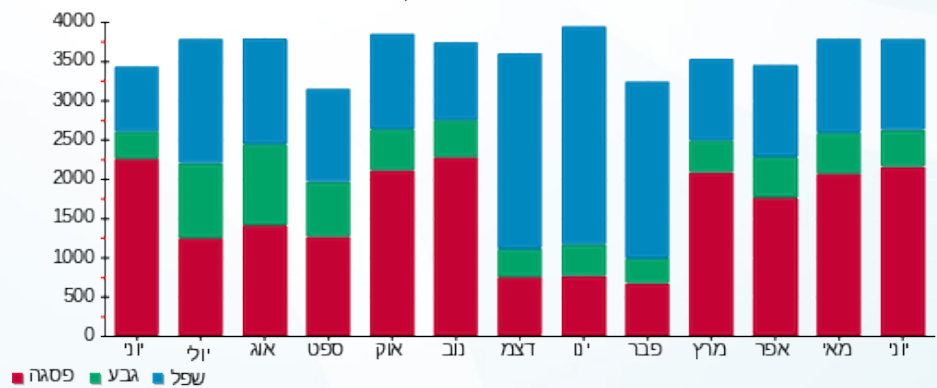



13/07/22

תאריך הפקה:

שם דייר: בניין B - ק.02 - סבוי
שם אתר: מרכז עזריאלי חולון

30/06/22

תאריך קריאה נוכחית:

01/06/22

תאריך קריאה קודמת:

לקוח/ה נכבד/ה, אנו מתכבדים להגיש את חישוב צריכת החשמל לתקופה 01/06/22 - 30/06/22:

בניין B - ק.02 - סבוי - 13 - 13080904(3x100)

סוג תעריף	סוג צריכה	קריאה קודמת	קריאה נוכחית	סה"כ צריכה בקוט"ש	מחיר לקוט"ש בא"ג	סה"כ לתשלום
פרטי חשבון עבור תאריכים:						
777	פסגה	01/06/22	30/06/22	4,831.50	45.49	2,197.85 ₪
778	גבע	18,351.50	19,559.30	1,207.80	37.72	455.58 ₪
779	שפל	42,669.80	43,518.20	848.40	31.20	264.70 ₪

סה"כ לדייר:

פסגה	גבע	שפל	סה"כ	שיא ביקוש
4,831.50	1,207.80	848.40	6,887.70	28.41
2,197.85 ₪	455.58 ₪	264.70 ₪	2,918.13 ₪	

סה"כ צריכה

סה"כ לתשלום

214.45 ₪	תשלום קבוע	
17.75 ₪	תשלום עבור גודל חיבור בKVA (3x100)	
3,150.33 ₪	סה"כ לתשלום	לא כולל מע"מ

התפלגות חיוב בש"ח לפי תע"ז

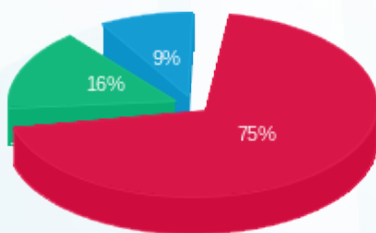

■ פסגה (2,197.85 ₪)
■ גבע (455.58 ₪)
■ שפל (264.70 ₪)

הסטוריית צריכה בקוט"ש

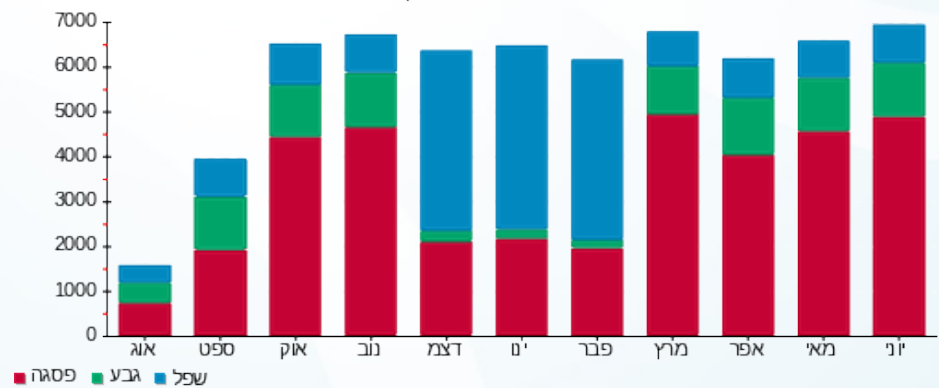

13/07/22 תאריך הפקה:
 30/06/22 תאריך קריאה נוכחית:
 01/06/22 תאריך קריאה קודמת:

שם דייר: בניין B - ק.03 - אופישנסי
 שם אתר: מרכז עזריאלי חולון

לקוח/ה נכבד/ה, אנו מתכבדים להגיש את חישוב צריכת החשמל לתקופה 01/06/22 - 30/06/22:

בניין B - ק.03 - אופישנסי - 9 - 18029660(3x63)

סה"כ לתשלום	מחיר לקוט"ש בא"ג	סה"כ צריכה בקוט"ש	קריאה נוכחית	קריאה קודמת	סוג צריכה	סוג תעריף
			30/06/22	01/06/22	פרטי חשבון עבור תאריכים:	
₪ 69.24	45.49	152.20	16,078.90	15,926.70	פסגה	777
₪ 0.15	37.72	0.40	4,072.00	4,071.60	גבע	778
₪ 1.93	31.20	6.20	11,134.90	11,128.70	שפל	779

סה"כ לדייר:

שיא ביקוש	סה"כ	שפל	גבע	פסגה
4.12	158.80	6.20	0.40	152.20
	₪ 71.32	₪ 1.93	₪ 0.15	₪ 69.24

סה"כ צריכה
 סה"כ לתשלום

₪ 214.45	תשלום קבוע	
₪ 11.18	תשלום עבור גודל חיבור בKVA (3x63)	
₪ 296.95	סה"כ לתשלום	לא כולל מע"מ

התפלגות חיוב בש"ח לפי תעו"ז

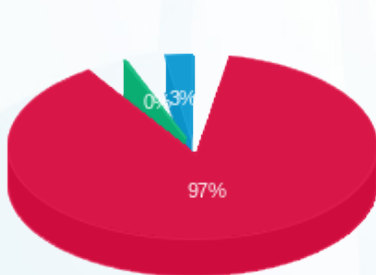

■ פסגה (₪ 69.24)
 ■ גבע (₪ 0.15)
 ■ שפל (₪ 1.93)

הסטוריית צריכה בקוט"ש

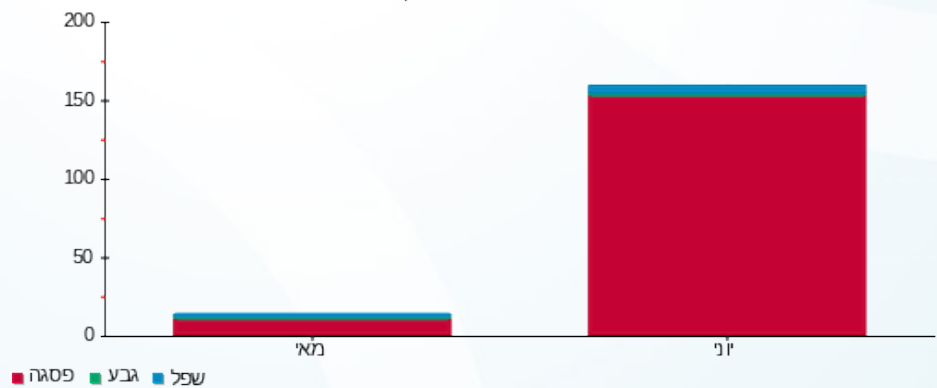



13/07/22

תאריך הפקדה:

שם דייר: בניין B - ק.03 - איתי לייסר

30/06/22

תאריך קריאה נוכחית:

שם אתר: מרכז עזריאלי חולון

01/06/22

תאריך קריאה קודמת:

לקוח/ה נכבד/ה, אנו מתכבדים להגיש את חישוב צריכת החשמל לתקופה 01/06/22 - 30/06/22:

בניין B איתי לייסר ק.3 - 7 - 18029660(3x63)

סוג תעריף	סוג צריכה	קריאה קודמת	קריאה נוכחית	סה"כ צריכה בקוט"ש	מחיר לקוט"ש בא"ג	סה"כ לתשלום
פרטי חשבון עבור תאריכים:						
777	פסגה	01/06/22	30/06/22	678.20	45.49	308.51 ₪
778	גבע	3,360.50	3,437.90	77.40	37.72	29.20 ₪
779	שפל	5,158.10	5,158.40	0.30	31.20	0.09 ₪

סה"כ לדייר:

פסגה	גבע	שפל	סה"כ	שיא ביקוש
678.20	77.40	0.30	755.90	8.57
308.51 ₪	29.20 ₪	0.09 ₪	337.80 ₪	

סה"כ צריכה

סה"כ לתשלום

214.45 ₪	תשלום קבוע	
11.18 ₪	תשלום עבור גודל חיבור בKVA (3x63)	
563.44 ₪	סה"כ לתשלום	לא כולל מע"מ

התפלגות חיוב בש"ח לפי תעו"ז

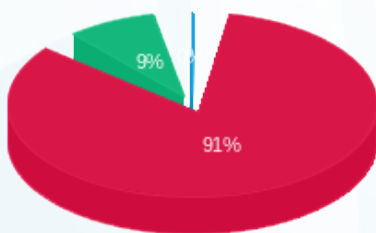

- פסגה (308.51 ₪) 91%
- גבע (29.20 ₪) 9%
- שפל (0.09 ₪)

הסטוריית צריכה בקוט"ש

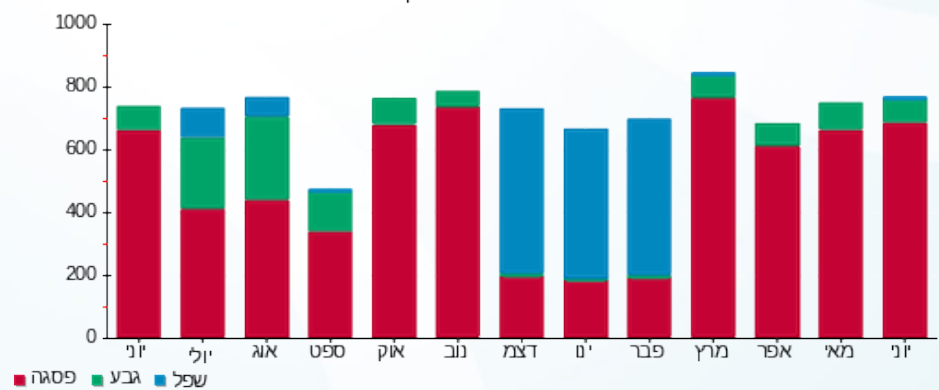



13/07/22

תאריך הפקה:

שם דייר: בניין B - ק.03 - אמריקן לייזר

30/06/22

תאריך קריאה נוכחית:

שם אתר: מרכז עזריאלי חולון

01/06/22

תאריך קריאה קודמת:

לקוח/ה נכבד/ה, אנו מתכבדים להגיש את חישוב צריכת החשמל לתקופה 01/06/22 - 30/06/22:

בניין B אמריקן לייזר ק.3 - 4 - 18029660(3x63)

סוג תעריף	סוג צריכה	קריאה קודמת	קריאה נוכחית	סה"כ צריכה בקוט"ש	מחיר לקוט"ש בא"ג	סה"כ לתשלום
פרטי חשבון עבור תאריכים:						
777	פסגה	01/06/22	30/06/22	829.60	45.49	377.39 ₪
778	גבע	8,421.90	8,648.50	226.60	37.72	85.47 ₪
779	שפל	14,681.90	14,927.50	245.60	31.20	76.63 ₪

סה"כ לדייר:

פסגה	גבע	שפל	סה"כ	שיא ביקוש
829.60	226.60	245.60	1,301.80	6.77
377.39 ₪	85.47 ₪	76.63 ₪	539.49 ₪	

סה"כ צריכה

סה"כ לתשלום

214.45 ₪	תשלום קבוע	
11.18 ₪	תשלום עבור גודל חיבור בKVA (3x63)	
765.12 ₪	סה"כ לתשלום	לא כולל מע"מ

התפלגות חיוב בש"ח לפי תעו"ז

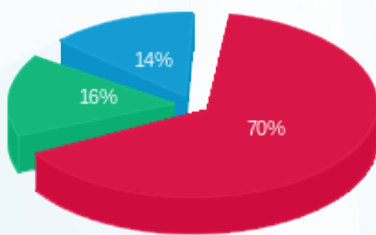

- פסגה (377.39 ₪) 70%
- גבע (85.47 ₪) 16%
- שפל (76.63 ₪) 14%

הסטוריית צריכה בקוט"ש

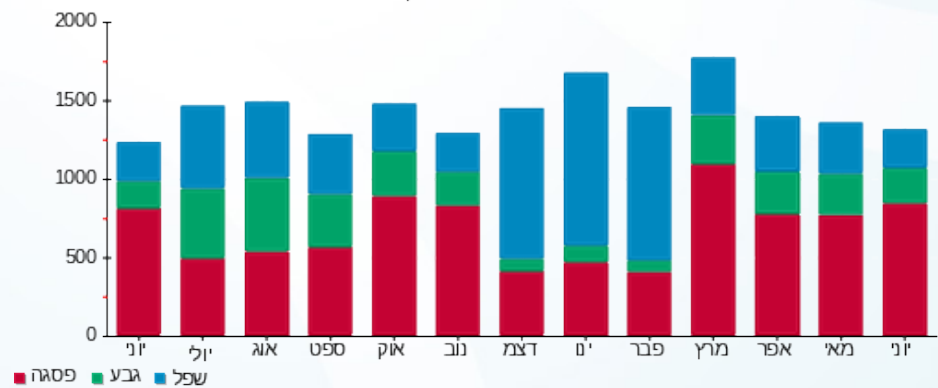

13/07/22

תאריך הפקה:

שם דייר: בניין B - ק.03 - אפרת פקץ - מכון מסלול
שם אתר: מרכז עזריאלי חולון

30/06/22

תאריך קריאה נוכחית:

01/06/22

תאריך קריאה קודמת:

לקוח/ה נכבד/ה, אנו מתכבדים להגיש את חישוב צריכת החשמל לתקופה 01/06/22 - 30/06/22:

בניין B אפרת פקץ - מכון מסלול ק.3 - 6 - 18029660(3x40)

סוג תעריף	סוג צריכה	קריאה קודמת	קריאה נוכחית	סה"כ צריכה בקוט"ש	מחיר לקוט"ש בא"ג	סה"כ לתשלום
		01/06/22	30/06/22			
777	פסגה	22,526.60	23,352.50	825.90	45.49	375.70 ₪
778	גבע	7,641.50	7,882.30	240.80	37.72	90.83 ₪
779	שפל	7,988.80	8,040.10	51.30	31.20	16.01 ₪

סה"כ לדייר:

פסגה	גבע	שפל	סה"כ	שיא ביקוש
825.90	240.80	51.30	1,118.00	7.22
₪ 375.70	₪ 90.83	₪ 16.01	₪ 482.54	

סה"כ צריכה

סה"כ לתשלום

214.45 ₪	תשלום קבוע	
7.10 ₪	תשלום עבור גודל חיבור בKVA (3x40)	
704.09 ₪	סה"כ לתשלום	לא כולל מע"מ

התפלגות חיוב בש"ח לפי תע"ז

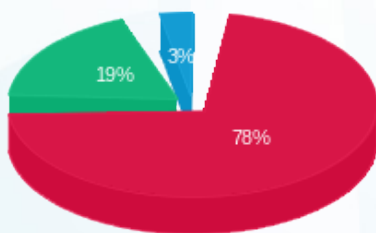

- פסגה (₪ 375.70) 78%
- גבע (₪ 90.83) 19%
- שפל (₪ 16.01) 3%

הסטוריית צריכה בקוט"ש

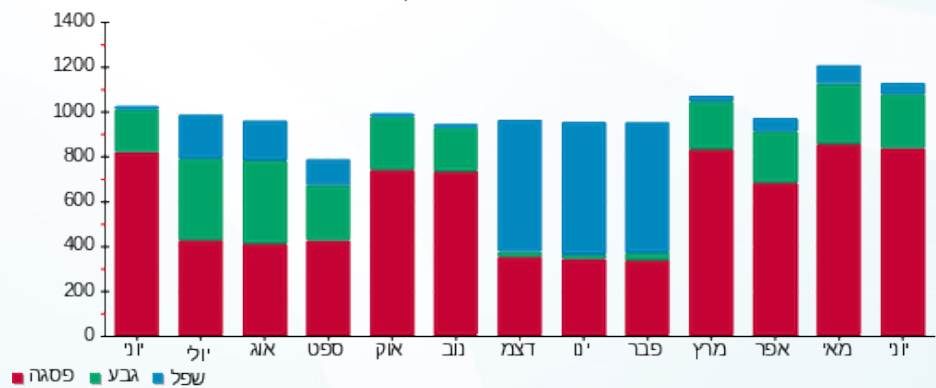

13/07/22 תאריך הפקה:
 30/06/22 תאריך קריאה נוכחית:
 01/06/22 תאריך קריאה קודמת:

שם דייר: בניין B - ק.03 - חברת פריימט
 שם אתר: מרכז עזריאלי חולון

לקוח/ה נכבד/ה, אנו מתכבדים להגיש את חישוב צריכת החשמל לתקופה 01/06/22 - 30/06/22:

בניין B - ק.03 - חברת פריימט - 3 - 18029660(3x80)

סוג תעריף	סוג צריכה	קריאה קודמת	קריאה נוכחית	סה"כ צריכה בקוט"ש	מחיר לקוט"ש בא"ג	סה"כ לתשלום
פרטי חשבון עבור תאריכים:						
777	פסגה	01/06/22	30/06/22	188.90	45.49	85.93 ₪
778	גבע	1,535.00	1,538.00	3.00	37.72	1.13 ₪
779	שפל	6,016.00	6,020.10	4.10	31.20	1.28 ₪

סה"כ לדייר:

פסגה	גבע	שפל	סה"כ	שיא ביקוש
188.90	3.00	4.10	196.00	3.08
85.93 ₪	1.13 ₪	1.28 ₪	88.34 ₪	

סה"כ צריכה
 סה"כ לתשלום

214.45 ₪	תשלום קבוע	
14.20 ₪	תשלום עבור גודל חיבור בKVA (3x80)	
316.99 ₪	סה"כ לתשלום	לא כולל מע"מ

התפלגות חיוב בש"ח לפי תעו"ז

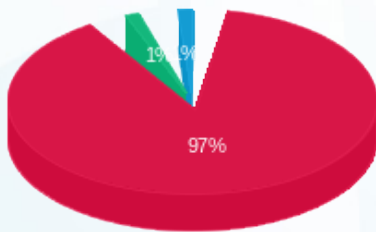

■ פסגה (85.93 ₪)
 ■ גבע (1.13 ₪)
 ■ שפל (1.28 ₪)

הסטוריית צריכה בקוט"ש

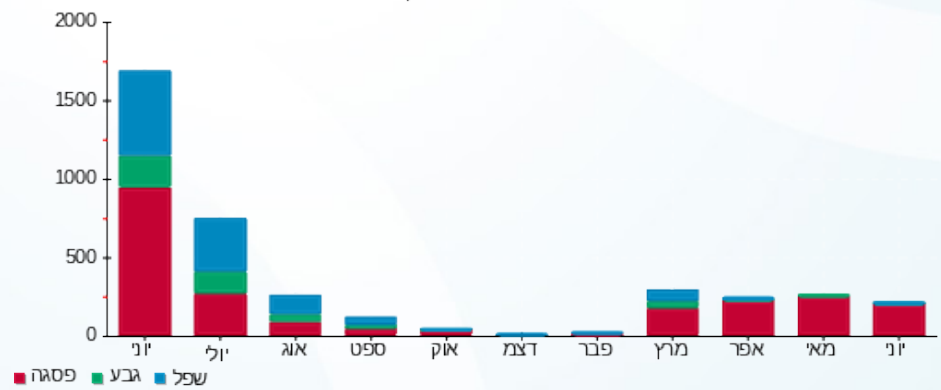



13/07/22

תאריך הפקה:

שם דייר: בניין B - ק.03 - לנבר מהנדסים

30/06/22

תאריך קריאה נוכחית:

שם אתר: מרכז עזריאלי חולון

01/06/22

תאריך קריאה קודמת:

לקוח/ה נכבד/ה, אנו מתכבדים להגיש את חישוב צריכת החשמל לתקופה 01/06/22 - 30/06/22:

בניין B לנבר מהנדסים ק.3 - 8 - 18029660(3x80)

סוג תעריף	סוג צריכה	קריאה קודמת	קריאה נוכחית	סה"כ צריכה בקוט"ש	מחיר לקוט"ש בא"ג	סה"כ לתשלום
		01/06/22	30/06/22			
777	פסגה	16,703.20	17,213.30	510.10	45.49	232.04 ₪
778	גבע	4,941.50	5,038.80	97.30	37.72	36.70 ₪
779	שפל	18,329.40	18,576.70	247.30	31.20	77.16 ₪

סה"כ לדייר:

פסגה	גבע	שפל	סה"כ	שיא ביקוש
510.10	97.30	247.30	854.70	4.19
232.04 ₪	36.70 ₪	77.16 ₪	345.90 ₪	

סה"כ צריכה

סה"כ לתשלום

214.45 ₪	תשלום קבוע	
14.20 ₪	תשלום עבור גודל חיבור בKVA (3x80)	
574.55 ₪	סה"כ לתשלום	לא כולל מע"מ

התפלגות חיוב בש"ח לפי תעו"ז

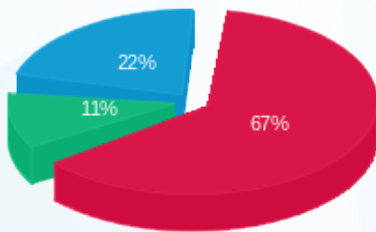

- פסגה (232.04 ₪) - 67%
- גבע (36.70 ₪) - 11%
- שפל (77.16 ₪) - 22%

הסטוריית צריכה בקוט"ש

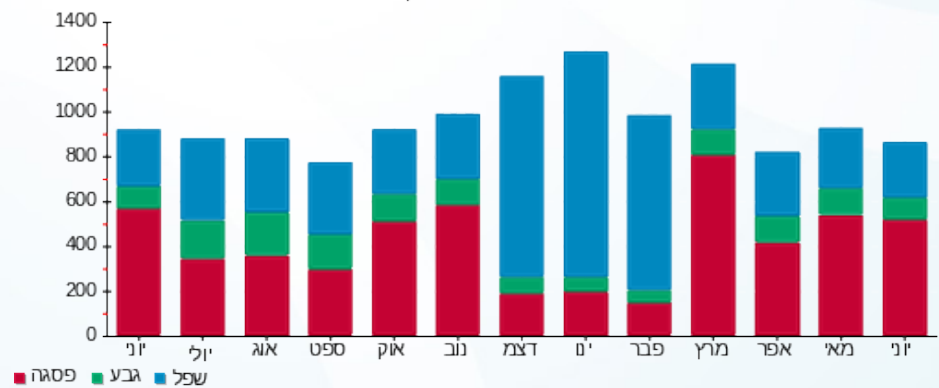

13/07/22 תאריך הפקה:
 30/06/22 תאריך קריאה נוכחית:
 01/06/22 תאריך קריאה קודמת:

שם דייר: בניין B - ק.03 - מריליו ובניו
 שם אתר: מרכז עזריאלי חולון

לקוח/ה נכבד/ה, אנו מתכבדים להגיש את חישוב צריכת החשמל לתקופה 01/06/22 - 30/06/22:

בניין B מריליו ובניו בניין B ק.3 - 2 - 18029660(3x80)

סוג תעריף	סוג צריכה	קריאה קודמת	קריאה נוכחית	סה"כ צריכה בקוט"ש	מחיר לקוט"ש בא"ג	סה"כ לתשלום
פרטי חשבון עבור תאריכים:						
777	פסגה	01/06/22	30/06/22	156.70	45.49	71.28 ₪
778	גבע	507.80	512.90	5.10	37.72	1.92 ₪
779	שפל	1,349.20	1,351.70	2.50	31.20	0.78 ₪

סה"כ לדייר:

פסגה	גבע	שפל	סה"כ	שיא ביקוש
156.70	5.10	2.50	164.30	2.12
₪ 71.28	₪ 1.92	₪ 0.78		

סה"כ צריכה
 סה"כ לתשלום

214.45 ₪	תשלום קבוע	
14.20 ₪	תשלום עבור גודל חיבור בKVA (3x80)	
302.64 ₪	סה"כ לתשלום	לא כולל מע"מ

התפלגות חיוב בש"ח לפי תעו"ז

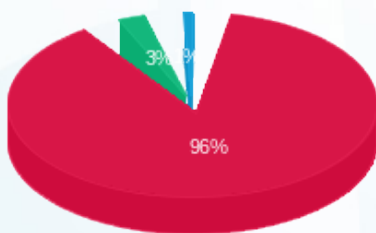

פסגה (₪ 71.28)
 גבע (₪ 1.92)
 שפל (₪ 0.78)

הסטוריית צריכה בקוט"ש

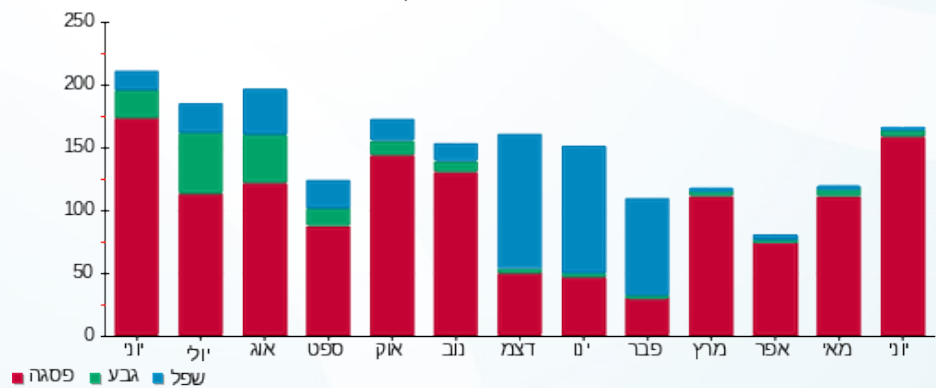



13/07/22

תאריך הפקדה:

שם דייר: בניין B - ק.03 - סלקטד

30/06/22

תאריך קריאה נוכחית:

שם אתר: מרכז עזריאלי חולון

01/06/22

תאריך קריאה קודמת:

לקוח/ה נכבד/ה, אנו מתכבדים להגיש את חישוב צריכת החשמל לתקופה 01/06/22 - 30/06/22:

בניין B סלקטד ק.3 - 11 - 18029660(3x63)

סוג תעריף	סוג צריכה	קריאה קודמת	קריאה נוכחית	סה"כ צריכה בקוט"ש	מחיר לקוט"ש בא"ג	סה"כ לתשלום
פרטי חשבון עבור תאריכים:						
777	פסגה	01/06/22	30/06/22	383.20	45.49	174.32 ₪
778	גבע	2,855.50	2,916.05	60.55	37.72	22.84 ₪
779	שפל	9,260.20	9,410.90	150.70	31.20	47.02 ₪

סה"כ לדייר:

פסגה	גבע	שפל	סה"כ	שיא ביקוש
383.20	60.55	150.70	594.45	2.70
174.32 ₪	22.84 ₪	47.02 ₪	244.18 ₪	

סה"כ צריכה

סה"כ לתשלום

214.45 ₪	תשלום קבוע	
11.18 ₪	תשלום עבור גודל חיבור בKVA (3x63)	
469.81 ₪	סה"כ לתשלום	לא כולל מע"מ

התפלגות חיוב בש"ח לפי תעו"ז

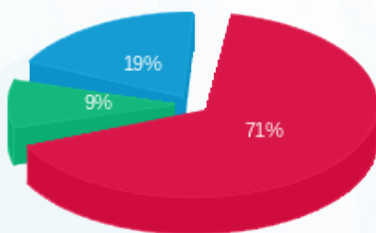

■ פסגה (174.32 ₪)
■ גבע (22.84 ₪)
■ שפל (47.02 ₪)

הסטוריית צריכה בקוט"ש

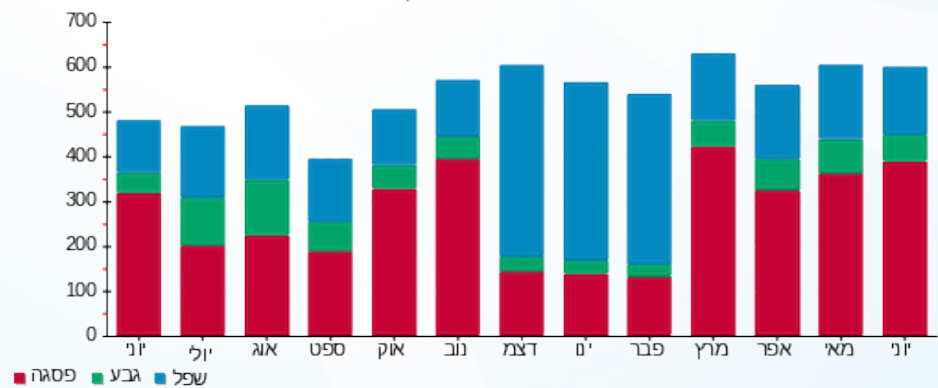

13/07/22 תאריך הפקה:
 30/06/22 תאריך קריאה נוכחית:
 01/06/22 תאריך קריאה קודמת:

שם דייר: בניין B - ק.03 - עו"ד רפאל
 שם אתר: מרכז עזריאלי חולון

לקוח/ה נכבד/ה, אנו מתכבדים להגיש את חישוב צריכת החשמל לתקופה 01/06/22 - 30/06/22:

בניין B - ק.03 - עו"ד רפאל - 5 - 18029660(3x63)

סוג תעריף	סוג צריכה	קריאה קודמת	קריאה נוכחית	סה"כ צריכה בקוט"ש	מחיר לקוט"ש בא"ג	סה"כ לתשלום
פרטי חשבון עבור תאריכים:						
777	פסגה	01/06/22	30/06/22	438.80	45.49	199.61 ₪
778	גבע	2,836.00	2,895.85	59.85	37.72	22.58 ₪
779	שפל	9,554.50	9,707.40	152.90	31.20	47.70 ₪

סה"כ לדייר:

פסגה	גבע	שפל	סה"כ	שיא ביקוש
438.80	59.85	152.90	651.55	4.01
199.61 ₪	22.58 ₪	47.70 ₪	269.89 ₪	

סה"כ צריכה
 סה"כ לתשלום

214.45 ₪	תשלום קבוע	
11.18 ₪	תשלום עבור גודל חיבור בKVA (3x63)	
495.52 ₪	סה"כ לתשלום	לא כולל מע"מ

התפלגות חיוב בש"ח לפי תעו"ז

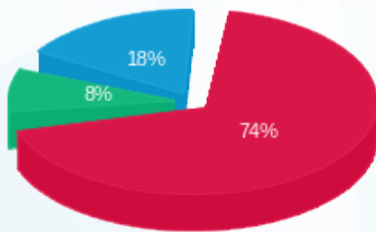

■ פסגה (199.61 ₪)
 ■ גבע (22.58 ₪)
 ■ שפל (47.70 ₪)

הסטוריית צריכה בקוט"ש

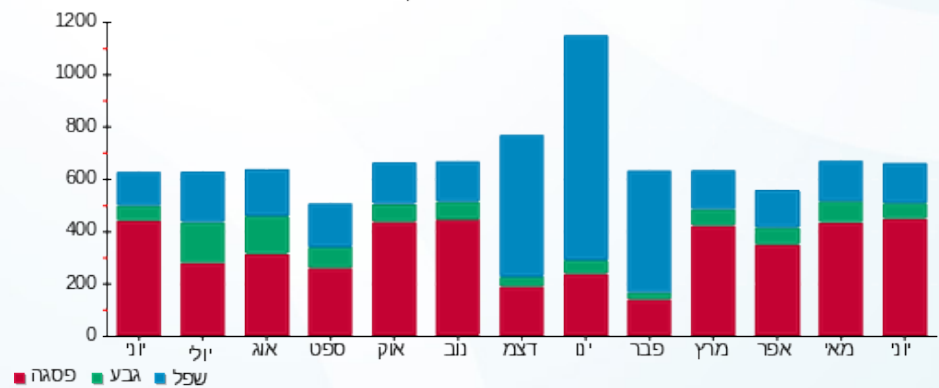

13/07/22 תאריך הפקה:
 30/06/22 תאריך קריאה נוכחית:
 01/06/22 תאריך קריאה קודמת:

שם דייר: בניין B - ק.04 - אי פי גרופ
 שם אתר: מרכז עזריאלי חולון

לקוח/ה נכבד/ה, אנו מתכבדים להגיש את חישוב צריכת החשמל לתקופה 01/06/22 - 30/06/22:

בניין B אי פי גרופ ק. 3 - 4 - 15129207 (3x20)

סה"כ לתשלום	מחיר לקוט"ש בא"ג	סה"כ צריכה בקוט"ש	קריאה נוכחית	קריאה קודמת	סוג צריכה	סוג תעריף
			30/06/22	01/06/22		פרטי חשבון עבור תאריכים:
201.34 ₪	45.49	442.60	17,753.05	17,310.45	פסגה	777
38.34 ₪	37.72	101.65	6,350.90	6,249.25	גבע	778
71.35 ₪	31.20	228.70	17,422.35	17,193.65	שפל	779

סה"כ לדייר:

שיא ביקוש	סה"כ	שפל	גבע	פסגה
3.55	772.95	228.70	101.65	442.60
	311.04 ₪	71.35 ₪	38.34 ₪	201.34 ₪

סה"כ צריכה
 סה"כ לתשלום

214.45 ₪	תשלום קבוע	
3.55 ₪	תשלום עבור גודל חיבור בKVA (3x20)	
529.04 ₪	סה"כ לתשלום	לא כולל מע"מ

התפלגות חיוב בש"ח לפי תעו"ז

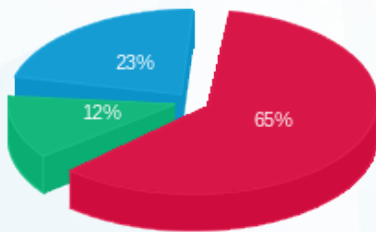

■ פסגה (201.34 ₪)
 ■ גבע (38.34 ₪)
 ■ שפל (71.35 ₪)

הסטוריית צריכה בקוט"ש

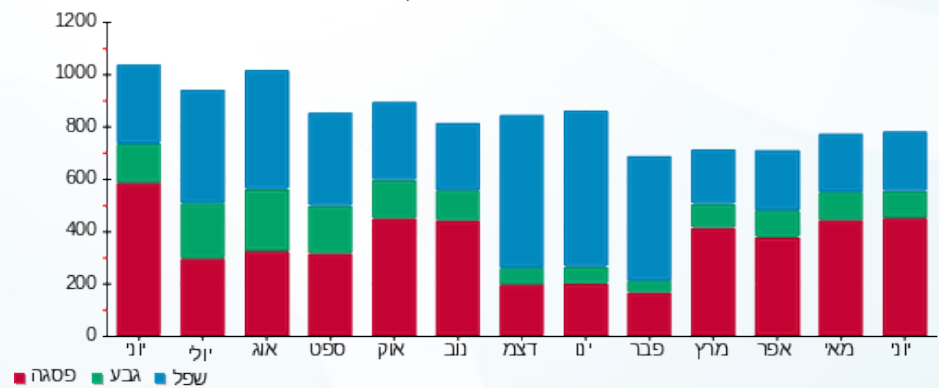



13/07/22

תאריך הפקה:

שם דייר: בניין B - ק.04 - אייל פתרונות

30/06/22

תאריך קריאה נוכחית:

שם אתר: מרכז עזריאלי חולון

01/06/22

תאריך קריאה קודמת:

לקוח/ה נכבד/ה, אנו מתכבדים להגיש את חישוב צריכת החשמל לתקופה 01/06/22 - 30/06/22:

בניין B אייל פתרונות ק. 4 - 8 - 15129207(0x0)

סוג תעריף	סוג צריכה	קריאה קודמת	קריאה נוכחית	סה"כ צריכה בקוט"ש	מחיר לקוט"ש בא"ג	סה"כ לתשלום
פרטי חשבון עבור תאריכים:						
777	פסגה	01/06/22	30/06/22	8.50	45.49	3.87 ₪
778	גבע	207.70	207.70	0.00	37.72	0.00 ₪
779	שפל	753.60	753.60	0.00	31.20	0.00 ₪

סה"כ לדייר:

פסגה	גבע	שפל	סה"כ	שיא ביקוש
8.50	0.00	0.00	8.50	0.59
3.87 ₪	0.00 ₪	0.00 ₪	3.87 ₪	

סה"כ צריכה

סה"כ לתשלום

0.00 ₪	תשלום קבוע	
0.00 ₪	תשלום עבור גודל חיבור בKVA (0x0)	
3.87 ₪	סה"כ לתשלום	לא כולל מע"מ

התפלגות חיוב בש"ח לפי תע"ז



- פסגה (3.87 ₪)
- גבע (0.00 ₪)
- שפל (0.00 ₪)

הסטוריית צריכה בקוט"ש

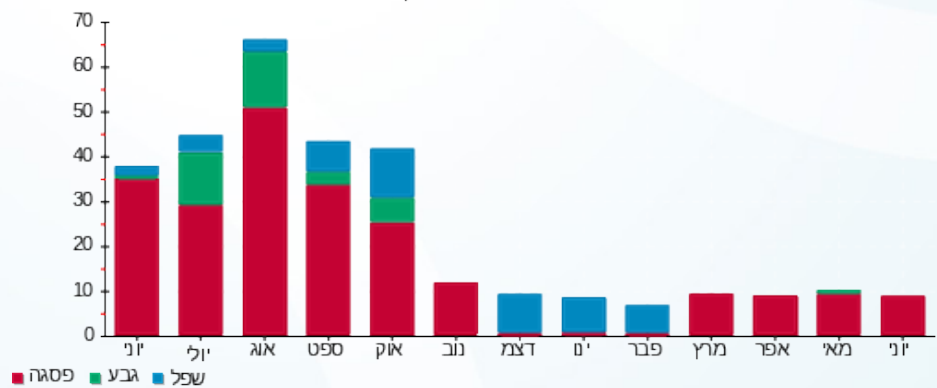



13/07/22

תאריך הפקדה:

שם דייר: בניין B - ק.04 - אייל פתרונות תוכנה
שם אתר: מרכז עזריאלי חולון

30/06/22

תאריך קריאה נוכחית:

01/06/22

תאריך קריאה קודמת:

לקוח/ה נכבד/ה, אנו מתכבדים להגיש את חישוב צריכת החשמל לתקופה 01/06/22 - 30/06/22:

בניין B אייל פתרונות תוכנה ק. 4 - 5 - 15129207(0x0)

סוג תעריף	סוג צריכה	קריאה קודמת	קריאה נוכחית	סה"כ צריכה בקוט"ש	מחיר לקוט"ש בא"ג	סה"כ לתשלום
		01/06/22	30/06/22			
777	פסגה	38,469.30	39,600.30	1,131.00	45.49	514.49 ₪
778	גבע	9,840.10	9,996.90	156.80	37.72	59.14 ₪
779	שפל	29,158.90	29,521.50	362.60	31.20	113.13 ₪

סה"כ לדייר:

פסגה	גבע	שפל	סה"כ	שיא ביקוש
1,131.00	156.80	362.60	1,650.40	7.35
514.49 ₪	59.14 ₪	113.13 ₪	686.77 ₪	

סה"כ צריכה

סה"כ לתשלום

214.45 ₪	תשלום קבוע	
0.00 ₪	תשלום עבור גודל חיבור בKVA (0x0)	
901.22 ₪	סה"כ לתשלום	לא כולל מע"מ

התפלגות חיוב בש"ח לפי תעו"ז

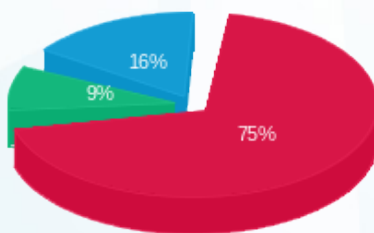

- פסגה (514.49 ₪) 75%
- גבע (59.14 ₪) 16%
- שפל (113.13 ₪) 9%

הסטוריית צריכה בקוט"ש

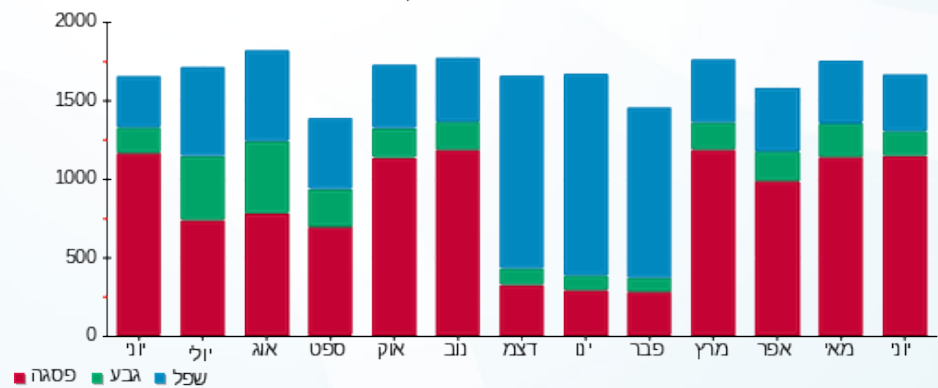



13/07/22

תאריך הפקה:

שם דייר: בניין B - ק.04 - אפצי פתרונות כח ישראל
שם אתר: מרכז עזריאלי חולון

30/06/22

תאריך קריאה נוכחית:

01/06/22

תאריך קריאה קודמת:

לקוח/ה נכבד/ה, אנו מתכבדים להגיש את חישוב צריכת החשמל לתקופה 01/06/22 - 30/06/22:

בניין B אפצי פתרונות כח ישראל ק.4 - 6 - (3x80)15129207

סוג תעריף	סוג צריכה	קריאה קודמת	קריאה נוכחית	סה"כ צריכה בקוט"ש	מחיר לקוט"ש בא"ג	סה"כ לתשלום
		01/06/22	30/06/22			
777	פסגה	26,401.70	27,175.90	774.20	45.49	352.18 ₪
778	גבע	7,603.20	7,753.40	150.20	37.72	56.66 ₪
779	שפל	25,474.40	25,847.10	372.70	31.20	116.28 ₪

סה"כ לדייר:

פסגה	גבע	שפל	סה"כ	שיא ביקוש
774.20	150.20	372.70	1,297.10	5.79
352.18 ₪	56.66 ₪	116.28 ₪	525.12 ₪	

סה"כ צריכה

סה"כ לתשלום

214.45 ₪	תשלום קבוע	
14.20 ₪	תשלום עבור גודל חיבור בKVA (3x80)	
753.77 ₪	סה"כ לתשלום	לא כולל מע"מ

התפלגות חיוב בש"ח לפי תעו"ז

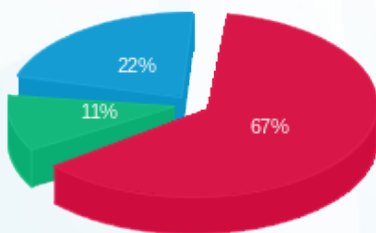

- פסגה (352.18 ₪)
- גבע (56.66 ₪)
- שפל (116.28 ₪)

הסטוריית צריכה בקוט"ש

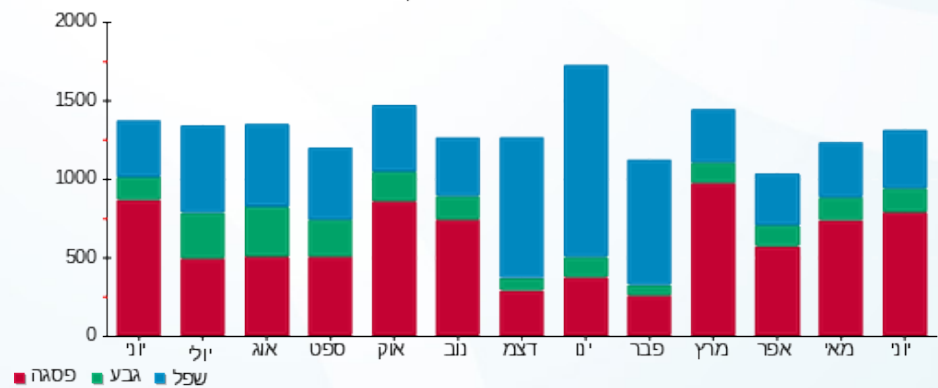

- פסגה
- גבע
- שפל





13/07/22

תאריך הפקדה:

שם דייר: בניין B - ק.04 - סגל

30/06/22

תאריך קריאה נוכחית:

שם אתר: מרכז עזריאלי חולון

01/06/22

תאריך קריאה קודמת:

לקוח/ה נכבד/ה, אנו מתכבדים להגיש את חישוב צריכת החשמל לתקופה **01/06/22 - 30/06/22**:

בניין B סגל קומה 4 - 12 - 15129207(3x63)

סוג תעריף	סוג צריכה	קריאה קודמת	קריאה נוכחית	סה"כ צריכה בקוט"ש	מחיר לקוט"ש בא"ג	סה"כ לתשלום
פרטי חשבון עבור תאריכים:						
777	פסגה	01/06/22	30/06/22	696.10	45.49	316.66 ₪
778	גבע	3,978.20	4,006.20	28.00	37.72	10.56 ₪
779	שפל	11,828.30	11,898.60	70.30	31.20	21.93 ₪

סה"כ לדייר:

פסגה	גבע	שפל	סה"כ	שיא ביקוש
696.10	28.00	70.30	794.40	6.70
316.66 ₪	10.56 ₪	21.93 ₪	349.15 ₪	

סה"כ צריכה

סה"כ לתשלום

214.45 ₪	תשלום קבוע	
11.18 ₪	תשלום עבור גודל חיבור בKVA (3x63)	
574.78 ₪	סה"כ לתשלום	לא כולל מע"מ

התפלגות חיוב בש"ח לפי תעו"ז

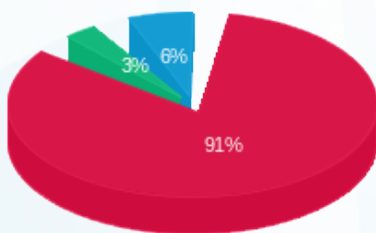

- פסגה (316.66 ₪)
- גבע (10.56 ₪)
- שפל (21.93 ₪)

הסטוריית צריכה בקוט"ש

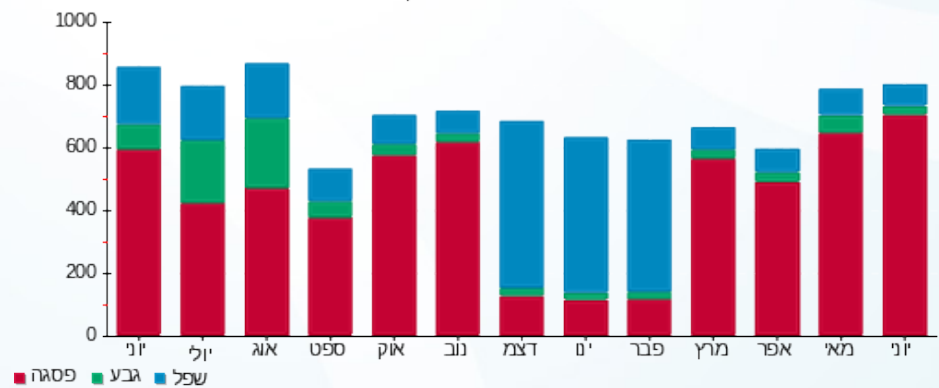



13/07/22

תאריך הפקדה:

שם דייר: בניין B - ק.04 - פרומדיקס

30/06/22

תאריך קריאה נוכחית:

שם אתר: מרכז עזריאלי חולון

01/06/22

תאריך קריאה קודמת:

לקוח/ה נכבד/ה, אנו מתכבדים להגיש את חישוב צריכת החשמל לתקופה **01/06/22 - 30/06/22**:

בניין B פרומדיקס ק. 4 - 2 - 15129207(3x63)

סוג תעריף	סוג צריכה	קריאה קודמת	קריאה נוכחית	סה"כ צריכה בקוט"ש	מחיר לקוט"ש בא"ג	סה"כ לתשלום
פרטי חשבון עבור תאריכים:						
777	פסגה	01/06/22	30/06/22	598.40	45.49	272.21 ₪
778	גבע	2,100.10	2,124.90	24.80	37.72	9.35 ₪
779	שפל	5,387.95	5,447.95	60.00	31.20	18.72 ₪

סה"כ לדייר:

פסגה	גבע	שפל	סה"כ	שיא ביקוש
598.40	24.80	60.00	683.20	3.94
272.21 ₪	9.35 ₪	18.72 ₪	300.29 ₪	

סה"כ צריכה

סה"כ לתשלום

214.45 ₪	תשלום קבוע	
11.18 ₪	תשלום עבור גודל חיבור בKVA (3x63)	
525.92 ₪	סה"כ לתשלום	לא כולל מע"מ

התפלגות חיוב בש"ח לפי תעו"ז

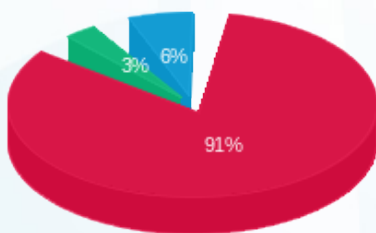

- פסגה (272.21 ₪) 91%
- גבע (9.35 ₪) 6%
- שפל (18.72 ₪) 3%

הסטוריית צריכה בקוט"ש

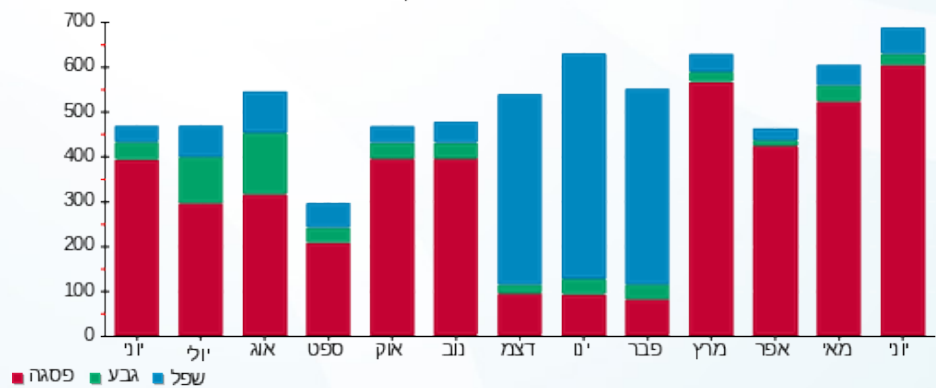



13/07/22

תאריך הפקה:

שם דייר: בניין B - ק.04 - פרומדיקס - ימית וגבי חנני
שם אתר: מרכז עזריאלי חולון

30/06/22

תאריך קריאה נוכחית:

01/06/22

תאריך קריאה קודמת:

לקוח/ה נכבד/ה, אנו מתכבדים להגיש את חישוב צריכת החשמל לתקופה 01/06/22 - 30/06/22:

בניין B פרומדיקס - ימית וגבי חנני ק. 4 - 1 - 15129207(3x40)

סוג תעריף	סוג צריכה	קריאה קודמת	קריאה נוכחית	סה"כ צריכה בקוט"ש	מחיר לקוט"ש בא"ג	סה"כ לתשלום
		01/06/22	30/06/22			
777	פסגה	14,321.05	14,757.50	436.45	45.49	198.54 ₪
778	גבע	3,162.20	3,210.15	47.95	37.72	18.09 ₪
779	שפל	11,105.60	11,229.90	124.30	31.20	38.78 ₪

סה"כ לדייר:

פסגה	גבע	שפל	סה"כ	שיא ביקוש
436.45	47.95	124.30	608.70	2.94
198.54 ₪	18.09 ₪	38.78 ₪	255.41 ₪	

סה"כ צריכה

סה"כ לתשלום

0.00 ₪	תשלום קבוע	
7.10 ₪	תשלום עבור גודל חיבור בKVA (3x40)	
262.51 ₪	סה"כ לתשלום	לא כולל מע"מ

התפלגות חיוב בש"ח לפי תעו"ז

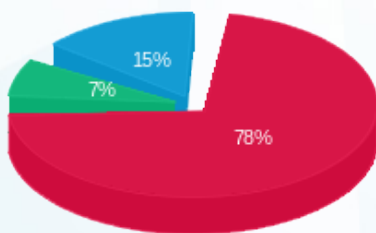

- פסגה (198.54 ₪)
- גבע (18.09 ₪)
- שפל (38.78 ₪)

הסטוריית צריכה בקוט"ש

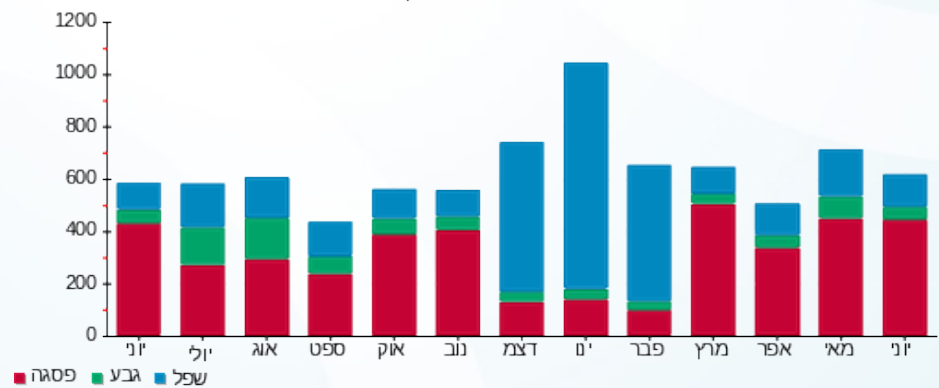

13/07/22 תאריך הפקה:
 30/06/22 תאריך קריאה נוכחית:
 01/06/22 תאריך קריאה קודמת:

שם דייר: בניין B - ק.05 - בוני התיכון
 שם אתר: מרכז עזריאלי חולון

לקוח/ה נכבד/ה, אנו מתכבדים להגיש את חישוב צריכת החשמל לתקופה 01/06/22 - 30/06/22:

בניין B - ק.05 - בוני התיכון - 14 - 15129207(3x200)

סוג תעריף	סוג צריכה	קריאה קודמת	קריאה נוכחית	סה"כ צריכה בקוט"ש	מחיר לקוט"ש בא"ג	סה"כ לתשלום
פרטי חשבון עבור תאריכים:						
777	פסגה	01/06/22	30/06/22	2,794.00	45.49	1,270.99 ₪
778	גבע	21,889.00	22,208.40	319.40	37.72	120.48 ₪
779	שפל	70,176.40	70,878.80	702.40	31.20	219.15 ₪

סה"כ לדיר:

פסגה	גבע	שפל	סה"כ	שיא ביקוש
2,794.00	319.40	702.40	3,815.80	17.21
1,270.99 ₪	120.48 ₪	219.15 ₪	1,610.62 ₪	

סה"כ צריכה
 סה"כ לתשלום

214.45 ₪	תשלום קבוע	
35.50 ₪	תשלום עבור גודל חיבור בKVA (3x200)	
1,860.57 ₪	סה"כ לתשלום	לא כולל מע"מ

התפלגות חיוב בש"ח לפי תע"ז

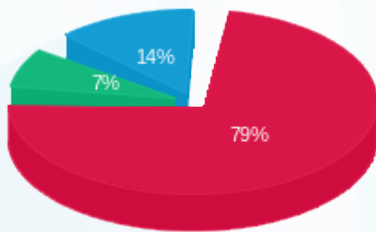

■ פסגה (1,270.99 ₪)
 ■ גבע (120.48 ₪)
 ■ שפל (219.15 ₪)

הסטוריית צריכה בקוט"ש

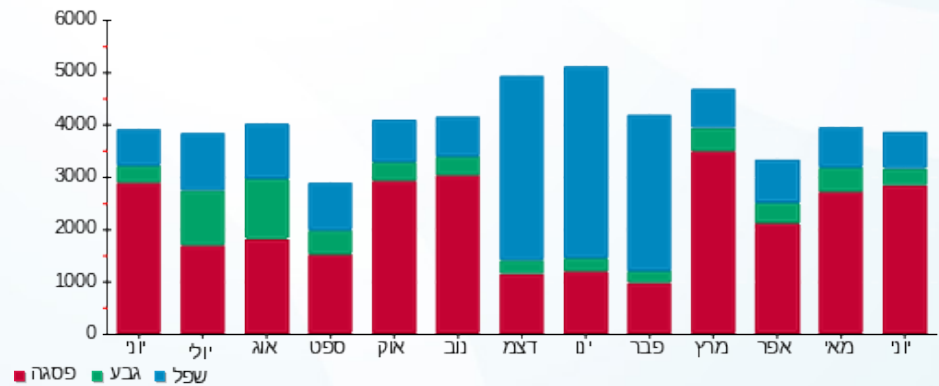



13/07/22

תאריך הפקה:

שם דייר: בניין B - ק.05 - הופמן

30/06/22

תאריך קריאה נוכחית:

שם אתר: מרכז עזריאלי חולון

01/06/22

תאריך קריאה קודמת:

לקוח/ה נכבד/ה, אנו מתכבדים להגיש את חישוב צריכת החשמל לתקופה 01/06/22 - 30/06/22:

בניין B הופמן ק.5 - 13 - 18029660(3x160)

סוג תעריף	סוג צריכה	קריאה קודמת	קריאה נוכחית	סה"כ צריכה בקוט"ש	מחיר לקוט"ש בא"ג	סה"כ לתשלום
פרטי חשבון עבור תאריכים:						
777	פסגה	01/06/22	30/06/22	2,010.40	45.49	914.53 ₪
778	גבע	18,421.20	18,751.00	329.80	37.72	124.40 ₪
779	שפל	54,714.00	55,468.20	754.20	31.20	235.31 ₪

סה"כ לדייר:

פסגה	גבע	שפל	סה"כ	שיא ביקוש
2,010.40	329.80	754.20	3,094.40	14.00
914.53 ₪	124.40 ₪	235.31 ₪	1,274.24 ₪	

סה"כ צריכה

סה"כ לתשלום

214.45 ₪	תשלום קבוע	
28.40 ₪	תשלום עבור גודל חיבור בKVA (3x160)	
1,517.09 ₪	סה"כ לתשלום	לא כולל מע"מ

התפלגות חיוב בש"ח לפי תע"ז

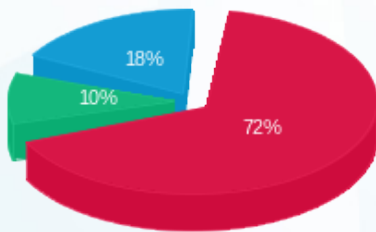

- פסגה (914.53 ₪) 72%
- גבע (124.40 ₪) 10%
- שפל (235.31 ₪) 18%

הסטוריית צריכה בקוט"ש

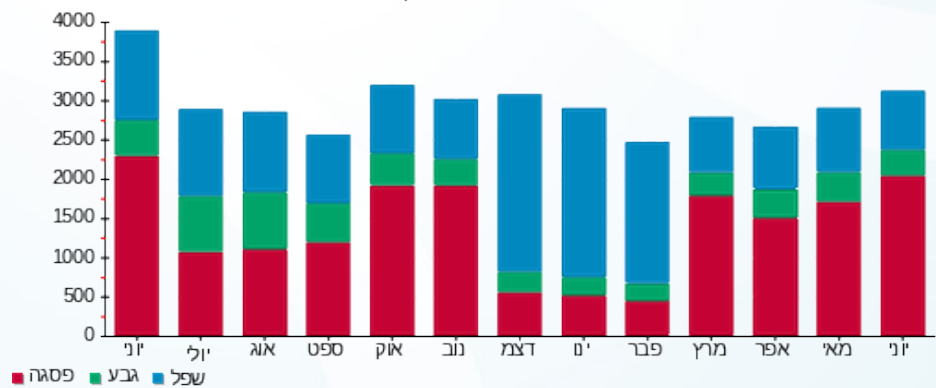



13/07/22

תאריך הפקה:

שם דייר: בניין B - ק.05 - טריין

30/06/22

תאריך קריאה נוכחית:

שם אתר: מרכז עזריאלי חולון

01/06/22

תאריך קריאה קודמת:

לקוח/ה נכבד/ה, אנו מתכבדים להגיש את חישוב צריכת החשמל לתקופה 01/06/22 - 30/06/22:

בניין B טריין ק.5 - 14 - 18029660(3x80)

סוג תעריף	סוג צריכה	קריאה קודמת	קריאה נוכחית	סה"כ צריכה בקוט"ש	מחיר לקוט"ש בא"ג	סה"כ לתשלום
פרטי חשבון עבור תאריכים:						
777	פסגה	01/06/22	30/06/22	1,770.90	45.49	805.58 ₪
778	גבע	8,543.50	8,670.10	126.60	37.72	47.75 ₪
779	שפל	27,485.60	27,791.00	305.40	31.20	95.28 ₪

סה"כ לדייר:

פסגה	גבע	שפל	סה"כ	שיא ביקוש
1,770.90	126.60	305.40	2,202.90	12.81
805.58 ₪	47.75 ₪	95.28 ₪	948.62 ₪	

סה"כ צריכה

סה"כ לתשלום

214.45 ₪	תשלום קבוע	
14.20 ₪	תשלום עבור גודל חיבור בKVA (3x80)	
1,177.27 ₪	סה"כ לתשלום	לא כולל מע"מ

התפלגות חיוב בש"ח לפי תעו"ז

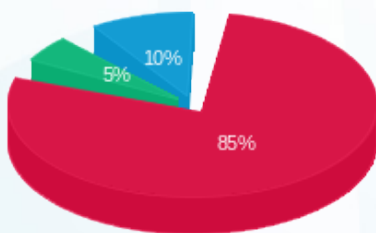

- פסגה (805.58 ₪) - 85%
- גבע (47.75 ₪) - 10%
- שפל (95.28 ₪) - 5%

הסטוריית צריכה בקוט"ש

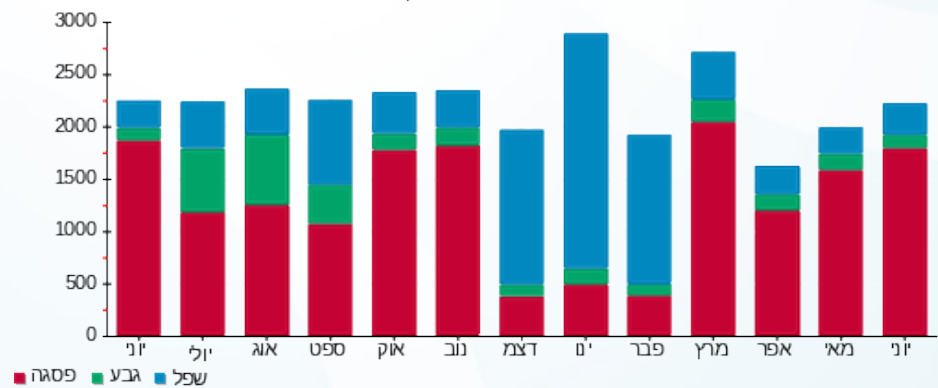



13/07/22

תאריך הפקה:

שם דייר: בניין B - ק.06 - אנוויז'ן

30/06/22

תאריך קריאה נוכחית:

שם אתר: מרכז עזריאלי חולון

01/06/22

תאריך קריאה קודמת:

לקוח/ה נכבד/ה, אנו מתכבדים להגיש את חישוב צריכת החשמל לתקופה 01/06/22 - 30/06/22:

בניין B - ק.06 - אנוויז'ן - 11 - (3x480)15129207

סוג תעריף	סוג צריכה	קריאה קודמת	קריאה נוכחית	סה"כ צריכה בקוט"ש	מחיר לקוט"ש בא"ג	סה"כ לתשלום
פרטי חשבון עבור תאריכים:						
		01/06/22	30/06/22			
777	פסגה	171,672.80	177,498.40	5,825.60	45.49	2,650.07 ₪
778	גבע	49,972.80	51,503.20	1,530.40	37.72	577.27 ₪
779	שפל	142,425.60	145,680.80	3,255.20	31.20	1,015.62 ₪

סה"כ לדייר:

פסגה	גבע	שפל	סה"כ	שיא ביקוש
5,825.60	1,530.40	3,255.20	10,611.20	25.37
2,650.07 ₪	577.27 ₪	1,015.62 ₪	4,242.95 ₪	

סה"כ צריכה

סה"כ לתשלום

214.45 ₪	תשלום קבוע	
85.20 ₪	תשלום עבור גודל חיבור בKVA (3x480)	
4,542.61 ₪	סה"כ לתשלום	לא כולל מע"מ

התפלגות חיוב בש"ח לפי תע"ז

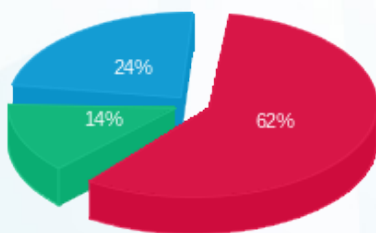

- פסגה (2,650.07 ₪)
- גבע (577.27 ₪)
- שפל (1,015.62 ₪)

הסטוריית צריכה בקוט"ש

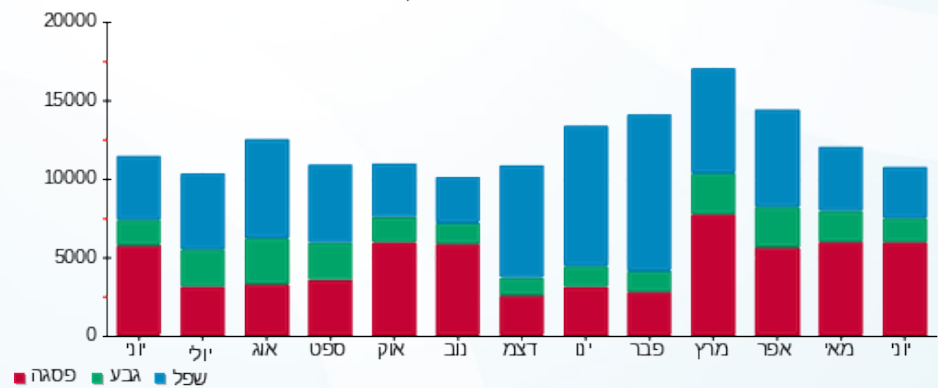

13/07/22 תאריך הפקה:
 30/06/22 תאריך קריאה נוכחית:
 01/06/22 תאריך קריאה קודמת:

שם דייר: בניין B - ק.10 - בנק מרכזית
 שם אתר: מרכז עזריאלי חולון

לקוח/ה נכבד/ה, אנו מתכבדים להגיש את חישוב צריכת החשמל לתקופה 01/06/22 - 30/06/22:

בניין B - בנק מרכזית ק.10 - 5 - 13044076(3x125)

סוג תעריף	סוג צריכה	קריאה קודמת	קריאה נוכחית	סה"כ צריכה בקוט"ש	מחיר לקוט"ש בא"ג	סה"כ לתשלום
פרטי חשבון עבור תאריכים:						
		01/06/22	30/06/22			
777	פסגה	103,108.20	105,778.80	2,670.60	45.49	1,214.86 ₪
778	גבע	23,736.80	24,041.80	305.00	37.72	115.05 ₪
779	שפל	77,616.00	78,194.80	578.80	31.20	180.59 ₪

סה"כ לדייר:

פסגה	גבע	שפל	סה"כ	שיא ביקוש
2,670.60	305.00	578.80	3,554.40	13.87
1,214.86 ₪	115.05 ₪	180.59 ₪	1,510.49 ₪	

סה"כ צריכה
 סה"כ לתשלום

0.00 ₪	תשלום קבוע	
22.19 ₪	תשלום עבור גודל חיבור בKVA (3x125)	
1,532.68 ₪	סה"כ לתשלום	לא כולל מע"מ

התפלגות חיוב בש"ח לפי תעו"ז

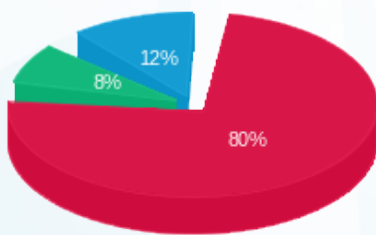

■ פסגה (1,214.86 ₪)
 ■ גבע (115.05 ₪)
 ■ שפל (180.59 ₪)

הסטוריית צריכה בקוט"ש

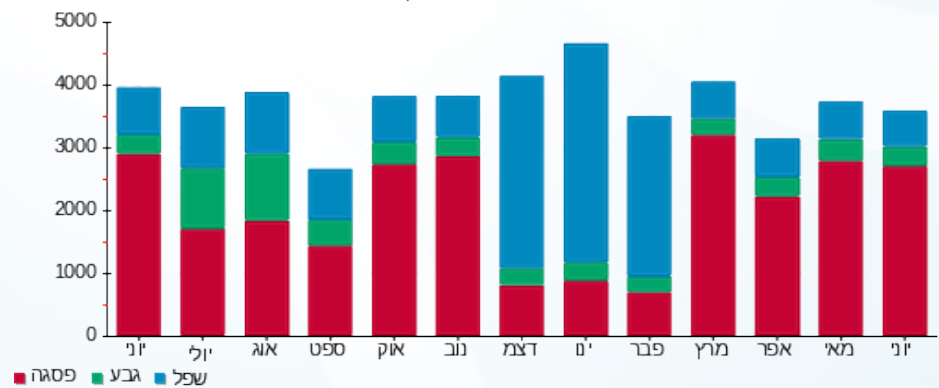

13/07/22 תאריך הפקה:
 30/06/22 תאריך קריאה נוכחית:
 01/06/22 תאריך קריאה קודמת:

שם דייר: בניין B - ק.10 - קווים
 שם אתר: מרכז עזריאלי חולון

לקוח/ה נכבד/ה, אנו מתכבדים להגיש את חישוב צריכת החשמל לתקופה 01/06/22 - 30/06/22:

בניין B קווים קומה 10 - 4 - 13044076 (3x160)

סוג תעריף	סוג צריכה	קריאה קודמת	קריאה נוכחית	סה"כ צריכה בקוט"ש	מחיר לקוט"ש בא"ג	סה"כ לתשלום
פרטי חשבון עבור תאריכים:						
777	פסגה	01/06/22	30/06/22	3,248.00	45.49	1,477.52 ₪
778	גבע	39,744.40	40,181.20	436.80	37.72	164.76 ₪
779	שפל	116,547.20	117,499.60	952.40	31.20	297.15 ₪

סה"כ לדייר:

פסגה	גבע	שפל	סה"כ	שיא ביקוש
3,248.00	436.80	952.40	4,637.20	20.52
1,477.52 ₪	164.76 ₪	297.15 ₪	1,939.42 ₪	

סה"כ צריכה
 סה"כ לתשלום

214.45 ₪	תשלום קבוע	
28.40 ₪	תשלום עבור גודל חיבור בKVA (3x160)	
2,182.28 ₪	סה"כ לתשלום	לא כולל מע"מ

התפלגות חיוב בש"ח לפי תע"ז

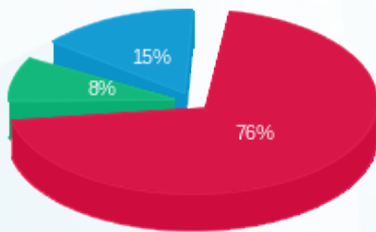

■ פסגה (1,477.52 ₪)
 ■ גבע (164.76 ₪)
 ■ שפל (297.15 ₪)

הסטוריית צריכה בקוט"ש

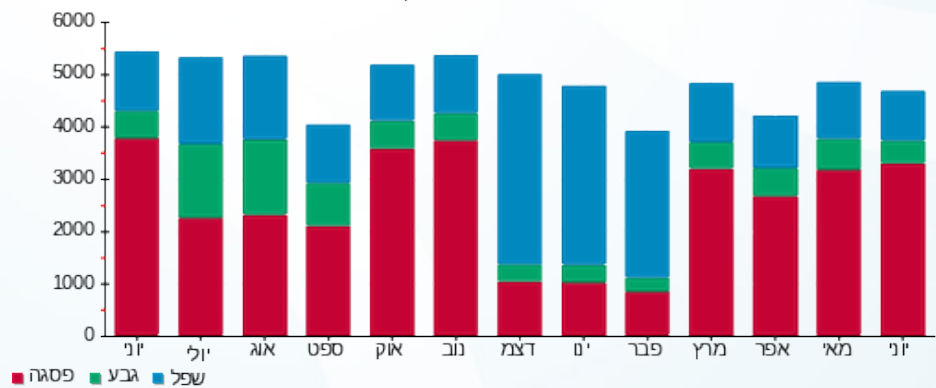

13/07/22 תאריך הפקה:
 30/06/22 תאריך קריאה נוכחית:
 01/06/22 תאריך קריאה קודמת:

שם דייר: בניין B - ק.11 - בנק מרכזית
 שם אתר: מרכז עזריאלי חולון

לקוח/ה נכבד/ה, אנו מתכבדים להגיש את חישוב צריכת החשמל לתקופה 01/06/22 - 30/06/22:

בניין B - בנק מרכזית ק.11 - 4 - 13044066(3x250)

סוג תעריף	סוג צריכה	קריאה קודמת	קריאה נוכחית	סה"כ צריכה בקוט"ש	מחיר לקוט"ש בא"ג	סה"כ לתשלום
פרטי חשבון עבור תאריכים:						
777	פסגה	01/06/22	30/06/22	6,663.20	45.49	3,031.09 ₪
778	גבע	64,076.00	64,813.60	737.60	37.72	278.22 ₪
779	שפל	189,166.40	190,605.60	1,439.20	31.20	449.03 ₪

סה"כ לדייר:

פסגה	גבע	שפל	סה"כ	שיא ביקוש
6,663.20	737.60	1,439.20	8,840.00	33.97
₪ 3,031.09	₪ 278.22	₪ 449.03	₪ 3,758.34	

סה"כ צריכה
 סה"כ לתשלום

214.45 ₪	תשלום קבוע	
44.38 ₪	תשלום עבור גודל חיבור בKVA (3x250)	
4,017.17 ₪	סה"כ לתשלום	לא כולל מע"מ

התפלגות חיוב בש"ח לפי תע"ז

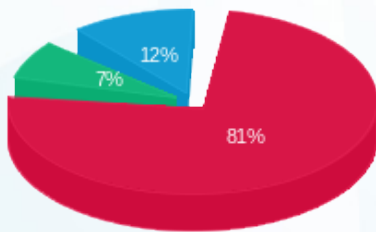

■ פסגה (₪ 3,031.09)
 ■ גבע (₪ 278.22)
 ■ שפל (₪ 449.03)

הסטוריית צריכה בקוט"ש

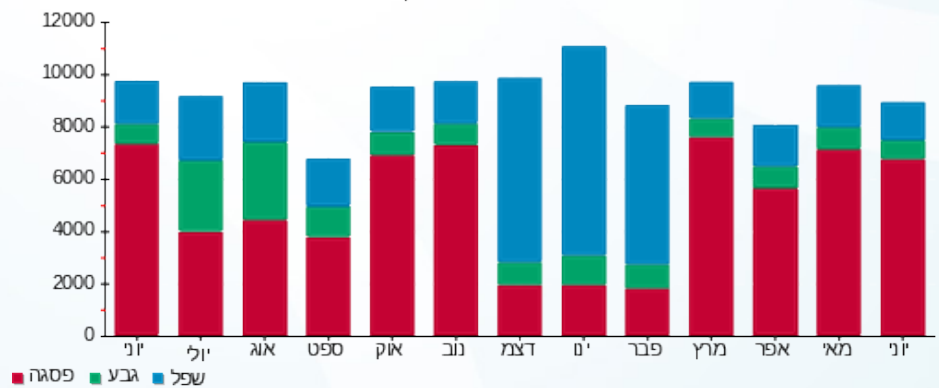



13/07/22

תאריך הפקה:

שם דייר: בניין B - ק.12 - בנק מרכנתיל

30/06/22

תאריך קריאה נוכחית:

שם אתר: מרכז עזריאלי חולון

01/06/22

תאריך קריאה קודמת:

לקוח/ה נכבד/ה, אנו מתכבדים להגיש את חישוב צריכת החשמל לתקופה 01/06/22 - 30/06/22:

בניין B - בנק מרכנתיל ק.12 - 6 - 13044076 (3x1000)

סוג תעריף	סוג צריכה	קריאה קודמת	קריאה נוכחית	סה"כ צריכה בקוט"ש	מחיר לקוט"ש בא"ג	סה"כ לתשלום
		01/06/22	30/06/22			
777	פסגה	490,046.40	500,689.60	10,643.20	45.49	4,841.59 ₪
778	גבע	185,941.60	188,456.80	2,515.20	37.72	948.73 ₪
779	שפל	518,669.60	523,524.80	4,855.20	31.20	1,514.82 ₪

סה"כ לדייר:

פסגה	גבע	שפל	סה"כ	שיא ביקוש
10,643.20	2,515.20	4,855.20	18,013.60	48.40
₪ 4,841.59	₪ 948.73	₪ 1,514.82	₪ 7,305.15	

סה"כ צריכה

סה"כ לתשלום

₪ 0.00	תשלום קבוע	
₪ 177.51	תשלום עבור גודל חיבור בKVA (3x1000)	
₪ 7,482.66	סה"כ לתשלום	לא כולל מע"מ

התפלגות חיוב בש"ח לפי תעו"ז

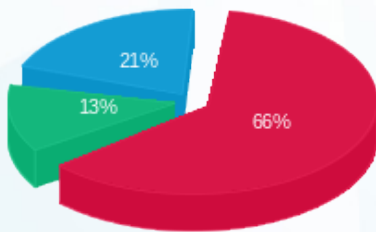

פסגה (₪ 4,841.59) ■
 גבע (₪ 948.73) ■
 שפל (₪ 1,514.82) ■

הסטוריית צריכה בקוט"ש

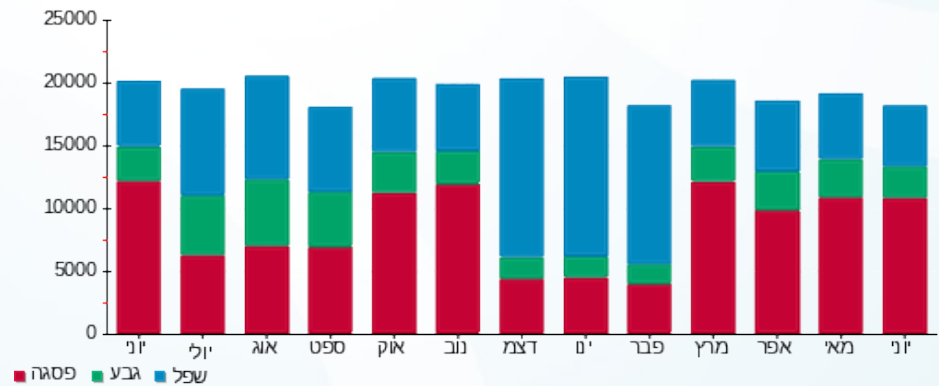

פסגה ■ גבע ■ שפל





13/07/22

תאריך הפקה:

שם דייר: בניין B - רוברט פישר

30/06/22

תאריך קריאה נוכחית:

שם אתר: מרכז עזריאלי חולון

01/06/22

תאריך קריאה קודמת:

לקוח/ה נכבד/ה, אנו מתכבדים להגיש את חישוב צריכת החשמל לתקופה 01/06/22 - 30/06/22:

בניין B רוברט פישר - 9 - 15129207 (3x50)

סוג תעריף	סוג צריכה	קריאה קודמת	קריאה נוכחית	סה"כ צריכה בקוט"ש	מחיר לקוט"ש בא"ג	סה"כ לתשלום
פרטי חשבון עבור תאריכים:						
777	פסגה	01/06/22	30/06/22	1,269.80	45.49	577.63 ₪
778	גבע	17,126.40	17,444.40	318.00	37.72	119.95 ₪
779	שפל	58,861.50	59,654.00	792.50	31.20	247.26 ₪

סה"כ לדייר:

פסגה	גבע	שפל	סה"כ	שיא ביקוש
1,269.80	318.00	792.50	2,380.30	10.68
577.63 ₪	119.95 ₪	247.26 ₪	944.84 ₪	

סה"כ צריכה

סה"כ לתשלום

214.45 ₪	תשלום קבוע	
8.88 ₪	תשלום עבור גודל חיבור בKVA (3x50)	
1,168.17 ₪	סה"כ לתשלום	לא כולל מע"מ

התפלגות חיוב בש"ח לפי תעו"ז

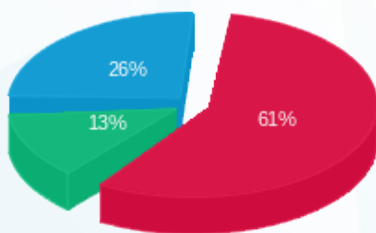

- פסגה (577.63 ₪)
- גבע (119.95 ₪)
- שפל (247.26 ₪)

הסטוריית צריכה בקוט"ש

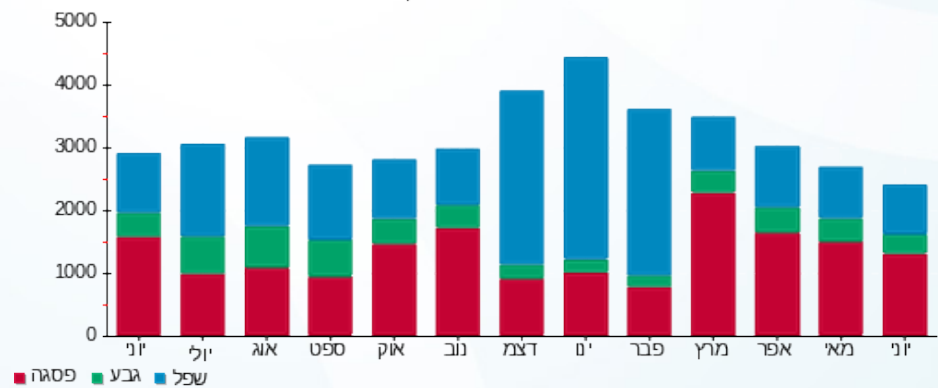

13/07/22 תאריך הפקה:
 30/06/22 תאריך קריאה נכחית:
 01/06/22 תאריך קריאה קודמת:

שם דייר: בניין B מיזוג אוויר
 שם אתר: מרכז עזריאלי חולון

לקוח/ה נכבד/ה, אנו מתכבדים להגיש את חישוב צריכת החשמל לתקופה 01/06/22 - 30/06/22:

בניין B צ'ילר 2 - 2 - 13044066

סוג תעריף	סוג צריכה	קריאה קודמת	קריאה נכחית	סה"כ צריכה בקוט"ש	מחיר לקוט"ש בא"ג	סה"כ לתשלום
פרטי חשבון עבור תאריכים:			30/06/22	01/06/22		
777	פסגה	891,932.00	925,492.00	33,560.00	45.49	15,266.44 ₪
778	גבע	280,332.00	286,042.00	5,710.00	37.72	2,153.81 ₪
779	שפל	498,474.00	507,358.00	8,884.00	31.20	2,771.81 ₪

בניין B לוח משאבות - 3 - 13044066

סוג תעריף	סוג צריכה	קריאה קודמת	קריאה נכחית	סה"כ צריכה בקוט"ש	מחיר לקוט"ש בא"ג	סה"כ לתשלום
פרטי חשבון עבור תאריכים:			30/06/22	01/06/22		
777	פסגה	0.00	0.00	0.00	45.49	0.00 ₪
778	גבע	0.00	0.00	0.00	37.72	0.00 ₪
779	שפל	0.00	0.00	0.00	31.20	0.00 ₪

בניין B צ'ילר 1 - 2 - 13044076

סוג תעריף	סוג צריכה	קריאה קודמת	קריאה נכחית	סה"כ צריכה בקוט"ש	מחיר לקוט"ש בא"ג	סה"כ לתשלום
פרטי חשבון עבור תאריכים:			30/06/22	01/06/22		
777	פסגה	399,394.00	423,844.00	24,450.00	45.49	11,122.31 ₪
778	גבע	117,832.00	121,814.00	3,982.00	37.72	1,502.01 ₪
779	שפל	189,094.00	198,426.00	9,332.00	31.20	2,911.58 ₪

בניין B לוח שירותי מ"א בנג - 3 - 13044076

סוג תעריף	סוג צריכה	קריאה קודמת	קריאה נכחית	סה"כ צריכה בקוט"ש	מחיר לקוט"ש בא"ג	סה"כ לתשלום
פרטי חשבון עבור תאריכים:			30/06/22	01/06/22		
777	פסגה	299,998.00	308,603.20	8,605.20	45.49	3,914.51 ₪
778	גבע	153,924.40	157,009.60	3,085.20	37.72	1,163.74 ₪
779	שפל	425,338.00	432,120.80	6,782.80	31.20	2,116.23 ₪

בניין B צילר 3 חיוני - 2 - 13080928

סוג תעריף	סוג צריכה	קריאה קודמת	קריאה נוכחית	סה"כ צריכה בקוט"ש	מחיר לקוט"ש בא"ג	סה"כ לתשלום
פרטי חשבון עבור תאריכים:			30/06/22	01/06/22		
777	פסגה	1,002,748.00	1,034,028.00	31,280.00	45.49	14,229.27 ₪
778	גבע	267,682.00	271,440.00	3,758.00	37.72	1,417.52 ₪
779	שפל	468,304.00	474,714.00	6,410.00	31.20	1,999.92 ₪

בניין B לוח משאבות מ"א 1 - 3 - 13080928

סוג תעריף	סוג צריכה	קריאה קודמת	קריאה נוכחית	סה"כ צריכה בקוט"ש	מחיר לקוט"ש בא"ג	סה"כ לתשלום
פרטי חשבון עבור תאריכים:			30/06/22	01/06/22		
777	פסגה	500,926.00	522,906.00	21,980.00	45.49	9,998.70 ₪
778	גבע	190,288.00	195,786.00	5,498.00	37.72	2,073.85 ₪
779	שפל	484,396.00	496,408.00	12,012.00	31.20	3,747.74 ₪

בניין B צילר 4 חיוני - 5 - 13080928

סוג תעריף	סוג צריכה	קריאה קודמת	קריאה נוכחית	סה"כ צריכה בקוט"ש	מחיר לקוט"ש בא"ג	סה"כ לתשלום
פרטי חשבון עבור תאריכים:			30/06/22	01/06/22		
777	פסגה	345,740.40	347,252.40	1,512.00	45.49	687.81 ₪
778	גבע	158,083.20	158,148.00	64.80	37.72	24.44 ₪
779	שפל	474,624.00	474,770.40	146.40	31.20	45.68 ₪

בניין B לוח משאבות מ"א 2 - 14 - 13080928

סוג תעריף	סוג צריכה	קריאה קודמת	קריאה נוכחית	סה"כ צריכה בקוט"ש	מחיר לקוט"ש בא"ג	סה"כ לתשלום
פרטי חשבון עבור תאריכים:			30/06/22	01/06/22		
777	פסגה	62,190.88	67,530.08	5,339.20	45.49	2,428.80 ₪
778	גבע	26,886.72	28,394.88	1,508.16	37.72	568.88 ₪
779	שפל	77,713.76	80,534.08	2,820.32	31.20	879.94 ₪

סה"כ לדיר:

פסגה	גבע	שפל	סה"כ	שיא ביקוש
126,726.40	23,606.16	46,387.52	196,720.08	385.46
₪ 57,647.84	₪ 8,904.24	₪ 14,472.91	₪ 81,024.99	

סה"כ צריכה
סה"כ לתשלום

0.00 ₪	תשלום קבוע	
81,024.99 ₪	סה"כ לתשלום	לא כולל מע"מ





התפלגות חיוב בש"ח לפי תעו"ז

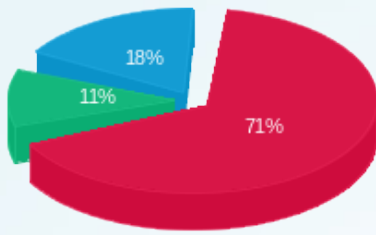

■ פסגה (57,647.84 ש"ח)
■ גבע (8,904.24 ש"ח)
■ שפל (14,472.91 ש"ח)

הסטוריית צריכה בקוט"ש

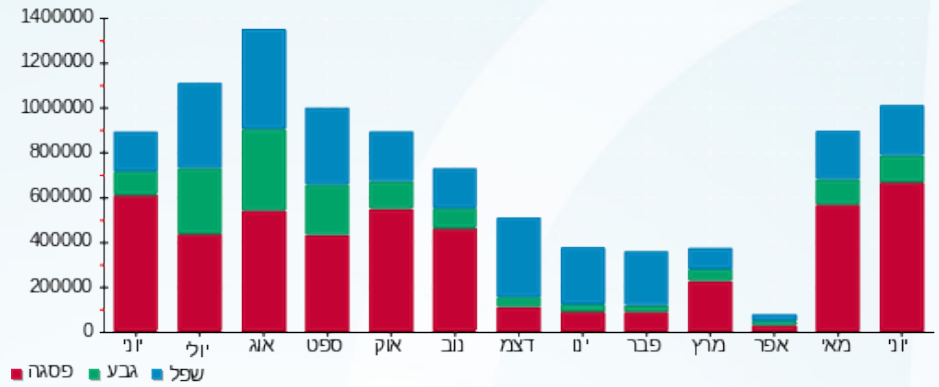



13/07/22

תאריך הפקדה:

שם דייר: בניין B ראשי שנאי 1

30/06/22

תאריך קריאה נוכחית:

שם אתר: מרכז עזריאלי חולון

01/06/22

תאריך קריאה קודמת:

לקוח/ה נכבד/ה, אנו מתכבדים להגיש את חישוב צריכת החשמל לתקופה 01/06/22 - 30/06/22:

ראשי שנאי 1 בניין 1 - 13044076 - B

סה"כ לתשלום	מחיר לקוט"ש בא"ג	סה"כ צריכה בקוט"ש	קריאה נוכחית	קריאה קודמת	סוג צריכה	סוג תעריף
			30/06/22	01/06/22	פרטי חשבון עבור תאריכים:	
₪ 85,128.17	45.49	187,136.00	1,357,580.80	1,170,444.80	פסגה	777
₪ 14,315.49	37.72	37,952.00	404,198.40	366,246.40	גבע	778
₪ 24,360.96	31.20	78,080.00	1,034,028.80	955,948.80	שפל	779

סה"כ לדייר:

שיא ביקוש	סה"כ	שפל	גבע	פסגה
958.85	303,168.00	78,080.00	37,952.00	187,136.00
	₪ 123,804.62	₪ 24,360.96	₪ 14,315.49	₪ 85,128.17

סה"כ צריכה

סה"כ לתשלום

₪ 0.00	תשלום קבוע	
₪ 123,804.62	סה"כ לתשלום	לא כולל מע"מ

התפלגות חיוב בש"ח לפי תעו"ז

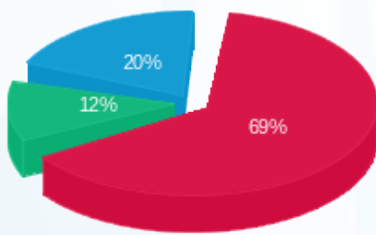

פסגה (₪ 85,128.17) 69%
 גבע (₪ 14,315.49) 12%
 שפל (₪ 24,360.96) 20%

הסטוריית צריכה בקוט"ש

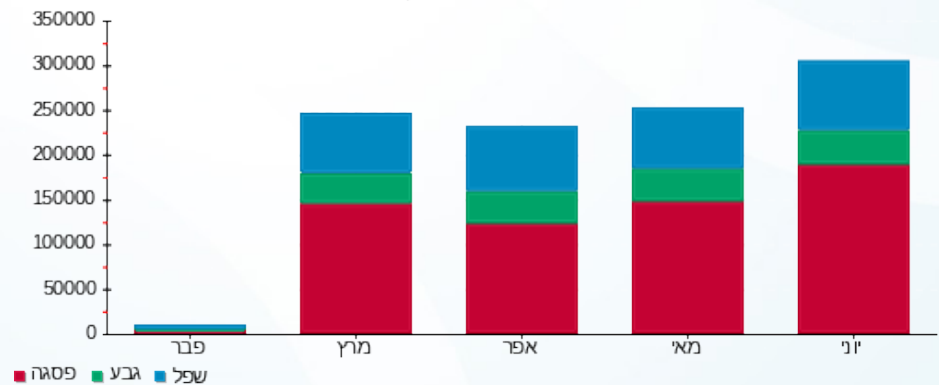

13/07/22 תאריך הפקה:
 30/06/22 תאריך קריאה נוכחית:
 01/06/22 תאריך קריאה קודמת:

שם דייר: בניין B ראשי שנאי 2
 שם אתר: מרכז עזריאלי חולון

לקוח/ה נכבד/ה, אנו מתכבדים להגיש את חישוב צריכת החשמל לתקופה 01/06/22 - 30/06/22:

בניין B ראשי שנאי 2 - 13044066

סה"כ לתשלום	מחיר לקוט"ש בא"ג	סה"כ צריכה בקוט"ש	קריאה נוכחית	קריאה קודמת	סוג צריכה	סוג תעריף
			30/06/22	01/06/22		פרטי חשבון עבור תאריכים:
₪ 361.01	45.49	793.60	5,455,635.20	5,454,841.60	פסגה	777
₪ 137.60	37.72	364.80	1,891,161.60	1,890,796.80	גבע	778
₪ 517.17	31.20	1,657.60	5,171,628.80	5,169,971.20	שפל	779

סה"כ לדיר:

שיא ביקוש	סה"כ	שפל	גבע	פסגה
10.24	2,816.00	1,657.60	364.80	793.60
	₪ 1,015.78	₪ 517.17	₪ 137.60	₪ 361.01

סה"כ צריכה
 סה"כ לתשלום

₪ 0.00	תשלום קבוע	
₪ 1,015.78	סה"כ לתשלום	לא כולל מע"מ

התפלגות חיוב בש"ח לפי תעו"ז

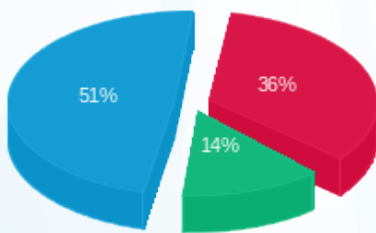

פסגה (₪ 361.01) 51%
 גבע (₪ 137.60) 36%
 שפל (₪ 517.17) 14%

הסטוריית צריכה בקוט"ש

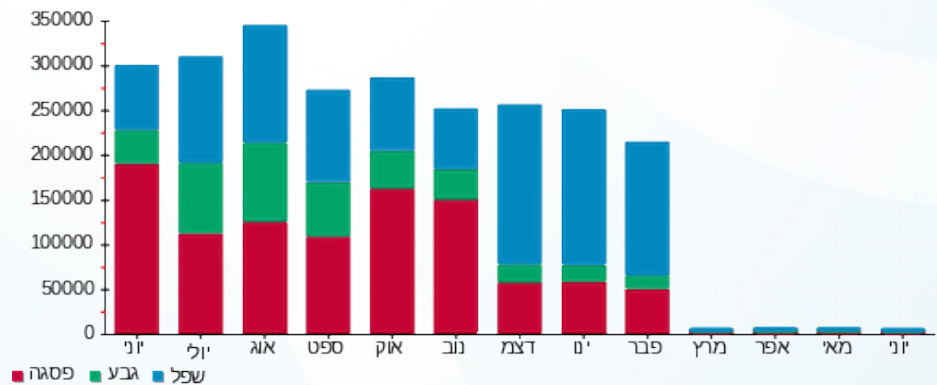



13/07/22

תאריך הפקדה:

שם דייר: בניין B ראשי שנאי 3
שם אתר: מרכז עזריאלי חולון

30/06/22

תאריך קריאה נוכחית:

01/06/22

תאריך קריאה קודמת:

לקוח/ה נכבד/ה, אנו מתכבדים להגיש את חישוב צריכת החשמל לתקופה 01/06/22 - 30/06/22:

בניין B ראשי שנאי 3 - 13080928

סה"כ לתשלום	מחיר לקוט"ש בא"ג	סה"כ צריכה בקוט"ש	קריאה נוכחית	קריאה קודמת	סוג צריכה	סוג תעריף
			30/06/22	01/06/22		פרטי חשבון עבור תאריכים:
₪ 34,234.68	45.49	75,257.60	2,029,772.80	1,954,515.20	פסגה	777
₪ 5,805.86	37.72	15,392.00	727,008.00	711,616.00	גבע	778
₪ 9,970.02	31.20	31,955.20	1,807,449.60	1,775,494.40	שפל	779

סה"כ לדייר:

שיא ביקוש	סה"כ	שפל	גבע	פסגה
388.86	122,604.80	31,955.20	15,392.00	75,257.60
	₪ 50,010.57	₪ 9,970.02	₪ 5,805.86	₪ 34,234.68

סה"כ צריכה

סה"כ לתשלום

₪ 0.00	תשלום קבוע	
₪ 50,010.57	סה"כ לתשלום	לא כולל מע"מ

התפלגות חיוב בש"ח לפי תעו"ז

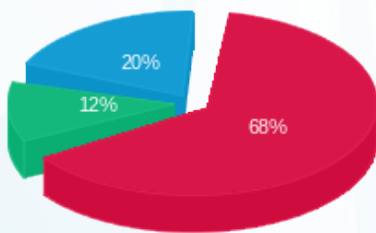

- פסגה (₪ 34,234.68) 68%
- גבע (₪ 5,805.86) 12%
- שפל (₪ 9,970.02) 20%

הסטוריית צריכה בקוט"ש

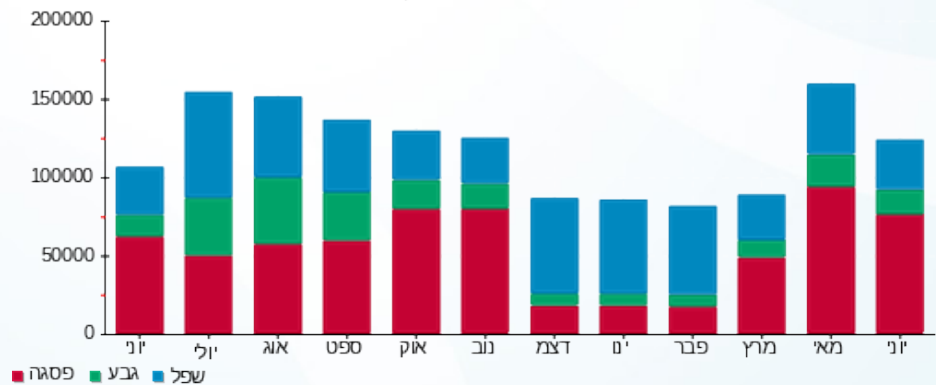

13/07/22 תאריך הפקה:
 30/06/22 תאריך קריאה נוכחית:
 01/06/22 תאריך קריאה קודמת:

שם דייר: בניין C - איילון - שלט
 שם אתר: מרכז עזריאלי חולון

לקוח/ה נכבד/ה, אנו מתכבדים להגיש את חישוב צריכת החשמל לתקופה 01/06/22 - 30/06/22:

בניין C - איילון - שלט - 5 - 15091195 (1x16)

סוג תעריף	סוג צריכה	קריאה קודמת	קריאה נוכחית	סה"כ צריכה בקוט"ש	מחיר לקוט"ש בא"ג	סה"כ לתשלום
פרטי חשבון עבור תאריכים:						
777	פסגה	01/06/22	30/06/22	40.53	45.49	18.44 ₪
778	גבע	515.20	535.71	20.51	37.72	7.74 ₪
779	שפל	3,874.06	4,001.70	127.63	31.20	39.82 ₪

סה"כ לדייר:

פסגה	גבע	שפל	סה"כ	שיא ביקוש
40.53	20.51	127.63	188.67	0.28
18.44 ₪	7.74 ₪	39.82 ₪	65.99 ₪	

סה"כ צריכה
 סה"כ לתשלום

0.00 ₪	תשלום קבוע	
0.95 ₪	תשלום עבור גודל חיבור בKVA (1x16)	
66.94 ₪	סה"כ לתשלום	לא כולל מע"מ

התפלגות חיוב בש"ח לפי תעו"ז

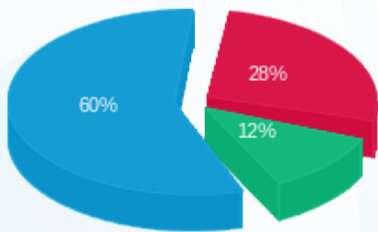

פסגה (18.44 ₪) - 28%
 גבע (7.74 ₪) - 12%
 שפל (39.82 ₪) - 60%

הסטוריית צריכה בקוט"ש

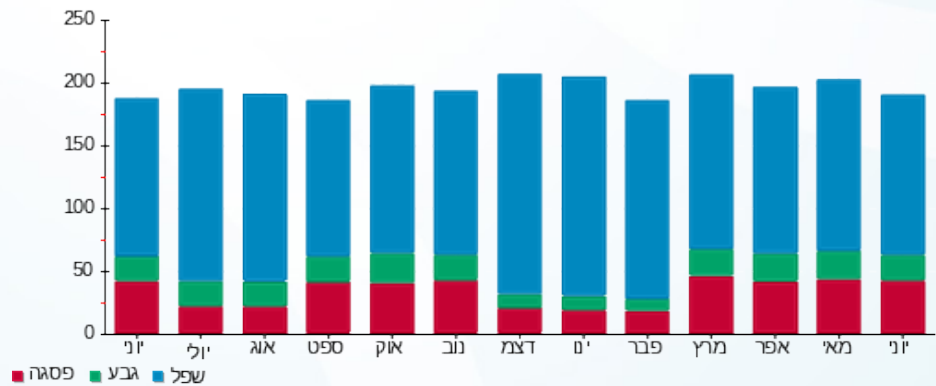

13/07/22 תאריך הפקה:
 30/06/22 תאריך קריאה נוכחית:
 01/06/22 תאריך קריאה קודמת:

שם דייר: בניין C - בנק הפועלים - שלט
 שם אתר: מרכז עזריאלי חולון

לקוח/ה נכבד/ה, אנו מתכבדים להגיש את חישוב צריכת החשמל לתקופה 01/06/22 - 30/06/22:

בניין C שלט בנק הפועלים - 2 - 15091195 (1x16)

סוג תעריף	סוג צריכה	קריאה קודמת	קריאה נוכחית	סה"כ צריכה בקוט"ש	מחיר לקוט"ש בא"ג	סה"כ לתשלום
פרטי חשבון עבור תאריכים:						
777	פסגה	01/06/22	30/06/22	39.42	45.49	17.93 ₪
778	גבע	714.22	734.35	20.13	37.72	7.59 ₪
779	שפל	5,361.76	5,486.75	124.99	31.20	39.00 ₪

סה"כ לדייר:

פסגה	גבע	שפל	סה"כ	שיא ביקוש
39.42	20.13	124.99	184.54	0.27
17.93 ₪	7.59 ₪	39.00 ₪	64.52 ₪	

סה"כ צריכה
 סה"כ לתשלום

0.00 ₪	תשלום קבוע	
0.95 ₪	תשלום עבור גודל חיבור בKVA (1x16)	
65.47 ₪	סה"כ לתשלום	לא כולל מע"מ

התפלגות חיוב בש"ח לפי תע"ז

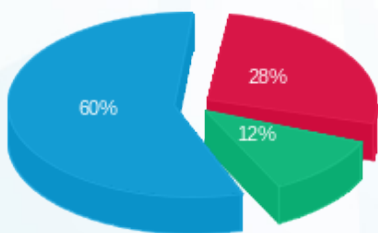

■ פסגה (17.93 ₪)
 ■ גבע (7.59 ₪)
 ■ שפל (39.00 ₪)

הסטוריית צריכה בקוט"ש

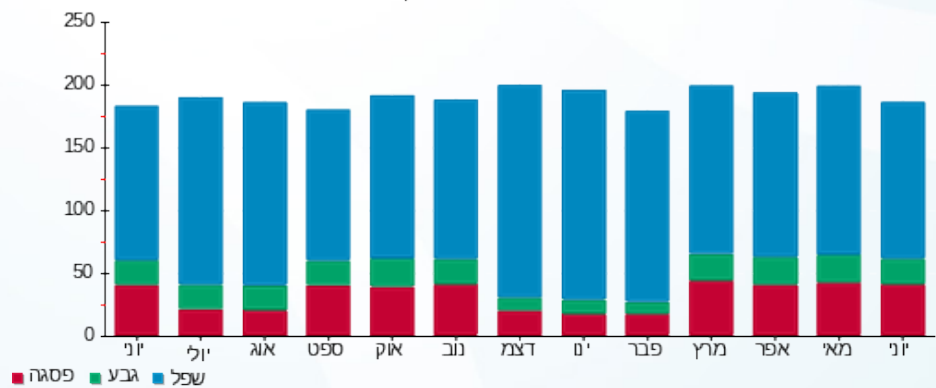

13/07/22 תאריך הפקה:
 30/06/22 תאריך קריאה נוכחית:
 01/06/22 תאריך קריאה קודמת:

שם דייר: בניין C - הרץ השכרת רכב - שלט
 שם אתר: מרכז עזריאלי חולון

לקוח/ה נכבד/ה, אנו מתכבדים להגיש את חישוב צריכת החשמל לתקופה **01/06/22 - 30/06/22**:

בניין C שלט הרץ השכרת רכב - 3 - 15091195 (1x16)

סוג תעריף	סוג צריכה	קריאה קודמת	קריאה נוכחית	סה"כ צריכה בקוט"ש	מחיר לקוט"ש בא"ג	סה"כ לתשלום
פרטי חשבון עבור תאריכים:						
777	פסגה	01/06/22	30/06/22	34.05	45.49	15.49 ₪
778	גבע	606.24	623.49	17.25	37.72	6.51 ₪
779	שפל	4,572.64	4,681.30	108.66	31.20	33.90 ₪

סה"כ לדייר:

פסגה	גבע	שפל	סה"כ	שיא ביקוש
34.05	17.25	108.66	159.95	0.23
15.49 ₪	6.51 ₪	33.90 ₪	55.90 ₪	

סה"כ צריכה
 סה"כ לתשלום

0.00 ₪	תשלום קבוע	
0.95 ₪	תשלום עבור גודל חיבור בKVA (1x16)	
56.84 ₪	סה"כ לתשלום	לא כולל מע"מ

התפלגות חיוב בש"ח לפי תע"ז

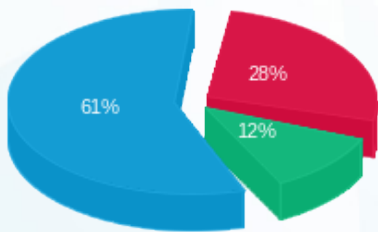

פסגה (15.49 ₪)
 גבע (6.51 ₪)
 שפל (33.90 ₪)

הסטוריית צריכה בקוט"ש

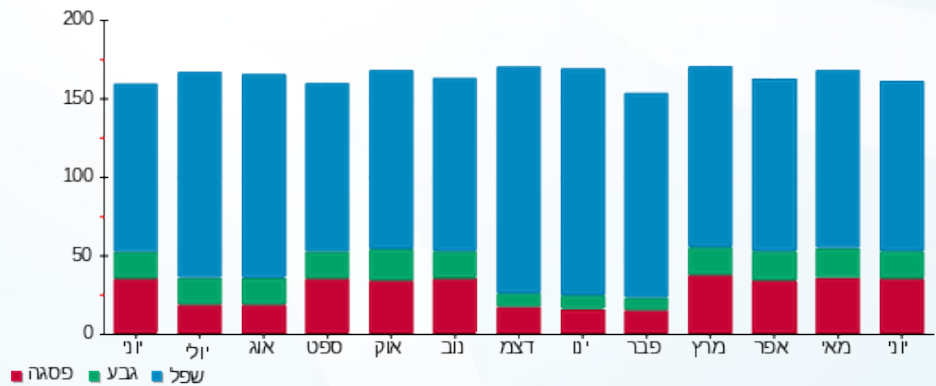



13/07/22

תאריך הפקה:

שם דייר: בניין C - ויז גרופ
שם אתר: מרכז עזריאלי חולון

30/06/22

תאריך קריאה נוכחית:

01/06/22

תאריך קריאה קודמת:

לקוח/ה נכבד/ה, אנו מתכבדים להגיש את חישוב צריכת החשמל לתקופה 01/06/22 - 30/06/22:

בניין C ויז גרופ - 1 - 16048023 (3x160)

סוג תעריף	סוג צריכה	קריאה קודמת	קריאה נוכחית	סה"כ צריכה בקוט"ש	מחיר לקוט"ש בא"ג	סה"כ לתשלום
		01/06/22	30/06/22			
777	פסגה	53,124.00	54,688.20	1,564.20	45.49	711.55 ₪
778	גבע	10,550.20	10,728.80	178.60	37.72	67.37 ₪
779	שפל	33,278.00	33,689.80	411.80	31.20	128.48 ₪

סה"כ לדייר:

פסגה	גבע	שפל	סה"כ	שיא ביקוש
1,564.20	178.60	411.80	2,154.60	9.39
711.55 ₪	67.37 ₪	128.48 ₪	907.40 ₪	

סה"כ צריכה

סה"כ לתשלום

214.45 ₪	תשלום קבוע	
28.40 ₪	תשלום עבור גודל חיבור בKVA (3x160)	
1,150.26 ₪	סה"כ לתשלום	לא כולל מע"מ

התפלגות חיוב בש"ח לפי תעו"ז

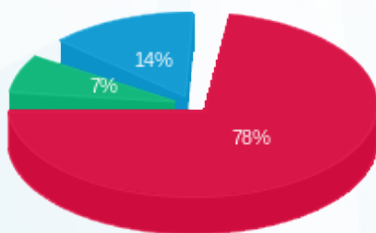

- פסגה (711.55 ₪) - 78%
- גבע (67.37 ₪) - 14%
- שפל (128.48 ₪) - 7%

הסטוריית צריכה בקוט"ש

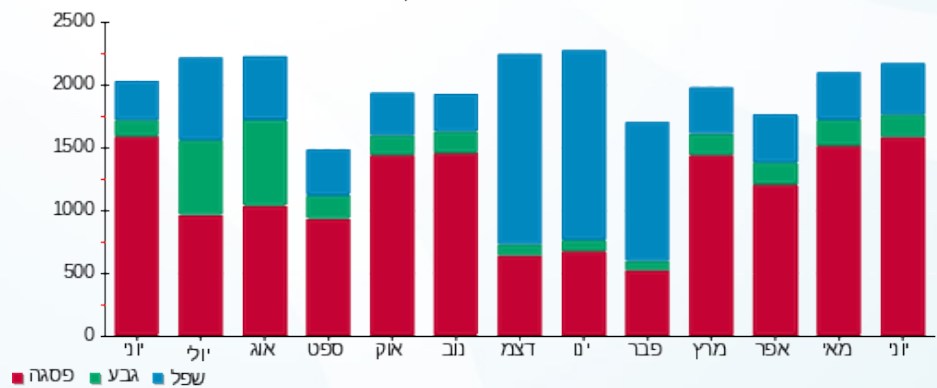



13/07/22

תאריך הפקה:

שם דייר: בניין C - חומוס בהדונס

30/06/22

תאריך קריאה נוכחית:

שם אתר: מרכז עזריאלי חולון

01/06/22

תאריך קריאה קודמת:

לקוח/ה נכבד/ה, אנו מתכבדים להגיש את חישוב צריכת החשמל לתקופה 01/06/22 - 30/06/22:

בניין C חומוס בהדונס - 7 - 13044085(3x63)

סוג תעריף	סוג צריכה	קריאה קודמת	קריאה נוכחית	סה"כ צריכה בקוט"ש	מחיר לקוט"ש בא"ג	סה"כ לתשלום
פרטי חשבון עבור תאריכים:						
777	פסגה	01/06/22	30/06/22	701.20	45.49	318.98 ₪
778	גבע	5,624.10	5,712.10	88.00	37.72	33.19 ₪
779	שפל	16,942.50	17,167.70	225.20	31.20	70.26 ₪

סה"כ לדייר:

פסגה	גבע	שפל	סה"כ	שיא ביקוש
701.20	88.00	225.20	1,014.40	8.58
318.98 ₪	33.19 ₪	70.26 ₪	422.43 ₪	

סה"כ צריכה

סה"כ לתשלום

214.45 ₪	תשלום קבוע	
11.18 ₪	תשלום עבור גודל חיבור בKVA (3x63)	
648.06 ₪	סה"כ לתשלום	לא כולל מע"מ

התפלגות חיוב בש"ח לפי תעו"ז

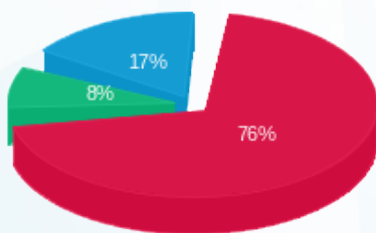

- פסגה (318.98 ₪) 76%
- גבע (33.19 ₪) 8%
- שפל (70.26 ₪) 17%

הסטוריית צריכה בקוט"ש

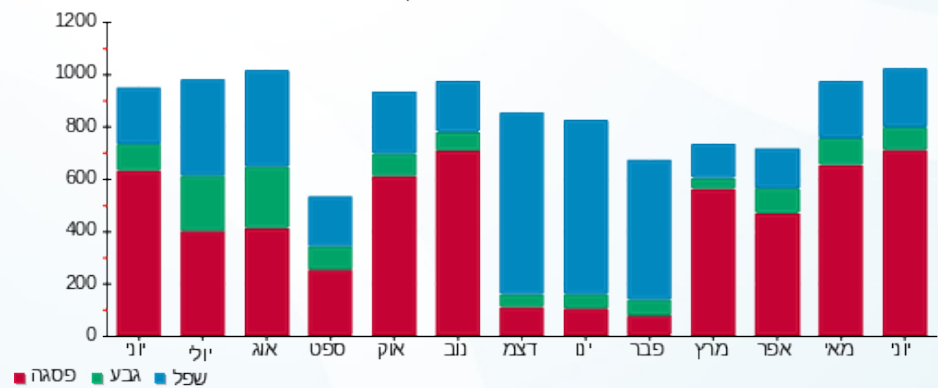



13/07/22

תאריך הפקה:

30/06/22

תאריך קריאה נוכחית:

01/06/22

תאריך קריאה קודמת:

שם דייר: בניין C - צים
שם אתר: מרכז עזריאלי חולון

לקוח/ה נכבד/ה, אנו מתכבדים להגיש את חישוב צריכת החשמל לתקופה 01/06/22 - 30/06/22:

בניין C צים - 1 - 16048024(0x0)

סה"כ לתשלום	מחיר לקוט"ש בא"ג	סה"כ צריכה בקוט"ש	קריאה נוכחית	קריאה קודמת	סוג צריכה	סוג תעריף
			30/06/22	01/06/22		פרטי חשבון עבור תאריכים:
₪ 416.05	45.49	914.60	39,583.60	38,669.00	פסגה	777
₪ 45.53	37.72	120.70	9,632.10	9,511.40	גבע	778
₪ 97.75	31.20	313.30	32,487.80	32,174.50	שפל	779

סה"כ לדייר:

שיא ביקוש	סה"כ	שפל	גבע	פסגה
5.42	1,348.60	313.30	120.70	914.60
	₪ 559.33	₪ 97.75	₪ 45.53	₪ 416.05

סה"כ צריכה

סה"כ לתשלום

₪ 214.45	תשלום קבוע	
₪ 0.00	תשלום עבור גודל חיבור בKVA (0x0)	
₪ 773.78	סה"כ לתשלום	לא כולל מע"מ

התפלגות חיוב בש"ח לפי תעו"ז

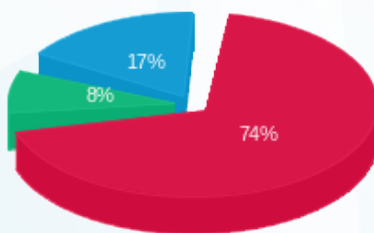

- פסגה (₪ 416.05)
- גבע (₪ 45.53)
- שפל (₪ 97.75)

הסטוריית צריכה בקוט"ש

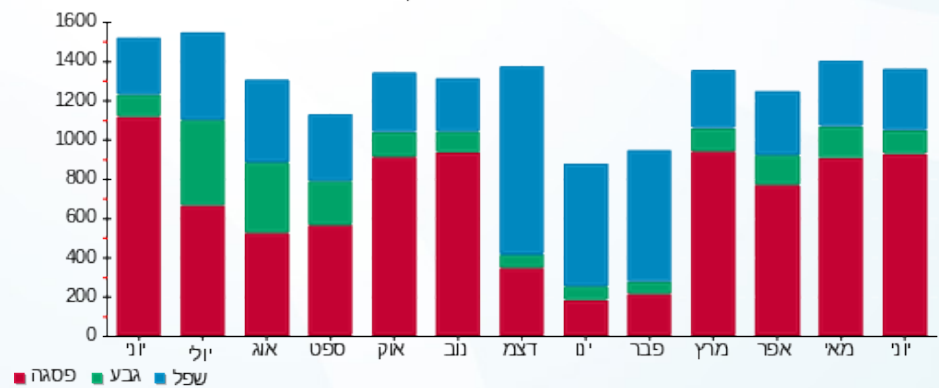



13/07/22

תאריך הפקה:

שם דייר: בניין C - ק.0 - גרצל בר
שם אתר: מרכז עזריאלי חולון

30/06/22

תאריך קריאה נוכחית:

01/06/22

תאריך קריאה קודמת:

לקוח/ה נכבד/ה, אנו מתכבדים להגיש את חישוב צריכת החשמל לתקופה 01/06/22 - 30/06/22:

בניין C - ק.0 - גרצל בר - 6 - 13044085 (3x125)

סוג תעריף	סוג צריכה	קריאה קודמת	קריאה נוכחית	סה"כ צריכה בקוט"ש	מחיר לקוט"ש בא"ג	סה"כ לתשלום
פרטי חשבון עבור תאריכים:						
777	פסגה	01/06/22	30/06/22	3,016.00	45.49	1,371.98 ₪
778	גבע	33,708.40	34,496.80	788.40	37.72	297.38 ₪
779	שפל	94,305.80	95,381.60	1,075.80	31.20	335.65 ₪

סה"כ לדיר:

פסגה	גבע	שפל	סה"כ	שיא ביקוש
3,016.00	788.40	1,075.80	4,880.20	27.89
1,371.98 ₪	297.38 ₪	335.65 ₪	2,005.01 ₪	

סה"כ צריכה

סה"כ לתשלום

214.45 ₪	תשלום קבוע	
22.19 ₪	תשלום עבור גודל חיבור בKVA (3x125)	
2,241.65 ₪	סה"כ לתשלום	לא כולל מע"מ

התפלגות חיוב בש"ח לפי תעו"ז

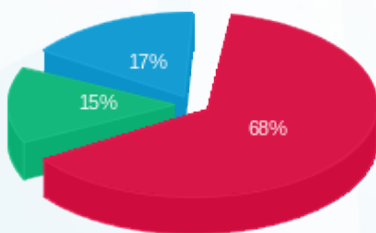

- פסגה (1,371.98 ₪)
- גבע (297.38 ₪)
- שפל (335.65 ₪)

הסטוריית צריכה בקוט"ש

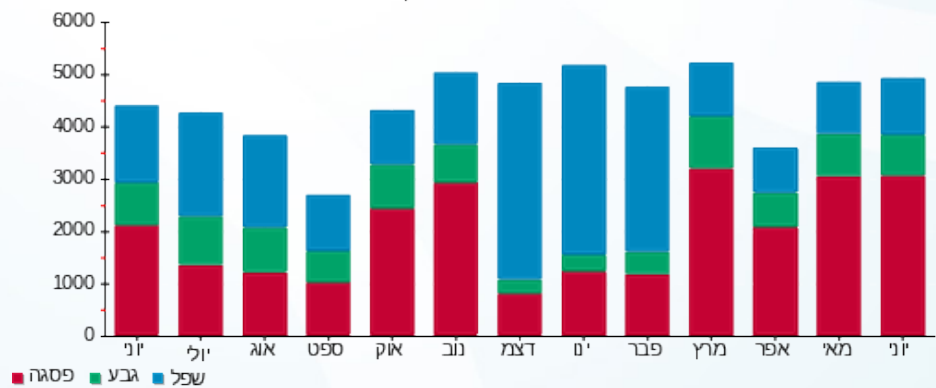

13/07/22

תאריך הפקה:

שם דייר: בניין C - ק.0 - קפה לנדזור - מחסן קירור
שם אתר: מרכז עזריאלי חולון

30/06/22

תאריך קריאה נוכחית:

01/06/22

תאריך קריאה קודמת:

לקוח/ה נכבד/ה, אנו מתכבדים להגיש את חישוב צריכת החשמל לתקופה 01/06/22 - 30/06/22:

בניין C - ק.0 - קפה לנדזור - מחסן קירור - 4 - 13044085(3x125)

סוג תעריף	סוג צריכה	קריאה קודמת	קריאה נוכחית	סה"כ צריכה בקוט"ש	מחיר לקוט"ש בא"ג	סה"כ לתשלום
פרטי חשבון עבור תאריכים:						
777	פסגה	01/06/22	30/06/22	1,147.30	45.49	521.91 ₪
778	גבע	21,871.80	22,317.30	445.50	37.72	168.04 ₪
779	שפל	67,282.50	68,367.10	1,084.60	31.20	338.40 ₪

סה"כ לדייר:

פסגה	גבע	שפל	סה"כ	שיא ביקוש
1,147.30	445.50	1,084.60	2,677.40	5.06
₪ 521.91	₪ 168.04	₪ 338.40	₪ 1,028.34	

סה"כ צריכה
סה"כ לתשלום

214.45 ₪	תשלום קבוע	
22.19 ₪	תשלום עבור גודל חיבור בKVA (3x125)	
1,264.98 ₪	סה"כ לתשלום	לא כולל מע"מ

התפלגות חיוב בש"ח לפי תע"ז

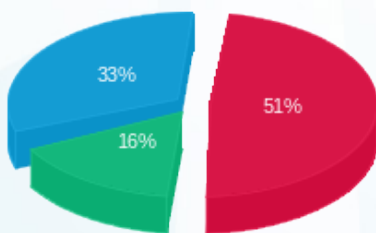

פסגה (₪ 521.91) ■
גבע (₪ 168.04) ■
שפל (₪ 338.40) ■

הסטוריית צריכה בקוט"ש

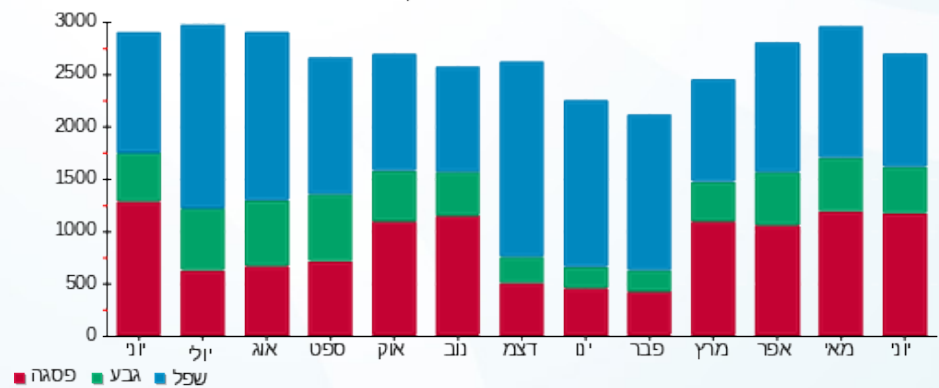

פסגה ■ גבע ■ שפל

13/07/22 תאריך הפקה:
 30/06/22 תאריך קריאה נוכחית:
 01/06/22 תאריך קריאה קודמת:

שם דייר: בניין C - ק.0 - סנוקר
 שם אתר: מרכז עזריאלי חולון

לקוח/ה נכבד/ה, אנו מתכבדים להגיש את חישוב צריכת החשמל לתקופה 01/06/22 - 30/06/22:

בניין C סנוקר ק.0 - 1 - 13044085 (3x160)

סוג תעריף	סוג צריכה	קריאה קודמת	קריאה נוכחית	סה"כ צריכה בקוט"ש	מחיר לקוט"ש בא"ג	סה"כ לתשלום
פרטי חשבון עבור תאריכים:						
777	פסגה	01/06/22	30/06/22	1,415.20	45.49	643.77 ₪
778	גבע	21,797.60	22,510.40	712.80	37.72	268.87 ₪
779	שפל	80,288.00	82,156.64	1,868.64	31.20	583.02 ₪

סה"כ לדייר:

פסגה	גבע	שפל	סה"כ	שיא ביקוש
1,415.20	712.80	1,868.64	3,996.64	21.52
643.77 ₪	268.87 ₪	583.02 ₪	1,495.66 ₪	

סה"כ צריכה
 סה"כ לתשלום

214.45 ₪	תשלום קבוע	
28.40 ₪	תשלום עבור גודל חיבור בKVA (3x160)	
1,738.51 ₪	סה"כ לתשלום	לא כולל מע"מ

התפלגות חיוב בש"ח לפי תע"ז

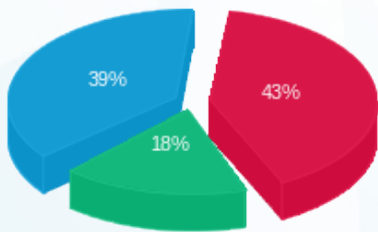

■ פסגה (643.77 ₪)
 ■ גבע (268.87 ₪)
 ■ שפל (583.02 ₪)

הסטוריית צריכה בקוט"ש

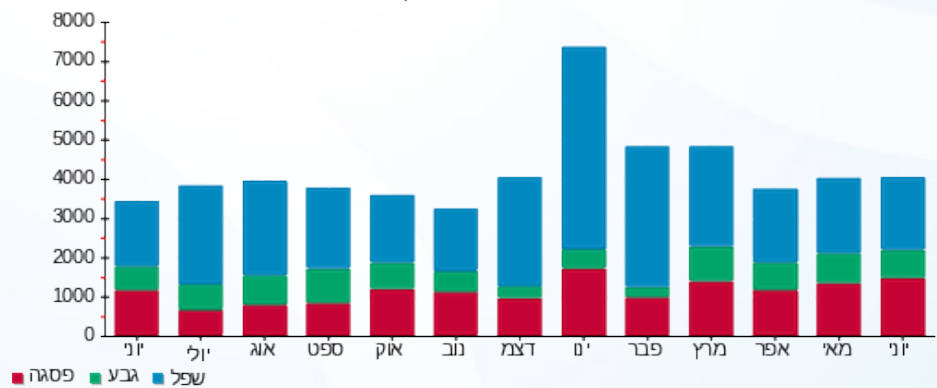



13/07/22

תאריך הפקה:

שם דייר: בניין C - ק.01 - חברת דרכא

30/06/22

תאריך קריאה נוכחית:

שם אתר: מרכז עזריאלי חולון

01/06/22

תאריך קריאה קודמת:

לקוח/ה נכבד/ה, אנו מתכבדים להגיש את חישוב צריכת החשמל לתקופה 01/06/22 - 30/06/22:

בניין C חברת דרכא ק.1 - 1 - 17013966(3x200)

סוג תעריף	סוג צריכה	קריאה קודמת	קריאה נוכחית	סה"כ צריכה בקוט"ש	מחיר לקוט"ש בא"ג	סה"כ לתשלום
פרטי חשבון עבור תאריכים:						
777	פסגה	01/06/22	30/06/22	4,302.00	45.49	1,956.98 ₪
778	גבע	17,804.30	18,793.10	988.80	37.72	372.98 ₪
779	שפל	52,142.80	54,583.80	2,441.00	31.20	761.59 ₪

סה"כ לדייר:

פסגה	גבע	שפל	סה"כ	שיא ביקוש
4,302.00	988.80	2,441.00	7,731.80	
1,956.98 ₪	372.98 ₪	761.59 ₪	3,091.55 ₪	

סה"כ צריכה

סה"כ לתשלום

214.45 ₪	תשלום קבוע	
35.50 ₪	תשלום עבור גודל חיבור בKVA (3x200)	
3,341.50 ₪	סה"כ לתשלום	לא כולל מע"מ

התפלגות חיוב בש"ח לפי תע"ז

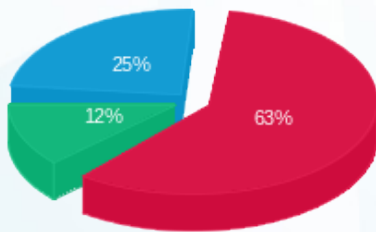

- פסגה (1,956.98 ₪) - 63%
- גבע (372.98 ₪) - 12%
- שפל (761.59 ₪) - 25%

הסטוריית צריכה בקוט"ש

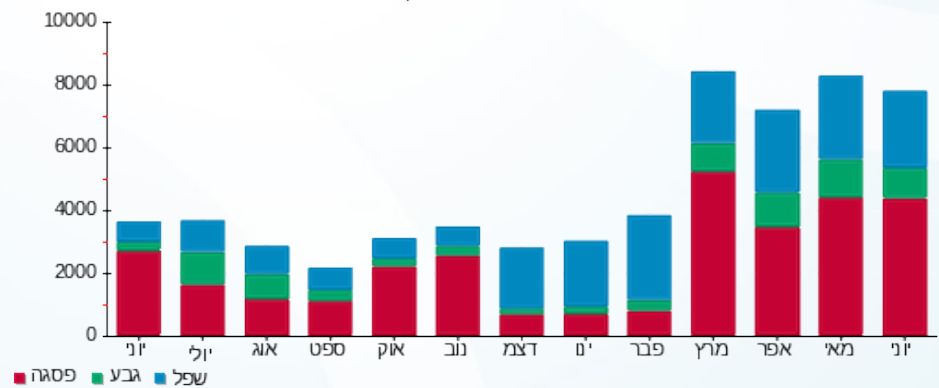

13/07/22 תאריך הפקה:
 30/06/22 תאריך קריאה נוכחית:
 01/06/22 תאריך קריאה קודמת:

שם דייר: בניין C - ק.02-03 - חברת איילון
 שם אתר: מרכז עזריאלי חולון

לקוח/ה נכבד/ה, אנו מתכבדים להגיש את חישוב צריכת החשמל לתקופה 01/06/22 - 30/06/22:

בניין C חברת איילון ק.2 - 1 - 16224402(3x400)

סוג תעריף	סוג צריכה	קריאה קודמת	קריאה נוכחית	סה"כ צריכה בקוט"ש	מחיר לקוט"ש בא"ג	סה"כ לתשלום
פרטי חשבון עבור תאריכים:			01/06/22	30/06/22		
777	פסגה	261,613.82	268,368.82	6,755.00	45.49	3,072.85 ₪
778	גבע	95,600.01	97,211.61	1,611.60	37.72	607.90 ₪
779	שפל	274,653.07	277,962.47	3,309.40	31.20	1,032.53 ₪

בניין C חברת איילון ק.3 - 1 - 16224403(3x400)

סוג תעריף	סוג צריכה	קריאה קודמת	קריאה נוכחית	סה"כ צריכה בקוט"ש	מחיר לקוט"ש בא"ג	סה"כ לתשלום
פרטי חשבון עבור תאריכים:			01/06/22	30/06/22		
777	פסגה	153,493.60	157,718.30	4,224.70	45.49	1,921.82 ₪
778	גבע	50,865.67	51,818.37	952.70	37.72	359.36 ₪
779	שפל	141,125.90	142,755.00	1,629.10	31.20	508.28 ₪

סה"כ לדייר:

פסגה	גבע	שפל	סה"כ	שיא ביקוש
10,979.70	2,564.30	4,938.50	18,482.50	
₪ 4,994.67	₪ 967.25	₪ 1,540.81	₪ 7,502.73	

₪ 214.45	תשלום קבוע	
₪ 142.01	תשלום עבור גודל חיבור בKVA (3x800)	
₪ 7,859.19	סה"כ לתשלום	לא כולל מע"מ

התפלגות חיוב בש"ח לפי תע"ז

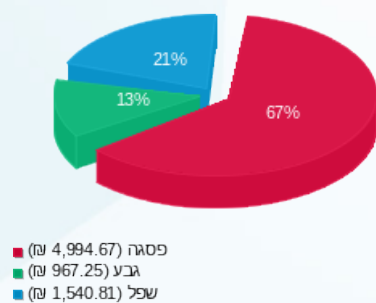

הסטוריית צריכה בקוט"ש

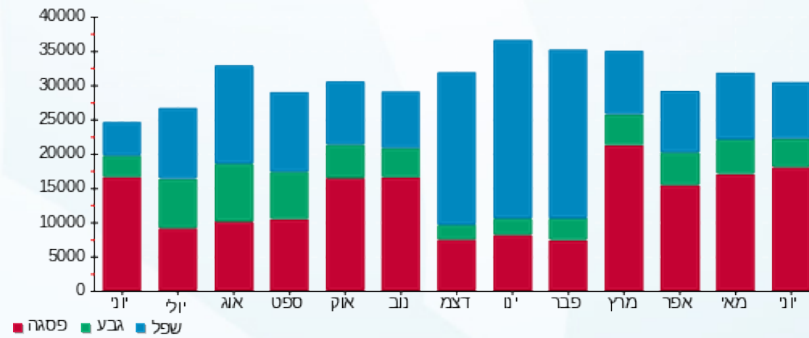

13/07/22 תאריך הפקה:
 30/06/22 תאריך קריאה נוכחית:
 01/06/22 תאריך קריאה קודמת:

שם דייר: בניין C - ק.04 - חברת יונט
 שם אתר: מרכז עזריאלי חולון

לקוח/ה נכבד/ה, אנו מתכבדים להגיש את חישוב צריכת החשמל לתקופה 01/06/22 - 30/06/22:

בניין C - ק.04 - חברת יונט - 3 - 16048024(3x160)

סוג תעריף	סוג צריכה	קריאה קודמת	קריאה נוכחית	סה"כ צריכה בקוט"ש	מחיר לקוט"ש בא"ג	סה"כ לתשלום
פרטי חשבון עבור תאריכים:						
777	פסגה	01/06/22	30/06/22	1,276.60	45.49	580.73 ₪
778	גבע	9,259.80	9,415.20	155.40	37.72	58.62 ₪
779	שפל	26,794.80	27,099.00	304.20	31.20	94.91 ₪

סה"כ לדייר:

פסגה	גבע	שפל	סה"כ	שיא ביקוש
1,276.60	155.40	304.20	1,736.20	7.43
₪ 580.73	₪ 58.62	₪ 94.91	₪ 734.25	

סה"כ צריכה
 סה"כ לתשלום

214.45 ₪	תשלום קבוע	
28.40 ₪	תשלום עבור גודל חיבור בKVA (3x160)	
977.10 ₪	סה"כ לתשלום	לא כולל מע"מ

התפלגות חיוב בש"ח לפי תעו"ז

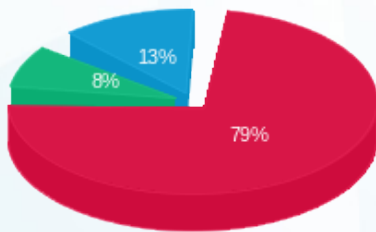

■ פסגה (₪ 580.73)
 ■ גבע (₪ 58.62)
 ■ שפל (₪ 94.91)

הסטוריית צריכה בקוט"ש

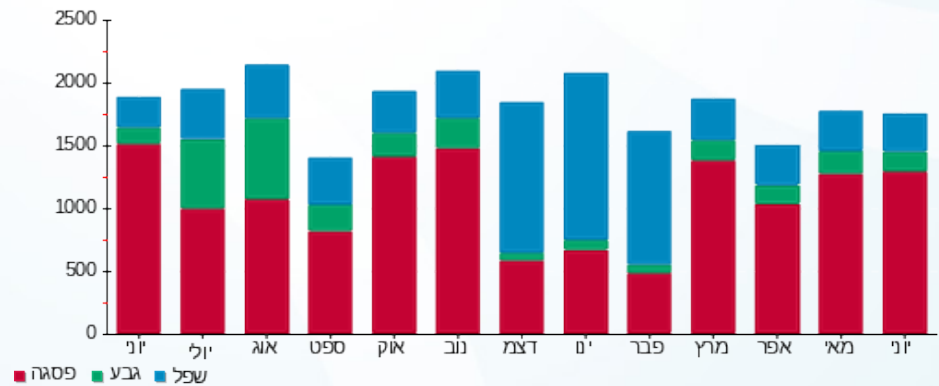

13/07/22 תאריך הפקה:
 30/06/22 תאריך קריאה נוכחית:
 01/06/22 תאריך קריאה קודמת:

שם דייר: בניין C - ק.04 - פינדרס נדלן בע"מ
 שם אתר: מרכז עזריאלי חולון

לקוח/ה נכבד/ה, אנו מתכבדים להגיש את חישוב צריכת החשמל לתקופה 01/06/22 - 30/06/22:

בניין C - ק.04 - פינדרס נדלן בע"מ - 2 - 16048024(0x0)

סוג תעריף	סוג צריכה	קריאה קודמת	קריאה נוכחית	סה"כ צריכה בקוט"ש	מחיר לקוט"ש בא"ג	סה"כ לתשלום
פרטי חשבון עבור תאריכים:						
777	פסגה	01/06/22	30/06/22	200.20	45.49	91.07 ₪
778	גבע	1,282.50	1,315.20	32.70	37.72	12.33 ₪
779	שפל	3,934.00	4,015.00	81.00	31.20	25.27 ₪

סה"כ לדייר:

פסגה	גבע	שפל	סה"כ	שיא ביקוש
200.20	32.70	81.00	313.90	2.18
₪ 91.07	₪ 12.33	₪ 25.27	₪ 128.68	

סה"כ צריכה
 סה"כ לתשלום

214.45 ₪	תשלום קבוע	
0.00 ₪	תשלום עבור גודל חיבור בKVA (0x0)	
343.13 ₪	סה"כ לתשלום	לא כולל מע"מ

התפלגות חיוב בש"ח לפי תע"ז

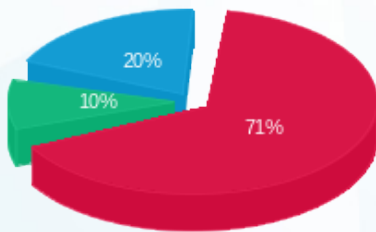

■ פסגה (₪ 91.07)
 ■ גבע (₪ 12.33)
 ■ שפל (₪ 25.27)

הסטוריית צריכה בקוט"ש

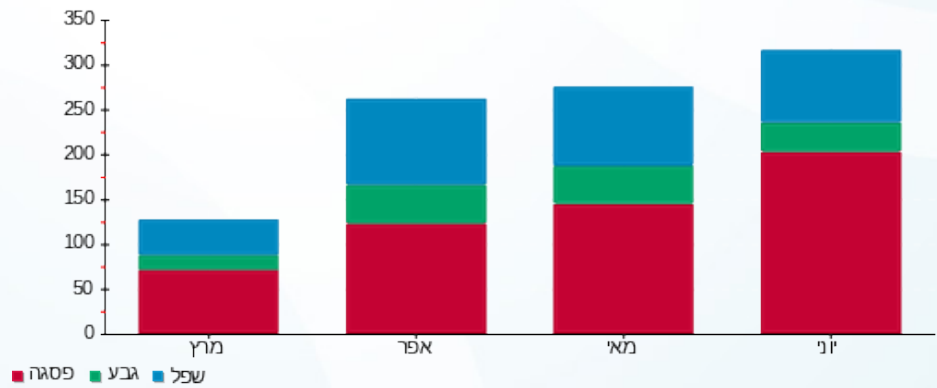

13/07/22 תאריך הפקה:
 30/06/22 תאריך קריאה נוכחית:
 01/06/22 תאריך קריאה קודמת:

שם דייר: בניין C - ק.04 - שופרסל
 שם אתר: מרכז עזריאלי חולון

לקוח/ה נכבד/ה, אנו מתכבדים להגיש את חישוב צריכת החשמל לתקופה 01/06/22 - 30/06/22:

בניין C - ק.04 - שופרסל - 4 - 16048024(3x160)

סוג תעריף	סוג צריכה	קריאה קודמת	קריאה נוכחית	סה"כ צריכה בקוט"ש	מחיר לקוט"ש בא"ג	סה"כ לתשלום
פרטי חשבון עבור תאריכים:						
777	פסגה	01/06/22	30/06/22	2,891.40	45.49	1,315.30 ₪
778	גבע	35,967.20	36,404.20	437.00	37.72	164.84 ₪
779	שפל	107,289.00	108,082.80	793.80	31.20	247.67 ₪

סה"כ לדייר:

פסגה	גבע	שפל	סה"כ	שיא ביקוש
2,891.40	437.00	793.80	4,122.20	16.56
1,315.30 ₪	164.84 ₪	247.67 ₪	1,727.80 ₪	

סה"כ צריכה
 סה"כ לתשלום

214.45 ₪	תשלום קבוע	
28.40 ₪	תשלום עבור גודל חיבור בKVA (3x160)	
1,970.65 ₪	סה"כ לתשלום	לא כולל מע"מ

התפלגות חיוב בש"ח לפי תע"ז

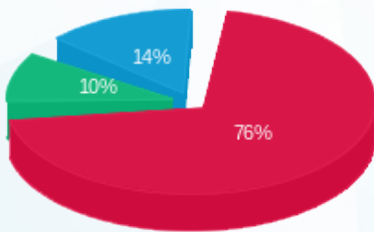

■ פסגה (1,315.30 ₪)
 ■ גבע (164.84 ₪)
 ■ שפל (247.67 ₪)

הסטוריית צריכה בקוט"ש

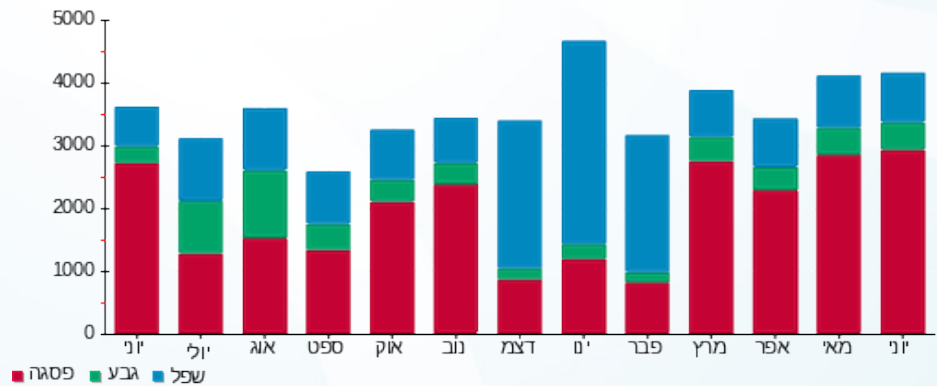

13/07/22 תאריך הפקה:
 30/06/22 תאריך קריאה נוכחית:
 01/06/22 תאריך קריאה קודמת:

שם דייר: בניין C - ק.05 - ד"ר אנדי
 שם אתר: מרכז עזריאלי חולון

לקוח/ה נכבד/ה, אנו מתכבדים להגיש את חישוב צריכת החשמל לתקופה 01/06/22 - 30/06/22:

בניין C ד"ר אנדי ק.5 - 2 - 16048023(3x125)

סוג תעריף	סוג צריכה	קריאה קודמת	קריאה נוכחית	סה"כ צריכה בקוט"ש	מחיר לקוט"ש בא"ג	סה"כ לתשלום
פרטי חשבון עבור תאריכים:						
777	פסגה	01/06/22	30/06/22	2,730.50	45.49	1,242.10 ₪
778	גבע	24,964.20	25,571.00	606.80	37.72	228.88 ₪
779	שפל	63,907.40	64,799.10	891.70	31.20	278.21 ₪

סה"כ לדייר:

פסגה	גבע	שפל	סה"כ	שיא ביקוש
2,730.50	606.80	891.70	4,229.00	16.06
1,242.10 ₪	228.88 ₪	278.21 ₪	1,749.20 ₪	

סה"כ צריכה
 סה"כ לתשלום

214.45 ₪	תשלום קבוע	
22.19 ₪	תשלום עבור גודל חיבור בKVA (3x125)	
1,985.84 ₪	סה"כ לתשלום	לא כולל מע"מ

התפלגות חיוב בש"ח לפי תע"ז

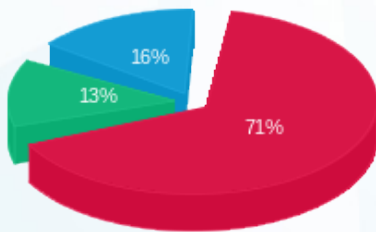

■ פסגה (1,242.10 ₪)
 ■ גבע (228.88 ₪)
 ■ שפל (278.21 ₪)

הסטוריית צריכה בקוט"ש

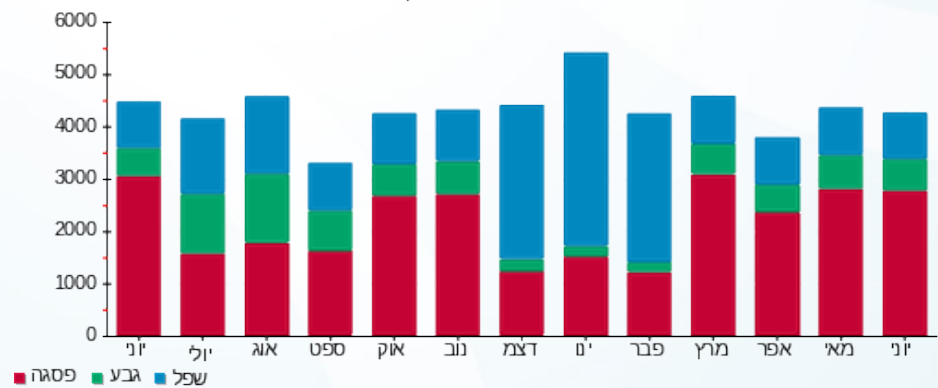

13/07/22 תאריך הפקה:
 30/06/22 תאריך קריאה נוכחית:
 01/06/22 תאריך קריאה קודמת:

שם דייר: בניין C - ק.05 - ד"ר אנדי ממ"ד
 שם אתר: מרכז עזריאלי חולון

לקוח/ה נכבד/ה, אנו מתכבדים להגיש את חישוב צריכת החשמל לתקופה 01/06/22 - 30/06/22:

בניין C ד"ר אנדי ממ"ד ק.5 - 1 - 14014307(3x25)

סוג תעריף	סוג צריכה	קריאה קודמת	קריאה נוכחית	סה"כ צריכה בקוט"ש	מחיר לקוט"ש בא"ג	סה"כ לתשלום
פרטי חשבון עבור תאריכים:						
777	פסגה	01/06/22	30/06/22	12.60	45.49	5.73 ₪
778	גבע	153.50	163.40	9.90	37.72	3.73 ₪
779	שפל	368.40	381.20	12.80	31.20	3.99 ₪

סה"כ לדייר:

פסגה	גבע	שפל	סה"כ	שיא ביקוש
12.60	9.90	12.80	35.30	
5.73 ₪	3.73 ₪	3.99 ₪	13.46 ₪	

סה"כ צריכה
 סה"כ לתשלום

0.00 ₪	תשלום קבוע	
4.44 ₪	תשלום עבור גודל חיבור בKVA (3x25)	
17.90 ₪	סה"כ לתשלום	לא כולל מע"מ

התפלגות חיוב בש"ח לפי תעו"ז

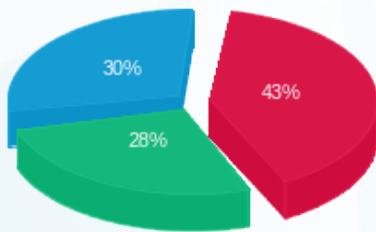

פסגה (5.73 ₪) ■
 גבע (3.73 ₪) ■
 שפל (3.99 ₪) ■

הסטוריית צריכה בקוט"ש

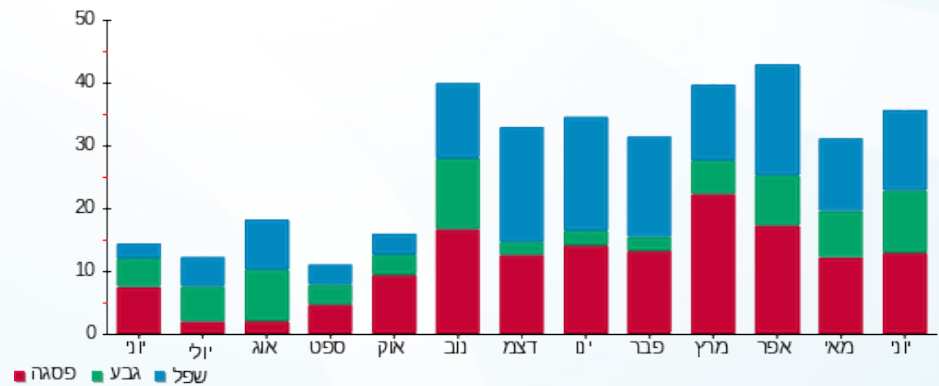

פסגה ■ גבע ■ שפל



13/07/22 תאריך הפקה:
 30/06/22 תאריך קריאה נוכחית:
 01/06/22 תאריך קריאה קודמת:

שם דייר: בניין C - ק.05 - הרבולייף
 שם אתר: מרכז עזריאלי חולון

לקוח/ה נכבד/ה, אנו מתכבדים להגיש את חישוב צריכת החשמל לתקופה 01/06/22 - 30/06/22:

בניין C - ק.05 - הרבולייף - 3 - 16048023 (3x100)

סוג תעריף	סוג צריכה	קריאה קודמת	קריאה נוכחית	סה"כ צריכה בקוט"ש	מחיר לקוט"ש בא"ג	סה"כ לתשלום
פרטי חשבון עבור תאריכים:						
777	פסגה	01/06/22	30/06/22	1,148.00	45.49	522.23 ₪
778	גבע	15,408.10	15,664.10	256.00	37.72	96.56 ₪
779	שפל	45,797.90	46,384.10	586.20	31.20	182.89 ₪

סה"כ לדייר:

פסגה	גבע	שפל	סה"כ	שיא ביקוש
1,148.00	256.00	586.20	1,990.20	6.47
522.23 ₪	96.56 ₪	182.89 ₪	801.68 ₪	

סה"כ צריכה
 סה"כ לתשלום

214.45 ₪	תשלום קבוע	
17.75 ₪	תשלום עבור גודל חיבור בKVA (3x100)	
1,033.88 ₪	סה"כ לתשלום	לא כולל מע"מ

התפלגות חיוב בש"ח לפי תעו"ז

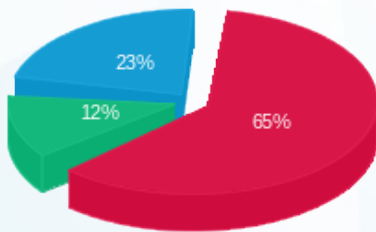

פסגה (522.23 ₪) - 23%
 גבע (96.56 ₪) - 12%
 שפל (182.89 ₪) - 65%

הסטוריית צריכה בקוט"ש

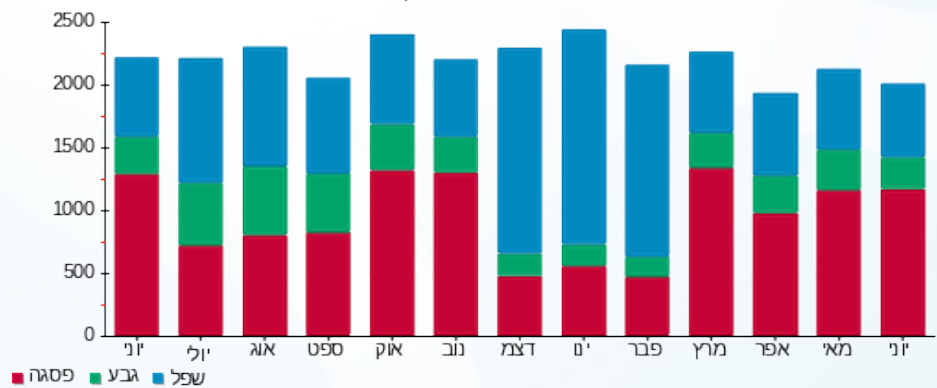



13/07/22

תאריך הפקה:

שם דייר: בניין C - ק.05 - חברת דרכא

30/06/22

תאריך קריאה נוכחית:

שם אתר: מרכז עזריאלי חולון

01/06/22

תאריך קריאה קודמת:

לקוח/ה נכבד/ה, אנו מתכבדים להגיש את חישוב צריכת החשמל לתקופה 01/06/22 - 30/06/22:

בניין C - ק.05 - חברת דרכא - 4 - 16048023 (3x100)

סוג תעריף	סוג צריכה	קריאה קודמת	קריאה נוכחית	סה"כ צריכה בקוט"ש	מחיר לקוט"ש בא"ג	סה"כ לתשלום
פרטי חשבון עבור תאריכים:						
777	פסגה	01/06/22	30/06/22	40.90	45.49	18.61 ₪
778	גבע	1,602.90	1,617.30	14.40	37.72	5.43 ₪
779	שפל	6,093.90	6,131.60	37.70	31.20	11.76 ₪

סה"כ לדייר:

פסגה	גבע	שפל	סה"כ	שיא ביקוש
40.90	14.40	37.70	93.00	1.46
18.61 ₪	5.43 ₪	11.76 ₪	35.80 ₪	

סה"כ צריכה

סה"כ לתשלום

214.45 ₪	תשלום קבוע	
17.75 ₪	תשלום עבור גודל חיבור בKVA (3x100)	
268.00 ₪	סה"כ לתשלום	לא כולל מע"מ

התפלגות חיוב בש"ח לפי תעו"ז

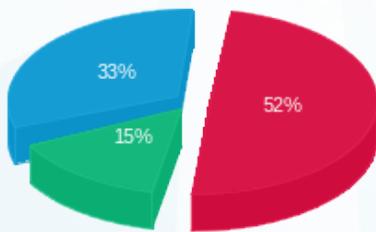

■ פסגה (18.61 ₪)
■ גבע (5.43 ₪)
■ שפל (11.76 ₪)

הסטוריית צריכה בקוט"ש

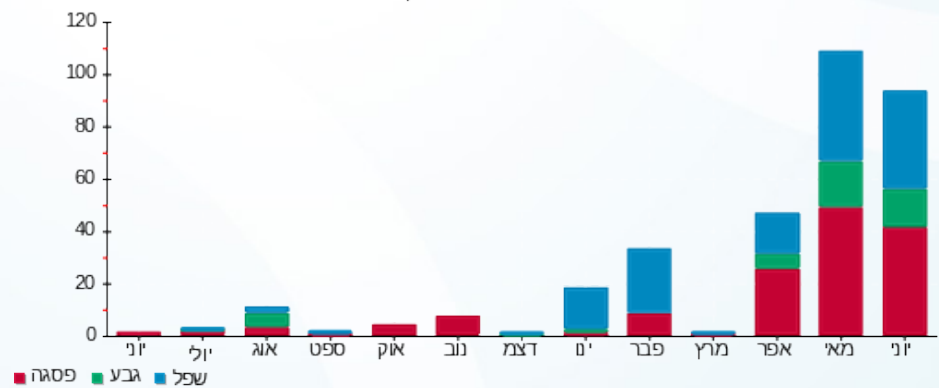



13/07/22

תאריך הפקה:

שם דייר: בניין C - ק.06 - פרויקט משרדים שובל
שם אתר: מרכז עזריאלי חולון

30/06/22

תאריך קריאה נוכחית:

01/06/22

תאריך קריאה קודמת:

לקוח/ה נכבד/ה, אנו מתכבדים להגיש את חישוב צריכת החשמל לתקופה 01/06/22 - 30/06/22:

בניין C - קומה 06 - פרויקט משרדים שובל - 12 - 15114149(0x0)

סוג תעריף	סוג צריכה	קריאה קודמת	קריאה נוכחית	סה"כ צריכה בקוט"ש	מחיר לקוט"ש בא"ג	סה"כ לתשלום
פרטי חשבון עבור תאריכים:						
777	פסגה	01/06/22	30/06/22	3,936.00	45.49	1,790.49 ₪
778	גבע	32,636.40	33,138.00	501.60	37.72	189.20 ₪
779	שפל	97,726.80	98,876.80	1,150.00	31.20	358.80 ₪

סה"כ לדייר:

פסגה	גבע	שפל	סה"כ	שיא ביקוש
3,936.00	501.60	1,150.00	5,587.60	22.04
1,790.49 ₪	189.20 ₪	358.80 ₪	2,338.49 ₪	

סה"כ צריכה

סה"כ לתשלום

214.45 ₪	תשלום קבוע	
0.00 ₪	תשלום עבור גודל חיבור בKVA (0x0)	
2,552.94 ₪	סה"כ לתשלום	לא כולל מע"מ

התפלגות חיוב בש"ח לפי תעו"ז

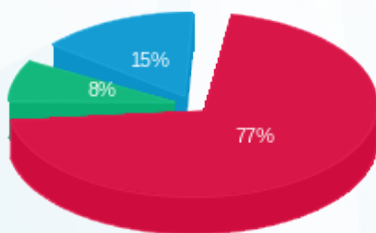

- פסגה (1,790.49 ₪)
- גבע (189.20 ₪)
- שפל (358.80 ₪)

הסטוריית צריכה בקוט"ש

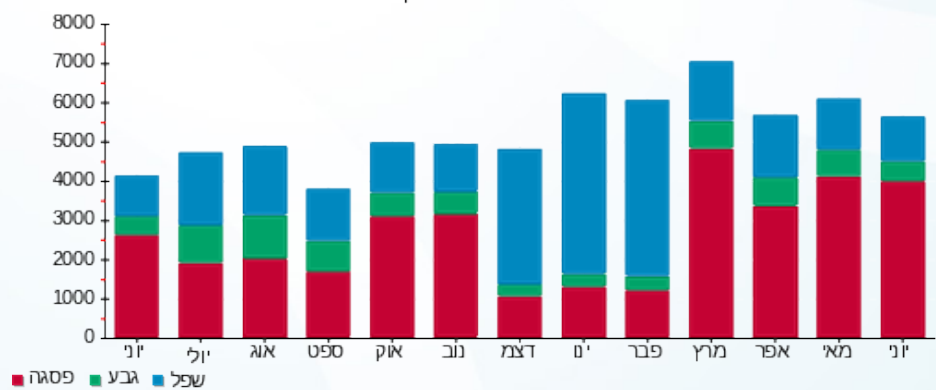



13/07/22

תאריך הפקה:

שם דייר: בניין C - ק.06 יח' 01 - ד'אפולוניה
שם אתר: מרכז עזריאלי חולון

30/06/22

תאריך קריאה נוכחית:

01/06/22

תאריך קריאה קודמת:

לקוח/ה נכבד/ה, אנו מתכבדים להגיש את חישוב צריכת החשמל לתקופה 01/06/22 - 30/06/22:

ד'אפולוניה יח' בניין 1 - (0x0)15114149 - C

סה"כ לתשלום	מחיר לקוט"ש בא"ג	סה"כ צריכה בקוט"ש	קריאה נוכחית	קריאה קודמת	סוג צריכה	סוג תעריף
			30/06/22	01/06/22	פרטי חשבון עבור תאריכים:	
19.31 ₪	45.49	42.45	2,211.35	2,168.90	פסגה	777
5.64 ₪	37.72	14.95	983.60	968.65	גבע	778
11.89 ₪	31.20	38.10	3,190.25	3,152.15	שפל	779

סה"כ לדייר:

שיא ביקוש	סה"כ	שפל	גבע	פסגה
0.53	95.50	38.10	14.95	42.45
	36.84 ₪	11.89 ₪	5.64 ₪	19.31 ₪

סה"כ צריכה

סה"כ לתשלום

214.45 ₪	תשלום קבוע	
0.00 ₪	תשלום עבור גודל חיבור בKVA (0x0)	
251.29 ₪	סה"כ לתשלום	לא כולל מע"מ

התפלגות חיוב בש"ח לפי תעו"ז

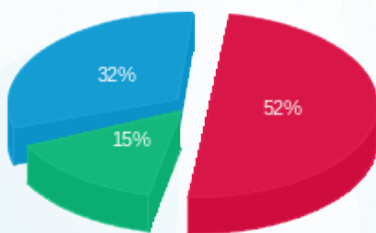

■ פסגה (19.31 ₪)
■ גבע (5.64 ₪)
■ שפל (11.89 ₪)

הסטוריית צריכה בקוט"ש

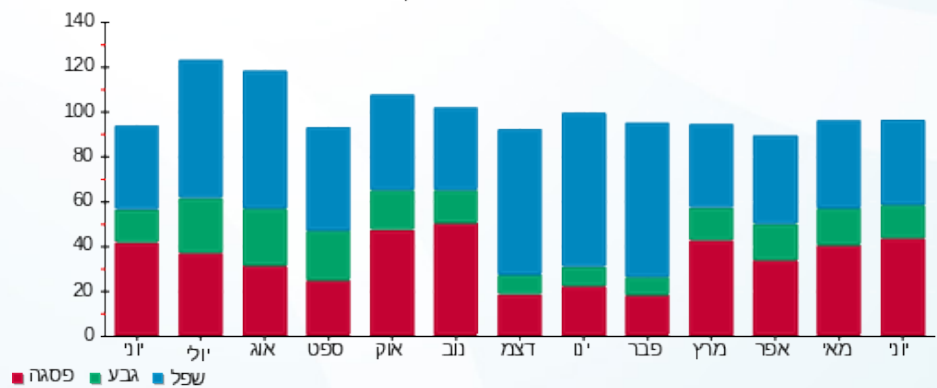

13/07/22 תאריך הפקה:
 30/06/22 תאריך קריאה נוכחית:
 01/06/22 תאריך קריאה קודמת:

שם דייר: בניין C - ק.06 יח' 02 - יאנה פירסוב
 שם אתר: מרכז עזריאלי חולון

לקוח/ה נכבד/ה, אנו מתכבדים להגיש את חישוב צריכת החשמל לתקופה 01/06/22 - 30/06/22:

בניין C - ק.06 יח' 02 - יאנה פירסוב - 2 - 15114149(0x0)

סה"כ לתשלום	מחיר לקוט"ש בא"ג	סה"כ צריכה בקוט"ש	קריאה נוכחית	קריאה קודמת	סוג צריכה	סוג תעריף
			30/06/22	01/06/22		פרטי חשבון עבור תאריכים:
23.11 ₪	45.49	50.80	3,866.35	3,815.55	פסגה	777
4.05 ₪	37.72	10.75	1,138.30	1,127.55	גבע	778
2.40 ₪	31.20	7.70	2,841.80	2,834.10	שפל	779

סה"כ לדייר:

שיא ביקוש	סה"כ	שפל	גבע	פסגה	סה"כ צריכה
1.19	69.25	7.70	10.75	50.80	סה"כ לתשלום
	29.57 ₪	2.40 ₪	4.05 ₪	23.11 ₪	

214.45 ₪	תשלום קבוע	
0.00 ₪	תשלום עבור גודל חיבור בKVA (0x0)	
244.02 ₪	סה"כ לתשלום	לא כולל מע"מ

התפלגות חיוב בש"ח לפי תע"ז

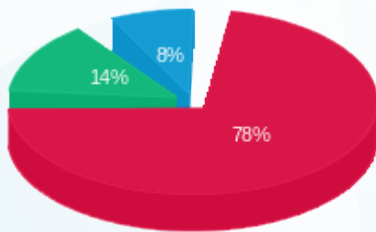

■ פסגה (23.11 ₪)
 ■ גבע (4.05 ₪)
 ■ שפל (2.40 ₪)

הסטוריית צריכה בקוט"ש

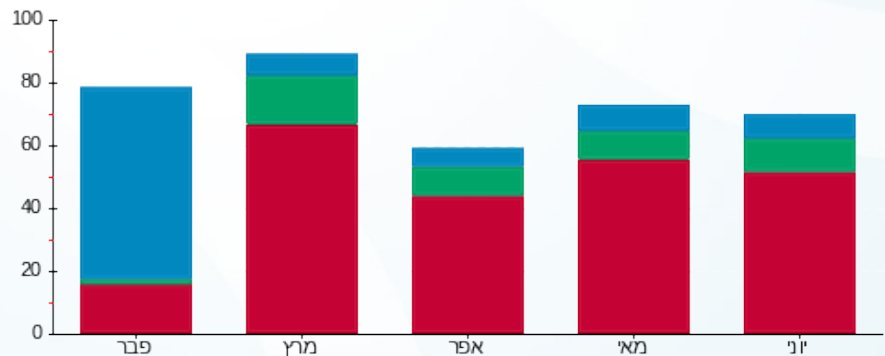

■ פסגה ■ גבע ■ שפל



13/07/22

תאריך הפקה:

שם דייר: בניין C - ק.06 יח' 03 - סנדל מודי ושות' רו"ח
שם אתר: מרכז עזריאלי חולון

30/06/22

תאריך קריאה נוכחית:

01/06/22

תאריך קריאה קודמת:

לקוח/ה נכבד/ה, אנו מתכבדים להגיש את חישוב צריכת החשמל לתקופה 01/06/22 - 30/06/22:

בניין C ק.06 יח' 03 - סנדל מודי ושות' רו"ח - 3 - 15114149(0x0)

סוג תעריף	סוג צריכה	קריאה קודמת	קריאה נוכחית	סה"כ צריכה בקוט"ש	מחיר לקוט"ש בא"ג	סה"כ לתשלום
		01/06/22	30/06/22			
777	פסגה	14,723.50	15,471.10	747.60	45.49	340.08 ₪
778	גבע	4,479.35	4,657.65	178.30	37.72	67.25 ₪
779	שפל	15,029.45	15,462.75	433.30	31.20	135.19 ₪

סה"כ לדייר:

פסגה	גבע	שפל	סה"כ	שיא ביקוש
747.60	178.30	433.30	1,359.20	3.44
340.08 ₪	67.25 ₪	135.19 ₪	542.53 ₪	

סה"כ צריכה

סה"כ לתשלום

214.45 ₪	תשלום קבוע	
0.00 ₪	תשלום עבור גודל חיבור בKVA (0x0)	
756.98 ₪	סה"כ לתשלום	לא כולל מע"מ

התפלגות חיוב בש"ח לפי תעו"ז

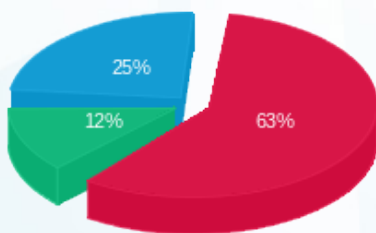

- פסגה (340.08 ₪)
- גבע (67.25 ₪)
- שפל (135.19 ₪)

הסטוריית צריכה בקוט"ש

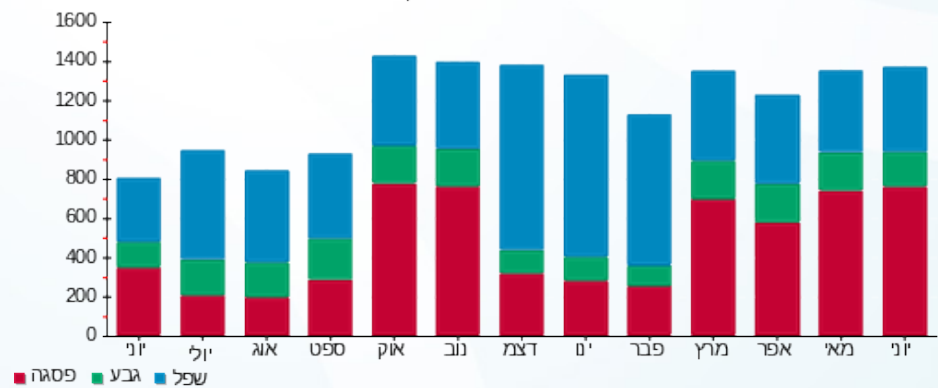

- פסגה
- גבע
- שפל





13/07/22

תאריך הפקה:

שם דייר: בניין C - ק.06 יח' 04 - גישה שרותי אינטרנט
שם אתר: מרכז עזריאלי חולון

30/06/22

תאריך קריאה נוכחית:

01/06/22

תאריך קריאה קודמת:

לקוח/ה נכבד/ה, אנו מתכבדים להגיש את חישוב צריכת החשמל לתקופה 01/06/22 - 30/06/22:

בניין C - קומה 06 יחידה 04 - 15114149(0x0)

סוג תעריף	סוג צריכה	קריאה קודמת	קריאה נוכחית	סה"כ צריכה בקוט"ש	מחיר לקוט"ש בא"ג	סה"כ לתשלום
פרטי חשבון עבור תאריכים:						
777	פסגה	01/06/22	30/06/22	117.00	45.49	53.22 ₪
778	גבע	843.05	849.15	6.10	37.72	2.30 ₪
779	שפל	4,055.45	4,071.00	15.55	31.20	4.85 ₪

סה"כ לדייר:

פסגה	גבע	שפל	סה"כ	שיא ביקוש
117.00	6.10	15.55	138.65	1.85
₪ 53.22	₪ 2.30	₪ 4.85	₪ 60.38	

סה"כ צריכה

סה"כ לתשלום

214.45 ₪	תשלום קבוע	
0.00 ₪	תשלום עבור גודל חיבור בKVA (0x0)	
274.83 ₪	סה"כ לתשלום	לא כולל מע"מ

התפלגות חיוב בש"ח לפי תעו"ז

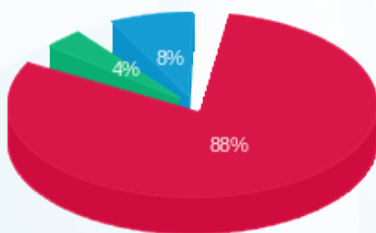

- פסגה (₪ 53.22)
- גבע (₪ 2.30)
- שפל (₪ 4.85)

הסטוריית צריכה בקוט"ש

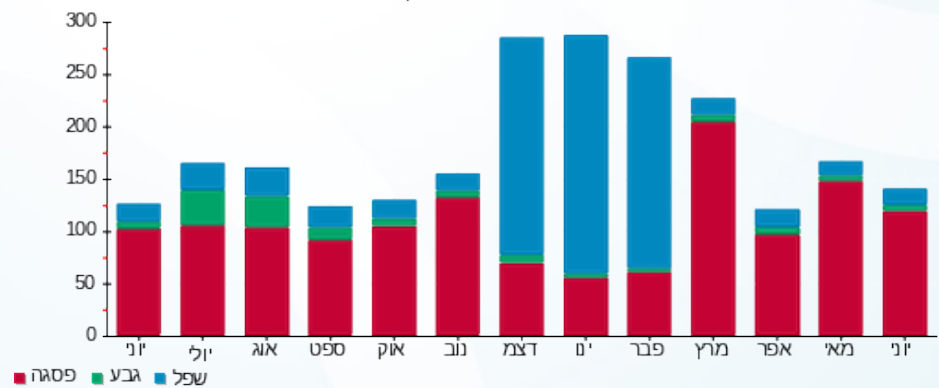

- פסגה
- גבע
- שפל



13/07/22

תאריך הפקה:

שם דייר: בניין C - ק.06 יח' 05 - אורון אחזקות והשקעות בע"מ
שם אתר: מרכז עזריאלי חולון

30/06/22

תאריך קריאה נוכחית:

01/06/22

תאריך קריאה קודמת:

לקוח/ה נכבד/ה, אנו מתכבדים להגיש את חישוב צריכת החשמל לתקופה **01/06/22 - 30/06/22**:

בניין C ק.06 יח' 05 - אורון אחזקות והשקעות בע"מ - 5 - 15114149(0x0)

סוג תעריף	סוג צריכה	קריאה קודמת	קריאה נוכחית	סה"כ צריכה בקוט"ש	מחיר לקוט"ש בא"ג	סה"כ לתשלום
פרטי חשבון עבור תאריכים:						
777	פסגה	01/06/22	30/06/22	289.95	45.49	131.90 ₪
778	גבע	1,302.55	1,308.20	5.65	37.72	2.13 ₪
779	שפל	3,887.95	3,901.25	13.30	31.20	4.15 ₪

סה"כ לדייר:

פסגה	גבע	שפל	סה"כ	שיא ביקוש
289.95	5.65	13.30	308.90	2.29
131.90 ₪	2.13 ₪	4.15 ₪	138.18 ₪	

סה"כ צריכה

סה"כ לתשלום

214.45 ₪	תשלום קבוע	
0.00 ₪	תשלום עבור גודל חיבור בKVA (0x0)	
352.63 ₪	סה"כ לתשלום	לא כולל מע"מ

התפלגות חיוב בש"ח לפי תע"ז

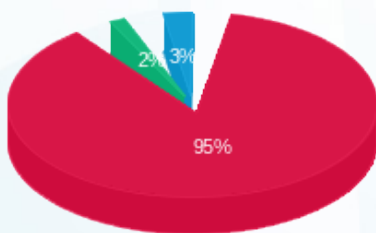

- פסגה (131.90 ₪) 95%
- גבע (2.13 ₪) 2%
- שפל (4.15 ₪) 3%

הסטוריית צריכה בקוט"ש

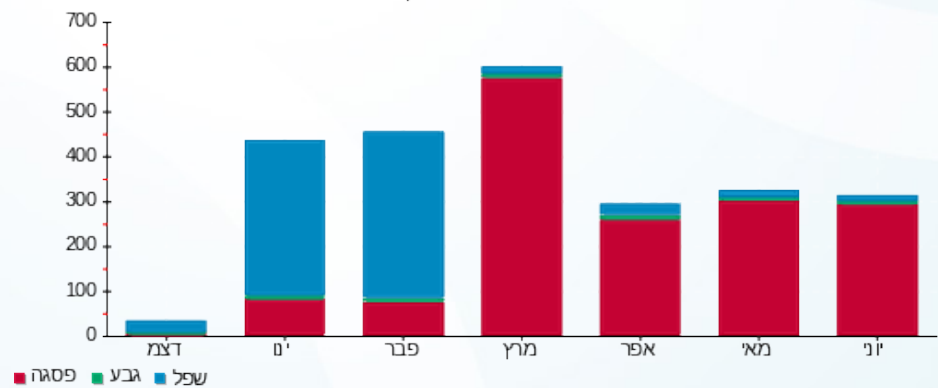

13/07/22 תאריך הפקה:
 30/06/22 תאריך קריאה נוכחי:
 01/06/22 תאריך קריאה קודמת:

שם דייר: בניין C - ק.06 יח' 06 - אינסייט לוג'יק ב.י בע"מ
 שם אתר: מרכז עזריאלי חולון

לקוח/ה נכבד/ה, אנו מתכבדים להגיש את חישוב צריכת החשמל לתקופה 01/06/22 - 30/06/22:

בניין C - ק.06 יח' 06 - אינסייט לוג'יק ב.י בע"מ - 6 - 15114149(0x0)

סוג תעריף	סוג צריכה	קריאה קודמת	קריאה נוכחית	סה"כ צריכה בקוט"ש	מחיר לקוט"ש בא"ג	סה"כ לתשלום
פרטי חשבון עבור תאריכים:						
777	פסגה	01/06/22	30/06/22	37.50	45.49	17.06 ₪
778	גבע	440.25	442.90	2.65	37.72	1.00 ₪
779	שפל	1,771.50	1,777.40	5.90	31.20	1.84 ₪

סה"כ לדייר:

פסגה	גבע	שפל	סה"כ	שיא ביקוש
37.50	2.65	5.90	46.05	1.02
17.06 ₪	1.00 ₪	1.84 ₪	19.90 ₪	

סה"כ צריכה
 סה"כ לתשלום

214.45 ₪	תשלום קבוע	
0.00 ₪	תשלום עבור גודל חיבור בKVA (0x0)	
234.35 ₪	סה"כ לתשלום	לא כולל מע"מ

התפלגות חיוב בש"ח לפי תע"ז

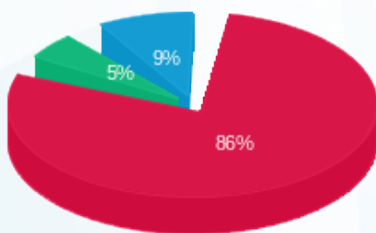

■ פסגה (17.06 ₪)
 ■ גבע (1.00 ₪)
 ■ שפל (1.84 ₪)

הסטוריית צריכה בקוט"ש

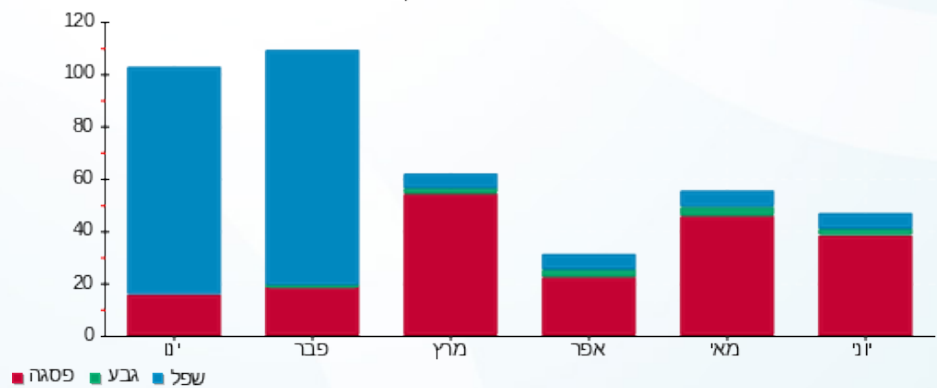



13/07/22

תאריך הפקה:

שם דייר: בניין C - ק.06 יח' 07 - מרינה מזל יוסופוב
שם אתר: מרכז עזריאלי חולון

30/06/22

תאריך קריאה נוכחית:

01/06/22

תאריך קריאה קודמת:

לקוח/ה נכבד/ה, אנו מתכבדים להגיש את חישוב צריכת החשמל לתקופה 01/06/22 - 30/06/22:

בניין C - קומה 06 יחידה 07 - 15114149(0x0)

סוג תעריף	סוג צריכה	קריאה קודמת	קריאה נוכחית	סה"כ צריכה בקוט"ש	מחיר לקוט"ש בא"ג	סה"כ לתשלום
פרטי חשבון עבור תאריכים:						
777	פסגה	01/06/22	30/06/22	157.80	45.49	71.78 ₪
778	גבע	1,571.10	1,591.00	19.90	37.72	7.51 ₪
779	שפל	4,281.55	4,306.60	25.05	31.20	7.82 ₪

סה"כ לדייר:

פסגה	גבע	שפל	סה"כ	שיא ביקוש
157.80	19.90	25.05	202.75	1.66
71.78 ₪	7.51 ₪	7.82 ₪	87.11 ₪	

סה"כ צריכה

סה"כ לתשלום

214.45 ₪	תשלום קבוע	
0.00 ₪	תשלום עבור גודל חיבור בKVA (0x0)	
301.56 ₪	סה"כ לתשלום	לא כולל מע"מ

התפלגות חיוב בש"ח לפי תעו"ז

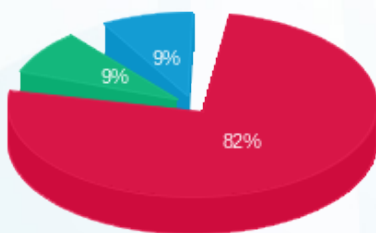

- פסגה (71.78 ₪)
- גבע (7.51 ₪)
- שפל (7.82 ₪)

הסטוריית צריכה בקוט"ש

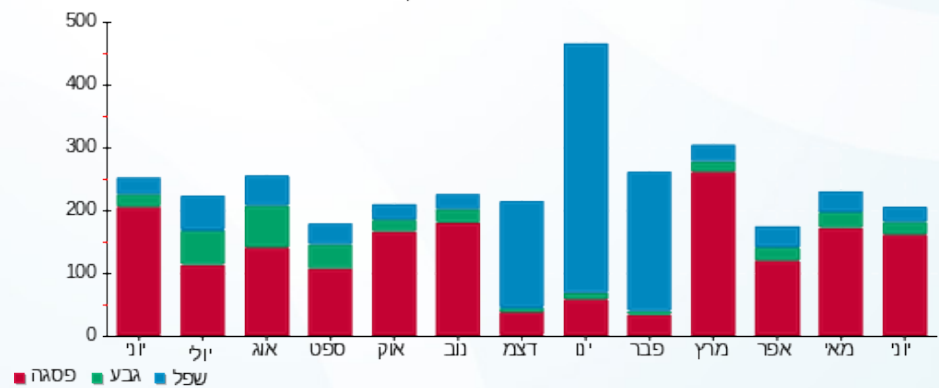

13/07/22 תאריך הפקה:
 30/06/22 תאריך קריאה נוכחי:
 01/06/22 תאריך קריאה קודמת:

שם דייר: בנין C - ק.06 יח' 08 - אורון נדל"ן
 שם אתר: מרכז עזריאלי חולון

לקוח/ה נכבד/ה, אנו מתכבדים להגיש את חישוב צריכת החשמל לתקופה 01/06/22 - 30/06/22:

בנין C - ק.06 יח' 08 - אורון נדל"ן - 8 - 15114149(0x0)

סה"כ לתשלום	מחיר לקוט"ש בא"ג	סה"כ צריכה בקוט"ש	קריאה נוכחית	קריאה קודמת	סוג צריכה	סוג תעריף
			30/06/22	01/06/22		פרטי חשבון עבור תאריכים:
₪ 123.76	45.49	272.05	6,082.60	5,810.55	פסגה	777
₪ 0.36	37.72	0.95	1,250.60	1,249.65	גבע	778
₪ 0.03	31.20	0.10	3,720.85	3,720.75	שפל	779

סה"כ לדייר:

שיא ביקוש	סה"כ	שפל	גבע	פסגה
2.11	273.10	0.10	0.95	272.05
	₪ 124.15	₪ 0.03	₪ 0.36	₪ 123.76

סה"כ צריכה
 סה"כ לתשלום

₪ 214.45	תשלום קבוע	
₪ 0.00	תשלום עבור גודל חיבור בKVA (0x0)	
₪ 338.60	סה"כ לתשלום	לא כולל מע"מ

התפלגות חיוב בש"ח לפי תע"ז



- פסגה (₪ 123.76)
- גבע (₪ 0.36)
- שפל (₪ 0.03)

הסטוריית צריכה בקוט"ש

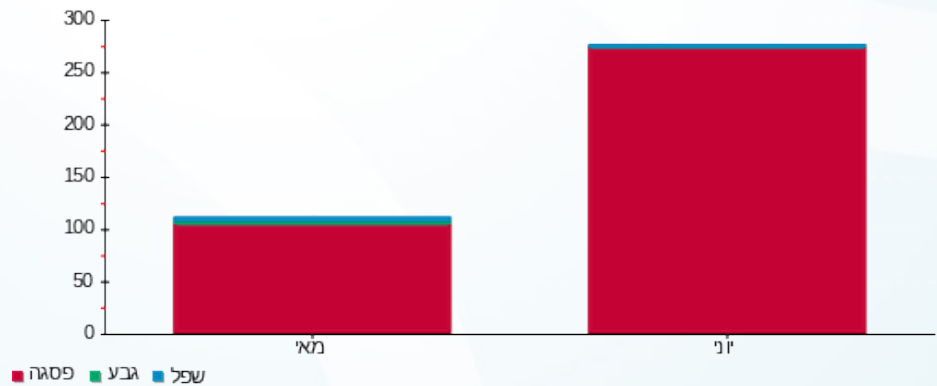

13/07/22

תאריך הפקה:

שם דייר: בניין C - ק.06 יח' 09 - תלפיות סוכנות לביטוח פנסיוני (2012) בע"מ
שם אתר: מרכז עזריאלי חולון

30/06/22

תאריך קריאה נוכחי:

01/06/22

תאריך קריאה קודמת:

לקוח/ה נכבד/ה, אנו מתכבדים להגיש את חישוב צריכת החשמל לתקופה 01/06/22 - 30/06/22:

בניין C - ק.06 יח' 09 - תלפיות סוכנות לביטוח פנסיוני (2012) בע"מ - 9 - 15114149 (0x0)

סוג תעריף	סוג צריכה	קריאה קודמת	קריאה נוכחית	סה"כ צריכה בקוט"ש	מחיר לקוט"ש בא"ג	סה"כ לתשלום
פרטי חשבון עבור תאריכים:						
777	פסגה	01/06/22	30/06/22	159.35	45.49	72.49 ₪
778	גבע	77.50	82.10	4.60	37.72	1.74 ₪
779	שפל	152.45	164.80	12.35	31.20	3.85 ₪

סה"כ לדייר:

פסגה	גבע	שפל	סה"כ	שיא ביקוש
159.35	4.60	12.35	176.30	1.74
72.49 ₪	1.74 ₪	3.85 ₪	78.08 ₪	

סה"כ צריכה

סה"כ לתשלום

214.45 ₪	תשלום קבוע	
0.00 ₪	תשלום עבור גודל חיבור בKVA (0x0)	
292.53 ₪	סה"כ לתשלום	לא כולל מע"מ

התפלגות חיוב בש"ח לפי תעו"ז

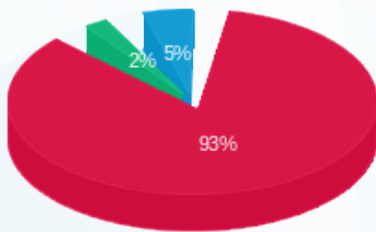

- פסגה (72.49 ₪)
- גבע (1.74 ₪)
- שפל (3.85 ₪)

הסטוריית צריכה בקוט"ש

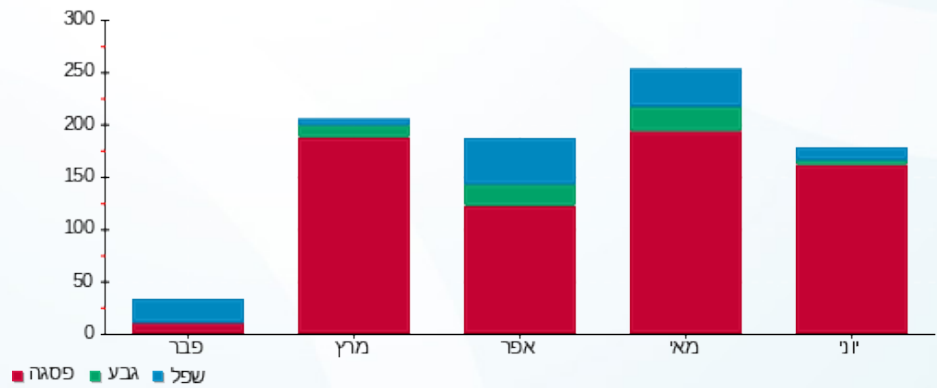



13/07/22

תאריך הפקה:

שם דייר: בניין C - ק.06 יח' 10 - קלריון

30/06/22

תאריך קריאה נוכחית:

שם אתר: מרכז עזריאלי חולון

01/06/22

תאריך קריאה קודמת:

לקוח/ה נכבד/ה, אנו מתכבדים להגיש את חישוב צריכת החשמל לתקופה 01/06/22 - 30/06/22:

בניין C - ק.06 יח' 10 - קלריון - 10 - 15114149 (0x0)

סוג תעריף	סוג צריכה	קריאה קודמת	קריאה נוכחית	סה"כ צריכה בקוט"ש	מחיר לקוט"ש בא"ג	סה"כ לתשלום
פרטי חשבון עבור תאריכים:						
777	פסגה	01/06/22	30/06/22	148.45	45.49	67.53 ₪
778	גבע	636.55	640.60	4.05	37.72	1.53 ₪
779	שפל	2,882.65	2,885.95	3.30	31.20	1.03 ₪

סה"כ לדייר:

פסגה	גבע	שפל	סה"כ	שיא ביקוש
148.45	4.05	3.30	155.80	2.78
₪ 67.53	₪ 1.53	₪ 1.03	₪ 70.09	

סה"כ צריכה

סה"כ לתשלום

214.45 ₪	תשלום קבוע	
0.00 ₪	תשלום עבור גודל חיבור בKVA (0x0)	
284.54 ₪	סה"כ לתשלום	לא כולל מע"מ

התפלגות חיוב בש"ח לפי תע"ז

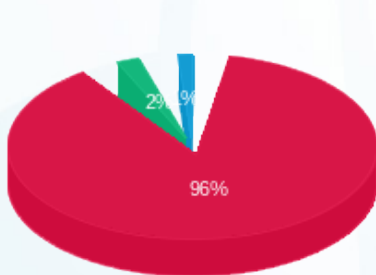

- פסגה (₪ 67.53)
- גבע (₪ 1.53)
- שפל (₪ 1.03)

הסטוריית צריכה בקוט"ש

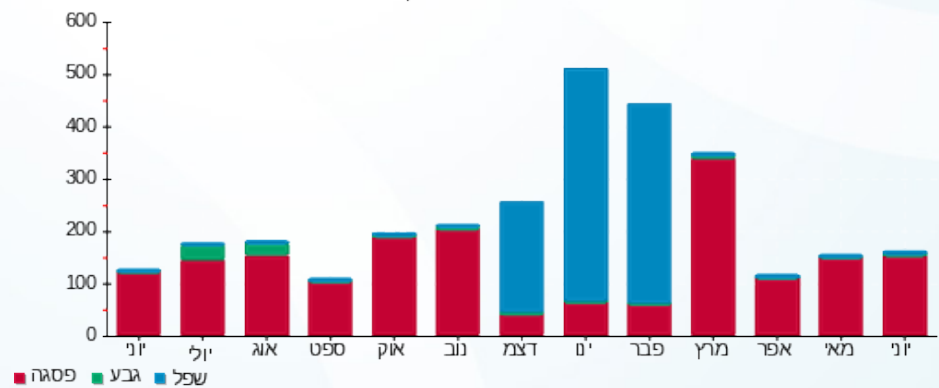

- פסגה
- גבע
- שפל





13/07/22

תאריך הפקדה:

שם דייר: בניין C - ק.06 יח' 11 - יוסף רון
שם אתר: מרכז עזריאלי חולון

30/06/22

תאריך קריאה נוכחית:

01/06/22

תאריך קריאה קודמת:

לקוח/ה נכבד/ה, אנו מתכבדים להגיש את חישוב צריכת החשמל לתקופה **01/06/22 - 30/06/22**:

בניין C - קומה 06 יחידה 11 - 15114149 (0x0)

סוג תעריף	סוג צריכה	קריאה קודמת	קריאה נוכחית	סה"כ צריכה בקוט"ש	מחיר לקוט"ש בא"ג	סה"כ לתשלום
פרטי חשבון עבור תאריכים:						
777	פסגה	01/06/22	30/06/22	42.90	45.49	19.52 ₪
778	גבע	341.10	343.60	2.50	37.72	0.94 ₪
779	שפל	1,457.15	1,461.75	4.60	31.20	1.44 ₪

סה"כ לדייר:

פסגה	גבע	שפל	סה"כ	שיא ביקוש
42.90	2.50	4.60	50.00	1.45
19.52 ₪	0.94 ₪	1.44 ₪	21.89 ₪	

סה"כ צריכה

סה"כ לתשלום

214.45 ₪	תשלום קבוע	
0.00 ₪	תשלום עבור גודל חיבור בKVA (0x0)	
236.34 ₪	סה"כ לתשלום	לא כולל מע"מ

התפלגות חיוב בש"ח לפי תעו"ז

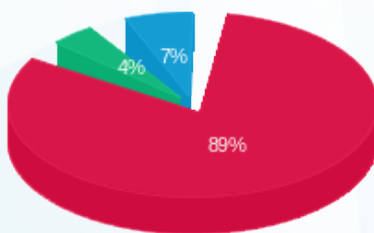

- פסגה (19.52 ₪)
- גבע (0.94 ₪)
- שפל (1.44 ₪)

הסטוריית צריכה בקוט"ש

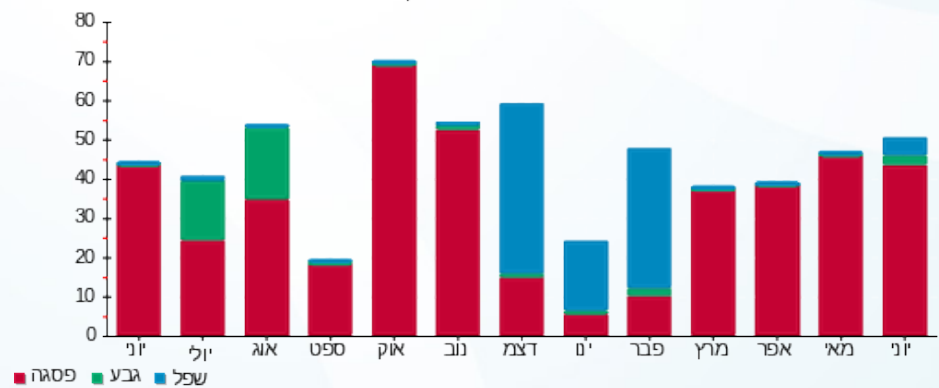

13/07/22

תאריך הפקה:

שם דייר: בניין C - ק.06 יח' 12 - אסדרה ליווי וייעוץ פיננסי
שם אתר: מרכז עזריאלי חולון

30/06/22

תאריך קריאה נוכחית:

01/06/22

תאריך קריאה קודמת:

לקוח/ה נכבד/ה, אנו מתכבדים להגיש את חישוב צריכת החשמל לתקופה 30/06/22 - 01/06/22:

בניין C - קומה 6 יחידה 12 - 15114148(0x0)

סוג תעריף	סוג צריכה	קריאה קודמת	קריאה נוכחית	סה"כ צריכה בקוט"ש	מחיר לקוט"ש בא"ג	סה"כ לתשלום
פרטי חשבון עבור תאריכים:						
777	פסגה	01/06/22	30/06/22	152.57	45.49	69.40 ₪
778	גבע	657.56	663.18	5.62	37.72	2.12 ₪
779	שפל	2,465.61	2,480.47	14.86	31.20	4.64 ₪

סה"כ לדייר:

פסגה	גבע	שפל	סה"כ	שיא ביקוש
152.57	5.62	14.86	173.04	1.75
₪ 69.40	₪ 2.12	₪ 4.64	₪ 76.16	

סה"כ צריכה

סה"כ לתשלום

214.45 ₪	תשלום קבוע	
0.00 ₪	תשלום עבור גודל חיבור בKVA (0x0)	
290.61 ₪	סה"כ לתשלום	לא כולל מע"מ

התפלגות חיוב בש"ח לפי תע"ז

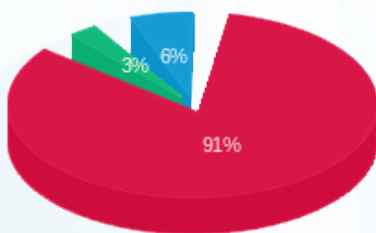

- פסגה (₪ 69.40)
- גבע (₪ 2.12)
- שפל (₪ 4.64)

הסטוריית צריכה בקוט"ש

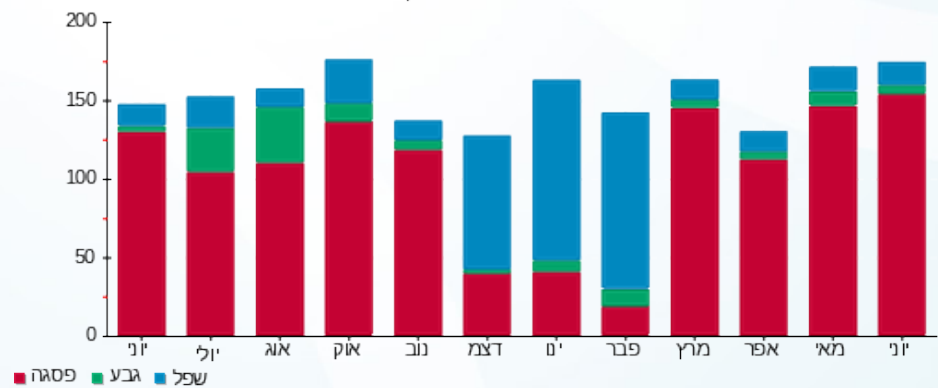

13/07/22 תאריך הפקה:
 30/06/22 תאריך קריאה נוכחית:
 01/06/22 תאריך קריאה קודמת:

שם דייר: בניין C - ק.06 יח' 13 - האגודה לקידוד
 שם אתר: מרכז עזריאלי חולון

לקוח/ה נכבד/ה, אנו מתכבדים להגיש את חישוב צריכת החשמל לתקופה 01/06/22 - 30/06/22:

בניין C - ק.06 יח' 13 - האגודה לקידוד - 2 - 15114148(0x0)

סוג תעריף	סוג צריכה	קריאה קודמת	קריאה נוכחית	סה"כ צריכה בקוט"ש	מחיר לקוט"ש בא"ג	סה"כ לתשלום
פרטי חשבון עבור תאריכים:						
777	פסגה	01/06/22	30/06/22	175.82	45.49	79.98 ₪
778	גבע	3,015.13	3,028.73	13.60	37.72	5.13 ₪
779	שפל	8,449.67	8,482.53	32.86	31.20	10.25 ₪

סה"כ לדייר:

פסגה	גבע	שפל	סה"כ	שיא ביקוש
175.82	13.60	32.86	222.29	2.53
₪ 79.98	₪ 5.13	₪ 10.25	₪ 95.36	

סה"כ צריכה
 סה"כ לתשלום

214.45 ₪	תשלום קבוע	
0.00 ₪	תשלום עבור גודל חיבור בKVA (0x0)	
309.81 ₪	סה"כ לתשלום	לא כולל מע"מ

התפלגות חיוב בש"ח לפי תעו"ז

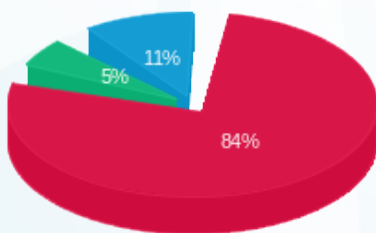

פסגה (79.98 ₪)
 גבע (5.13 ₪)
 שפל (10.25 ₪)

הסטוריית צריכה בקוט"ש

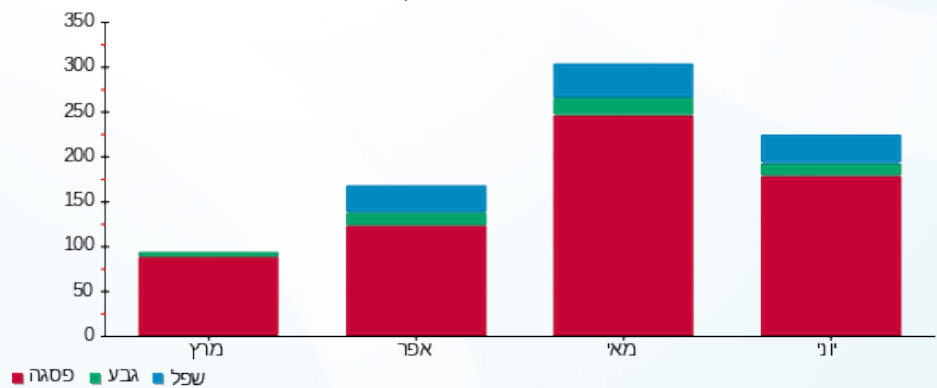



13/07/22

תאריך הפקה:

שם דייר: בניין C - ק.06 יח' 15 - ליטל זסלבסקי
שם אתר: מרכז עזריאלי חולון

30/06/22

תאריך קריאה נוכחית:

01/06/22

תאריך קריאה קודמת:

לקוח/ה נכבד/ה, אנו מתכבדים להגיש את חישוב צריכת החשמל לתקופה **01/06/22 - 30/06/22**:

בניין C ק.06 יח' 15 - ליטל זסלבסקי - 4 - 15114148(0x0)

סוג תעריף	סוג צריכה	קריאה קודמת	קריאה נוכחית	סה"כ צריכה בקוט"ש	מחיר לקוט"ש בא"ג	סה"כ לתשלום
פרטי חשבון עבור תאריכים:						
777	פסגה	01/06/22	30/06/22	60.53	45.49	27.54 ₪
778	גבע	361.20	366.45	5.25	37.72	1.98 ₪
779	שפל	1,080.56	1,094.10	13.55	31.20	4.23 ₪

סה"כ לדייר:

פסגה	גבע	שפל	סה"כ	שיא ביקוש
60.53	5.25	13.55	79.33	1.19
27.54 ₪	1.98 ₪	4.23 ₪	33.74 ₪	

סה"כ צריכה

סה"כ לתשלום

214.45 ₪	תשלום קבוע	
0.00 ₪	תשלום עבור גודל חיבור בKVA (0x0)	
248.19 ₪	סה"כ לתשלום	לא כולל מע"מ

התפלגות חיוב בש"ח לפי תעו"ז

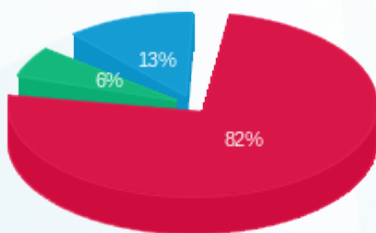

■ פסגה (27.54 ₪)
■ גבע (1.98 ₪)
■ שפל (4.23 ₪)

הסטוריית צריכה בקוט"ש

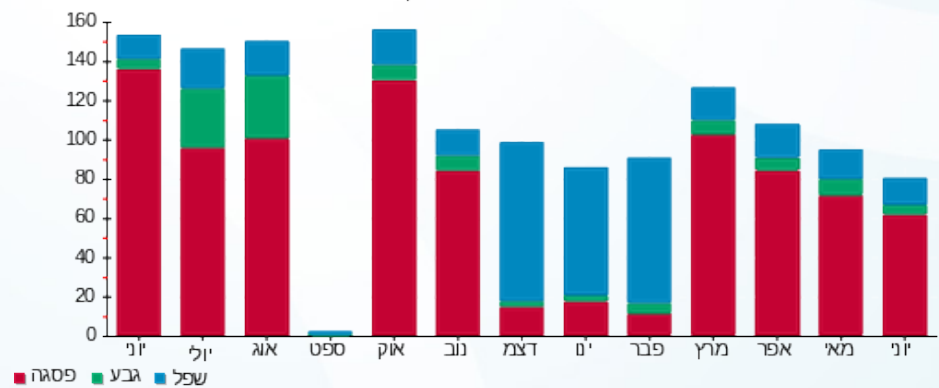

13/07/22 תאריך הפקה:
 30/06/22 תאריך קריאה נוכחי:
 01/06/22 תאריך קריאה קודמת:

שם דייר: בניין C - ק.06 יח' 20 - או.די.אל.אל סולושנס
 שם אתר: מרכז עזריאלי חולון

לקוח/ה נכבד/ה, אנו מתכבדים להגיש את חישוב צריכת החשמל לתקופה 01/06/22 - 30/06/22:

בניין C - ק.06 יח' 20 - או.די.אל.אל סולושנס - 7 - 15114148 (0x0)

סוג תעריף	סוג צריכה	קריאה קודמת	קריאה נוכחית	סה"כ צריכה בקוט"ש	מחיר לקוט"ש בא"ג	סה"כ לתשלום
פרטי חשבון עבור תאריכים:						
777	פסגה	01/06/22	30/06/22	187.48	45.49	85.28 ₪
778	גבע	1,792.67	1,817.92	25.25	37.72	9.53 ₪
779	שפל	5,955.86	6,029.26	73.40	31.20	22.90 ₪

סה"כ לדייר:

פסגה	גבע	שפל	סה"כ	שיא ביקוש
187.48	25.25	73.40	286.13	1.45
85.28 ₪	9.53 ₪	22.90 ₪	117.71 ₪	

סה"כ צריכה
 סה"כ לתשלום

214.45 ₪	תשלום קבוע	
0.00 ₪	תשלום עבור גודל חיבור בKVA (0x0)	
332.16 ₪	סה"כ לתשלום	לא כולל מע"מ

התפלגות חיוב בש"ח לפי תעו"ז

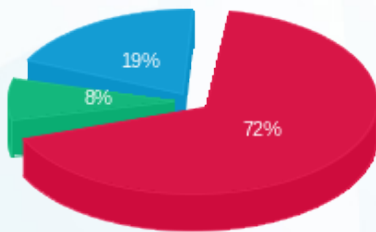

פסגה (85.28 ₪) 72%
 גבע (9.53 ₪) 8%
 שפל (22.90 ₪) 19%

הסטוריית צריכה בקוט"ש

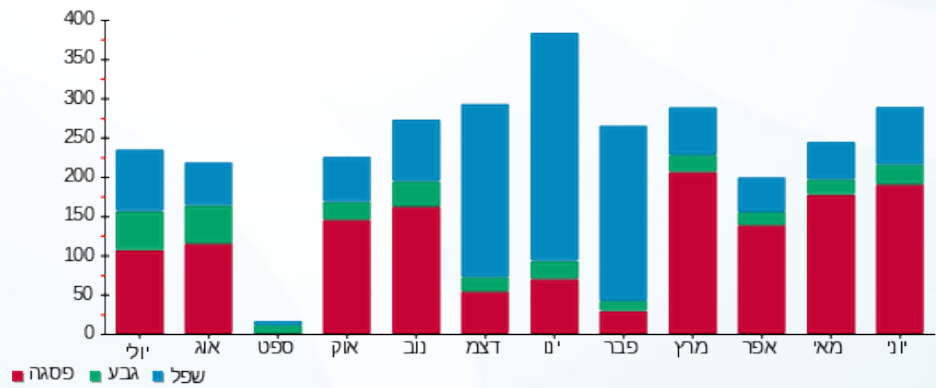



13/07/22

תאריך הפקה:

שם דייר: בניין C - ק.07 יח' 01 - טומדס בע"מ
שם אתר: מרכז עזריאלי חולון

30/06/22

תאריך קריאה נוכחית:

01/06/22

תאריך קריאה קודמת:

לקוח/ה נכבד/ה, אנו מתכבדים להגיש את חישוב צריכת החשמל לתקופה 01/06/22 - 30/06/22:

בניין C - ק.07 יח' 01 - טומדס בע"מ - 1 - 16226506(0x0)

סוג תעריף	סוג צריכה	קריאה קודמת	קריאה נוכחית	סה"כ צריכה בקוט"ש	מחיר לקוט"ש בא"ג	סה"כ לתשלום
פרטי חשבון עבור תאריכים:						
777	פסגה	01/06/22	30/06/22	498.05	45.49	226.56 ₪
778	גבע	2,858.65	2,898.40	39.75	37.72	14.99 ₪
779	שפל	8,870.90	8,969.30	98.40	31.20	30.70 ₪

סה"כ לדייר:

פסגה	גבע	שפל	סה"כ	שיא ביקוש
498.05	39.75	98.40	636.20	4.57
226.56 ₪	14.99 ₪	30.70 ₪	272.26 ₪	

סה"כ צריכה

סה"כ לתשלום

214.45 ₪	תשלום קבוע
0.00 ₪	תשלום עבור גודל חיבור בKVA (0x0)
486.71 ₪	סה"כ לתשלום
לא כולל מע"מ	

התפלגות חיוב בש"ח לפי תעו"ז

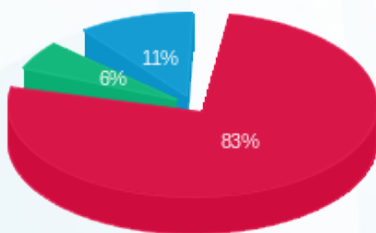

■ פסגה (226.56 ₪)
■ גבע (14.99 ₪)
■ שפל (30.70 ₪)

הסטוריית צריכה בקוט"ש

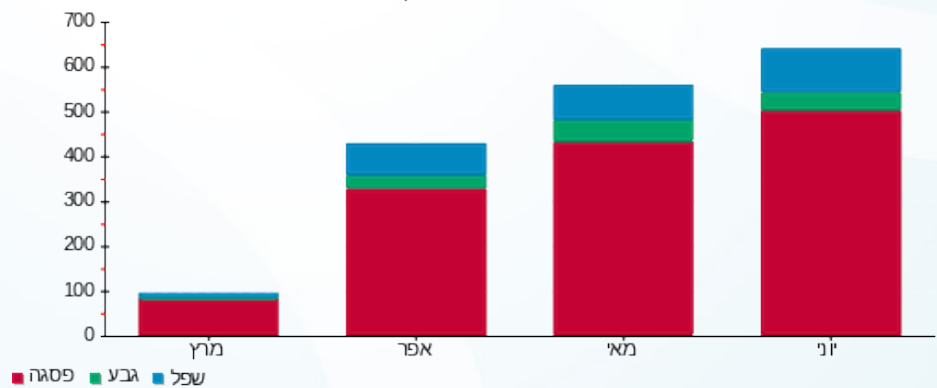



13/07/22

תאריך הפקה:

שם דייר: בניין C - ק.07 יח' 02 - ליאור גרבי ואירית טיגר
שם אתר: מרכז עזריאלי חולון

30/06/22

תאריך קריאה נוכחי:

01/06/22

תאריך קריאה קודמת:

לקוח/ה נכבד/ה, אנו מתכבדים להגיש את חישוב צריכת החשמל לתקופה 01/06/22 - 30/06/22:

בניין C - ק.07 יח' 02 - ליאור גרבי ואירית טיגר - 2 - 16226506(3x40)

סוג תעריף	סוג צריכה	קריאה קודמת	קריאה נוכחית	סה"כ צריכה בקוט"ש	מחיר לקוט"ש בא"ג	סה"כ לתשלום
פרטי חשבון עבור תאריכים:						
777	פסגה	01/06/22	30/06/22	163.80	45.49	74.51 ₪
778	גבע	1,624.40	1,674.20	49.80	37.72	18.78 ₪
779	שפל	3,994.70	4,014.50	19.80	31.20	6.18 ₪

סה"כ לדייר:

פסגה	גבע	שפל	סה"כ	שיא ביקוש
163.80	49.80	19.80	233.40	2.00
₪ 74.51	₪ 18.78	₪ 6.18	₪ 99.47	

סה"כ צריכה

סה"כ לתשלום

214.45 ₪	תשלום קבוע	
7.10 ₪	תשלום עבור גודל חיבור בKVA (3x40)	
321.03 ₪	סה"כ לתשלום	לא כולל מע"מ

התפלגות חיוב בש"ח לפי תעו"ז

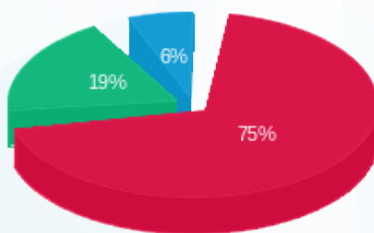

- פסגה (₪ 74.51)
- גבע (₪ 18.78)
- שפל (₪ 6.18)

הסטוריית צריכה בקוט"ש

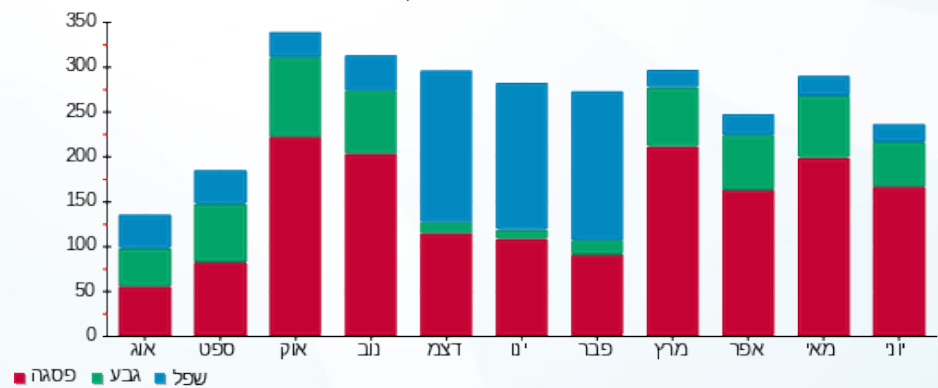



13/07/22

תאריך הפקה:

שם דייר: בניין C - ק.07 יח' 03 - אלעד מערכות תוכנה
שם אתר: מרכז עזריאלי חולון

30/06/22

תאריך קריאה נוכחית:

01/06/22

תאריך קריאה קודמת:

לקוח/ה נכבד/ה, אנו מתכבדים להגיש את חישוב צריכת החשמל לתקופה 30/06/22 - 01/06/22:

בניין C ק.07 יח' 03 - אלעד מערכות תוכנה - 3 - 16226506(0x0)

סוג תעריף	סוג צריכה	קריאה קודמת	קריאה נוכחית	סה"כ צריכה בקוט"ש	מחיר לקוט"ש בא"ג	סה"כ לתשלום
		01/06/22	30/06/22			
777	פסגה	10,098.20	10,359.65	261.45	45.49	118.93 ₪
778	גבע	2,831.80	2,876.10	44.30	37.72	16.71 ₪
779	שפל	8,373.45	8,481.80	108.35	31.20	33.81 ₪

סה"כ לדייר:

פסגה	גבע	שפל	סה"כ	שיא ביקוש
261.45	44.30	108.35	414.10	2.37
118.93 ₪	16.71 ₪	33.81 ₪	169.45 ₪	

סה"כ צריכה

סה"כ לתשלום

214.45 ₪	תשלום קבוע	
0.00 ₪	תשלום עבור גודל חיבור בKVA (0x0)	
383.90 ₪	סה"כ לתשלום	לא כולל מע"מ

התפלגות חיוב בש"ח לפי תעו"ז

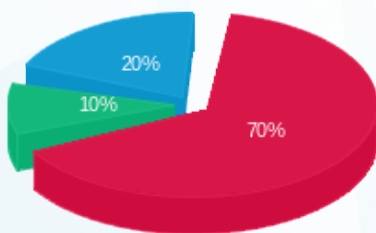

- פסגה (118.93 ₪)
- גבע (16.71 ₪)
- שפל (33.81 ₪)

הסטוריית צריכה בקוט"ש

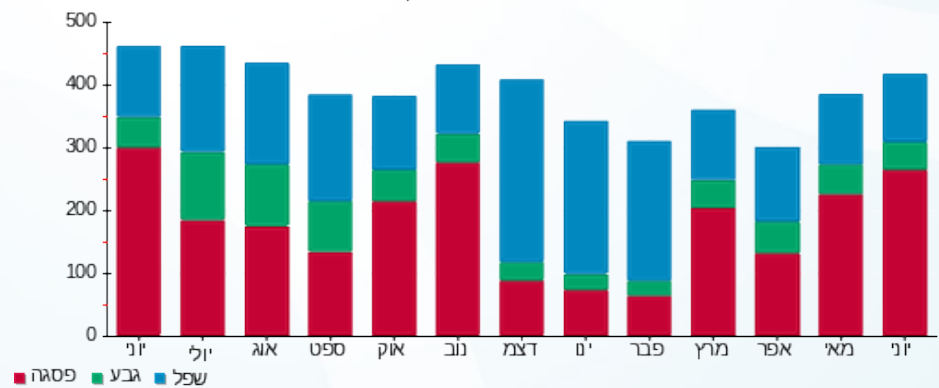

13/07/22 תאריך הפקה:
 30/06/22 תאריך קריאה נוכחית:
 01/06/22 תאריך קריאה קודמת:

שם דייר: בניין C - ק.07 יח' 04 - שרביט מנהיגות בע"מ
 שם אתר: מרכז עזריאלי חולון

לקוח/ה נכבד/ה, אנו מתכבדים להגיש את חישוב צריכת החשמל לתקופה 01/06/22 - 30/06/22:

בניין C - ק.07 יח' 04 - שרביט מנהיגות בע"מ - 4 - 16226506(0x0)

סוג תעריף	סוג צריכה	קריאה קודמת	קריאה נוכחית	סה"כ צריכה בקוט"ש	מחיר לקוט"ש בא"ג	סה"כ לתשלום
פרטי חשבון עבור תאריכים:						
777	פסגה	01/06/22	30/06/22	82.60	45.49	37.57 ₪
778	גבע	432.65	433.55	0.90	37.72	0.34 ₪
779	שפל	1,549.30	1,549.70	0.40	31.20	0.12 ₪

סה"כ לדייר:

פסגה	גבע	שפל	סה"כ	שיא ביקוש
82.60	0.90	0.40	83.90	1.68
₪ 37.57	₪ 0.34	₪ 0.12	₪ 38.04	

סה"כ צריכה
 סה"כ לתשלום

214.45 ₪	תשלום קבוע	
0.00 ₪	תשלום עבור גודל חיבור בKVA (0x0)	
252.49 ₪	סה"כ לתשלום	לא כולל מע"מ

התפלגות חיוב בש"ח לפי תעו"ז

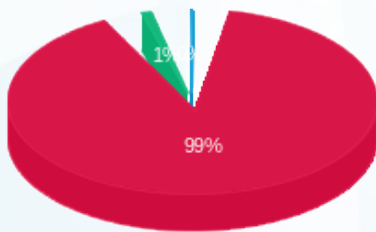

פסגה (₪ 37.57)
 גבע (₪ 0.34)
 שפל (₪ 0.12)

הסטוריית צריכה בקוט"ש

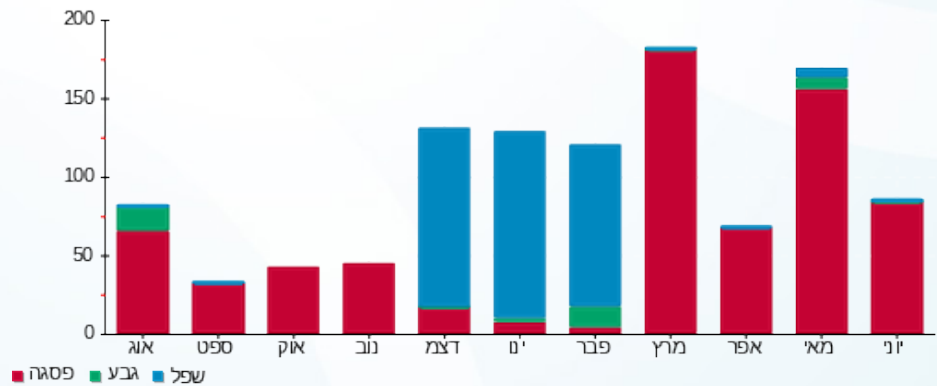



13/07/22

תאריך הפקה:

שם דייר: בניין C - ק.07 יח' 05 - עו"ד ליטל אסרף
שם אתר: מרכז עזריאלי חולון

30/06/22

תאריך קריאה נוכחית:

01/06/22

תאריך קריאה קודמת:

לקוח/ה נכבד/ה, אנו מתכבדים להגיש את חישוב צריכת החשמל לתקופה 01/06/22 - 30/06/22:

בניין C - ק.07 יח' 05 - עו"ד ליטל אסרף - 5 - 16226506(0x0)

סוג תעריף	סוג צריכה	קריאה קודמת	קריאה נוכחית	סה"כ צריכה בקוט"ש	מחיר לקוט"ש בא"ג	סה"כ לתשלום
פרטי חשבון עבור תאריכים:						
777	פסגה	01/06/22	30/06/22	74.60	45.49	33.94 ₪
778	גבע	490.40	494.35	3.95	37.72	1.49 ₪
779	שפל	1,430.25	1,440.75	10.50	31.20	3.28 ₪

סה"כ לדיר:

פסגה	גבע	שפל	סה"כ	שיא ביקוש
74.60	3.95	10.50	89.05	1.35
33.94 ₪	1.49 ₪	3.28 ₪	38.70 ₪	

סה"כ צריכה

סה"כ לתשלום

214.45 ₪	תשלום קבוע	
0.00 ₪	תשלום עבור גודל חיבור בKVA (0x0)	
253.15 ₪	סה"כ לתשלום	לא כולל מע"מ

התפלגות חיוב בש"ח לפי תעו"ז

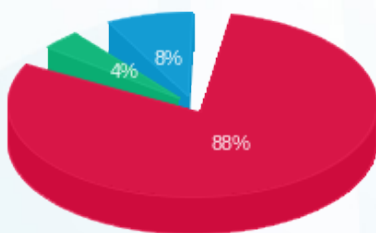

- פסגה (33.94 ₪)
- גבע (1.49 ₪)
- שפל (3.28 ₪)

הסטוריית צריכה בקוט"ש

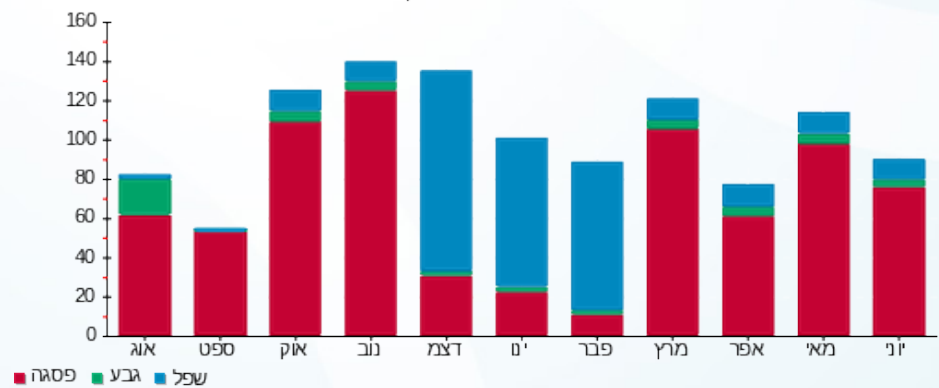



13/07/22

תאריך הפקה:

שם דייר: בניין C - ק.07 יח' 06 - נטור קליניק
שם אתר: מרכז עזריאלי חולון

30/06/22

תאריך קריאה נוכחית:

01/06/22

תאריך קריאה קודמת:

לקוח/ה נכבד/ה, אנו מתכבדים להגיש את חישוב צריכת החשמל לתקופה 01/06/22 - 30/06/22:

בניין C - ק.07 יח' 06 - נטור קליניק - 6 - 16226506(0x0)

סוג תעריף	סוג צריכה	קריאה קודמת	קריאה נוכחית	סה"כ צריכה בקוט"ש	מחיר לקוט"ש בא"ג	סה"כ לתשלום
פרטי חשבון עבור תאריכים:						
777	פסגה	01/06/22	30/06/22	275.80	45.49	125.46 ₪
778	גבע	761.10	850.30	89.20	37.72	33.65 ₪
779	שפל	1,960.85	2,073.40	112.55	31.20	35.12 ₪

סה"כ לדייר:

פסגה	גבע	שפל	סה"כ	שיא ביקוש
275.80	89.20	112.55	477.55	3.43
125.46 ₪	33.65 ₪	35.12 ₪	194.22 ₪	

סה"כ צריכה

סה"כ לתשלום

214.45 ₪	תשלום קבוע	
0.00 ₪	תשלום עבור גודל חיבור בKVA (0x0)	
408.67 ₪	סה"כ לתשלום	לא כולל מע"מ

התפלגות חיוב בש"ח לפי תעו"ז

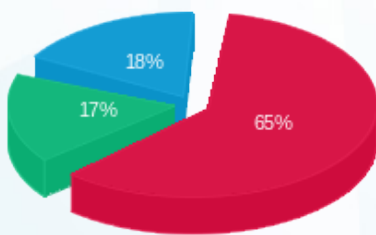

פסגה (125.46 ₪) 65%
גבע (33.65 ₪) 17%
שפל (35.12 ₪) 18%

הסטוריית צריכה בקוט"ש

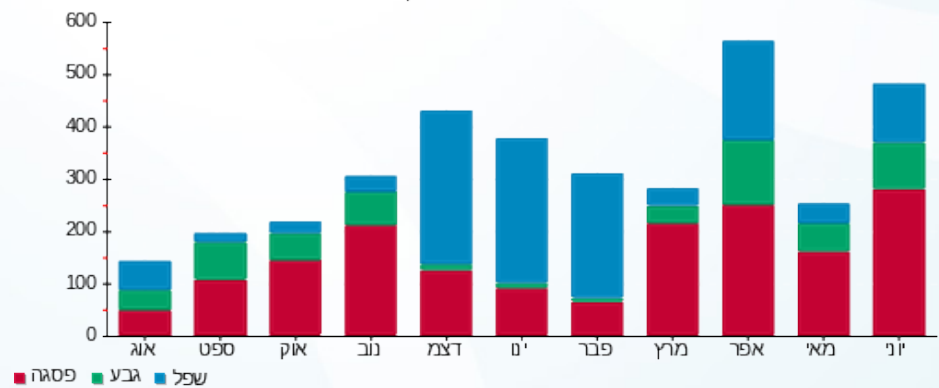

13/07/22 תאריך הפקה:
 30/06/22 תאריך קריאה נוכחית:
 01/06/22 תאריך קריאה קודמת:

שם דייר: בניין C - ק.07 יח' 07 - אגיס רייל
 שם אתר: מרכז עזריאלי חולון

לקוח/ה נכבד/ה, אנו מתכבדים להגיש את חישוב צריכת החשמל לתקופה 01/06/22 - 30/06/22:

בניין C - ק. 07 יח' 07 - אגיס רייל - 7 - 16226506(0x0)

סוג תעריף	סוג צריכה	קריאה קודמת	קריאה נוכחית	סה"כ צריכה בקוט"ש	מחיר לקוט"ש בא"ג	סה"כ לתשלום
פרטי חשבון עבור תאריכים:						
777	פסגה	01/06/22	30/06/22	254.85	45.49	115.93 ₪
778	גבע	1,775.80	1,782.50	6.70	37.72	2.53 ₪
779	שפל	5,965.55	5,980.70	15.15	31.20	4.73 ₪

סה"כ לדייר:

פסגה	גבע	שפל	סה"כ	שיא ביקוש
254.85	6.70	15.15	276.70	2.72
115.93 ₪	2.53 ₪	4.73 ₪	123.19 ₪	

סה"כ צריכה
 סה"כ לתשלום

214.45 ₪	תשלום קבוע	
0.00 ₪	תשלום עבור גודל חיבור בKVA (0x0)	
337.64 ₪	סה"כ לתשלום	לא כולל מע"מ

התפלגות חיוב בש"ח לפי תעו"ז

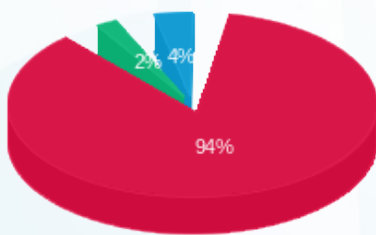

■ פסגה (115.93 ₪)
 ■ גבע (2.53 ₪)
 ■ שפל (4.73 ₪)

הסטוריית צריכה בקוט"ש

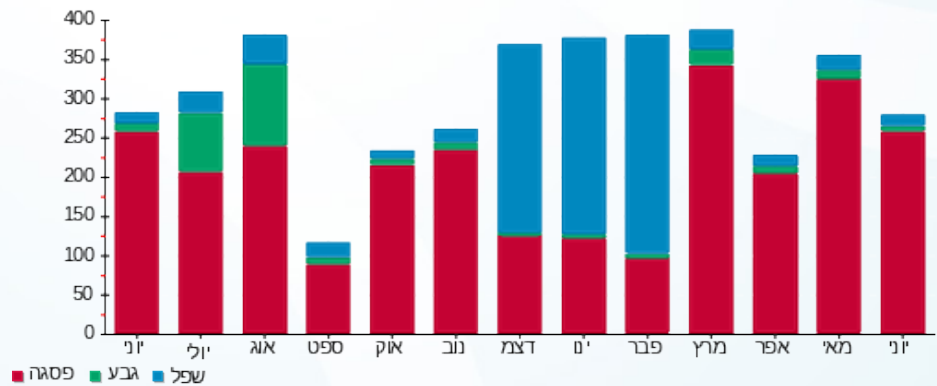



13/07/22 תאריך הפקה:
 30/06/22 תאריך קריאה נוכחי:
 01/06/22 תאריך קריאה קודמת:

שם דייר: בניין C - ק.07 יח' 08 - עינב ומעיין
 שם אתר: מרכז עזריאלי חולון

לקוח/ה נכבד/ה, אנו מתכבדים להגיש את חישוב צריכת החשמל לתקופה 01/06/22 - 30/06/22:

בניין C - ק.07 יח' 08 - עינב ומעיין - 8 - 16226506(0x0)

סוג תעריף	סוג צריכה	קריאה קודמת	קריאה נוכחית	סה"כ צריכה בקוט"ש	מחיר לקוט"ש בא"ג	סה"כ לתשלום
פרטי חשבון עבור תאריכים:						
777	פסגה	01/06/22	30/06/22	188.70	45.49	85.84 ₪
778	גבע	976.90	982.85	5.95	37.72	2.24 ₪
779	שפל	3,075.15	3,090.70	15.55	31.20	4.85 ₪

סה"כ לדייר:

פסגה	גבע	שפל	סה"כ	שיא ביקוש
188.70	5.95	15.55	210.20	1.85
₪ 85.84	₪ 2.24	₪ 4.85	₪ 92.94	

סה"כ צריכה
 סה"כ לתשלום

214.45 ₪	תשלום קבוע
0.00 ₪	תשלום עבור גודל חיבור בKVA (0x0)
307.39 ₪	סה"כ לתשלום
לא כולל מע"מ	

התפלגות חיוב בש"ח לפי תעו"ז

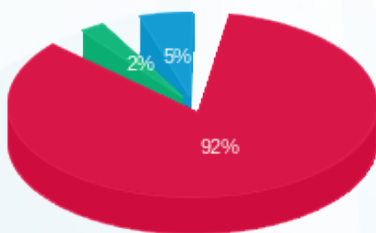

פסגה (₪ 85.84)
 גבע (₪ 2.24)
 שפל (₪ 4.85)

הסטוריית צריכה בקוט"ש

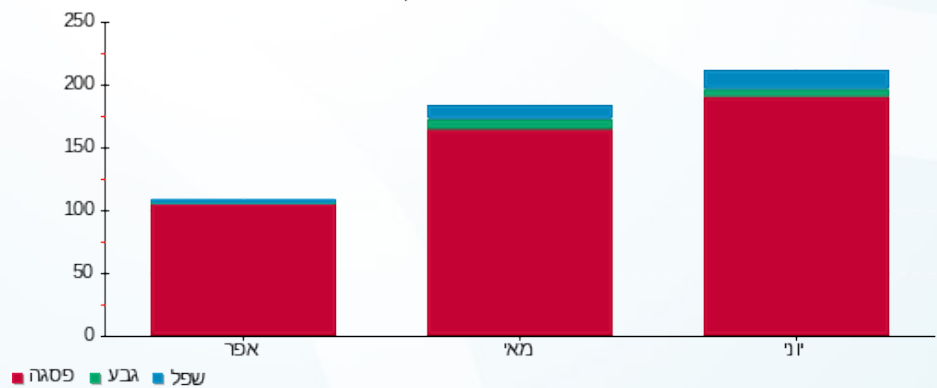



13/07/22

תאריך הפקה:

שם דייר: בניין C - ק.07 יח' 09 - אורון נדל"ן בע"מ
שם אתר: מרכז עזריאלי חולון

30/06/22

תאריך קריאה נוכחית:

01/06/22

תאריך קריאה קודמת:

לקוח/ה נכבד/ה, אנו מתכבדים להגיש את חישוב צריכת החשמל לתקופה 01/06/22 - 30/06/22:

בניין C - ק.07 יח' 09 - אורון נדל"ן - 9 - 16226506(0x0)

סוג תעריף	סוג צריכה	קריאה קודמת	קריאה נוכחית	סה"כ צריכה בקוט"ש	מחיר לקוט"ש בא"ג	סה"כ לתשלום
פרטי חשבון עבור תאריכים:						
777	פסגה	01/06/22	30/06/22	292.55	45.49	133.08 ₪
778	גבע	165.05	170.70	5.65	37.72	2.13 ₪
779	שפל	1,242.50	1,255.20	12.70	31.20	3.96 ₪

סה"כ לדייר:

פסגה	גבע	שפל	סה"כ	שיא ביקוש
292.55	5.65	12.70	310.90	2.44
133.08 ₪	2.13 ₪	3.96 ₪	139.17 ₪	

סה"כ צריכה

סה"כ לתשלום

0.00 ₪	תשלום קבוע	
0.00 ₪	תשלום עבור גודל חיבור בKVA (0x0)	
139.17 ₪	סה"כ לתשלום	לא כולל מע"מ

התפלגות חיוב בש"ח לפי תעו"ז

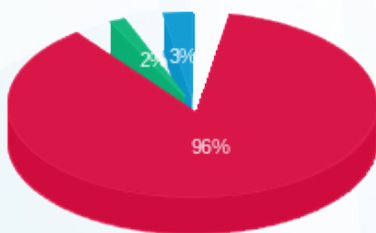

- פסגה (133.08 ₪) 96%
- גבע (2.13 ₪) 2%
- שפל (3.96 ₪) 3%

הסטוריית צריכה בקוט"ש

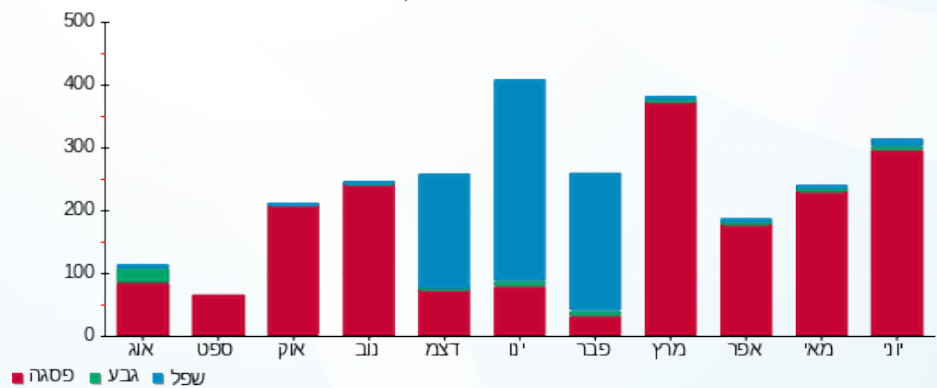

13/07/22

תאריך הפקה:

שם דייר: בניין C - ק.07 יח' 10 - דר' השרוני אמיר משה
שם אתר: מרכז עזריאלי חולון

30/06/22

תאריך קריאה נוכחית:

01/06/22

תאריך קריאה קודמת:

לקוח/ה נכבד/ה, אנו מתכבדים להגיש את חישוב צריכת החשמל לתקופה **01/06/22 - 30/06/22**:

בניין C - קומה 07 יחידה 10 - 16226506(0x0)

סוג תעריף	סוג צריכה	קריאה קודמת	קריאה נוכחית	סה"כ צריכה בקוט"ש	מחיר לקוט"ש בא"ג	סה"כ לתשלום
פרטי חשבון עבור תאריכים:						
777	פסגה	01/06/22	30/06/22	208.55	45.49	94.87 ₪
778	גבע	1,320.00	1,340.80	20.80	37.72	7.85 ₪
779	שפל	2,720.90	2,766.35	45.45	31.20	14.18 ₪

סה"כ לדייר:

פסגה	גבע	שפל	סה"כ	שיא ביקוש
208.55	20.80	45.45	274.80	2.44
₪ 94.87	₪ 7.85	₪ 14.18	₪ 116.90	

סה"כ צריכה

סה"כ לתשלום

214.45 ₪	תשלום קבוע	
0.00 ₪	תשלום עבור גודל חיבור בKVA (0x0)	
331.35 ₪	סה"כ לתשלום	לא כולל מע"מ

התפלגות חיוב בש"ח לפי תע"ז

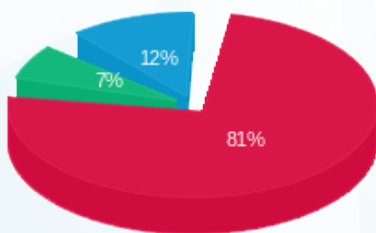

- פסגה (₪ 94.87)
- גבע (₪ 7.85)
- שפל (₪ 14.18)

הסטוריית צריכה בקוט"ש

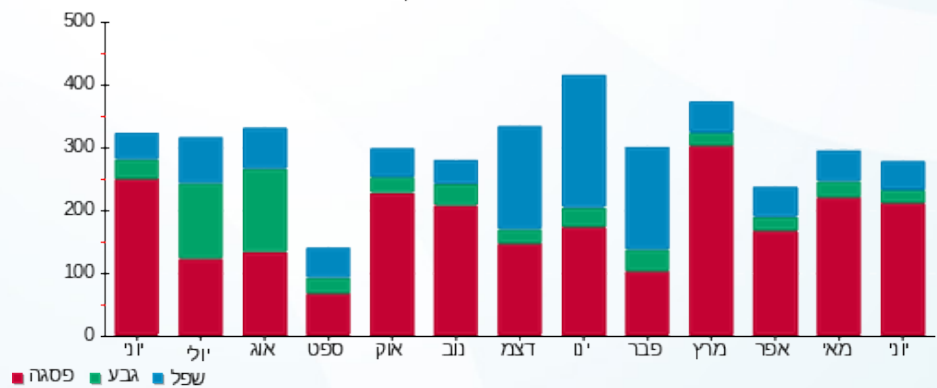



13/07/22

תאריך הפקה:

שם דייר: בניין C - ק.07 יח' 11 - עוז מורן ייעוץ משכנתאות בע"מ
שם אתר: מרכז עזריאלי חולון

30/06/22

תאריך קריאה נוכחית:

01/06/22

תאריך קריאה קודמת:

לקוח/ה נכבד/ה, אנו מתכבדים להגיש את חישוב צריכת החשמל לתקופה 01/06/22 - 30/06/22:

בניין C - קומה 07 יחידה 11 - 11 - 16226506 (0x0)

סוג תעריף	סוג צריכה	קריאה קודמת	קריאה נוכחית	סה"כ צריכה בקוט"ש	מחיר לקוט"ש בא"ג	סה"כ לתשלום
פרטי חשבון עבור תאריכים:						
777	פסגה	01/06/22	30/06/22	625.35	45.49	284.47 ₪
778	גבע	3,127.70	3,222.10	94.40	37.72	35.61 ₪
779	שפל	9,262.70	9,402.70	140.00	31.20	43.68 ₪

סה"כ לדייר:

פסגה	גבע	שפל	סה"כ	שיא ביקוש
625.35	94.40	140.00	859.75	3.67
284.47 ₪	35.61 ₪	43.68 ₪	363.76 ₪	

סה"כ צריכה

סה"כ לתשלום

214.45 ₪	תשלום קבוע	
0.00 ₪	תשלום עבור גודל חיבור בKVA (0x0)	
578.21 ₪	סה"כ לתשלום	לא כולל מע"מ

התפלגות חיוב בש"ח לפי תע"ז

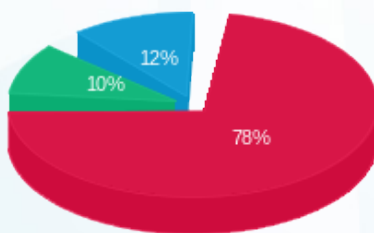

- פסגה (284.47 ₪) 78%
- גבע (35.61 ₪) 10%
- שפל (43.68 ₪) 12%

הסטוריית צריכה בקוט"ש

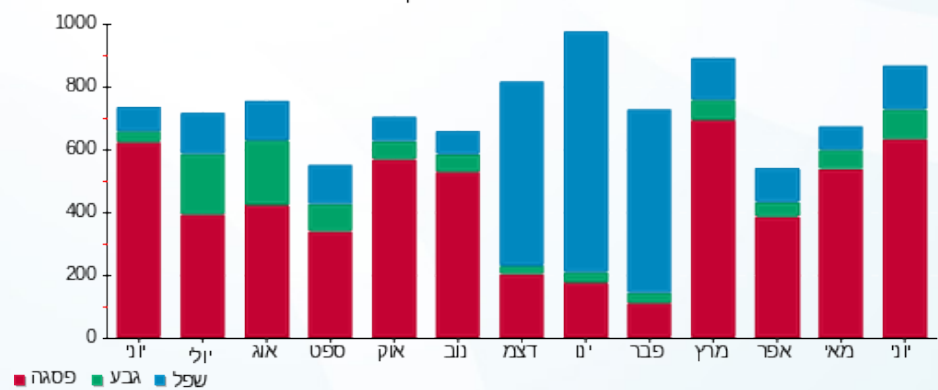

13/07/22 תאריך הפקדה:
 30/06/22 תאריך קריאה נוכחית:
 01/06/22 תאריך קריאה קודמת:

שם דייר: בנין C - ק.07 יח' 12 - אורון נדל"ן
 שם אתר: מרכז עזריאלי חולון

לקוח/ה נכבד/ה, אנו מתכבדים להגיש את חישוב צריכת החשמל לתקופה 01/06/22 - 30/06/22:

בנין C - ק.07 יח' 12 - אורון נדל"ן - 12 - 16226506(0x0)

סוג תעריף	סוג צריכה	קריאה קודמת	קריאה נוכחית	סה"כ צריכה בקוט"ש	מחיר לקוט"ש בא"ג	סה"כ לתשלום
פרטי חשבון עבור תאריכים:						
777	פסגה	01/06/22	30/06/22	336.20	45.49	152.94 ₪
778	גבע	1,795.60	1,803.15	7.55	37.72	2.85 ₪
779	שפל	3,354.00	3,372.00	18.00	31.20	5.62 ₪

סה"כ לדייר:

פסגה	גבע	שפל	סה"כ	שיא ביקוש
336.20	7.55	18.00	361.75	2.69
152.94 ₪	2.85 ₪	5.62 ₪	161.40 ₪	

סה"כ צריכה
 סה"כ לתשלום

214.45 ₪	תשלום קבוע	
0.00 ₪	תשלום עבור גודל חיבור בKVA (0x0)	
375.85 ₪	סה"כ לתשלום	לא כולל מע"מ

התפלגות חיוב בש"ח לפי תעו"ז

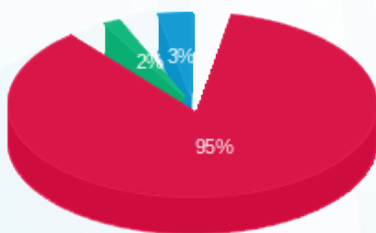

■ פסגה (152.94 ₪)
 ■ גבע (2.85 ₪)
 ■ שפל (5.62 ₪)

הסטוריית צריכה בקוט"ש

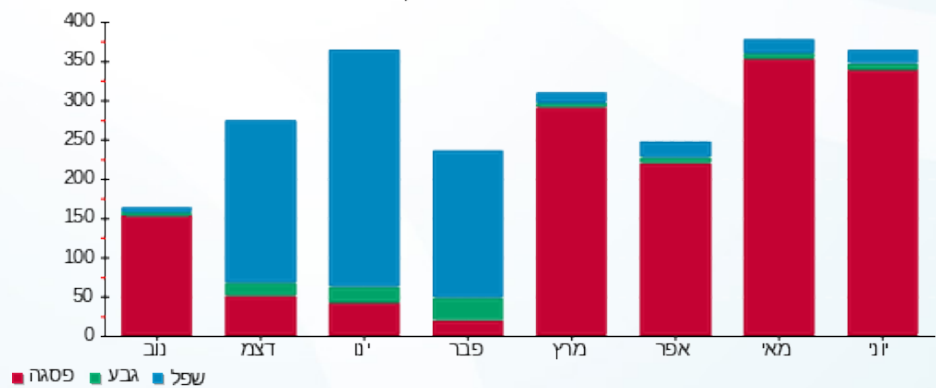

■ פסגה ■ גבע ■ שפל



13/07/22

תאריך הפקדה:

שם דייר: בניין C - ק.07 יח' 13 - טר ארמה יזום ובינוי בע"מ
שם אתר: מרכז עזריאלי חולון

30/06/22

תאריך קריאה נוכחית:

01/06/22

תאריך קריאה קודמת:

לקוח/ה נכבד/ה, אנו מתכבדים להגיש את חישוב צריכת החשמל לתקופה 01/06/22 - 30/06/22:

בניין C - ק.07 יח' 13 - טר ארמה יזום ובינוי בע"מ - 13 - 16226506(0x0)

סוג תעריף	סוג צריכה	קריאה קודמת	קריאה נוכחית	סה"כ צריכה בקוט"ש	מחיר לקוט"ש בא"ג	סה"כ לתשלום
פרטי חשבון עבור תאריכים:						
777	פסגה	01/06/22	30/06/22	132.95	45.49	60.48 ₪
778	גבע	850.60	853.70	3.10	37.72	1.17 ₪
779	שפל	2,560.00	2,563.45	3.45	31.20	1.08 ₪

סה"כ לדייר:

פסגה	גבע	שפל	סה"כ	שיא ביקוש
132.95	3.10	3.45	139.50	2.16
60.48 ₪	1.17 ₪	1.08 ₪		

סה"כ צריכה

סה"כ לתשלום

214.45 ₪	תשלום קבוע	
0.00 ₪	תשלום עבור גודל חיבור בKVA (0x0)	
277.17 ₪	סה"כ לתשלום	לא כולל מע"מ

התפלגות חיוב בש"ח לפי תעו"ז

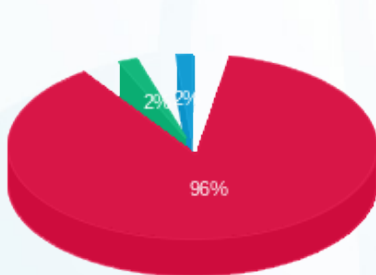

- פסגה (60.48 ₪)
- גבע (1.17 ₪)
- שפל (1.08 ₪)

הסטוריית צריכה בקוט"ש

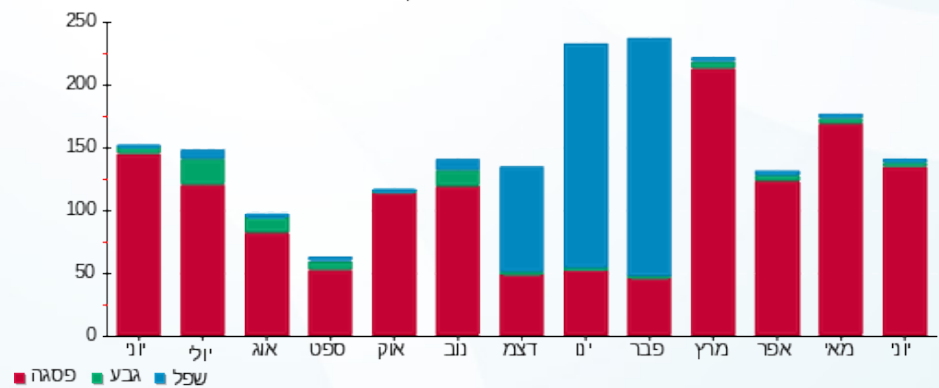



13/07/22

תאריך הפקדה:

שם דייר: בניין C - ק.07 יח' 14 - מכון שמיעה צליל וקול
שם אתר: מרכז עזריאלי חולון

30/06/22

תאריך קריאה נוכחי:

01/06/22

תאריך קריאה קודמת:

לקוח/ה נכבד/ה, אנו מתכבדים להגיש את חישוב צריכת החשמל לתקופה 01/06/22 - 30/06/22:

בניין C - ק.07 יח' 14 - מכון שמיעה צליל וקול - 14 - 16226506(0x0)

סוג תעריף	סוג צריכה	קריאה קודמת	קריאה נוכחית	סה"כ צריכה בקוט"ש	מחיר לקוט"ש בא"ג	סה"כ לתשלום
פרטי חשבון עבור תאריכים:						
777	פסגה	01/06/22	30/06/22	314.95	45.49	143.27 ₪
778	גבע	1,556.55	1,561.50	4.95	37.72	1.87 ₪
779	שפל	6,176.00	6,183.15	7.15	31.20	2.23 ₪

סה"כ לדיר:

פסגה	גבע	שפל	סה"כ	שיא ביקוש
314.95	4.95	7.15	327.05	3.30
143.27 ₪	1.87 ₪	2.23 ₪	147.37 ₪	

סה"כ צריכה

סה"כ לתשלום

214.45 ₪	תשלום קבוע	
0.00 ₪	תשלום עבור גודל חיבור בKVA (0x0)	
361.82 ₪	סה"כ לתשלום	לא כולל מע"מ

התפלגות חיוב בש"ח לפי תעו"ז

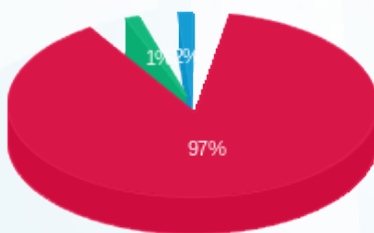

- פסגה (143.27 ₪) 97%
- גבע (1.87 ₪) 1%
- שפל (2.23 ₪) 2%

הסטוריית צריכה בקוט"ש

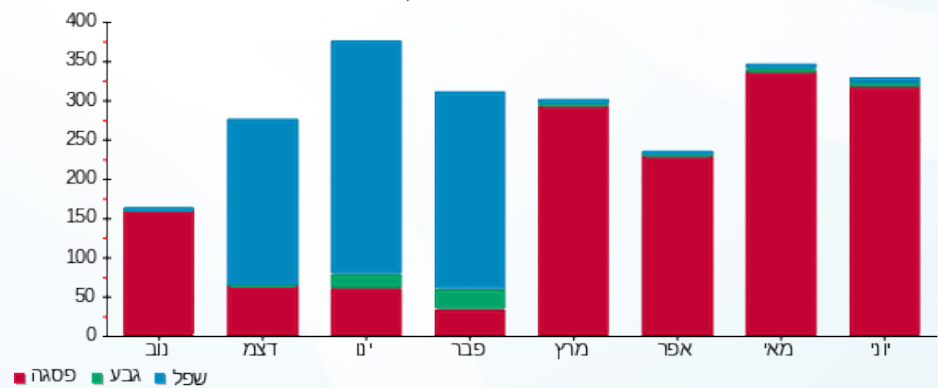



13/07/22

תאריך הפקה:

שם דייר: בניין C - ק.07 יח' 15 - אורון נדל"ן בע"מ
שם אתר: מרכז עזריאלי חולון

30/06/22

תאריך קריאה נוכחית:

01/06/22

תאריך קריאה קודמת:

לקוח/ה נכבד/ה, אנו מתכבדים להגיש את חישוב צריכת החשמל לתקופה **01/06/22 - 30/06/22**:

בניין C ק.07 יח' 15 - אורון נדל"ן בע"מ - 8 - 18029714(0x0)

סוג תעריף	סוג צריכה	קריאה קודמת	קריאה נוכחית	סה"כ צריכה בקוט"ש	מחיר לקוט"ש בא"ג	סה"כ לתשלום
פרטי חשבון עבור תאריכים:						
777	פסגה	01/06/22	30/06/22	245.65	45.49	111.75 ₪
778	גבע	274.15	284.55	10.40	37.72	3.92 ₪
779	שפל	1,208.65	1,224.85	16.20	31.20	5.05 ₪

סה"כ לדייר:

פסגה	גבע	שפל	סה"כ	שיא ביקוש
245.65	10.40	16.20	272.25	2.78
111.75 ₪	3.92 ₪	5.05 ₪	120.72 ₪	

סה"כ צריכה

סה"כ לתשלום

214.45 ₪	תשלום קבוע	
0.00 ₪	תשלום עבור גודל חיבור בKVA (0x0)	
335.17 ₪	סה"כ לתשלום	לא כולל מע"מ

התפלגות חיוב בש"ח לפי תע"ז

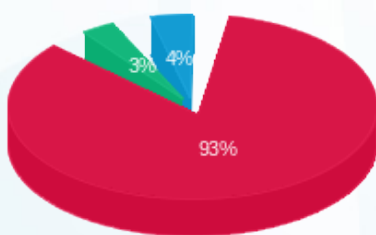

- פסגה (111.75 ₪) 93%
- גבע (3.92 ₪) 4%
- שפל (5.05 ₪) 3%

הסטוריית צריכה בקוט"ש

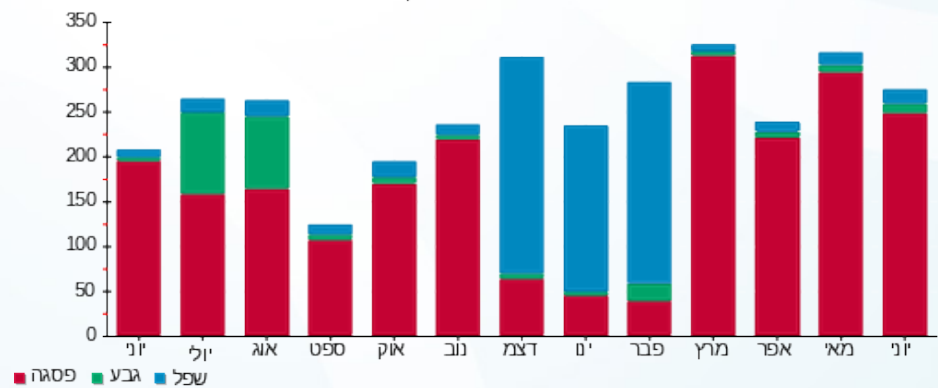



13/07/22

תאריך הפקה:

שם דייר: בניין C - ק.07 יח' 16 - נטסק סיבר קום
שם אתר: מרכז עזריאלי חולון

30/06/22

תאריך קריאה נוכחית:

01/06/22

תאריך קריאה קודמת:

לקוח/ה נכבד/ה, אנו מתכבדים להגיש את חישוב צריכת החשמל לתקופה 01/06/22 - 30/06/22:

בניין C ק.07 יח' 16 - נטסק סיבר קום - 9 - 18029714(0x0)

סוג תעריף	סוג צריכה	קריאה קודמת	קריאה נוכחית	סה"כ צריכה בקוט"ש	מחיר לקוט"ש בא"ג	סה"כ לתשלום
פרטי חשבון עבור תאריכים:						
777	פסגה	01/06/22	30/06/22	534.00	45.49	242.92 ₪
778	גבע	1,586.15	1,659.35	73.20	37.72	27.61 ₪
779	שפל	5,216.00	5,395.80	179.80	31.20	56.10 ₪

סה"כ לדייר:

פסגה	גבע	שפל	סה"כ	שיא ביקוש
534.00	73.20	179.80	787.00	3.29
242.92 ₪	27.61 ₪	56.10 ₪	326.63 ₪	

סה"כ צריכה

סה"כ לתשלום

214.45 ₪	תשלום קבוע	
0.00 ₪	תשלום עבור גודל חיבור בKVA (0x0)	
541.08 ₪	סה"כ לתשלום	לא כולל מע"מ

התפלגות חיוב בש"ח לפי תעו"ז

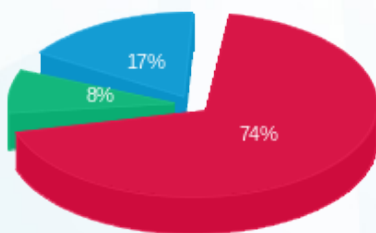

- פסגה (242.92 ₪)
- גבע (27.61 ₪)
- שפל (56.10 ₪)

הסטוריית צריכה בקוט"ש

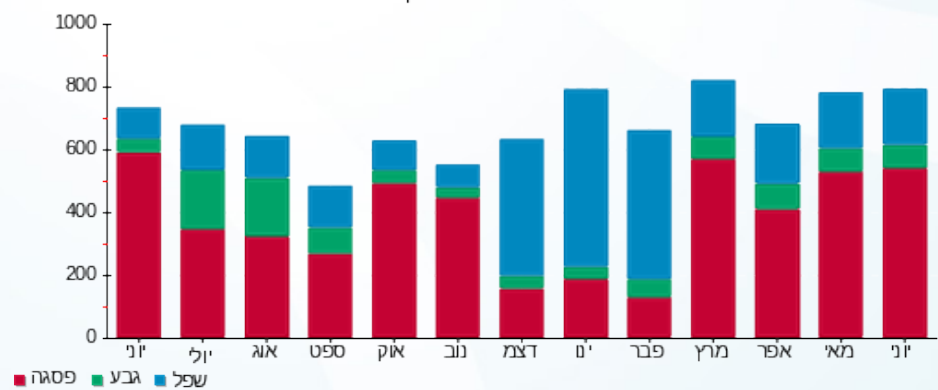

13/07/22 תאריך הפקה:
 30/06/22 תאריך קריאה נוכחית:
 01/06/22 תאריך קריאה קודמת:

שם דייר: בניין C - ק.07 יח' 17 - פנחס פלח
 שם אתר: מרכז עזריאלי חולון

לקוח/ה נכבד/ה, אנו מתכבדים להגיש את חישוב צריכת החשמל לתקופה 01/06/22 - 30/06/22:

בניין C ק.07 יח' 17 - פנחס פלח - 10 - 18029714(0x0)

סוג תעריף	סוג צריכה	קריאה קודמת	קריאה נוכחית	סה"כ צריכה בקוט"ש	מחיר לקוט"ש בא"ג	סה"כ לתשלום
פרטי חשבון עבור תאריכים:						
777	פסגה	01/06/22	30/06/22	370.80	45.49	168.68 ₪
778	גבע	666.15	688.40	22.25	37.72	8.39 ₪
779	שפל	2,446.65	2,500.55	53.90	31.20	16.82 ₪

סה"כ לדייר:

פסגה	גבע	שפל	סה"כ	שיא ביקוש
370.80	22.25	53.90	446.95	3.41
168.68 ₪	8.39 ₪	16.82 ₪	193.89 ₪	

סה"כ צריכה
 סה"כ לתשלום

214.45 ₪	תשלום קבוע	
0.00 ₪	תשלום עבור גודל חיבור בKVA (0x0)	
408.34 ₪	סה"כ לתשלום	לא כולל מע"מ

התפלגות חיוב בש"ח לפי תע"ז

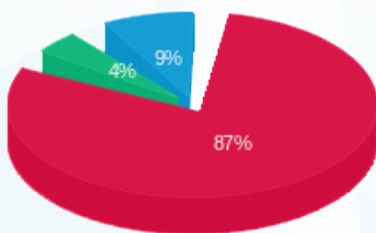

■ פסגה (168.68 ₪)
 ■ גבע (8.39 ₪)
 ■ שפל (16.82 ₪)

הסטוריית צריכה בקוט"ש

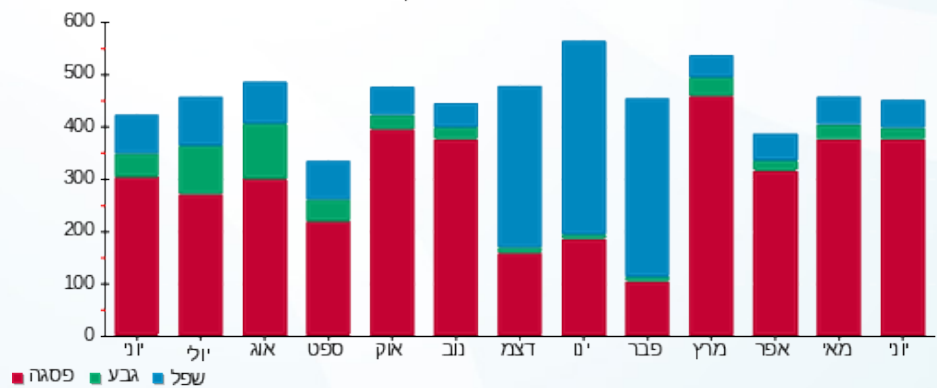



13/07/22

תאריך הפקה:

שם דייר: בניין C - ק.07 יח' 18 - הום מדיקס
שם אתר: מרכז עזריאלי חולון

30/06/22

תאריך קריאה נוכחי:

01/06/22

תאריך קריאה קודמת:

לקוח/ה נכבד/ה, אנו מתכבדים להגיש את חישוב צריכת החשמל לתקופה 01/06/22 - 30/06/22:

בניין C - ק.07 יח' 18 - הום מדיקס - 11 - 18029714(0x0)

סוג תעריף	סוג צריכה	קריאה קודמת	קריאה נוכחית	סה"כ צריכה בקוט"ש	מחיר לקוט"ש בא"ג	סה"כ לתשלום
פרטי חשבון עבור תאריכים:						
777	פסגה	01/06/22	30/06/22	35.45	45.49	16.13 ₪
778	גבע	333.25	333.25	0.00	37.72	0.00 ₪
779	שפל	1,452.90	1,452.90	0.00	31.20	0.00 ₪

סה"כ לדייר:

פסגה	גבע	שפל	סה"כ	שיא ביקוש
35.45	0.00	0.00	35.45	0.92
16.13 ₪	0.00 ₪	0.00 ₪	16.13 ₪	

סה"כ צריכה

סה"כ לתשלום

214.45 ₪	תשלום קבוע	
0.00 ₪	תשלום עבור גודל חיבור בKVA (0x0)	
230.58 ₪	סה"כ לתשלום	לא כולל מע"מ

התפלגות חיוב בש"ח לפי תעו"ז



- פסגה (16.13 ₪)
- גבע (0.00 ₪)
- שפל (0.00 ₪)

הסטוריית צריכה בקוט"ש

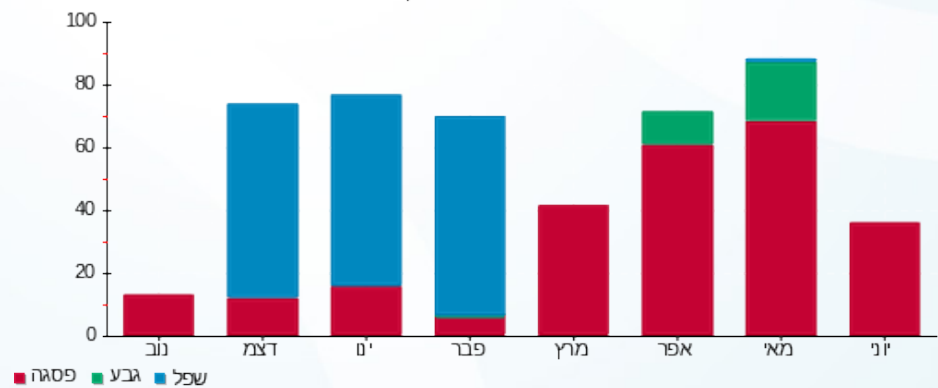



13/07/22

תאריך הפקה:

שם דייר: בניין C - ק.07 יח' 19 - אורון נדל"ן בע"מ
שם אתר: מרכז עזריאלי חולון

30/06/22

תאריך קריאה נוכחי:

01/06/22

תאריך קריאה קודמת:

לקוח/ה נכבד/ה, אנו מתכבדים להגיש את חישוב צריכת החשמל לתקופה 01/06/22 - 30/06/22:

בניין C - ק.07 יח' 19 - אורון נדל"ן - 12 - 18029714(0x0)

סוג תעריף	סוג צריכה	קריאה קודמת	קריאה נוכחית	סה"כ צריכה בקוט"ש	מחיר לקוט"ש בא"ג	סה"כ לתשלום
פרטי חשבון עבור תאריכים:						
777	פסגה	01/06/22	30/06/22	201.05	45.49	91.46 ₪
778	גבע	174.85	193.80	18.95	37.72	7.15 ₪
779	שפל	1,000.40	1,025.95	25.55	31.20	7.97 ₪

סה"כ לדייר:

פסגה	גבע	שפל	סה"כ	שיא ביקוש
201.05	18.95	25.55	245.55	2.44
₪ 91.46	₪ 7.15	₪ 7.97	₪ 106.58	

סה"כ צריכה

סה"כ לתשלום

₪ 0.00	תשלום קבוע	
₪ 0.00	תשלום עבור גודל חיבור בKVA (0x0)	
₪ 106.58	סה"כ לתשלום	לא כולל מע"מ

התפלגות חיוב בש"ח לפי תעו"ז

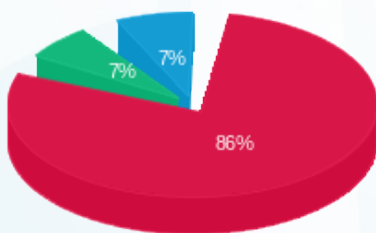

- פסגה (₪ 91.46) - 86%
- גבע (₪ 7.15) - 7%
- שפל (₪ 7.97) - 7%

הסטוריית צריכה בקוט"ש

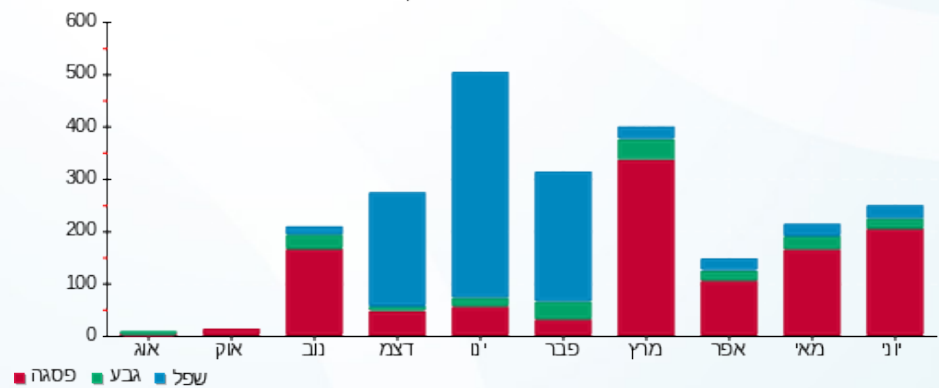



13/07/22

תאריך הפקדה:

שם דייר: בניין C - ק.08 - הרץ
שם אתר: מרכז עזריאלי חולון

30/06/22

תאריך קריאה נוכחית:

01/06/22

תאריך קריאה קודמת:

לקוח/ה נכבד/ה, אנו מתכבדים להגיש את חישוב צריכת החשמל לתקופה 01/06/22 - 30/06/22:

בניין C - ק.08 - הרץ - 1 - 17013948(3x400)

סוג תעריף	סוג צריכה	קריאה קודמת	קריאה נוכחית	סה"כ צריכה בקוט"ש	מחיר לקוט"ש בא"ג	סה"כ לתשלום
פרטי חשבון עבור תאריכים:						
777	פסגה	01/06/22	30/06/22	7,685.30	45.49	3,496.04 ₪
778	גבע	107,751.30	109,641.20	1,889.90	37.72	712.87 ₪
779	שפל	347,632.12	352,239.72	4,607.60	31.20	1,437.57 ₪

סה"כ לדייר:

פסגה	גבע	שפל	סה"כ	שיא ביקוש
7,685.30	1,889.90	4,607.60	14,182.80	
3,496.04 ₪	712.87 ₪	1,437.57 ₪	5,646.48 ₪	

סה"כ צריכה

סה"כ לתשלום

214.45 ₪	תשלום קבוע	
71.00 ₪	תשלום עבור גודל חיבור בKVA (3x400)	
5,931.94 ₪	סה"כ לתשלום	לא כולל מע"מ

התפלגות חיוב בש"ח לפי תעו"ז

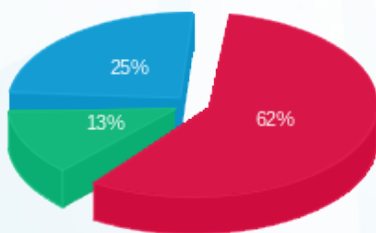

- פסגה (3,496.04 ₪)
- גבע (712.87 ₪)
- שפל (1,437.57 ₪)

הסטוריית צריכה בקוט"ש

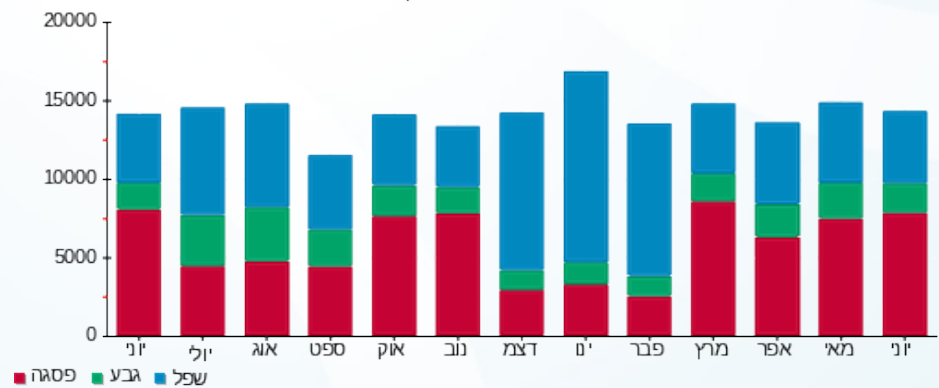

- פסגה
- גבע
- שפל





13/07/22

תאריך הפקה:

שם דייר: בניין C - ק.09 - בנק דיסקונט
שם אתר: מרכז עזריאלי חולון

30/06/22

תאריך קריאה נוכחית:

01/06/22

תאריך קריאה קודמת:

לקוח/ה נכבד/ה, אנו מתכבדים להגיש את חישוב צריכת החשמל לתקופה **01/06/22 - 30/06/22**:

בנק דיסקונט - 1 - 16193912(3x200)

סוג תעריף	סוג צריכה	קריאה קודמת	קריאה נוכחית	סה"כ צריכה בקוט"ש	מחיר לקוט"ש בא"ג	סה"כ לתשלום
פרטי חשבון עבור תאריכים:						
777	פסגה	01/06/22	30/06/22	2,098.60	45.49	954.65 ₪
778	גבע	29,851.00	30,348.40	497.40	37.72	187.62 ₪
779	שפל	96,873.40	98,113.80	1,240.40	31.20	387.00 ₪

סה"כ לדייר:

פסגה	גבע	שפל	סה"כ	שיא ביקוש
2,098.60	497.40	1,240.40	3,836.40	14.16
₪ 954.65	₪ 187.62	₪ 387.00	₪ 1,529.28	

סה"כ צריכה

סה"כ לתשלום

214.45 ₪	תשלום קבוע	
35.50 ₪	תשלום עבור גודל חיבור בKVA (3x200)	
1,779.23 ₪	סה"כ לתשלום	לא כולל מע"מ

התפלגות חיוב בש"ח לפי תעו"ז

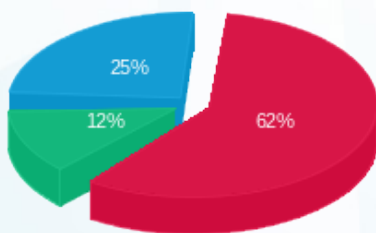

- פסגה (₪ 954.65)
- גבע (₪ 187.62)
- שפל (₪ 387.00)

הסטוריית צריכה בקוט"ש

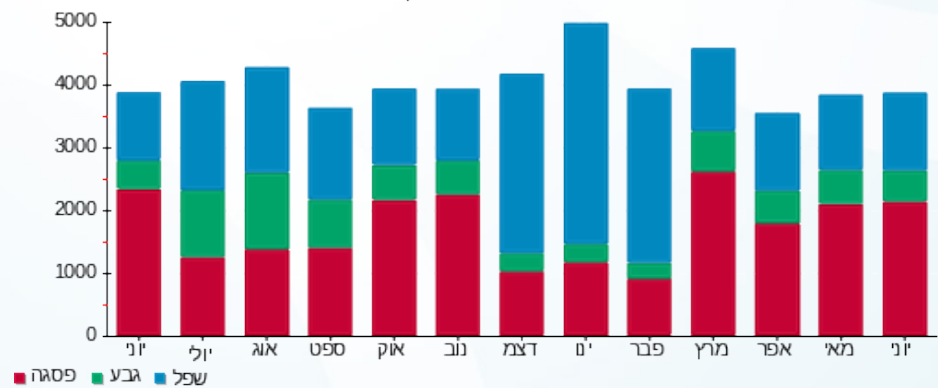



13/07/22

תאריך הפקה:

שם דייר: בניין C - ק.09 - בנק הפועלים
שם אתר: מרכז עזריאלי חולון

30/06/22

תאריך קריאה נוכחית:

01/06/22

תאריך קריאה קודמת:

לקוח/ה נכבד/ה, אנו מתכבדים להגיש את חישוב צריכת החשמל לתקופה 01/06/22 - 30/06/22:

בניין C בנק הפועלים ק.9 - 3 - 16193912 (3x200)

סוג תעריף	סוג צריכה	קריאה קודמת	קריאה נוכחית	סה"כ צריכה בקוט"ש	מחיר לקוט"ש בא"ג	סה"כ לתשלום
פרטי חשבון עבור תאריכים:						
777	פסגה	01/06/22	30/06/22	1,461.00	45.49	664.61 ₪
778	גבע	27,822.20	28,354.80	532.60	37.72	200.90 ₪
779	שפל	88,918.20	90,274.80	1,356.60	31.20	423.26 ₪

סה"כ לדייר:

פסגה	גבע	שפל	סה"כ	שיא ביקוש
1,461.00	532.60	1,356.60	3,350.20	7.28
₪ 664.61	₪ 200.90	₪ 423.26	₪ 1,288.76	

סה"כ צריכה

סה"כ לתשלום

214.45 ₪	תשלום קבוע	
35.50 ₪	תשלום עבור גודל חיבור בKVA (3x200)	
1,538.72 ₪	סה"כ לתשלום	לא כולל מע"מ

התפלגות חיוב בש"ח לפי תע"ז

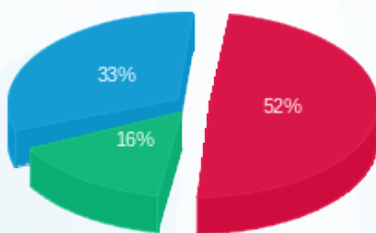

- פסגה (₪ 664.61) 52%
- גבע (₪ 200.90) 16%
- שפל (₪ 423.26) 33%

הסטוריית צריכה בקוט"ש

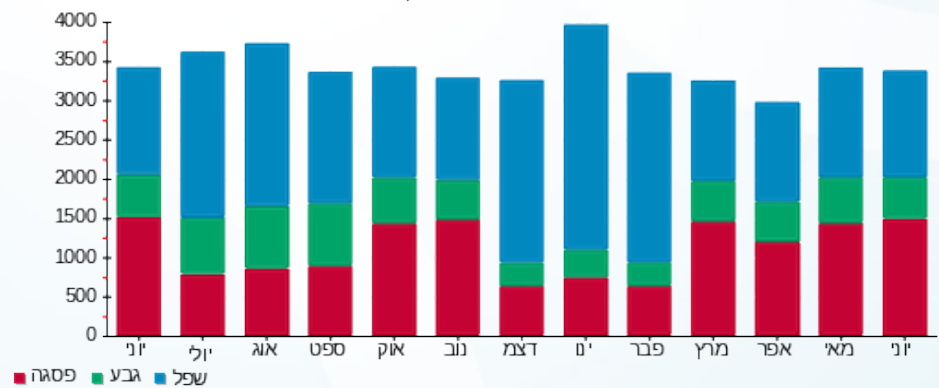



13/07/22

תאריך הפקדה:

שם דייר: בניין C - ק.09 - כוכי טבקה
שם אתר: מרכז עזריאלי חולון

30/06/22

תאריך קריאה נוכחית:

01/06/22

תאריך קריאה קודמת:

לקוח/ה נכבד/ה, אנו מתכבדים להגיש את חישוב צריכת החשמל לתקופה 01/06/22 - 30/06/22:

כוכי טבקה - 2 - 16193912(3x63)

סוג תעריף	סוג צריכה	קריאה קודמת	קריאה נוכחית	סה"כ צריכה בקוט"ש	מחיר לקוט"ש בא"ג	סה"כ לתשלום
פרטי חשבון עבור תאריכים:						
777	פסגה	01/06/22	30/06/22	466.60	45.49	212.26 ₪
778	גבע	1,149.10	1,175.20	26.10	37.72	9.84 ₪
779	שפל	3,948.10	4,001.00	52.90	31.20	16.50 ₪

סה"כ לדייר:

פסגה	גבע	שפל	סה"כ	שיא ביקוש
466.60	26.10	52.90	545.60	3.39
212.26 ₪	9.84 ₪	16.50 ₪	238.61 ₪	

סה"כ צריכה

סה"כ לתשלום

214.45 ₪	תשלום קבוע	
11.18 ₪	תשלום עבור גודל חיבור בKVA (3x63)	
464.24 ₪	סה"כ לתשלום	לא כולל מע"מ

התפלגות חיוב בש"ח לפי תעו"ז

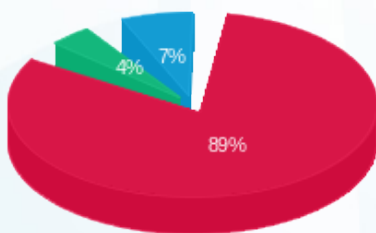

- פסגה (212.26 ₪)
- גבע (9.84 ₪)
- שפל (16.50 ₪)

הסטוריית צריכה בקוט"ש

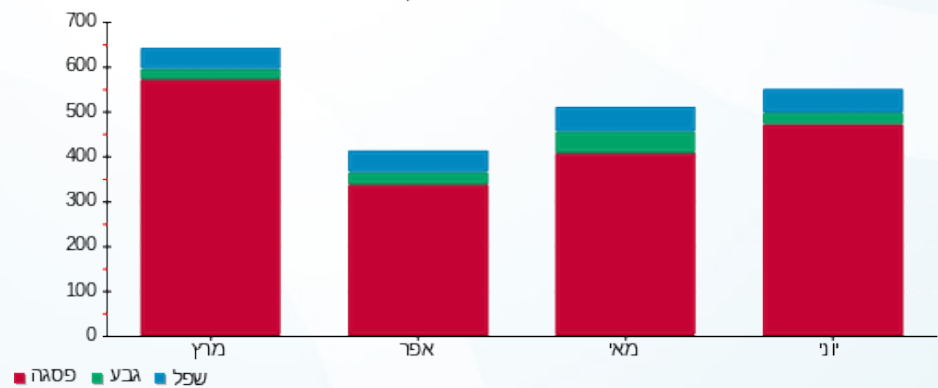

13/07/22 תאריך הפקה:
 30/06/22 תאריך קריאה נוכחית:
 01/06/22 תאריך קריאה קודמת:

שם דייר: בניין C - ק.09 - פרמיום מגורים
 שם אתר: מרכז עזריאלי חולון

לקוח/ה נכבד/ה, אנו מתכבדים להגיש את חישוב צריכת החשמל לתקופה 01/06/22 - 30/06/22:

בניין C פרמיום מגורים ק. 9 - 4 - 16193912(3x63)

סוג תעריף	סוג צריכה	קריאה קודמת	קריאה נוכחית	סה"כ צריכה בקוט"ש	מחיר לקוט"ש בא"ג	סה"כ לתשלום
פרטי חשבון עבור תאריכים:						
777	פסגה	01/06/22	30/06/22	316.90	45.49	144.16 ₪
778	גבע	2,054.00	2,070.80	16.80	37.72	6.34 ₪
779	שפל	5,366.10	5,410.80	44.70	31.20	13.95 ₪

סה"כ לדייר:

פסגה	גבע	שפל	סה"כ	שיא ביקוש
316.90	16.80	44.70	378.40	66.07
144.16 ₪	6.34 ₪	13.95 ₪	164.44 ₪	

סה"כ צריכה
 סה"כ לתשלום

214.45 ₪	תשלום קבוע	
11.18 ₪	תשלום עבור גודל חיבור בKVA (3x63)	
390.07 ₪	סה"כ לתשלום	לא כולל מע"מ

התפלגות חיוב בש"ח לפי תע"ז

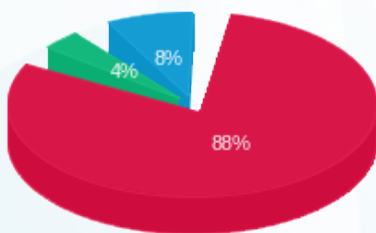

■ פסגה (144.16 ₪)
 ■ גבע (6.34 ₪)
 ■ שפל (13.95 ₪)

הסטוריית צריכה בקוט"ש

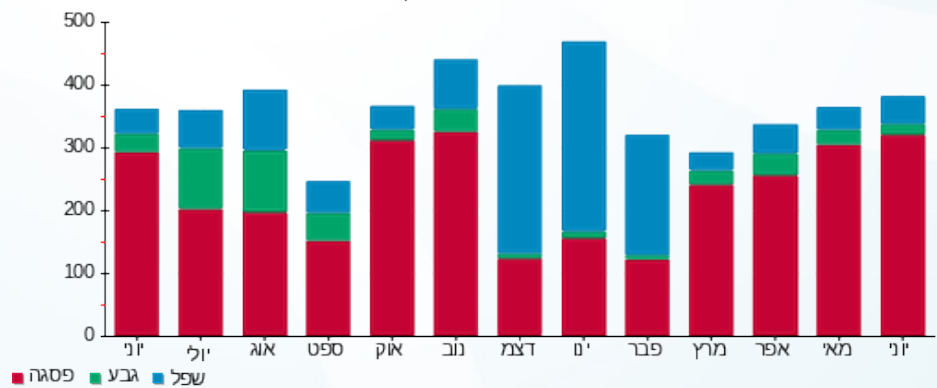



13/07/22

תאריך הפקה:

שם דייר: בניין C - ק.10 - בנק הפועלים
שם אתר: מרכז עזריאלי חולון

30/06/22

תאריך קריאה נוכחית:

01/06/22

תאריך קריאה קודמת:

לקוח/ה נכבד/ה, אנו מתכבדים להגיש את חישוב צריכת החשמל לתקופה 01/06/22 - 30/06/22:

בנק הפועלים קומה 10 - 17013965 (3x160)

סוג תעריף	סוג צריכה	קריאה קודמת	קריאה נוכחית	סה"כ צריכה בקוט"ש	מחיר לקוט"ש בא"ג	סה"כ לתשלום
פרטי חשבון עבור תאריכים:						
777	פסגה	01/06/22	30/06/22	5,695.40	45.49	2,590.84 ₪
778	גבע	108,304.39	110,234.39	1,930.00	37.72	728.00 ₪
779	שפל	242,745.60	247,713.30	4,967.70	31.20	1,549.92 ₪

סה"כ לדייר:

פסגה	גבע	שפל	סה"כ	שיא ביקוש
5,695.40	1,930.00	4,967.70	12,593.10	
2,590.84 ₪	728.00 ₪	1,549.92 ₪	4,868.76 ₪	

סה"כ צריכה

סה"כ לתשלום

214.45 ₪	תשלום קבוע	
28.40 ₪	תשלום עבור גודל חיבור בKVA (3x160)	
5,111.61 ₪	סה"כ לתשלום	לא כולל מע"מ

התפלגות חיוב בש"ח לפי תע"ז

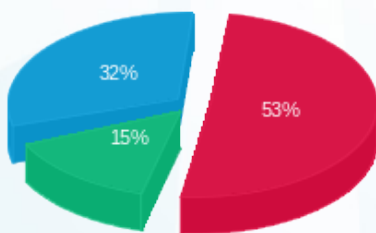

■ פסגה (2,590.84 ₪)
■ גבע (728.00 ₪)
■ שפל (1,549.92 ₪)

הסטוריית צריכה בקוט"ש

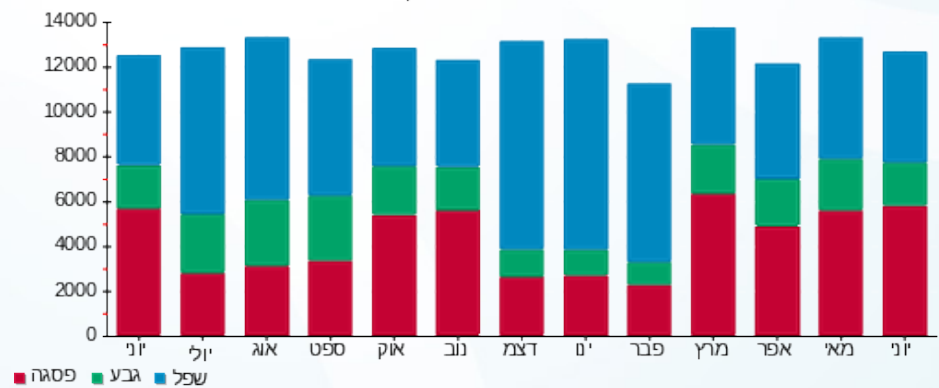

13/07/22 תאריך הפקה:
 30/06/22 תאריך קריאה נוכחית:
 01/06/22 תאריך קריאה קודמת:

שם דייר: בניין C - ק.11 יח' 02 - קימיקר בע"מ
 שם אתר: מרכז עזריאלי חולון

לקוח/ה נכבד/ה, אנו מתכבדים להגיש את חישוב צריכת החשמל לתקופה 01/06/22 - 30/06/22:

בניין C - קומה 11 יחידה 02 - קימיקר בע"מ - 1 - 18029709(3x25)

סוג תעריף	סוג צריכה	קריאה קודמת	קריאה נוכחית	סה"כ צריכה בקוט"ש	מחיר לקוט"ש בא"ג	סה"כ לתשלום
פרטי חשבון עבור תאריכים:						
777	פסגה	01/06/22	30/06/22	359.30	45.49	163.45 ₪
778	גבע	1,606.30	1,635.30	29.00	37.72	10.94 ₪
779	שפל	4,246.60	4,301.70	55.10	31.20	17.19 ₪

סה"כ לדייר:

פסגה	גבע	שפל	סה"כ	שיא ביקוש
359.30	29.00	55.10	443.40	2.67
163.45 ₪	10.94 ₪	17.19 ₪	191.58 ₪	

סה"כ צריכה
 סה"כ לתשלום

214.45 ₪	תשלום קבוע	
4.44 ₪	תשלום עבור גודל חיבור בKVA (3x25)	
410.46 ₪	סה"כ לתשלום	לא כולל מע"מ

התפלגות חיוב בש"ח לפי תע"ז

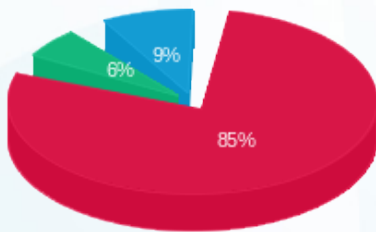

■ פסגה (163.45 ₪)
 ■ גבע (10.94 ₪)
 ■ שפל (17.19 ₪)

הסטוריית צריכה בקוט"ש

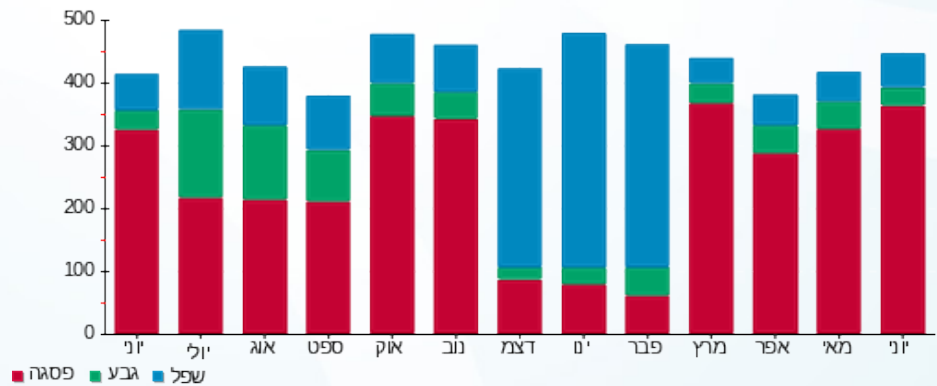



13/07/22

תאריך הפקה:

שם דייר: בניין C - ק.11 יח' 03 - קימיקר בע"מ
שם אתר: מרכז עזריאלי חולון

30/06/22

תאריך קריאה נוכחית:

01/06/22

תאריך קריאה קודמת:

לקוח/ה נכבד/ה, אנו מתכבדים להגיש את חישוב צריכת החשמל לתקופה 01/06/22 - 30/06/22:

בניין C - קומה 11 יחידה 03 - קימיקר בע"מ - 2 - 18029709(3x40)

סוג תעריף	סוג צריכה	קריאה קודמת	קריאה נוכחית	סה"כ צריכה בקוט"ש	מחיר לקוט"ש בא"ג	סה"כ לתשלום
פרטי חשבון עבור תאריכים:						
777	פסגה	01/06/22	30/06/22	356.70	45.49	162.26 ₪
778	גבע	1,392.90	1,422.40	29.50	37.72	11.13 ₪
779	שפל	3,415.70	3,467.10	51.40	31.20	16.04 ₪

סה"כ לדייר:

פסגה	גבע	שפל	סה"כ	שיא ביקוש
356.70	29.50	51.40	437.60	2.68
162.26 ₪	11.13 ₪	16.04 ₪	189.43 ₪	

סה"כ צריכה

סה"כ לתשלום

0.00 ₪	תשלום קבוע	
7.10 ₪	תשלום עבור גודל חיבור בKVA (3x40)	
196.53 ₪	סה"כ לתשלום	לא כולל מע"מ

התפלגות חיוב בש"ח לפי תעו"ז

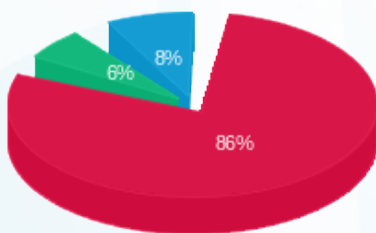

- פסגה (162.26 ₪) 86%
- גבע (11.13 ₪) 6%
- שפל (16.04 ₪) 8%

הסטוריית צריכה בקוט"ש

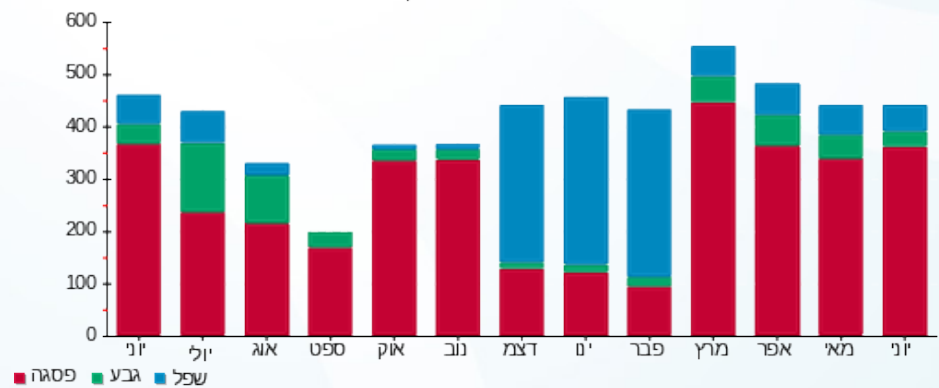



13/07/22

תאריך הפקה:

שם דייר: בניין C - ק.11 יח' 04 - תלפיות סוכנות לביטוח פנסיוני (2012) בע"מ

30/06/22

תאריך קריאה נוכחי:

שם אתר: מרכז עזריאלי חולון

01/06/22

תאריך קריאה קודמת:

לקוח/ה נכבד/ה, אנו מתכבדים להגיש את חישוב צריכת החשמל לתקופה 01/06/22 - 30/06/22:

בניין C - ק.11 יח' 04 - תלפיות סוכנות לביטוח פנסיוני (2012) בע"מ - 3 - 18029709 (3x25)

סוג תעריף	סוג צריכה	קריאה קודמת	קריאה נוכחית	סה"כ צריכה בקוט"ש	מחיר לקוט"ש בא"ג	סה"כ לתשלום
פרטי חשבון עבור תאריכים:						
777	פסגה	01/06/22	30/06/22	18.10	45.49	8.23 ₪
778	גבע	171.90	184.90	13.00	37.72	4.90 ₪
779	שפל	618.60	645.90	27.30	31.20	8.52 ₪

סה"כ לדייר:

פסגה	גבע	שפל	סה"כ	שיא ביקוש
18.10	13.00	27.30	58.40	0.60
8.23 ₪	4.90 ₪	8.52 ₪	21.65 ₪	

סה"כ צריכה

סה"כ לתשלום

0.00 ₪	תשלום קבוע	
4.44 ₪	תשלום עבור גודל חיבור ב KVA (3x25)	
26.09 ₪	סה"כ לתשלום	לא כולל מע"מ

התפלגות חיוב בש"ח לפי תעו"ז

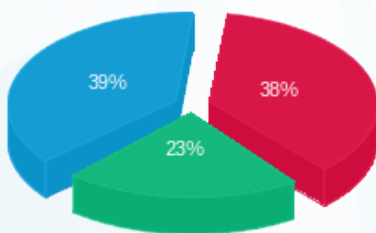

פסגה (8.23 ₪) ■
גבע (4.90 ₪) ■
שפל (8.52 ₪) ■

הסטוריית צריכה בקוט"ש

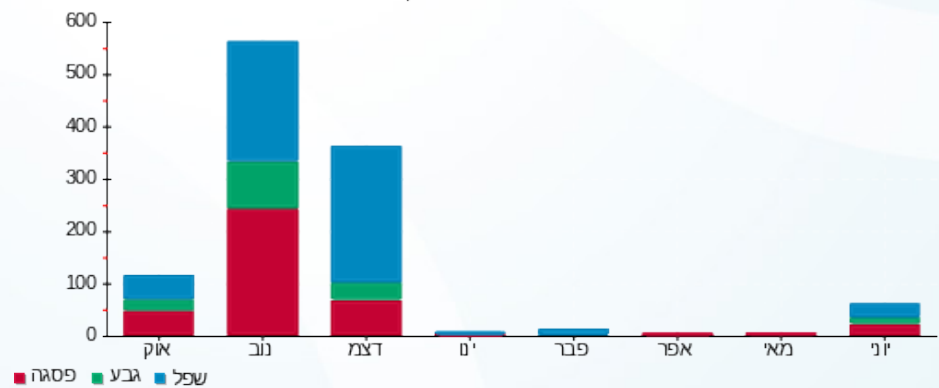

פסגה ■ גבע ■ שפל



13/07/22 תאריך הפקה:
 30/06/22 תאריך קריאה נוכחית:
 01/06/22 תאריך קריאה קודמת:

שם דייר: בניין C - ק.11 יח' 05 - דו.רה.מי
 שם אתר: מרכז עזריאלי חולון

לקוח/ה נכבד/ה, אנו מתכבדים להגיש את חישוב צריכת החשמל לתקופה 01/06/22 - 30/06/22:

בניין C - ק.11 יח' 05 - דו.רה.מי - 4 - 18029709 (3x25)

סוג תעריף	סוג צריכה	קריאה קודמת	קריאה נוכחית	סה"כ צריכה בקוט"ש	מחיר לקוט"ש בא"ג	סה"כ לתשלום
פרטי חשבון עבור תאריכים:						
777	פסגה	01/06/22	30/06/22	190.00	45.49	86.43 ₪
778	גבע	261.20	276.00	14.80	37.72	5.58 ₪
779	שפל	657.40	659.80	2.40	31.20	0.75 ₪

סה"כ לדייר:

פסגה	גבע	שפל	סה"כ	שיא ביקוש
190.00	14.80	2.40	207.20	2.76
86.43 ₪	5.58 ₪	0.75 ₪	92.76 ₪	

סה"כ צריכה
 סה"כ לתשלום

214.45 ₪	תשלום קבוע	
4.44 ₪	תשלום עבור גודל חיבור בKVA (3x25)	
311.65 ₪	סה"כ לתשלום	לא כולל מע"מ

התפלגות חיוב בש"ח לפי תעו"ז

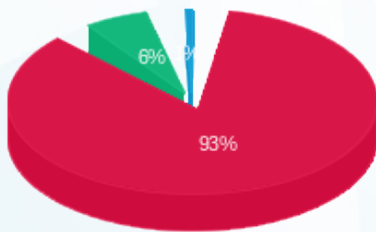

■ פסגה (86.43 ₪)
 ■ גבע (5.58 ₪)
 ■ שפל (0.75 ₪)

הסטוריית צריכה בקוט"ש

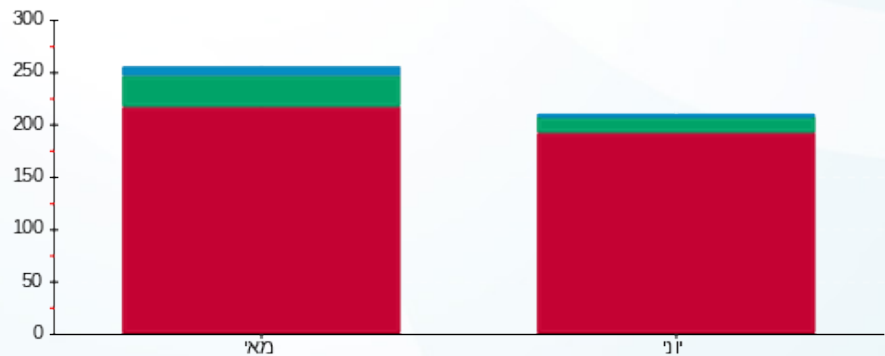

■ פסגה ■ גבע ■ שפל





13/07/22

תאריך הפקה:

שם דייר: בניין C - ק.11 יח' 06 - Deceptive bytes
שם אתר: מרכז עזריאלי חולון

30/06/22

תאריך קריאה נוכחית:

01/06/22

תאריך קריאה קודמת:

לקוח/ה נכבד/ה, אנו מתכבדים להגיש את חישוב צריכת החשמל לתקופה 01/06/22 - 30/06/22:

בניין C - ק.11 יח' 06 - 5 - 18029709(3x25) deceptive bytes

סוג תעריף	סוג צריכה	קריאה קודמת	קריאה נוכחית	סה"כ צריכה בקוט"ש	מחיר לקוט"ש בא"ג	סה"כ לתשלום
פרטי חשבון עבור תאריכים:						
777	פסגה	01/06/22	30/06/22	87.10	45.49	39.62 ₪
778	גבע	129.30	134.10	4.80	37.72	1.81 ₪
779	שפל	282.30	294.20	11.90	31.20	3.71 ₪

סה"כ לדיר:

פסגה	גבע	שפל	סה"כ	שיא ביקוש
87.10	4.80	11.90	103.80	1.51
₪ 39.62	₪ 1.81	₪ 3.71	₪ 45.15	

סה"כ צריכה

סה"כ לתשלום

214.45 ₪	תשלום קבוע	
4.44 ₪	תשלום עבור גודל חיבור בKVA (3x25)	
264.03 ₪	סה"כ לתשלום	לא כולל מע"מ

התפלגות חיוב בש"ח לפי תע"ז

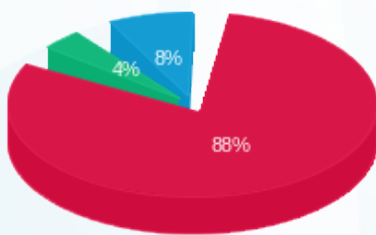

- פסגה (₪ 39.62)
- גבע (₪ 1.81)
- שפל (₪ 3.71)

הסטוריית צריכה בקוט"ש

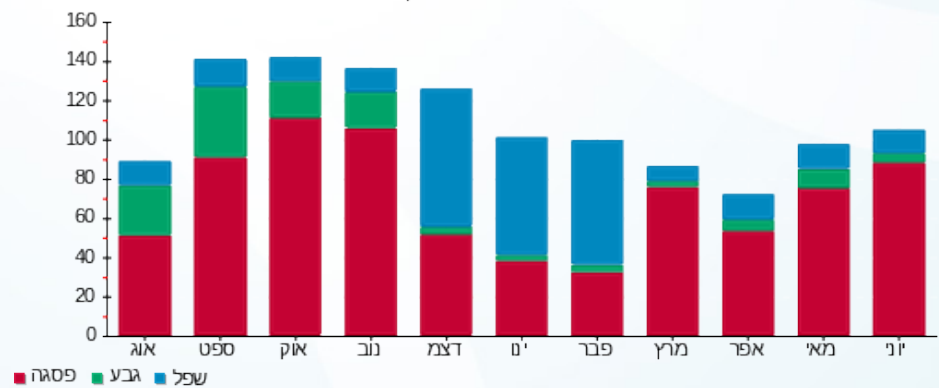

13/07/22 תאריך הפקה:
 30/06/22 תאריך קריאה נוכחי:
 01/06/22 תאריך קריאה קודמת:

שם דייר: בניין C - ק.11 יח' 07 - אושרת דרעי
 שם אתר: מרכז עזריאלי חולון

לקוח/ה נכבד/ה, אנו מתכבדים להגיש את חישוב צריכת החשמל לתקופה 01/06/22 - 30/06/22:

בניין C - ק.11 יח' 07 - אושרת דרעי - 6 - 18029709 (3x25)

סוג תעריף	סוג צריכה	קריאה קודמת	קריאה נוכחית	סה"כ צריכה בקוט"ש	מחיר לקוט"ש בא"ג	סה"כ לתשלום
פרטי חשבון עבור תאריכים:						
777	פסגה	01/06/22	30/06/22	306.70	45.49	139.52 ₪
778	גבע	222.30	223.80	1.50	37.72	0.57 ₪
779	שפל	867.50	871.70	4.20	31.20	1.31 ₪

סה"כ לדייר:

פסגה	גבע	שפל	סה"כ	שיא ביקוש
306.70	1.50	4.20	312.40	2.53
139.52 ₪	0.57 ₪	1.31 ₪	141.39 ₪	

סה"כ צריכה
 סה"כ לתשלום

214.45 ₪	תשלום קבוע	
4.44 ₪	תשלום עבור גודל חיבור בKVA (3x25)	
360.28 ₪	סה"כ לתשלום	לא כולל מע"מ

התפלגות חיוב בש"ח לפי תעו"ז

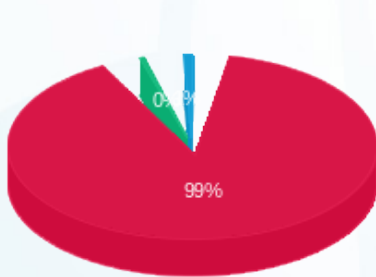

■ פסגה (139.52 ₪)
 ■ גבע (0.57 ₪)
 ■ שפל (1.31 ₪)

הסטוריית צריכה בקוט"ש

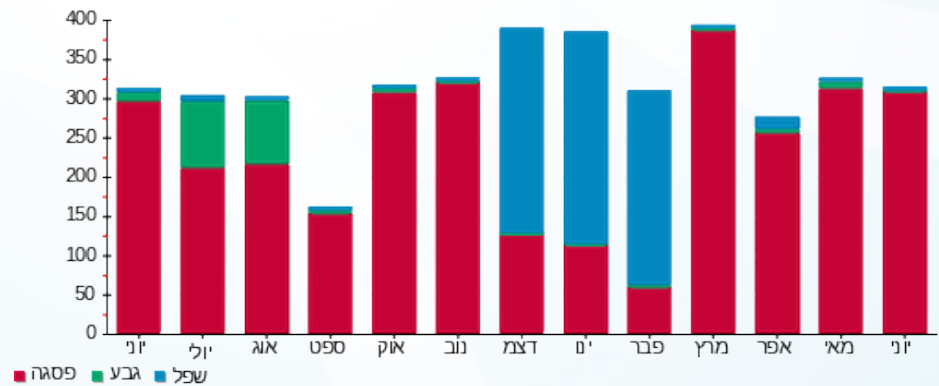



שם דייר: בניין C - ק.11 יח' 08 + 10 - תלפיות סוכנות לביטוח פנסיוני (2012) בע"מ תאריך הפקה: 13/07/22
 שם אתר: מרכז עזריאלי חולון תאריך קריאה נוכחית: 30/06/22
 תאריך קריאה קודמת: 01/06/22

לקוח/ה נכבד/ה, אנו מתכבדים להגיש את חישוב צריכת החשמל לתקופה 01/06/22 - 30/06/22:

בניין C - ק.11 יח' 08 - תלפיות סוכנות לביטוח פנסיוני (2012) בע"מ - 7 - 18029709(3x25)

סוג תעריף	סוג צריכה	קריאה קודמת	קריאה נוכחית	סה"כ צריכה בקוט"ש	מחיר לקוט"ש בא"ג	סה"כ לתשלום
			30/06/22	01/06/22	פרטי חשבון עבור תאריכים:	
777	פסגה	1,318.90	1,483.40	164.50	45.49	74.83 ₪
778	גבע	113.90	114.90	1.00	37.72	0.38 ₪
779	שפל	532.50	537.70	5.20	31.20	1.62 ₪

בניין C - ק.11 יח' 10 - תלפיות סוכנות לביטוח פנסיוני (2012) בע"מ - 9 - 18029709(3x40)

סוג תעריף	סוג צריכה	קריאה קודמת	קריאה נוכחית	סה"כ צריכה בקוט"ש	מחיר לקוט"ש בא"ג	סה"כ לתשלום
			30/06/22	01/06/22	פרטי חשבון עבור תאריכים:	
777	פסגה	582.70	686.40	103.70	45.49	47.17 ₪
778	גבע	16.60	17.60	1.00	37.72	0.38 ₪
779	שפל	362.40	364.90	2.50	31.20	0.78 ₪

סה"כ לדירה:

פסגה	גבע	שפל	סה"כ	שיא ביקוש
268.20	2.00	7.70	277.90	2.90
₪ 122.00	₪ 0.75	₪ 2.40	₪ 125.16	

סה"כ צריכה
סה"כ לתשלום

214.45 ₪	תשלום קבוע	
11.54 ₪	תשלום עבור גודל חיבור בKVA (3x65)	
351.15 ₪	סה"כ לתשלום	לא כולל מע"מ

התפלגות חיוב בש"ח לפי תע"ז

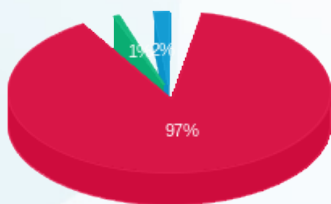

פסגה (122.00 ₪)
 גבע (0.75 ₪)
 שפל (2.40 ₪)

הסטוריית צריכה בקוט"ש

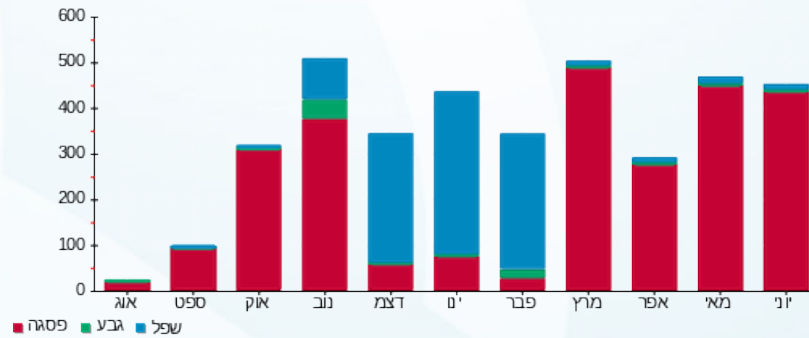



13/07/22

תאריך הפקדה:

שם דייר: בניין C - ק.11 יח' 09 - Skyiot
שם אתר: מרכז עזריאלי חולון

30/06/22

תאריך קריאה נוכחית:

01/06/22

תאריך קריאה קודמת:

לקוח/ה נכבד/ה, אנו מתכבדים להגיש את חישוב צריכת החשמל לתקופה 01/06/22 - 30/06/22:

בניין C - ק.11 יח' 09 - 8 - Skyiot (3x40)18029709

סה"כ לתשלום	מחיר לקוט"ש בא"ג	סה"כ צריכה בקוט"ש	קריאה נוכחית	קריאה קודמת	סוג צריכה	סוג תעריף
			30/06/22	01/06/22		פרטי חשבון עבור תאריכים:
144.02 ₪	45.49	316.60	2,808.80	2,492.20	פסגה	777
26.22 ₪	37.72	69.50	331.40	261.90	גבע	778
13.92 ₪	31.20	44.60	1,156.70	1,112.10	שפל	779

סה"כ לדייר:

שיא ביקוש	סה"כ	שפל	גבע	פסגה
2.93	430.70	44.60	69.50	316.60
	184.15 ₪	13.92 ₪	26.22 ₪	144.02 ₪

סה"כ צריכה

סה"כ לתשלום

214.45 ₪	תשלום קבוע	
7.10 ₪	תשלום עבור גודל חיבור בKVA (3x40)	
405.70 ₪	סה"כ לתשלום	לא כולל מע"מ

התפלגות חיוב בש"ח לפי תעו"ז

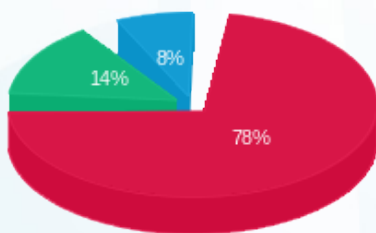

- פסגה (144.02 ₪) 78%
- גבע (26.22 ₪) 14%
- שפל (13.92 ₪) 8%

הסטוריית צריכה בקוט"ש

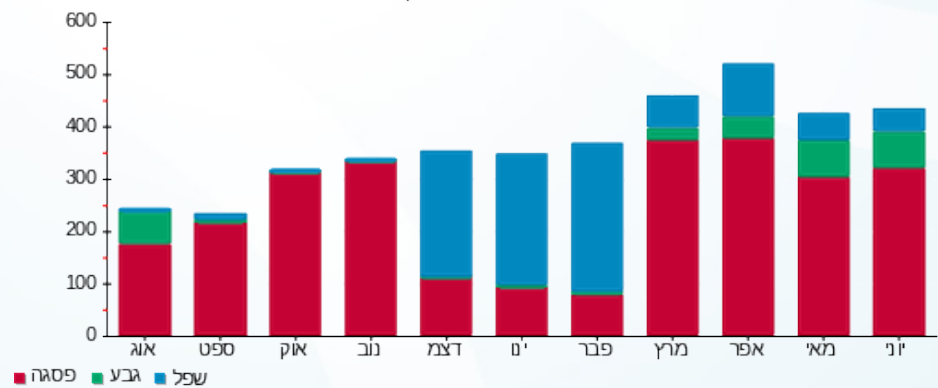



13/07/22

תאריך הפקה:

שם דייר: בניין C - ק.11 יח' 11 - א.י.יעוץ וליווי פיננסי
שם אתר: מרכז עזריאלי חולון

30/06/22

תאריך קריאה נוכחי:

01/06/22

תאריך קריאה קודמת:

לקוח/ה נכבד/ה, אנו מתכבדים להגיש את חישוב צריכת החשמל לתקופה 01/06/22 - 30/06/22:

בניין C - ק.11 יח' 11 - א.י.יעוץ וליווי פיננסי - 10 - 18029709(3x40)

סוג תעריף	סוג צריכה	קריאה קודמת	קריאה נוכחית	סה"כ צריכה בקוט"ש	מחיר לקוט"ש בא"ג	סה"כ לתשלום
פרטי חשבון עבור תאריכים:						
777	פסגה	01/06/22	30/06/22	478.80	45.49	217.81 ₪
778	גבע	125.90	142.80	16.90	37.72	6.37 ₪
779	שפל	1,061.10	1,085.40	24.30	31.20	7.58 ₪

סה"כ לדייר:

פסגה	גבע	שפל	סה"כ	שיא ביקוש
478.80	16.90	24.30	520.00	3.59
217.81 ₪	6.37 ₪	7.58 ₪	231.76 ₪	

סה"כ צריכה

סה"כ לתשלום

214.45 ₪	תשלום קבוע	
7.10 ₪	תשלום עבור גודל חיבור בKVA (3x40)	
453.31 ₪	סה"כ לתשלום	לא כולל מע"מ

התפלגות חיוב בש"ח לפי תעו"ז

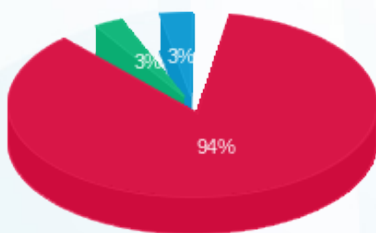

- פסגה (217.81 ₪) 94%
- גבע (6.37 ₪) 3%
- שפל (7.58 ₪) 3%

הסטוריית צריכה בקוט"ש

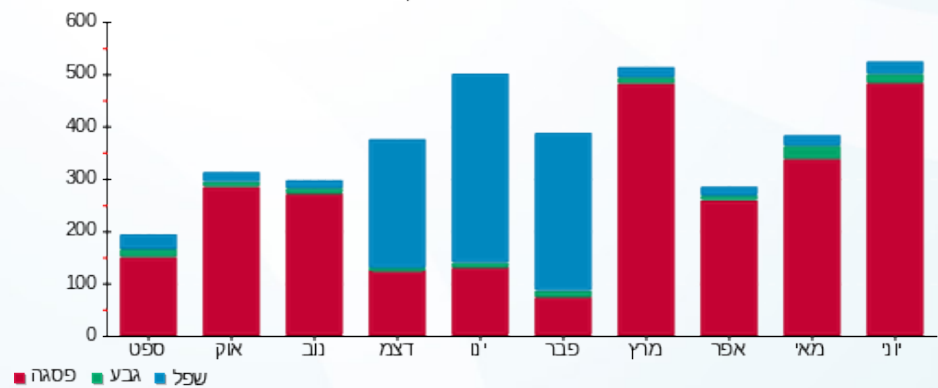

13/07/22 תאריך הפקה:
 30/06/22 תאריך קריאה נוכחית:
 01/06/22 תאריך קריאה קודמת:

שם דייר: בניין C - ק.11 יח' 13 - אנטרופי יועצים
 שם אתר: מרכז עזריאלי חולון

לקוח/ה נכבד/ה, אנו מתכבדים להגיש את חישוב צריכת החשמל לתקופה 01/06/22 - 30/06/22:

בניין C - ק.11 יח' 13 - אנטרופי יועצים - 12 - (3x80)18029709

סוג תעריף	סוג צריכה	קריאה קודמת	קריאה נוכחית	סה"כ צריכה בקוט"ש	מחיר לקוט"ש בא"ג	סה"כ לתשלום
פרטי חשבון עבור תאריכים:						
777	פסגה	01/06/22	30/06/22	1,252.70	45.49	569.85 ₪
778	גבע	3,741.80	3,815.30	73.50	37.72	27.72 ₪
779	שפל	12,234.60	12,394.80	160.20	31.20	49.98 ₪

סה"כ לדייר:

פסגה	גבע	שפל	סה"כ	שיא ביקוש
1,252.70	73.50	160.20	1,486.40	8.25
₪ 569.85	₪ 27.72	₪ 49.98	₪ 647.56	

סה"כ צריכה
 סה"כ לתשלום

214.45 ₪	תשלום קבוע	
14.20 ₪	תשלום עבור גודל חיבור בKVA (3x80)	
876.21 ₪	סה"כ לתשלום	לא כולל מע"מ

התפלגות חיוב בש"ח לפי תעו"ז

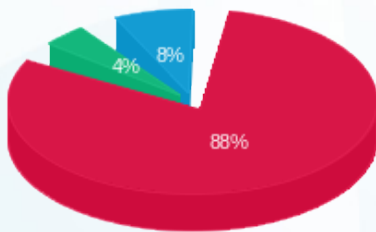

פסגה (₪ 569.85)
 גבע (₪ 27.72)
 שפל (₪ 49.98)

הסטוריית צריכה בקוט"ש

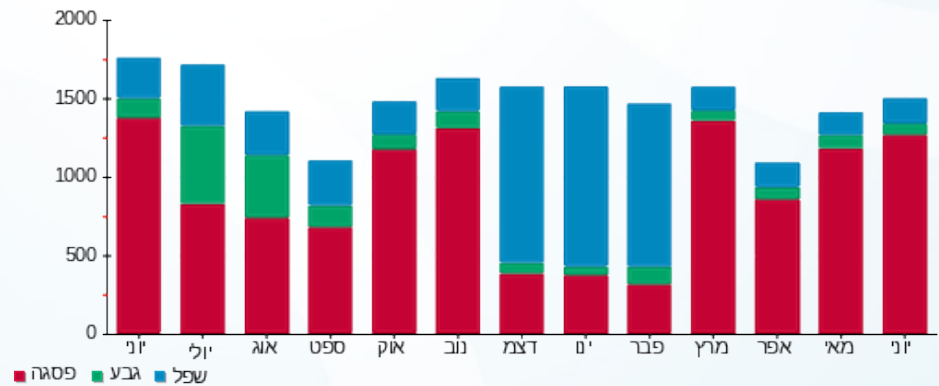



13/07/22

תאריך הפקדה:

שם דייר: בניין C - ק.11 יח' 14 - אייחוו טכנולוגיות תוכנה בע"מ
שם אתר: מרכז עזריאלי חולון

30/06/22

תאריך קריאה נוכחית:

01/06/22

תאריך קריאה קודמת:

לקוח/ה נכבד/ה, אנו מתכבדים להגיש את חישוב צריכת החשמל לתקופה 01/06/22 - 30/06/22:

בניין C - ק.11 יח' 14 - אייחוו טכנולוגיות תוכנה בע"מ - 13 - (3x80)18029709

סוג תעריף	סוג צריכה	קריאה קודמת	קריאה נוכחית	סה"כ צריכה בקוט"ש	מחיר לקוט"ש בא"ג	סה"כ לתשלום
		01/06/22	30/06/22			
777	פסגה	23,338.70	24,266.90	928.20	45.49	422.24 ₪
778	גבע	10,071.90	10,120.50	48.60	37.72	18.33 ₪
779	שפל	28,686.30	28,809.20	122.90	31.20	38.34 ₪

סה"כ לדיר:

פסגה	גבע	שפל	סה"כ	שיא ביקוש
928.20	48.60	122.90	1,099.70	5.56
422.24 ₪	18.33 ₪	38.34 ₪	478.91 ₪	

סה"כ צריכה

סה"כ לתשלום

214.45 ₪	תשלום קבוע	
14.20 ₪	תשלום עבור גודל חיבור בKVA (3x80)	
707.57 ₪	סה"כ לתשלום	לא כולל מע"מ

התפלגות חיוב בש"ח לפי תעו"ז

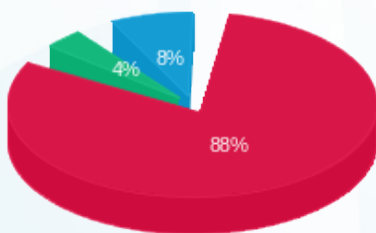

- פסגה (422.24 ₪) - 88%
- גבע (18.33 ₪) - 8%
- שפל (38.34 ₪) - 4%

הסטוריית צריכה בקוט"ש

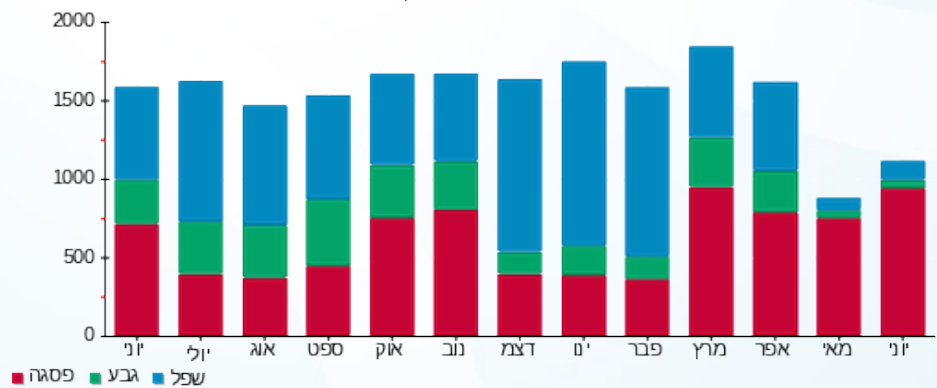

13/07/22 תאריך הפקה:
 30/06/22 תאריך קריאה נוכחית:
 01/06/22 תאריך קריאה קודמת:

שם דייר: בניין C - ק.12 - שובל
 שם אתר: מרכז עזריאלי חולון

לקוח/ה נכבד/ה, אנו מתכבדים להגיש את חישוב צריכת החשמל לתקופה 01/06/22 - 30/06/22:

בניין C שובל ק.12 - 17013983 (3x400)

סוג תעריף	סוג צריכה	קריאה קודמת	קריאה נוכחית	סה"כ צריכה בקוט"ש	מחיר לקוט"ש בא"ג	סה"כ לתשלום
פרטי חשבון עבור תאריכים:						
777	פסגה	01/06/22	30/06/22	4,658.00	45.49	2,118.92 ₪
778	גבע	39,028.40	39,479.10	450.70	37.72	170.00 ₪
779	שפל	123,920.70	124,910.60	989.90	31.20	308.85 ₪

סה"כ לדייר:

פסגה	גבע	שפל	סה"כ	שיא ביקוש
4,658.00	450.70	989.90	6,098.60	
2,118.92 ₪	170.00 ₪	308.85 ₪	2,597.78 ₪	

סה"כ צריכה
 סה"כ לתשלום

0.00 ₪	תשלום קבוע	
71.00 ₪	תשלום עבור גודל חיבור בKVA (3x400)	
2,668.78 ₪	סה"כ לתשלום	לא כולל מע"מ

התפלגות חיוב בש"ח לפי תעו"ז

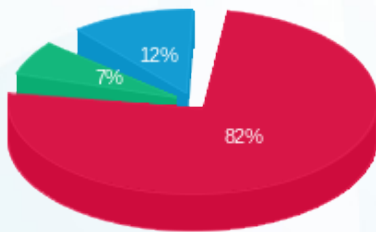

פסגה (2,118.92 ₪) 82%
 גבע (170.004 ₪) 7%
 שפל (308.85 ₪) 12%

הסטוריית צריכה בקוט"ש

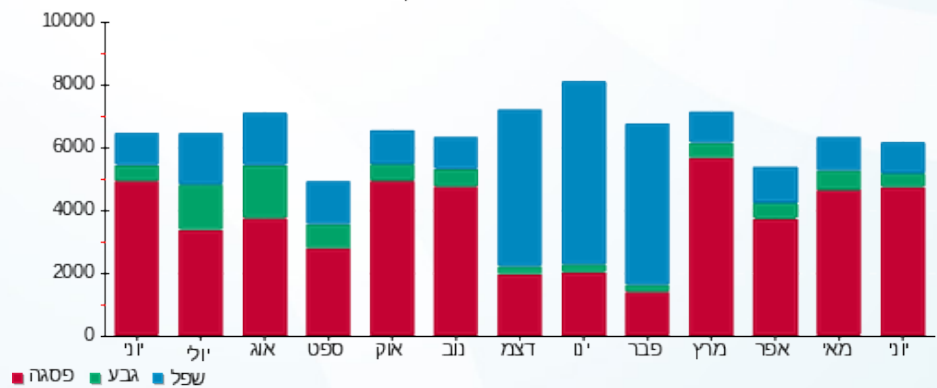



13/07/22

תאריך הפקה:

שם דייר: בניין C - קפה לנדזור
שם אתר: מרכז עזריאלי חולון

30/06/22

תאריך קריאה נוכחית:

01/06/22

תאריך קריאה קודמת:

לקוח/ה נכבד/ה, אנו מתכבדים להגיש את חישוב צריכת החשמל לתקופה 01/06/22 - 30/06/22:

בניין C קפה לנדזור - 5 - 13044085 (3x160)

סוג תעריף	סוג צריכה	קריאה קודמת	קריאה נוכחית	סה"כ צריכה בקוט"ש	מחיר לקוט"ש בא"ג	סה"כ לתשלום
פרטי חשבון עבור תאריכים:						
		01/06/22	30/06/22			
777	פסגה	254,564.80	262,850.60	8,285.80	45.49	3,769.21 ₪
778	גבע	118,085.20	120,793.00	2,707.80	37.72	1,021.38 ₪
779	שפל	264,827.80	268,121.00	3,293.20	31.20	1,027.48 ₪

סה"כ לדייר:

פסגה	גבע	שפל	סה"כ	שיא ביקוש
8,285.80	2,707.80	3,293.20	14,286.80	47.02
3,769.21 ₪	1,021.38 ₪	1,027.48 ₪	5,818.07 ₪	

סה"כ צריכה

סה"כ לתשלום

214.45 ₪	תשלום קבוע	
28.40 ₪	תשלום עבור גודל חיבור בKVA (3x160)	
6,060.92 ₪	סה"כ לתשלום	לא כולל מע"מ

התפלגות חיוב בש"ח לפי תע"ז

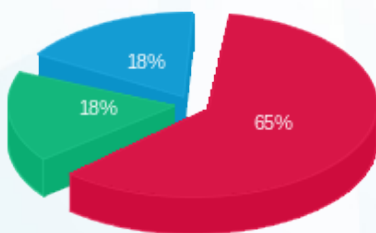

- פסגה (3,769.21 ₪)
- גבע (1,021.38 ₪)
- שפל (1,027.48 ₪)

הסטוריית צריכה בקוט"ש

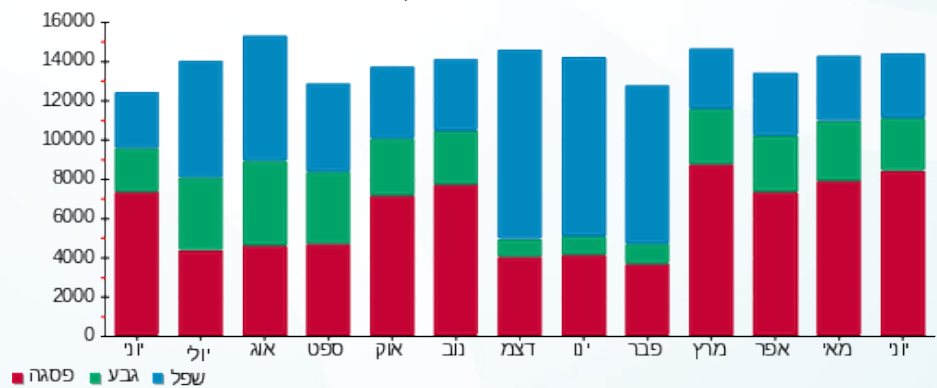



13/07/22

תאריך הפקה:

שם דייר: בניין C מיזוג אוויר
שם אתר: מרכז עזריאלי חולון

30/06/22

תאריך קריאה נוכחית:

01/06/22

תאריך קריאה קודמת:

לקוח/ה נכבד/ה, אנו מתכבדים להגיש את חישוב צריכת החשמל לתקופה 01/06/22 - 30/06/22:
בניין C צילר מא - 8 - 13044085

סוג תעריף	סוג צריכה	קריאה קודמת	קריאה נוכחית	סה"כ צריכה בקוט"ש	מחיר לקוט"ש בא"ג	סה"כ לתשלום
פרטי חשבון עבור תאריכים:			30/06/22	01/06/22		
777	פסגה	0.00	0.00	0.00	45.49	0.00 ₪
778	גבע	0.00	0.00	0.00	37.72	0.00 ₪
779	שפל	0.00	0.00	0.00	31.20	0.00 ₪

בניין C ראשי לוח ACFP-C1 יטאות+משאבות - 1 - 15091187

סוג תעריף	סוג צריכה	קריאה קודמת	קריאה נוכחית	סה"כ צריכה בקוט"ש	מחיר לקוט"ש בא"ג	סה"כ לתשלום
פרטי חשבון עבור תאריכים:			30/06/22	01/06/22		
777	פסגה	491,324.80	514,688.00	23,363.20	45.49	10,627.92 ₪
778	גבע	172,358.40	176,190.40	3,832.00	37.72	1,445.43 ₪
779	שפל	588,204.80	597,228.80	9,024.00	31.20	2,815.49 ₪

בניין C ראשי לוח ACFP-C2 יטאות+משאבות - 2 - 15091187

סוג תעריף	סוג צריכה	קריאה קודמת	קריאה נוכחית	סה"כ צריכה בקוט"ש	מחיר לקוט"ש בא"ג	סה"כ לתשלום
פרטי חשבון עבור תאריכים:			30/06/22	01/06/22		
777	פסגה	143,012.10	146,967.30	3,955.20	45.49	1,799.22 ₪
778	גבע	73,844.40	74,689.20	844.80	37.72	318.66 ₪
779	שפל	238,035.30	239,739.60	1,704.30	31.20	531.74 ₪

בניין C צילר 3 - 3 - 15091196

סוג תעריף	סוג צריכה	קריאה קודמת	קריאה נוכחית	סה"כ צריכה בקוט"ש	מחיר לקוט"ש בא"ג	סה"כ לתשלום
פרטי חשבון עבור תאריכים:			30/06/22	01/06/22		
777	פסגה	591,220.00	615,968.00	24,748.00	45.49	11,257.87 ₪
778	גבע	188,830.00	191,448.00	2,618.00	37.72	987.51 ₪
779	שפל	436,686.00	446,532.00	9,846.00	31.20	3,071.95 ₪





בניין C צילר 4 - 4 - 15091196

סוג תעריף	סוג צריכה	קריאה קודמת	קריאה נוכחית	סה"כ צריכה בקוט"ש	מחיר לקוט"ש בא"ג	סה"כ לתשלום
פרטי חשבון עבור תאריכים:			30/06/22	01/06/22		
777	פסגה	190,174.80	190,548.00	373.20	45.49	169.77 ₪
778	גבע	112,692.00	112,692.00	0.00	37.72	0.00 ₪
779	שפל	301,521.60	301,521.60	0.00	31.20	0.00 ₪

בניין C צילר 2 - 1 - 16193925

סוג תעריף	סוג צריכה	קריאה קודמת	קריאה נוכחית	סה"כ צריכה בקוט"ש	מחיר לקוט"ש בא"ג	סה"כ לתשלום
פרטי חשבון עבור תאריכים:			30/06/22	01/06/22		
777	פסגה	453,446.00	478,256.00	24,810.00	45.49	11,286.07 ₪
778	גבע	152,278.00	156,370.00	4,092.00	37.72	1,543.50 ₪
779	שפל	265,560.00	267,136.00	1,576.00	31.20	491.71 ₪

בניין C צילר 1 - 2 - 16225069

סוג תעריף	סוג צריכה	קריאה קודמת	קריאה נוכחית	סה"כ צריכה בקוט"ש	מחיר לקוט"ש בא"ג	סה"כ לתשלום
פרטי חשבון עבור תאריכים:			30/06/22	01/06/22		
777	פסגה	696,344.00	735,558.00	39,214.00	45.49	17,838.45 ₪
778	גבע	178,172.00	182,422.00	4,250.00	37.72	1,603.10 ₪
779	שפל	211,750.00	220,536.00	8,786.00	31.20	2,741.23 ₪

סה"כ לדירה:

פסגה	גבע	שפל	סה"כ	שיא ביקוש
116,463.60	15,636.80	30,936.30	163,036.70	3,926.22
₪ 52,979.29	₪ 5,898.20	₪ 9,652.13	₪ 68,529.62	

סה"כ צריכה
סה"כ לתשלום

תשלום קבוע	סה"כ לתשלום
0.00 ₪	68,529.62 ₪
לא כולל מע"מ	

התפלגות חיוב בש"ח לפי תע"ז

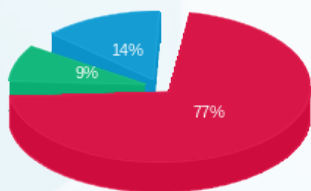

פסגה (52,979.29 ₪)
גבע (5,898.20 ₪)
שפל (9,652.13 ₪)

הסטוריית צריכה בקוט"ש

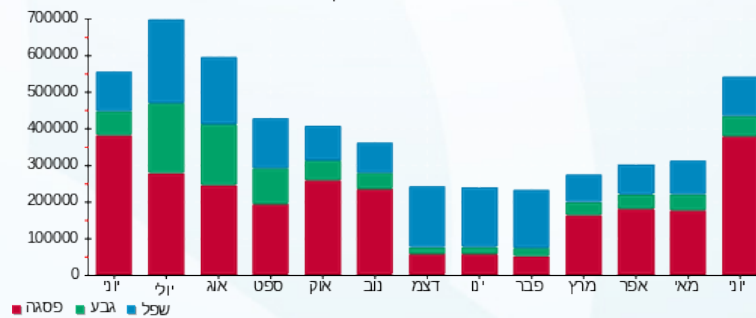



13/07/22 תאריך הפקה:
 30/06/22 תאריך קריאה נוכחי:
 01/06/22 תאריך קריאה קודמת:

שם דייר: בנין D - אוויה - שלט
 שם אתר: מרכז עזריאלי חולון

לקוח/ה נכבד/ה, אנו מתכבדים להגיש את חישוב צריכת החשמל לתקופה 01/06/22 - 30/06/22:

בנין D - אוויה - שלט (1 - 15091199) (1x16) - R)

סה"כ לתשלום	מחיר לקוט"ש בא"ג	סה"כ צריכה בקוט"ש	קריאה נוכחית	קריאה קודמת	סוג צריכה	סוג תעריף
			30/06/22	01/06/22		פרטי חשבון עבור תאריכים:
₪ 4.14	45.49	9.10	371.75	362.65	פסגה	777
₪ 1.24	37.72	3.30	241.90	238.60	גבע	778
₪ 19.08	31.20	61.15	3,349.05	3,287.90	שפל	779

סה"כ לדייר:

שיא ביקוש	סה"כ	שפל	גבע	פסגה
0.21	73.55	61.15	3.30	9.10
	₪ 24.46	₪ 19.08	₪ 1.24	₪ 4.14

סה"כ צריכה
 סה"כ לתשלום

₪ 0.00	תשלום קבוע	
₪ 0.95	תשלום עבור גודל חיבור בKVA (1x16)	
₪ 25.41	סה"כ לתשלום	לא כולל מע"מ

התפלגות חיוב בש"ח לפי תעו"ז

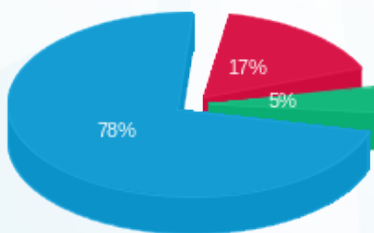

פסגה (₪ 4.14) - 78%
 גבע (₪ 1.24) - 5%
 שפל (₪ 19.08) - 17%

הסטוריית צריכה בקוט"ש

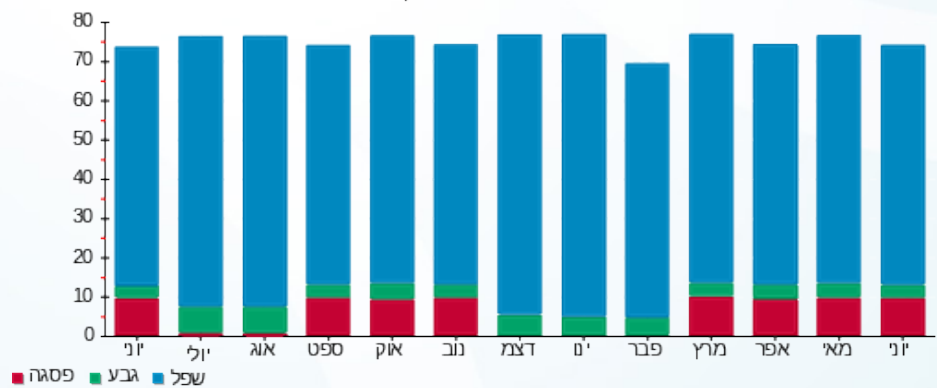

13/07/22 תאריך הפקה:
 30/06/22 תאריך קריאה נוכחית:
 01/06/22 תאריך קריאה קודמת:

שם דייר: בנין D - בר סלטים
 שם אתר: מרכז עזריאלי חולון

לקוח/ה נכבד/ה, אנו מתכבדים להגיש את חישוב צריכת החשמל לתקופה 01/06/22 - 30/06/22:

בנין D בר סלטים - 4 - 13044090 (3x63)

סוג תעריף	סוג צריכה	קריאה קודמת	קריאה נוכחית	סה"כ צריכה בקוט"ש	מחיר לקוט"ש בא"ג	סה"כ לתשלום
פרטי חשבון עבור תאריכים:						
777	פסגה	01/06/22	30/06/22	977.40	45.49	444.62 ₪
778	גבע	9,164.60	9,315.30	150.70	37.72	56.84 ₪
779	שפל	30,389.70	30,781.10	391.40	31.20	122.12 ₪

סה"כ לדייר:

פסגה	גבע	שפל	סה"כ	שיא ביקוש
977.40	150.70	391.40	1,519.50	10.81
₪ 444.62	₪ 56.84	₪ 122.12	₪ 623.58	

סה"כ צריכה
 סה"כ לתשלום

214.45 ₪	תשלום קבוע	
11.18 ₪	תשלום עבור גודל חיבור בKVA (3x63)	
849.21 ₪	סה"כ לתשלום	לא כולל מע"מ

התפלגות חיוב בש"ח לפי תעו"ז

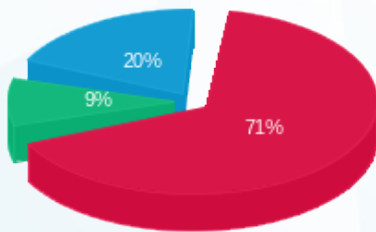

■ פסגה (₪ 444.62)
 ■ גבע (₪ 56.84)
 ■ שפל (₪ 122.12)

הסטוריית צריכה בקוט"ש

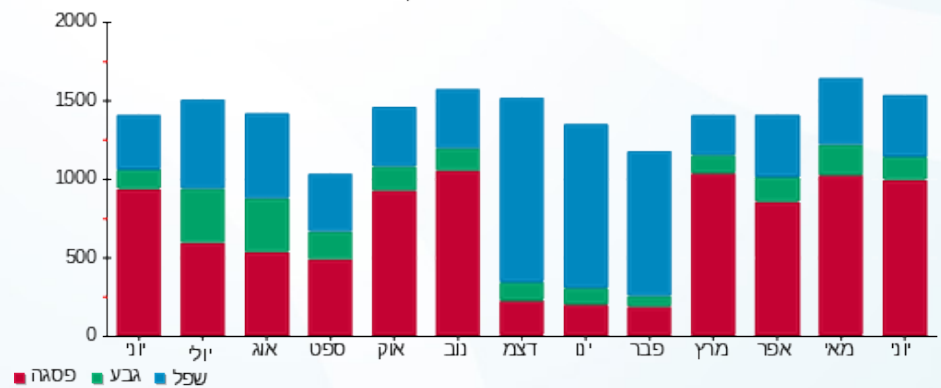

13/07/22 תאריך הפקה:
 30/06/22 תאריך קריאה נוכחית:
 01/06/22 תאריך קריאה קודמת:

שם דייר: בנין D - המאפה של רוני
 שם אתר: מרכז עזריאלי חולון

לקוח/ה נכבד/ה, אנו מתכבדים להגיש את חישוב צריכת החשמל לתקופה 01/06/22 - 30/06/22:

בנין D - המאפה של רוני - 12 - (3x160)13044090

סה"כ לתשלום	מחיר לקוט"ש בא"ג	סה"כ צריכה בקוט"ש	קריאה נוכחית	קריאה קודמת	סוג צריכה	סוג תעריף
			30/06/22	01/06/22	פרטי חשבון עבור תאריכים:	
770.51 ₪	45.49	1,693.80	23,463.80	21,770.00	פסגה	777
127.80 ₪	37.72	338.80	9,580.00	9,241.20	גבע	778
273.37 ₪	31.20	876.20	27,181.00	26,304.80	שפל	779

סה"כ לדייר:

שיא ביקוש	סה"כ	שפל	גבע	פסגה
14.26	2,908.80	876.20	338.80	1,693.80
	1,171.68 ₪	273.37 ₪	127.80 ₪	770.51 ₪

סה"כ צריכה
 סה"כ לתשלום

214.45 ₪	תשלום קבוע	
28.40 ₪	תשלום עבור גודל חיבור בKVA (3x160)	
1,414.53 ₪	סה"כ לתשלום	לא כולל מע"מ

התפלגות חיוב בש"ח לפי תעו"ז

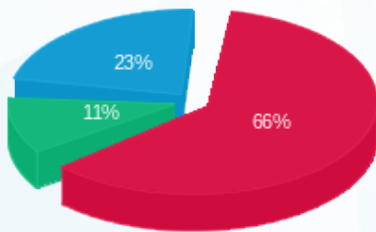

■ פסגה (770.51 ₪)
 ■ גבע (127.80 ₪)
 ■ שפל (273.37 ₪)

הסטוריית צריכה בקוט"ש

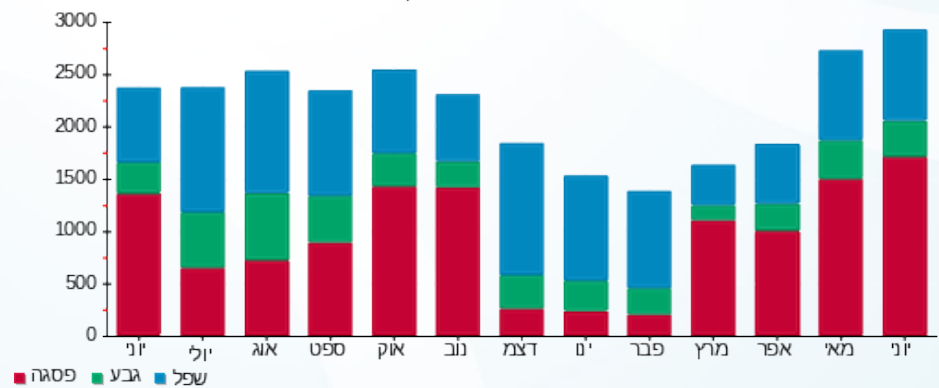



13/07/22

תאריך הפקה:

שם דייר: בנין D - הפניקס - שלט
שם אתר: מרכז עזריאלי חולון

30/06/22

תאריך קריאה נוכחית:

01/06/22

תאריך קריאה קודמת:

לקוח/ה נכבד/ה, אנו מתכבדים להגיש את חישוב צריכת החשמל לתקופה 01/06/22 - 30/06/22:

בנין D - הפניקס - שלט - 10 - 15091199 (1x16)

סה"כ לתשלום	מחיר לקוט"ש בא"ג	סה"כ צריכה בקוט"ש	קריאה נוכחית	קריאה קודמת	סוג צריכה	סוג תעריף
			30/06/22	01/06/22		פרטי חשבון עבור תאריכים:
₪ 6.10	45.49	13.40	592.05	578.65	פסגה	777
₪ 1.85	37.72	4.90	408.65	403.75	גבע	778
₪ 27.88	31.20	89.35	5,705.25	5,615.90	שפל	779

סה"כ לדייר:

שיא ביקוש	סה"כ	שפל	גבע	פסגה
0.30	107.65	89.35	4.90	13.40
	₪ 35.82	₪ 27.88	₪ 1.85	₪ 6.10

סה"כ צריכה

סה"כ לתשלום

₪ 214.45	תשלום קבוע	
₪ 0.95	תשלום עבור גודל חיבור בKVA (1x16)	
₪ 251.22	סה"כ לתשלום	לא כולל מע"מ

התפלגות חיוב בש"ח לפי תעו"ז

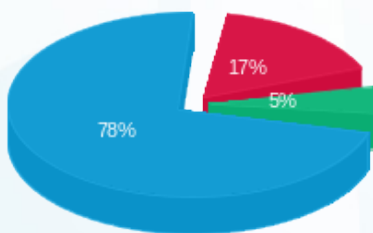

- פסגה (₪ 6.10)
- גבע (₪ 1.85)
- שפל (₪ 27.88)

הסטוריית צריכה בקוט"ש

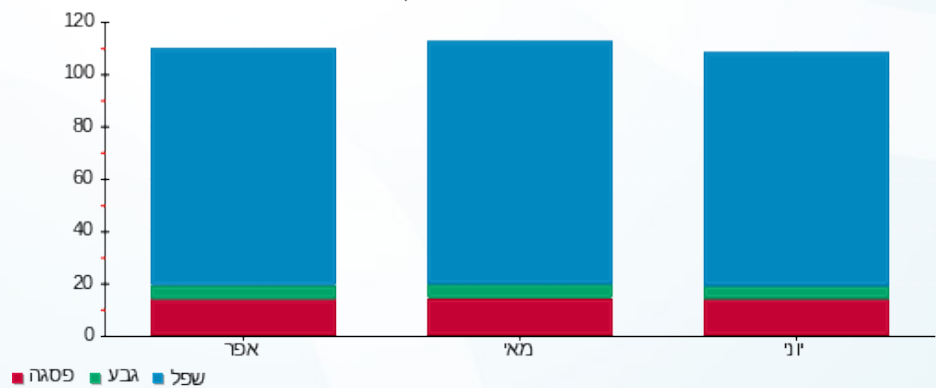

- פסגה
- גבע
- שפל



13/07/22 תאריך הפקה:
 30/06/22 תאריך קריאה נוכחית:
 01/06/22 תאריך קריאה קודמת:

שם דייר: בנין D - חברת כנס - שלט
 שם אתר: מרכז עזריאלי חולון

לקוח/ה נכבד/ה, אנו מתכבדים להגיש את חישוב צריכת החשמל לתקופה 01/06/22 - 30/06/22:

בנין D - חברת כנס - שלט - 4 - 15091198 (3x16)

סוג תעריף	סוג צריכה	קריאה קודמת	קריאה נוכחית	סה"כ צריכה בקוט"ש	מחיר לקוט"ש בא"ג	סה"כ לתשלום
פרטי חשבון עבור תאריכים:						
777	פסגה	01/06/22	30/06/22	17.55	45.49	7.98 ₪
778	גבע	303.75	310.15	6.40	37.72	2.41 ₪
779	שפל	4,522.90	4,644.00	121.10	31.20	37.78 ₪

סה"כ לדייר:

פסגה	גבע	שפל	סה"כ	שיא ביקוש
17.55	6.40	121.10	145.05	0.41
7.98 ₪	2.41 ₪	37.78 ₪	48.18 ₪	

סה"כ צריכה
 סה"כ לתשלום

0.00 ₪	תשלום קבוע	
2.84 ₪	תשלום עבור גודל חיבור בKVA (3x16)	
51.02 ₪	סה"כ לתשלום	לא כולל מע"מ

התפלגות חיוב בש"ח לפי תע"ז

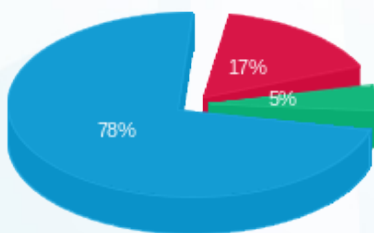

פסגה (7.98 ₪)
 גבע (2.41 ₪)
 שפל (37.78 ₪)

הסטוריית צריכה בקוט"ש

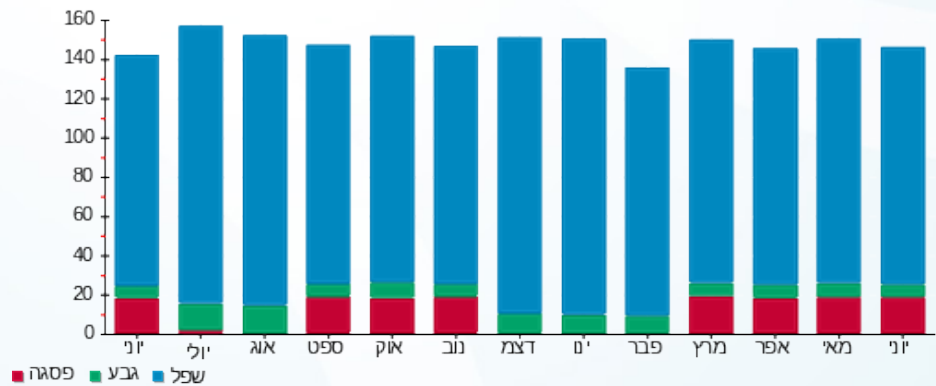



13/07/22

תאריך הפקה:

שם דייר: בניין D - חוצה ישראל - שלט

30/06/22

תאריך קריאה נוכחית:

שם אתר: מרכז עזריאלי חולון

01/06/22

תאריך קריאה קודמת:

לקוח/ה נכבד/ה, אנו מתכבדים להגיש את חישוב צריכת החשמל לתקופה 01/06/22 - 30/06/22:

בניין D - חוצה ישראל - שלט - 12 - 15091199 (1x16)

סוג תעריף	סוג צריכה	קריאה קודמת	קריאה נוכחית	סה"כ צריכה בקוט"ש	מחיר לקוט"ש בא"ג	סה"כ לתשלום
פרטי חשבון עבור תאריכים:						
777	פסגה	01/06/22	30/06/22	43.95	45.49	19.99 ₪
778	גבע	394.70	410.75	16.05	37.72	6.05 ₪
779	שפל	6,098.20	6,388.90	290.70	31.20	90.70 ₪

סה"כ לדייר:

פסגה	גבע	שפל	סה"כ	שיא ביקוש
43.95	16.05	290.70	350.70	1.03
19.99 ₪	6.05 ₪	90.70 ₪	116.75 ₪	

סה"כ צריכה

סה"כ לתשלום

0.00 ₪	תשלום קבוע	
0.95 ₪	תשלום עבור גודל חיבור בKVA (1x16)	
117.69 ₪	סה"כ לתשלום	לא כולל מע"מ

התפלגות חיוב בש"ח לפי תעו"ז

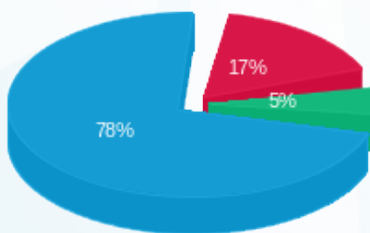

- פסגה (19.99 ₪)
- גבע (6.05 ₪)
- שפל (90.70 ₪)

הסטוריית צריכה בקוט"ש

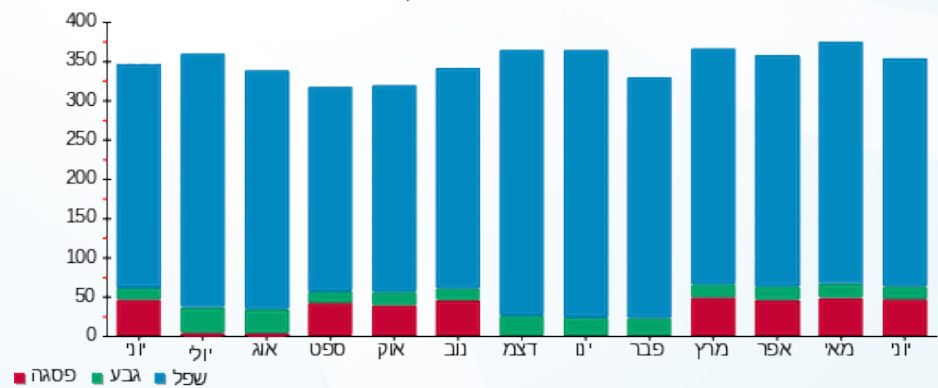

- פסגה
- גבע
- שפל





13/07/22

תאריך הפקה:

שם דייר: בנין D - חניות הכישור

30/06/22

תאריך קריאה נוכחית:

שם אתר: מרכז עזריאלי חולון

01/06/22

תאריך קריאה קודמת:

לקוח/ה נכבד/ה, אנו מתכבדים להגיש את חישוב צריכת החשמל לתקופה 01/06/22 - 30/06/22:

בנין D - חניות הכישור - 13 - (3x250)13044090

סוג תעריף	סוג צריכה	קריאה קודמת	קריאה נוכחית	סה"כ צריכה בקוט"ש	מחיר לקוט"ש בא"ג	סה"כ לתשלום
פרטי חשבון עבור תאריכים:						
777	פסגה	01/06/22	30/06/22	294.50	45.49	133.97 ₪
778	גבע	3,435.70	3,519.00	83.30	37.72	31.42 ₪
779	שפל	8,577.20	8,700.80	123.60	31.20	38.56 ₪

סה"כ לדייר:

פסגה	גבע	שפל	סה"כ	שיא ביקוש
294.50	83.30	123.60	501.40	1.79
133.97 ₪	31.42 ₪	38.56 ₪	203.95 ₪	

סה"כ צריכה

סה"כ לתשלום

214.45 ₪	תשלום קבוע	
44.38 ₪	תשלום עבור גודל חיבור בKVA (3x250)	
462.78 ₪	סה"כ לתשלום	לא כולל מע"מ

התפלגות חיוב בש"ח לפי תע"ז

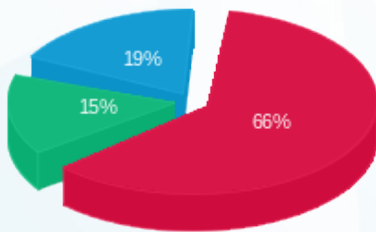

■ פסגה (133.97 ₪)
■ גבע (31.42 ₪)
■ שפל (38.56 ₪)

הסטוריית צריכה בקוט"ש

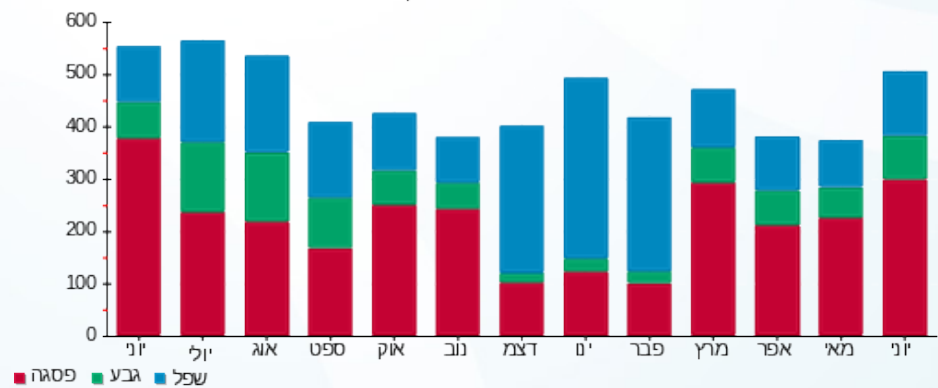



13/07/22 תאריך הפקה:
 30/06/22 תאריך קריאה נוכחית:
 01/06/22 תאריך קריאה קודמת:

שם דייר: בנין D - טיב טעם
 שם אתר: מרכז עזריאלי חולון

לקוח/ה נכבד/ה, אנו מתכבדים להגיש את חישוב צריכת החשמל לתקופה 01/06/22 - 30/06/22:

בנין D טיב טעם - 1 - 13044090(3x400)

סוג תעריף	סוג צריכה	קריאה קודמת	קריאה נוכחית	סה"כ צריכה בקוט"ש	מחיר לקוט"ש בא"ג	סה"כ לתשלום
		01/06/22	30/06/22			
777	פסגה	715,871.60	735,141.60	19,270.00	45.49	8,765.92 ₪
778	גבע	369,651.20	376,588.80	6,937.60	37.72	2,616.86 ₪
779	שפל	1,010,409.60	1,024,248.80	13,839.20	31.20	4,317.83 ₪

סה"כ לדייר:

פסגה	גבע	שפל	סה"כ	שיא ביקוש
19,270.00	6,937.60	13,839.20	40,046.80	84.77
₪ 8,765.92	₪ 2,616.86	₪ 4,317.83	₪ 15,700.62	

סה"כ צריכה
 סה"כ לתשלום

214.45 ₪	תשלום קבוע	
71.00 ₪	תשלום עבור גודל חיבור בKVA (3x400)	
15,986.07 ₪	סה"כ לתשלום	לא כולל מע"מ

התפלגות חיוב בש"ח לפי תעו"ז

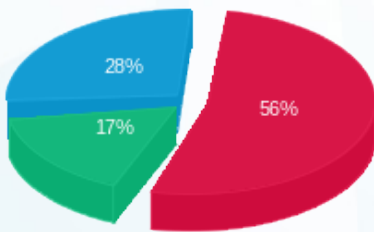

■ פסגה (₪ 8,765.92)
 ■ גבע (₪ 2,616.86)
 ■ שפל (₪ 4,317.83)

הסטוריית צריכה בקוט"ש

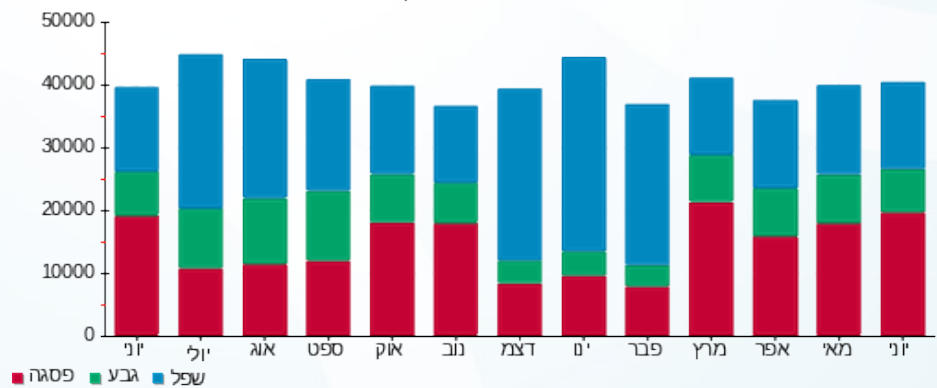

13/07/22 תאריך הפקה:
 30/06/22 תאריך קריאה נוכחית:
 01/06/22 תאריך קריאה קודמת:

שם דייר: בנין D - מיסטינג לובי
 שם אתר: מרכז עזריאלי חולון

לקוח/ה נכבד/ה, אנו מתכבדים להגיש את חישוב צריכת החשמל לתקופה 01/06/22 - 30/06/22:

בנין D מיסטינג לובי - 7 - 13044090(3x250)

סה"כ לתשלום	מחיר לקוט"ש בא"ג	סה"כ צריכה בקוט"ש	קריאה נוכחית	קריאה קודמת	סוג צריכה	סוג תעריף
			30/06/22	01/06/22	פרטי חשבון עבור תאריכים:	
2,178.70 ₪	45.49	4,789.40	135,466.60	130,677.20	פסגה	777
96.79 ₪	37.72	256.60	28,775.80	28,519.20	גבע	778
208.42 ₪	31.20	668.00	89,749.40	89,081.40	שפל	779

סה"כ לדייר:

שיא ביקוש	סה"כ	שפל	גבע	פסגה
40.53	5,714.00	668.00	256.60	4,789.40
	2,483.90 ₪	208.42 ₪	96.79 ₪	2,178.70 ₪

סה"כ צריכה
 סה"כ לתשלום

214.45 ₪	תשלום קבוע	
44.38 ₪	תשלום עבור גודל חיבור בKVA (3x250)	
2,742.73 ₪	סה"כ לתשלום	לא כולל מע"מ

התפלגות חיוב בש"ח לפי תעו"ז

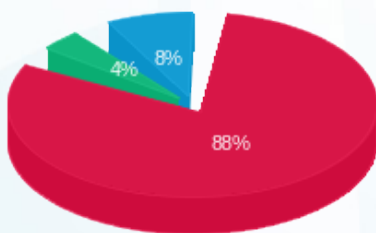

■ פסגה (2,178.70 ₪)
 ■ גבע (96.79 ₪)
 ■ שפל (208.42 ₪)

הסטוריית צריכה בקוט"ש

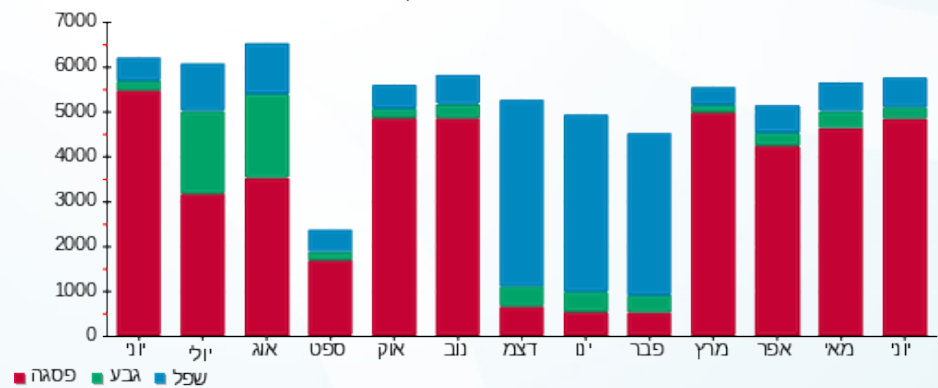



13/07/22

תאריך הפקה:

שם דייר: בנין D - מכון העתקות

30/06/22

תאריך קריאה נוכחית:

שם אתר: מרכז עזריאלי חולון

01/06/22

תאריך קריאה קודמת:

לקוח/ה נכבד/ה, אנו מתכבדים להגיש את חישוב צריכת החשמל לתקופה 01/06/22 - 30/06/22:

בנין D מכון העתקות - 11 - 13044090(3x25)

סוג תעריף	סוג צריכה	קריאה קודמת	קריאה נוכחית	סה"כ צריכה בקוט"ש	מחיר לקוט"ש בא"ג	סה"כ לתשלום
פרטי חשבון עבור תאריכים:						
777	פסגה	01/06/22	30/06/22	340.05	45.49	154.69 ₪
778	גבע	1,294.15	1,325.70	31.55	37.72	11.90 ₪
779	שפל	4,347.40	4,426.85	79.45	31.20	24.79 ₪

סה"כ לדייר:

פסגה	גבע	שפל	סה"כ	שיא ביקוש
340.05	31.55	79.45	451.05	3.47
154.69 ₪	11.90 ₪	24.79 ₪	191.38 ₪	

סה"כ צריכה

סה"כ לתשלום

214.45 ₪	תשלום קבוע	
4.44 ₪	תשלום עבור גודל חיבור בKVA (3x25)	
410.27 ₪	סה"כ לתשלום	לא כולל מע"מ

התפלגות חיוב בש"ח לפי תע"ז

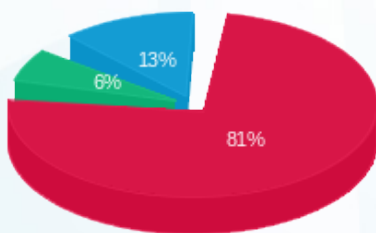

- פסגה (154.69 ₪) 81%
- גבע (11.90 ₪) 6%
- שפל (24.79 ₪) 13%

הסטוריית צריכה בקוט"ש

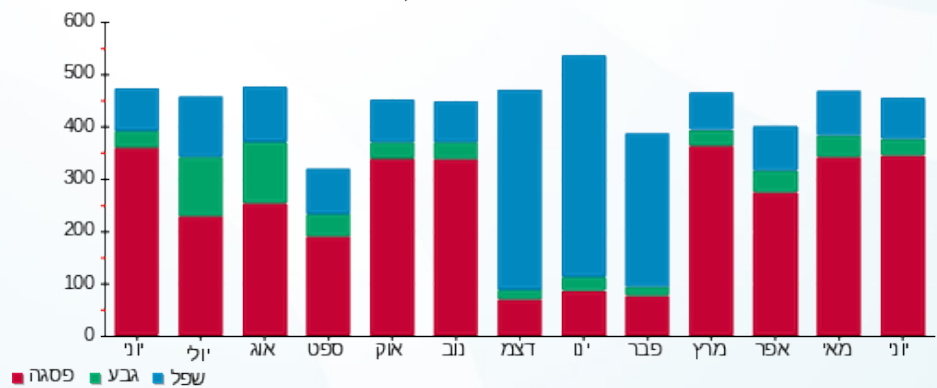



13/07/22

תאריך הפקה:

שם דייר: בנין D - מקדונלדס
שם אתר: מרכז עזריאלי חולון

30/06/22

תאריך קריאה נוכחית:

01/06/22

תאריך קריאה קודמת:

לקוח/ה נכבד/ה, אנו מתכבדים להגיש את חישוב צריכת החשמל לתקופה 01/06/22 - 30/06/22:

בנין D מקדונלדס - 2 - 13044090 (3x200)

סוג תעריף	סוג צריכה	קריאה קודמת	קריאה נוכחית	סה"כ צריכה בקוט"ש	מחיר לקוט"ש בא"ג	סה"כ לתשלום
פרטי חשבון עבור תאריכים:						
777	פסגה	01/06/22	30/06/22	4,728.80	45.49	2,151.13 ₪
778	גבע	73,178.00	74,719.20	1,541.20	37.72	581.34 ₪
779	שפל	160,013.20	162,260.80	2,247.60	31.20	701.25 ₪

סה"כ לדייר:

פסגה	גבע	שפל	סה"כ	שיא ביקוש
4,728.80	1,541.20	2,247.60	8,517.60	23.20
2,151.13 ₪	581.34 ₪	701.25 ₪	3,433.72 ₪	

סה"כ צריכה

סה"כ לתשלום

214.45 ₪	תשלום קבוע	
35.50 ₪	תשלום עבור גודל חיבור בKVA (3x200)	
3,683.67 ₪	סה"כ לתשלום	לא כולל מע"מ

התפלגות חיוב בש"ח לפי תעו"ז

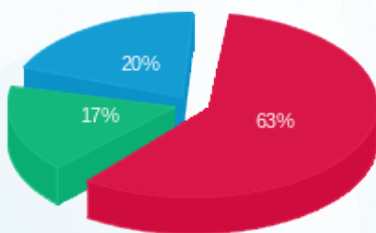

- פסגה (2,151.13 ₪) 63%
- גבע (581.34 ₪) 17%
- שפל (701.25 ₪) 20%

הסטוריית צריכה בקוט"ש

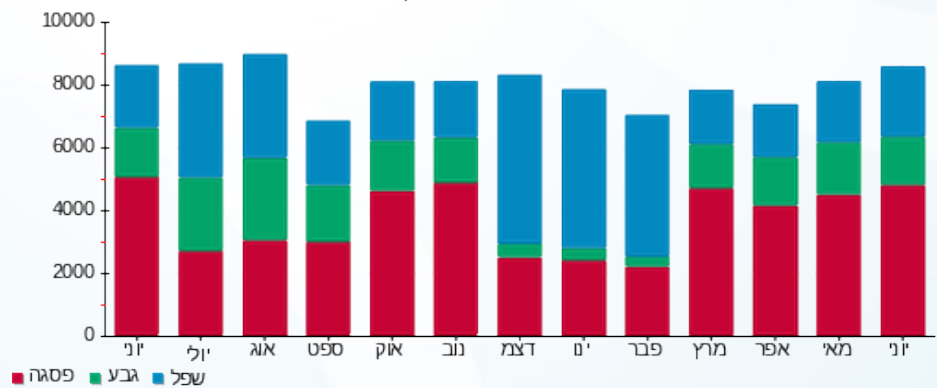



13/07/22

תאריך הפקה:

שם דייר: בניין D - עמידר - שלט

30/06/22

תאריך קריאה נוכחית:

שם אתר: מרכז עזריאלי חולון

01/06/22

תאריך קריאה קודמת:

לקוח/ה נכבד/ה, אנו מתכבדים להגיש את חישוב צריכת החשמל לתקופה 01/06/22 - 30/06/22:

בניין D - עמידר - שלט - 3 - 15091198 (3x16)

סוג תעריף	סוג צריכה	קריאה קודמת	קריאה נוכחית	סה"כ צריכה בקוט"ש	מחיר לקוט"ש בא"ג	סה"כ לתשלום
פרטי חשבון עבור תאריכים:						
777	פסגה	01/06/22	30/06/22	25.45	45.49	11.58 ₪
778	גבע	644.95	654.25	9.30	37.72	3.51 ₪
779	שפל	9,034.25	9,208.00	173.75	31.20	54.21 ₪

סה"כ לדייר:

פסגה	גבע	שפל	סה"כ	שיא ביקוש
25.45	9.30	173.75	208.50	0.59
11.58 ₪	3.51 ₪	54.21 ₪	69.30 ₪	

סה"כ צריכה

סה"כ לתשלום

0.00 ₪	תשלום קבוע	
2.84 ₪	תשלום עבור גודל חיבור בKVA (3x16)	
72.14 ₪	סה"כ לתשלום	לא כולל מע"מ

התפלגות חיוב בש"ח לפי תע"ז

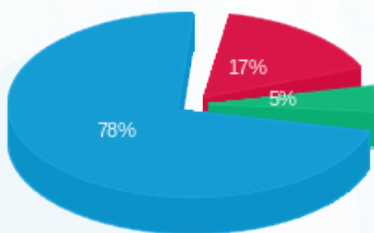

- פסגה (11.58 ₪)
- גבע (3.51 ₪)
- שפל (54.21 ₪)

הסטוריית צריכה בקוט"ש

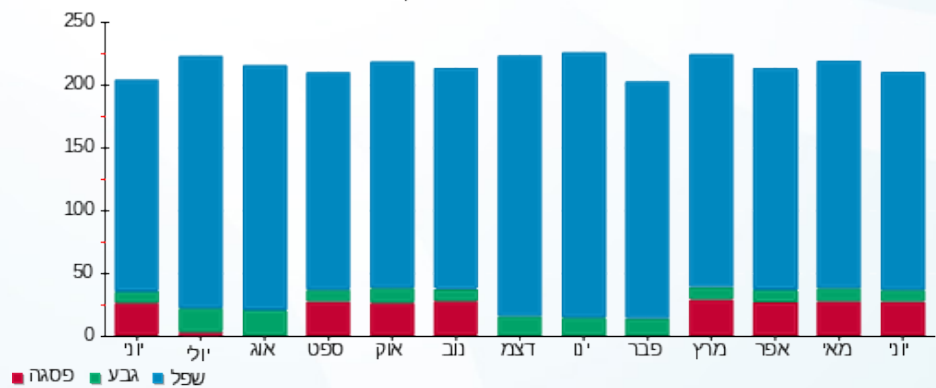

- פסגה
- גבע
- שפל





13/07/22

תאריך הפקה:

שם דייר: בנין D - פררו
שם אתר: מרכז עזריאלי חולון

30/06/22

תאריך קריאה נוכחית:

01/06/22

תאריך קריאה קודמת:

לקוח/ה נכבד/ה, אנו מתכבדים להגיש את חישוב צריכת החשמל לתקופה 01/06/22 - 30/06/22:

בנין D - פררו - 1 (3x160)

סוג תעריף	סוג צריכה	קריאה קודמת	קריאה נוכחית	סה"כ צריכה בקוט"ש	מחיר לקוט"ש בא"ג	סה"כ לתשלום
פרטי חשבון עבור תאריכים:						
		01/06/22	30/06/22			
777	פסגה	78,752.40	83,041.30	4,288.90	45.49	1,951.02 ₪
778	גבע	22,520.60	23,326.90	806.30	37.72	304.14 ₪
779	שפל	53,874.30	54,934.30	1,060.00	31.20	330.72 ₪

סה"כ לדייר:

פסגה	גבע	שפל	סה"כ	שיא ביקוש
4,288.90	806.30	1,060.00	6,155.20	32.48
1,951.02 ₪	304.14 ₪	330.72 ₪	2,585.88 ₪	

סה"כ צריכה

סה"כ לתשלום

214.45 ₪	תשלום קבוע	
28.40 ₪	תשלום עבור גודל חיבור בKVA (3x160)	
2,828.73 ₪	סה"כ לתשלום	לא כולל מע"מ

התפלגות חיוב בש"ח לפי תע"ז

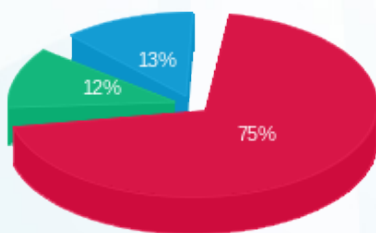

■ פסגה (1,951.02 ₪)
■ גבע (304.14 ₪)
■ שפל (330.72 ₪)

הסטוריית צריכה בקוט"ש

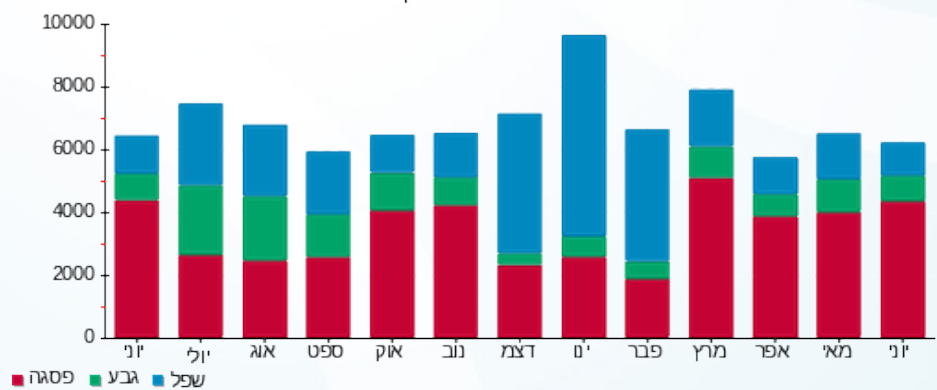

■ פסגה ■ גבע ■ שפל





13/07/22

תאריך הפקה:

שם דייר: בניין D - ק.0 - חברת יונט קרדיט - מסחר
שם אתר: מרכז עזריאלי חולון

30/06/22

תאריך קריאה נוכחית:

01/06/22

תאריך קריאה קודמת:

לקוח/ה נכבד/ה, אנו מתכבדים להגיש את חישוב צריכת החשמל לתקופה 01/06/22 - 30/06/22:

בניין D - ק.0 - חברת יונט קרדיט - מסחר - 8 - 13044090(3x80)

סוג תעריף	סוג צריכה	קריאה קודמת	קריאה נוכחית	סה"כ צריכה בקוט"ש	מחיר לקוט"ש בא"ג	סה"כ לתשלום
פרטי חשבון עבור תאריכים:						
777	פסגה	01/06/22	30/06/22	254.90	45.49	115.95 ₪
778	גבע	2,140.30	2,178.20	37.90	37.72	14.30 ₪
779	שפל	7,583.10	7,666.70	83.60	31.20	26.08 ₪

סה"כ לדייר:

פסגה	גבע	שפל	סה"כ	שיא ביקוש
254.90	37.90	83.60	376.40	1.71
115.95 ₪	14.30 ₪	26.08 ₪	156.33 ₪	

סה"כ צריכה

סה"כ לתשלום

214.45 ₪	תשלום קבוע	
14.20 ₪	תשלום עבור גודל חיבור בKVA (3x80)	
384.98 ₪	סה"כ לתשלום	לא כולל מע"מ

התפלגות חיוב בש"ח לפי תעו"ז

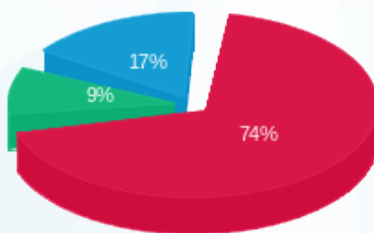

■ פסגה (115.95 ₪)
■ גבע (14.30 ₪)
■ שפל (26.08 ₪)

הסטוריית צריכה בקוט"ש

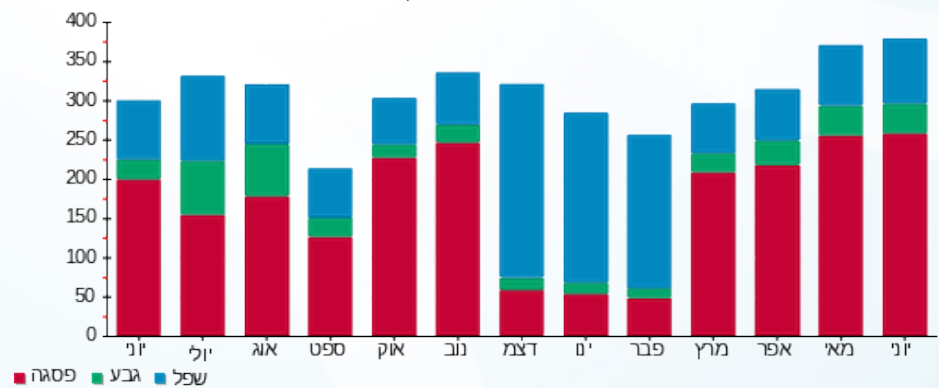



13/07/22

תאריך הפקה:

שם דייר: בניין D - ק.01 - אוויה - שרתים

30/06/22

תאריך קריאה נוכחית:

שם אתר: מרכז עזריאלי חולון

01/06/22

תאריך קריאה קודמת:

לקוח/ה נכבד/ה, אנו מתכבדים להגיש את חישוב צריכת החשמל לתקופה 01/06/22 - 30/06/22:

בניין D - אוויה ק.1 - שרתים - 1 - 14155699 (3x600)

סוג תעריף	סוג צריכה	קריאה קודמת	קריאה נוכחית	סה"כ צריכה בקוט"ש	מחיר לקוט"ש בא"ג	סה"כ לתשלום
פרטי חשבון עבור תאריכים:						
777	פסגה	01/06/22	30/06/22	13,847.40	45.49	6,299.18 ₪
778	גבע	356,590.80	361,846.80	5,256.00	37.72	1,982.56 ₪
779	שפל	1,190,631.60	1,204,043.40	13,411.80	31.20	4,184.48 ₪

סה"כ לדייר:

פסגה	גבע	שפל	סה"כ	שיא ביקוש
13,847.40	5,256.00	13,411.80	32,515.20	1,135.39
₪ 6,299.18	₪ 1,982.56	₪ 4,184.48	₪ 12,466.23	

סה"כ צריכה

סה"כ לתשלום

₪ 0.00	תשלום קבוע	
₪ 106.51	תשלום עבור גודל חיבור בKVA (3x600)	
₪ 12,572.73	סה"כ לתשלום	לא כולל מע"מ

התפלגות חיוב בש"ח לפי תעו"ז

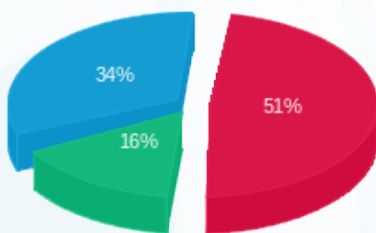

- פסגה (₪ 6,299.18) 51%
- גבע (₪ 1,982.56) 16%
- שפל (₪ 4,184.48) 34%

הסטוריית צריכה בקוט"ש

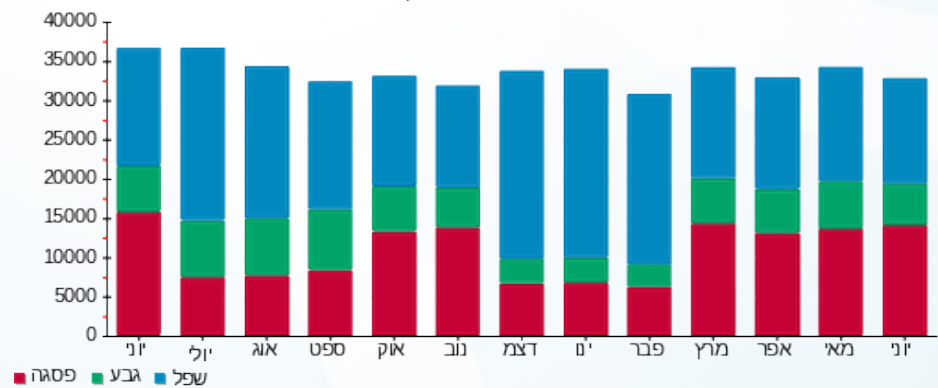



13/07/22

תאריך הפקה:

שם דייר: בניין D - ק.01 - עמידר

30/06/22

תאריך קריאה נוכחית:

שם אתר: מרכז עזריאלי חולון

01/06/22

תאריך קריאה קודמת:

לקוח/ה נכבד/ה, אנו מתכבדים להגיש את חישוב צריכת החשמל לתקופה 01/06/22 - 30/06/22:

בניין D עמידר ק.1 - 1 - 14155727 (3x1000)

סוג תעריף	סוג צריכה	קריאה קודמת	קריאה נוכחית	סה"כ צריכה בקוט"ש	מחיר לקוט"ש בא"ג	סה"כ לתשלום
פרטי חשבון עבור תאריכים:						
		01/06/22	30/06/22			
777	פסגה	409,378.00	420,242.00	10,864.00	45.49	4,942.03 ₪
778	גבע	159,974.00	162,626.00	2,652.00	37.72	1,000.33 ₪
779	שפל	500,126.00	506,598.00	6,472.00	31.20	2,019.26 ₪

סה"כ לדייר:

פסגה	גבע	שפל	סה"כ	שיא ביקוש
10,864.00	2,652.00	6,472.00	19,988.00	43.48
₪ 4,942.03	₪ 1,000.33	₪ 2,019.26	₪ 7,961.63	

סה"כ צריכה

סה"כ לתשלום

214.45 ₪	תשלום קבוע	
177.51 ₪	תשלום עבור גודל חיבור בKVA (3x1000)	
8,353.59 ₪	סה"כ לתשלום	לא כולל מע"מ

התפלגות חיוב בש"ח לפי תע"ז

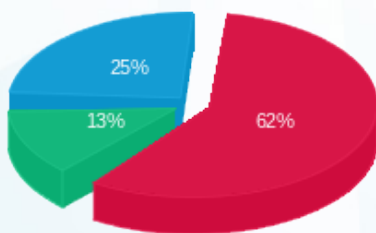

- פסגה (₪ 4,942.03) 62%
- גבע (₪ 1,000.33) 13%
- שפל (₪ 2,019.26) 25%

הסטוריית צריכה בקוט"ש

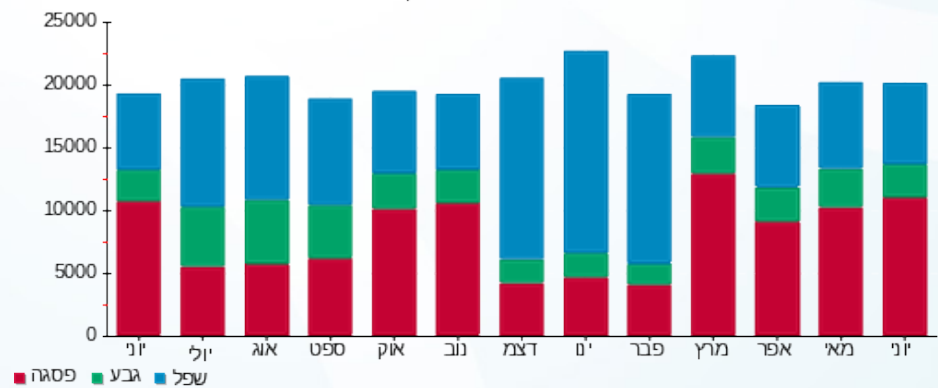

13/07/22 תאריך הפקה:
 30/06/22 תאריך קריאה נוכחית:
 01/06/22 תאריך קריאה קודמת:

שם דייר: בנין D - ק.02 - מיסטינג - מחסן
 שם אתר: מרכז עזריאלי חולון

לקוח/ה נכבד/ה, אנו מתכבדים להגיש את חישוב צריכת החשמל לתקופה 01/06/22 - 30/06/22:

בנין D מחסן מיסטינג קומה 2 - 1 - 17312575 (3x25)

סוג תעריף	סוג צריכה	קריאה קודמת	קריאה נוכחית	סה"כ צריכה בקוט"ש	מחיר לקוט"ש בא"ג	סה"כ לתשלום
פרטי חשבון עבור תאריכים:						
777	פסגה	01/06/22	30/06/22	389.50	45.49	177.18 ₪
778	גבע	5,345.70	5,480.80	135.10	37.72	50.96 ₪
779	שפל	16,728.60	17,074.90	346.30	31.20	108.05 ₪

סה"כ לדייר:

פסגה	גבע	שפל	סה"כ	שיא ביקוש
389.50	135.10	346.30	870.90	3.20
177.18 ₪	50.96 ₪	108.05 ₪	336.19 ₪	

סה"כ צריכה
 סה"כ לתשלום

214.45 ₪	תשלום קבוע	
4.44 ₪	תשלום עבור גודל חיבור בKVA (3x25)	
555.08 ₪	סה"כ לתשלום	לא כולל מע"מ

התפלגות חיוב בש"ח לפי תע"ז

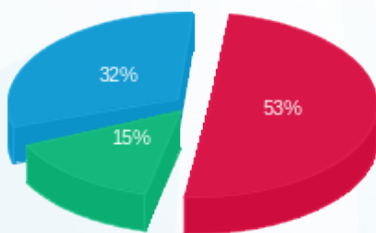

פסגה (177.18 ₪) - 53%
 גבע (50.96 ₪) - 15%
 שפל (108.05 ₪) - 32%

הסטוריית צריכה בקוט"ש

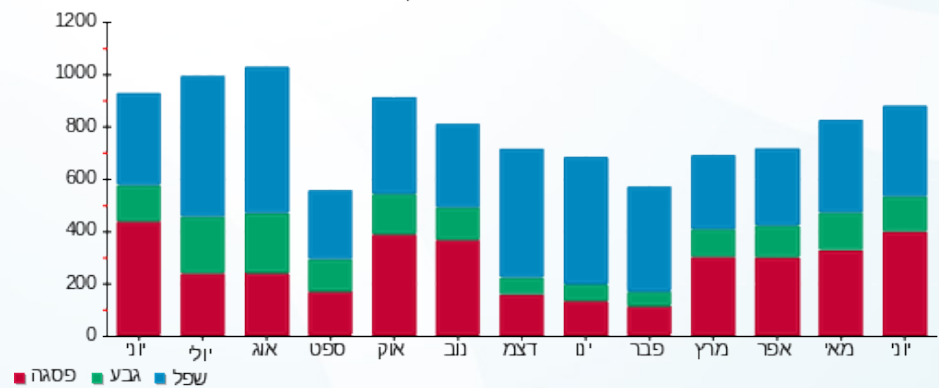

13/07/22 תאריך הפקה:
 30/06/22 תאריך קריאה נוכחית:
 01/06/22 תאריך קריאה קודמת:

שם דייר: בניין D - ק.02 - סלופארק
 שם אתר: מרכז עזריאלי חולון

לקוח/ה נכבד/ה, אנו מתכבדים להגיש את חישוב צריכת החשמל לתקופה 01/06/22 - 30/06/22:

בניין D - ק.02 - סלופארק - 1 - 17312916(3x100)

סוג תעריף	סוג צריכה	קריאה קודמת	קריאה נוכחית	סה"כ צריכה בקוט"ש	מחיר לקוט"ש בא"ג	סה"כ לתשלום
פרטי חשבון עבור תאריכים:						
777	פסגה	01/06/22	30/06/22	1,067.00	45.49	485.38 ₪
778	גבע	5,700.20	6,108.40	408.20	37.72	153.97 ₪
779	שפל	22,094.00	23,766.30	1,672.30	31.20	521.76 ₪

סה"כ לדייר:

פסגה	גבע	שפל	סה"כ	שיא ביקוש
1,067.00	408.20	1,672.30	3,147.50	23.99
485.38 ₪	153.97 ₪	521.76 ₪	1,161.11 ₪	

סה"כ צריכה
 סה"כ לתשלום

214.45 ₪	תשלום קבוע	
17.75 ₪	תשלום עבור גודל חיבור בKVA (3x100)	
1,393.31 ₪	סה"כ לתשלום	לא כולל מע"מ

התפלגות חיוב בש"ח לפי תע"ז

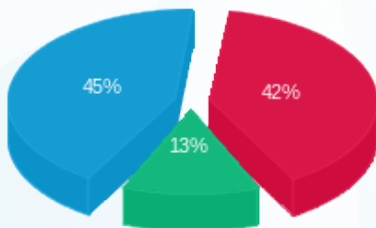

■ פסגה (485.38 ₪)
 ■ גבע (153.97 ₪)
 ■ שפל (521.76 ₪)

הסטוריית צריכה בקוט"ש

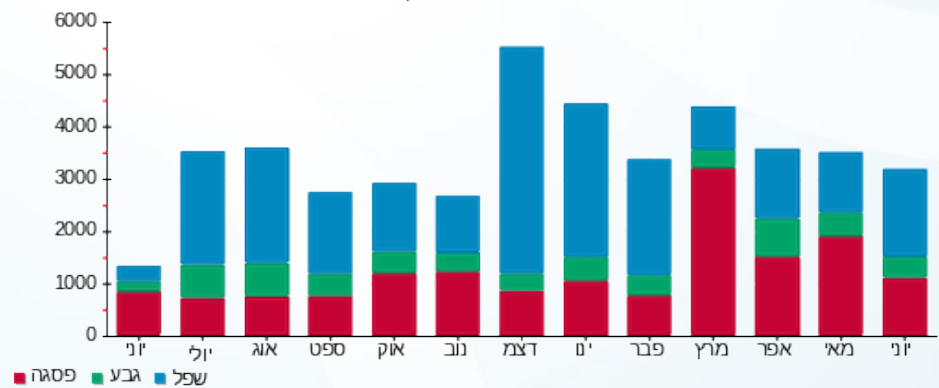



13/07/22

תאריך הפקדה:

שם דייר: בניין D - ק.02 - שופרסל

30/06/22

תאריך קריאה נוכחית:

שם אתר: מרכז עזריאלי חולון

01/06/22

תאריך קריאה קודמת:

לקוח/ה נכבד/ה, אנו מתכבדים להגיש את חישוב צריכת החשמל לתקופה 01/06/22 - 30/06/22:

בניין D - ק.02 - שופרסל - 1 - 21262584(3x630)

סה"כ לתשלום	מחיר לקוט"ש בא"ג	סה"כ צריכה בקוט"ש	קריאה נוכחית	קריאה קודמת	סוג צריכה	סוג תעריף
			30/06/22	01/06/22		פרטי חשבון עבור תאריכים:
750.90 ₪	45.49	1,650.70	3,328.70	1,678.00	פסגה	777
137.79 ₪	37.72	365.30	1,081.40	716.10	גבע	778
284.79 ₪	31.20	912.80	2,619.40	1,706.60	שפל	779

סה"כ לדיר:

שיא ביקוש	סה"כ	שפל	גבע	פסגה
23.22	2,928.80	912.80	365.30	1,650.70
	1,173.49 ₪	284.79 ₪	137.79 ₪	750.90 ₪

סה"כ צריכה

סה"כ לתשלום

214.45 ₪	תשלום קבוע	
111.83 ₪	תשלום עבור גודל חיבור בKVA (3x630)	
1,499.77 ₪	סה"כ לתשלום	לא כולל מע"מ

התפלגות חיוב בש"ח לפי תע"ז

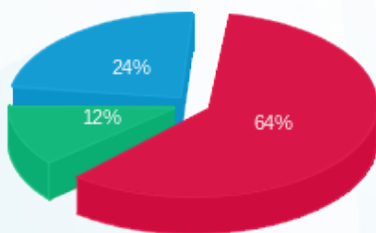

- פסגה (750.90 ₪)
- גבע (137.79 ₪)
- שפל (284.79 ₪)

הסטוריית צריכה בקוט"ש

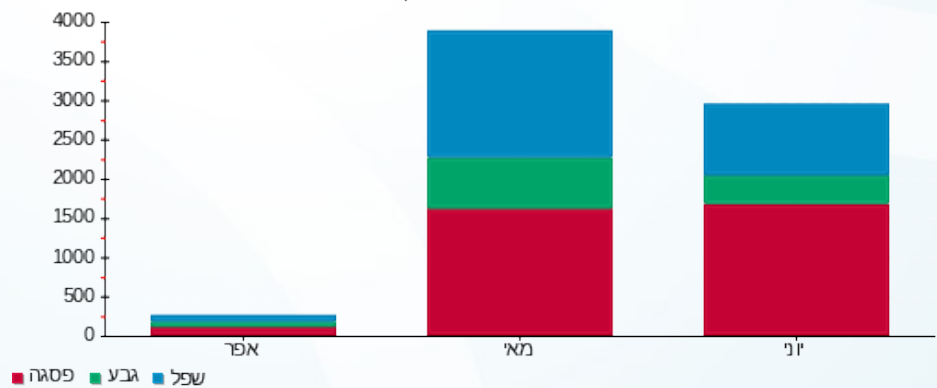

- פסגה
- גבע
- שפל





13/07/22

תאריך הפקדה:

שם דייר: בניין D - ק.03 - CTV

30/06/22

תאריך קריאה נוכחית:

שם אתר: מרכז עזריאלי חולון

01/06/22

תאריך קריאה קודמת:

לקוח/ה נכבד/ה, אנו מתכבדים להגיש את חישוב צריכת החשמל לתקופה 01/06/22 - 30/06/22:

בניין D - ק.03 - 4 - 18170729 (3x200) CTV

סוג תעריף	סוג צריכה	קריאה קודמת	קריאה נוכחית	סה"כ צריכה בקוט"ש	מחיר לקוט"ש בא"ג	סה"כ לתשלום
פרטי חשבון עבור תאריכים:						
777	פסגה	01/06/22	30/06/22	3,509.40	45.49	1,596.43 ₪
778	גבע	19,064.80	19,995.40	930.60	37.72	351.02 ₪
779	שפל	57,116.00	59,162.00	2,046.00	31.20	638.35 ₪

סה"כ לדייר:

פסגה	גבע	שפל	סה"כ	שיא ביקוש
3,509.40	930.60	2,046.00	6,486.00	16.62
1,596.43 ₪	351.02 ₪	638.35 ₪	2,585.80 ₪	

סה"כ צריכה

סה"כ לתשלום

214.45 ₪	תשלום קבוע	
35.50 ₪	תשלום עבור גודל חיבור בKVA (3x200)	
2,835.75 ₪	סה"כ לתשלום	לא כולל מע"מ

התפלגות חיוב בש"ח לפי תעו"ז

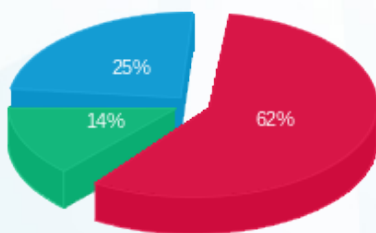

- פסגה (1,596.43 ₪) - 62%
- גבע (351.02 ₪) - 14%
- שפל (638.35 ₪) - 25%

הסטוריית צריכה בקוט"ש

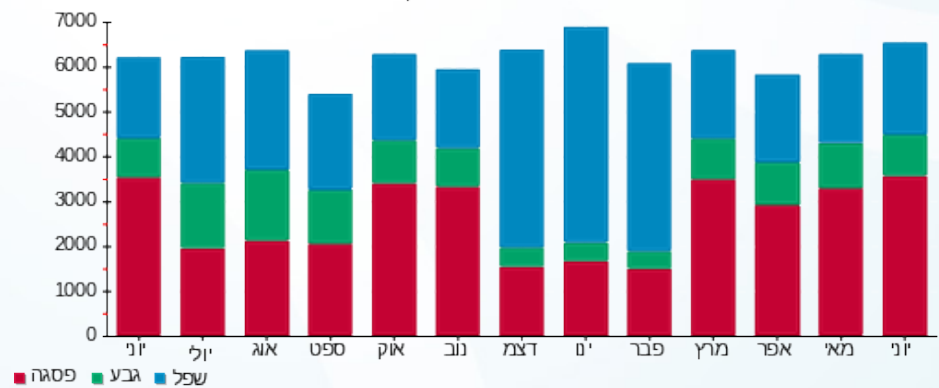

13/07/22 תאריך הפקה:
 30/06/22 תאריך קריאה נוכחית:
 01/06/22 תאריך קריאה קודמת:

שם דייר: בנין D - ק.03 - אקספריטוס
 שם אתר: מרכז עזריאלי חולון

לקוח/ה נכבד/ה, אנו מתכבדים להגיש את חישוב צריכת החשמל לתקופה 01/06/22 - 30/06/22:

בנין D אקספריטוס ק.3 - 3 - 18170729(3x100)

סוג תעריף	סוג צריכה	קריאה קודמת	קריאה נוכחית	סה"כ צריכה בקוט"ש	מחיר לקוט"ש בא"ג	סה"כ לתשלום
פרטי חשבון עבור תאריכים:						
777	פסגה	01/06/22	30/06/22	1,142.72	45.49	519.82 ₪
778	גבע	6,096.64	6,273.60	176.96	37.72	66.75 ₪
779	שפל	20,532.00	20,788.00	256.00	31.20	79.87 ₪

סה"כ לדייר:

פסגה	גבע	שפל	סה"כ	שיא ביקוש
1,142.72	176.96	256.00	1,575.68	6.00
₪ 519.82	₪ 66.75	₪ 79.87	₪ 666.44	

סה"כ צריכה
 סה"כ לתשלום

214.45 ₪	תשלום קבוע	
17.75 ₪	תשלום עבור גודל חיבור בKVA (3x100)	
898.65 ₪	סה"כ לתשלום	לא כולל מע"מ

התפלגות חיוב בש"ח לפי תעו"ז

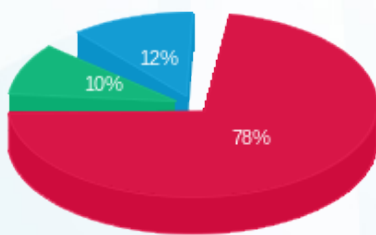

■ פסגה (₪ 519.82)
 ■ גבע (₪ 66.75)
 ■ שפל (₪ 79.87)

הסטוריית צריכה בקוט"ש

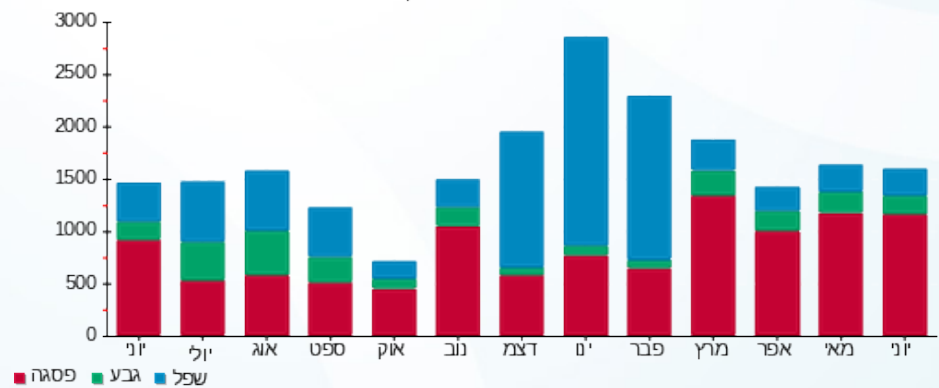

13/07/22 תאריך הפקה:
 30/06/22 תאריך קריאה נוכחית:
 01/06/22 תאריך קריאה קודמת:

שם דייר: בנין D - ק.03 - חברת כנס
 שם אתר: מרכז עזריאלי חולון

לקוח/ה נכבד/ה, אנו מתכבדים להגיש את חישוב צריכת החשמל לתקופה 01/06/22 - 30/06/22:

בנין D חברת כנס ק.3 - 1 - 18170729 (3x400)

סוג תעריף	סוג צריכה	קריאה קודמת	קריאה נוכחית	סה"כ צריכה בקוט"ש	מחיר לקוט"ש בא"ג	סה"כ לתשלום
פרטי חשבון עבור תאריכים:						
777	פסגה	01/06/22	30/06/22	130,345.60	45.49	1,590.69 ₪
778	גבע	40,241.20	40,776.00	534.80	37.72	201.73 ₪
779	שפל	112,515.20	113,830.80	1,315.60	31.20	410.47 ₪

סה"כ לדייר:

פסגה	גבע	שפל	סה"כ	שיא ביקוש
3,496.80	534.80	1,315.60	5,347.20	24.38
1,590.69 ₪	201.73 ₪	410.47 ₪	2,202.89 ₪	

סה"כ צריכה

סה"כ לתשלום

214.45 ₪	תשלום קבוע	
71.00 ₪	תשלום עבור גודל חיבור בKVA (3x400)	
2,488.34 ₪	סה"כ לתשלום	לא כולל מע"מ

התפלגות חיוב בש"ח לפי תע"ז

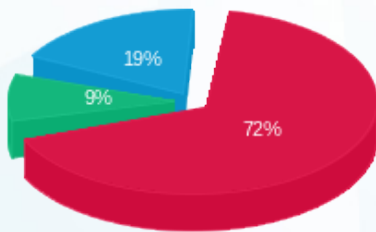

פסגה (1,590.69 ₪)
 גבע (201.73 ₪)
 שפל (410.47 ₪)

הסטוריית צריכה בקוט"ש

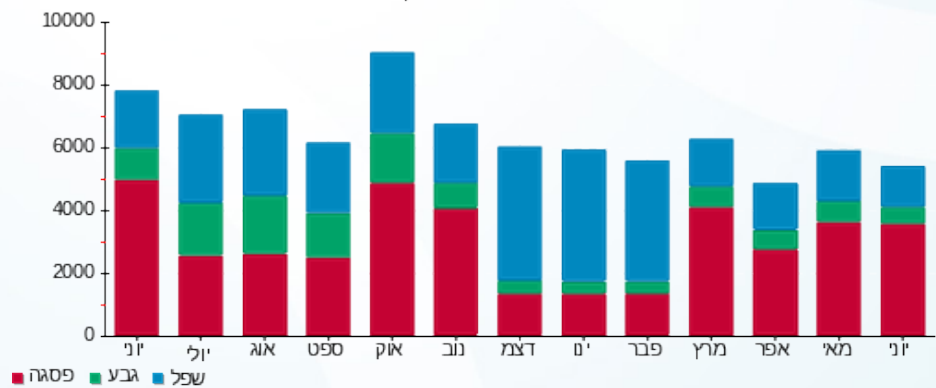



13/07/22

תאריך הפקדה:

שם דייר: בניין D - ק.03 - חברת כנס ממ"ד
שם אתר: מרכז עזריאלי חולון

30/06/22

תאריך קריאה נוכחית:

01/06/22

תאריך קריאה קודמת:

לקוח/ה נכבד/ה, אנו מתכבדים להגיש את חישוב צריכת החשמל לתקופה 01/06/22 - 30/06/22:

בניין D חברת כנס ממ"ד ק.3 - 1 - 18247613 (3x25)

סוג תעריף	סוג צריכה	קריאה קודמת	קריאה נוכחית	סה"כ צריכה בקוט"ש	מחיר לקוט"ש בא"ג	סה"כ לתשלום
פרטי חשבון עבור תאריכים:						
777	פסגה	01/06/22	30/06/22	19.50	45.49	8.87 ₪
778	גבע	306.00	311.80	5.80	37.72	2.19 ₪
779	שפל	930.70	946.20	15.50	31.20	4.84 ₪

סה"כ לדייר:

פסגה	גבע	שפל	סה"כ	שיא ביקוש
19.50	5.80	15.50	40.80	5.25
8.87 ₪	2.19 ₪	4.84 ₪	15.89 ₪	

סה"כ צריכה

סה"כ לתשלום

0.00 ₪	תשלום קבוע	
4.44 ₪	תשלום עבור גודל חיבור בKVA (3x25)	
20.33 ₪	סה"כ לתשלום	לא כולל מע"מ

התפלגות חיוב בש"ח לפי תע"ז

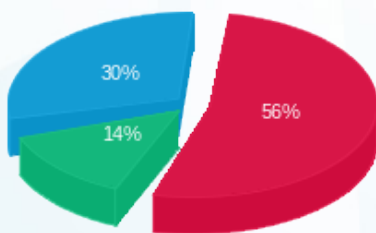

פסגה (8.87 ₪) ■
גבע (2.19 ₪) ■
שפל (4.84 ₪) ■

הסטוריית צריכה בקוט"ש

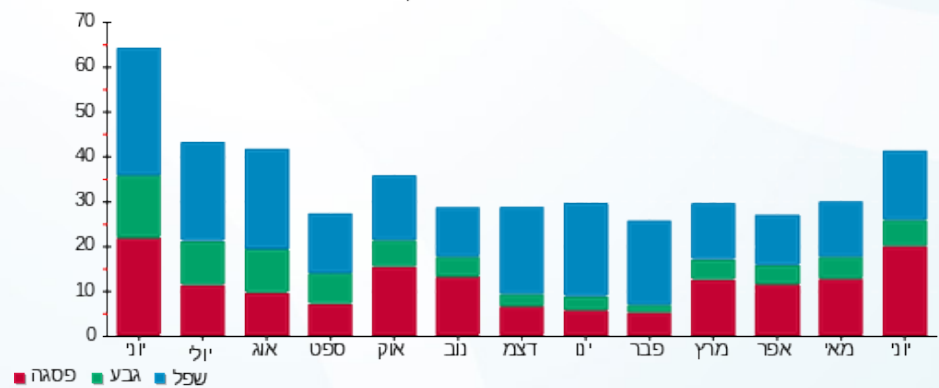

פסגה ■ גבע ■ שפל





13/07/22

תאריך הפקדה:

שם דייר: בניין D - ק.03 - ליברה

30/06/22

תאריך קריאה נוכחית:

שם אתר: מרכז עזריאלי חולון

01/06/22

תאריך קריאה קודמת:

לקוח/ה נכבד/ה, אנו מתכבדים להגיש את חישוב צריכת החשמל לתקופה 01/06/22 - 30/06/22:

בניין D ליברה ק.3 - 2 - 18170729(3x160)

סוג תעריף	סוג צריכה	קריאה קודמת	קריאה נוכחית	סה"כ צריכה בקוט"ש	מחיר לקוט"ש בא"ג	סה"כ לתשלום
פרטי חשבון עבור תאריכים:						
777	פסגה	01/06/22	30/06/22	2,781.92	45.49	1,265.50 ₪
778	גבע	19,646.56	20,232.00	585.44	37.72	220.83 ₪
779	שפל	45,602.56	46,382.56	780.00	31.20	243.36 ₪

סה"כ לדייר:

פסגה	גבע	שפל	סה"כ	שיא ביקוש
2,781.92	585.44	780.00	4,147.36	14.00
1,265.50 ₪	220.83 ₪	243.36 ₪	1,729.68 ₪	

סה"כ צריכה

סה"כ לתשלום

214.45 ₪	תשלום קבוע	
28.40 ₪	תשלום עבור גודל חיבור בKVA (3x160)	
1,972.53 ₪	סה"כ לתשלום	לא כולל מע"מ

התפלגות חיוב בש"ח לפי תע"ז

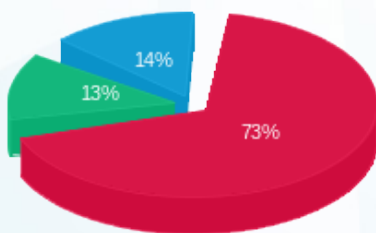

- פסגה (1,265.50 ₪)
- גבע (220.83 ₪)
- שפל (243.36 ₪)

הסטוריית צריכה בקוט"ש

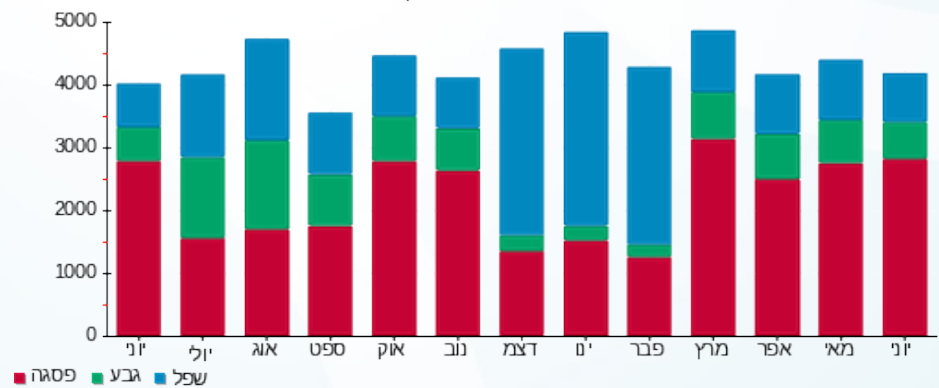



13/07/22

תאריך הפקדה:

שם דייר: בניין D - ק.03 - נת"ע

30/06/22

תאריך קריאה נוכחית:

שם אתר: מרכז עזריאלי חולון

01/06/22

תאריך קריאה קודמת:

לקוח/ה נכבד/ה, אנו מתכבדים להגיש את חישוב צריכת החשמל לתקופה 01/06/22 - 30/06/22:

בניין D - ק.03 - נת"ע - 1 - 20281986 (3x160)

סוג תעריף	סוג צריכה	קריאה קודמת	קריאה נוכחית	סה"כ צריכה בקוט"ש	מחיר לקוט"ש בא"ג	סה"כ לתשלום
פרטי חשבון עבור תאריכים:						
777	פסגה	01/06/22	30/06/22	1,720.60	45.49	782.70 ₪
778	גבע	4,157.50	4,784.10	626.60	37.72	236.35 ₪
779	שפל	16,500.90	18,111.90	1,611.00	31.20	502.63 ₪

סה"כ לדייר:

פסגה	גבע	שפל	סה"כ	שיא ביקוש
1,720.60	626.60	1,611.00	3,958.20	22.62
782.70 ₪	236.35 ₪	502.63 ₪	1,521.69 ₪	

סה"כ צריכה

סה"כ לתשלום

214.45 ₪	תשלום קבוע	
28.40 ₪	תשלום עבור גודל חיבור בKVA (3x160)	
1,764.54 ₪	סה"כ לתשלום	לא כולל מע"מ

התפלגות חיוב בש"ח לפי תע"ז

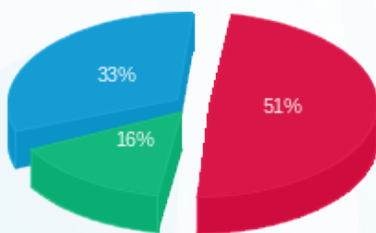

- פסגה (782.70 ₪) 51%
- גבע (236.35 ₪) 16%
- שפל (502.63 ₪) 33%

הסטוריית צריכה בקוט"ש

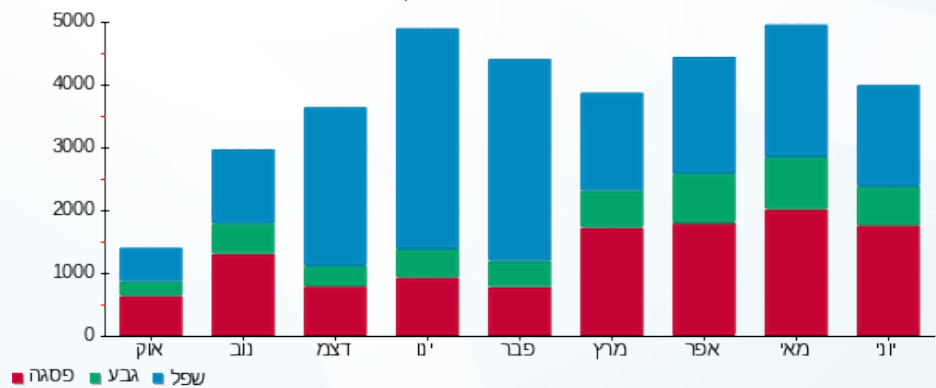

13/07/22 תאריך הפקה:
 30/06/22 תאריך קריאה נוכחית:
 01/06/22 תאריך קריאה קודמת:

שם דייר: בנין D - ק.04 - חוצה ישראל
 שם אתר: מרכז עזריאלי חולון

לקוח/ה נכבד/ה, אנו מתכבדים להגיש את חישוב צריכת החשמל לתקופה 01/06/22 - 30/06/22:

בנין D - חוצה ישראל ק.4 - 1 - 17312903(3x320)

סוג תעריף	סוג צריכה	קריאה קודמת	קריאה נוכחית	סה"כ צריכה בקוט"ש	מחיר לקוט"ש בא"ג	סה"כ לתשלום
		01/06/22	30/06/22			
777	פסגה	157,175.82	162,458.20	5,282.38	45.49	2,402.95 ₪
778	גבע	51,183.27	52,289.80	1,106.53	37.72	417.38 ₪
779	שפל	169,076.57	173,501.10	4,424.53	31.20	1,380.45 ₪

סה"כ לדייר:

פסגה	גבע	שפל	סה"כ	שיא ביקוש
5,282.38	1,106.53	4,424.53	10,813.43	66.04
2,402.95 ₪	417.38 ₪	1,380.45 ₪	4,200.79 ₪	

סה"כ צריכה
 סה"כ לתשלום

214.45 ₪	תשלום קבוע	
56.80 ₪	תשלום עבור גודל חיבור בKVA (3x320)	
4,472.04 ₪	סה"כ לתשלום	לא כולל מע"מ

התפלגות חיוב בש"ח לפי תע"ז

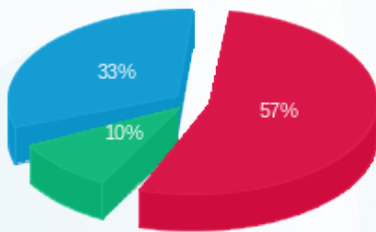

■ פסגה (2,402.95 ₪)
 ■ גבע (417.38 ₪)
 ■ שפל (1,380.45 ₪)

הסטוריית צריכה בקוט"ש

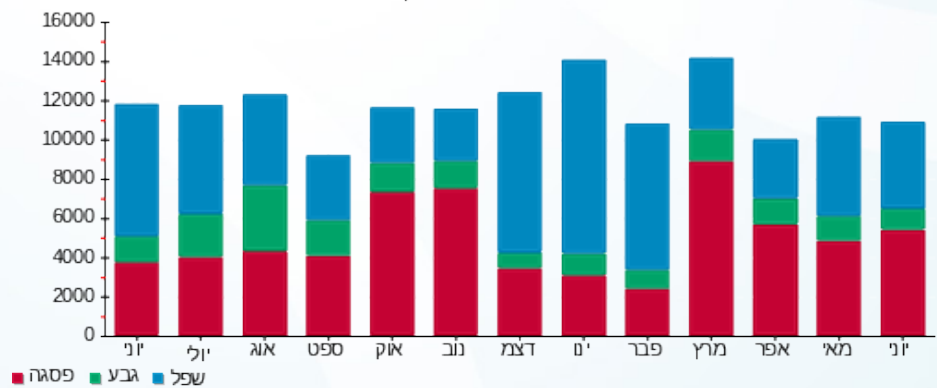



13/07/22

תאריך הפקה:

שם דייר: בניין D - ק.04 - קווסט

30/06/22

תאריך קריאה נוכחית:

שם אתר: מרכז עזריאלי חולון

01/06/22

תאריך קריאה קודמת:

לקוח/ה נכבד/ה, אנו מתכבדים להגיש את חישוב צריכת החשמל לתקופה 01/06/22 - 30/06/22:

17312864 - 1 - 17312864 (3x200)

סוג תעריף	סוג צריכה	קריאה קודמת	קריאה נוכחית	סה"כ צריכה בקוט"ש	מחיר לקוט"ש בא"ג	סה"כ לתשלום
		01/06/22	30/06/22			
777	פסגה	105,198.20	107,296.60	2,098.40	45.49	954.56 ₪
778	גבע	47,936.00	48,284.90	348.90	37.72	131.61 ₪
779	שפל	149,687.90	150,573.30	885.40	31.20	276.24 ₪

סה"כ לדיר:

פסגה	גבע	שפל	סה"כ	שיא ביקוש
2,098.40	348.90	885.40	3,332.70	32.04
954.56 ₪	131.61 ₪	276.24 ₪	1,362.41 ₪	

סה"כ צריכה

סה"כ לתשלום

214.45 ₪	תשלום קבוע	
35.50 ₪	תשלום עבור גודל חיבור בKVA (3x200)	
1,612.36 ₪	סה"כ לתשלום	לא כולל מע"מ

התפלגות חיוב בש"ח לפי תע"ז

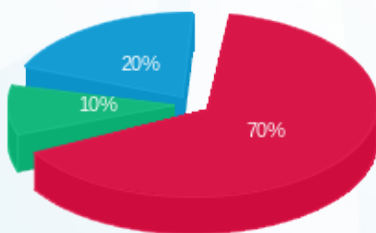

- פסגה (954.56 ₪) 70%
- גבע (131.61 ₪) 10%
- שפל (276.24 ₪) 20%

הסטוריית צריכה בקוט"ש

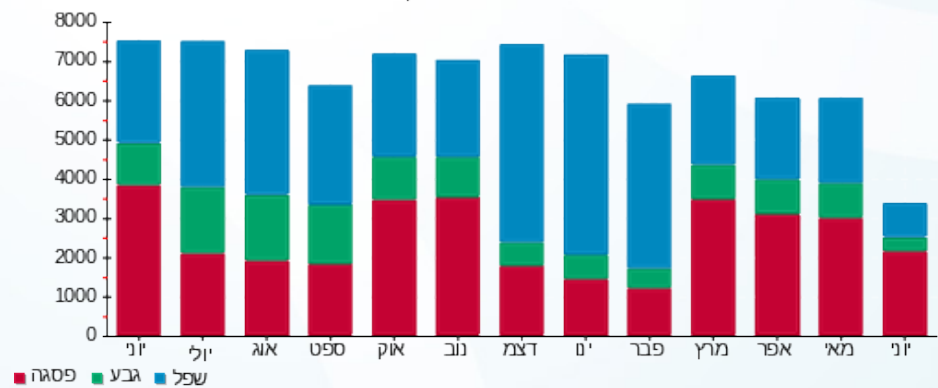



13/07/22

תאריך הפקה:

שם דייר: בנין D - ק.05 - אלדן

30/06/22

תאריך קריאה נוכחית:

שם אתר: מרכז עזריאלי חולון

01/06/22

תאריך קריאה קודמת:

לקוח/ה נכבד/ה, אנו מתכבדים להגיש את חישוב צריכת החשמל לתקופה 01/06/22 - 30/06/22:

בנין D אלדן ק.5 - 3 - 18017330(3x200)

סוג תעריף	סוג צריכה	קריאה קודמת	קריאה נוכחית	סה"כ צריכה בקוט"ש	מחיר לקוט"ש בא"ג	סה"כ לתשלום
פרטי חשבון עבור תאריכים:						
777	פסגה	01/06/22	30/06/22	2,152.60	45.49	979.22 ₪
778	גבע	21,410.00	21,727.20	317.20	37.72	119.65 ₪
779	שפל	49,756.80	50,224.20	467.40	31.20	145.83 ₪

סה"כ לדייר:

פסגה	גבע	שפל	סה"כ	שיא ביקוש
2,152.60	317.20	467.40	2,937.20	11.01
979.22 ₪	119.65 ₪	145.83 ₪	1,244.69 ₪	

סה"כ צריכה

סה"כ לתשלום

214.45 ₪	תשלום קבוע	
35.50 ₪	תשלום עבור גודל חיבור בKVA (3x200)	
1,494.65 ₪	סה"כ לתשלום	לא כולל מע"מ

התפלגות חיוב בש"ח לפי תע"ז

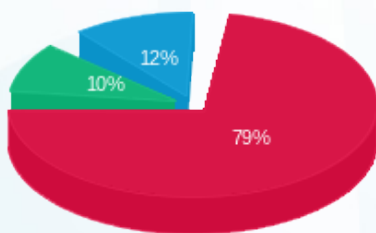

- פסגה (979.22 ₪) 79%
- גבע (119.65 ₪) 10%
- שפל (145.83 ₪) 12%

הסטוריית צריכה בקוט"ש

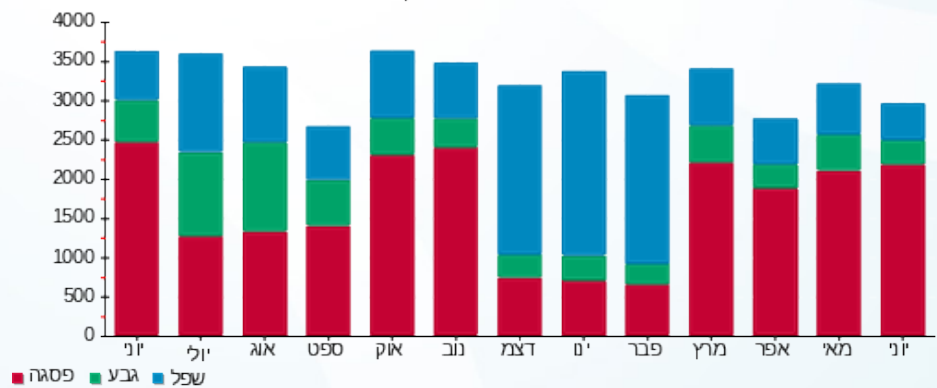



13/07/22

תאריך הפקה:

שם דייר: בניין D - ק.05 - אלקו מדיה

30/06/22

תאריך קריאה נוכחית:

שם אתר: מרכז עזריאלי חולון

01/06/22

תאריך קריאה קודמת:

לקוח/ה נכבד/ה, אנו מתכבדים להגיש את חישוב צריכת החשמל לתקופה 01/06/22 - 30/06/22:

אלקו מדיה ק. 5 - 2 - 18017330(3x160)

סוג תעריף	סוג צריכה	קריאה קודמת	קריאה נוכחית	סה"כ צריכה בקוט"ש	מחיר לקוט"ש בא"ג	סה"כ לתשלום
פרטי חשבון עבור תאריכים:						
777	פסגה	01/06/22	30/06/22	3,569.80	45.49	1,623.90 ₪
778	גבע	25,192.20	25,707.80	515.60	37.72	194.48 ₪
779	שפל	87,831.20	89,038.60	1,207.40	31.20	376.71 ₪

סה"כ לדייר:

פסגה	גבע	שפל	סה"כ	שיא ביקוש
3,569.80	515.60	1,207.40	5,292.80	15.91
1,623.90 ₪	194.48 ₪	376.71 ₪	2,195.10 ₪	

סה"כ צריכה

סה"כ לתשלום

214.45 ₪	תשלום קבוע	
28.40 ₪	תשלום עבור גודל חיבור בKVA (3x160)	
2,437.95 ₪	סה"כ לתשלום	לא כולל מע"מ

התפלגות חיוב בש"ח לפי תע"ז

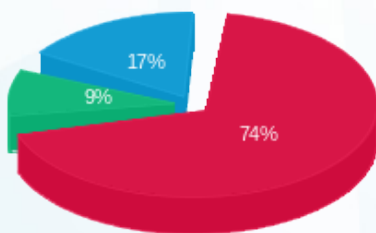

■ פסגה (1,623.90 ₪)
■ גבע (194.48 ₪)
■ שפל (376.71 ₪)

הסטוריית צריכה בקוט"ש

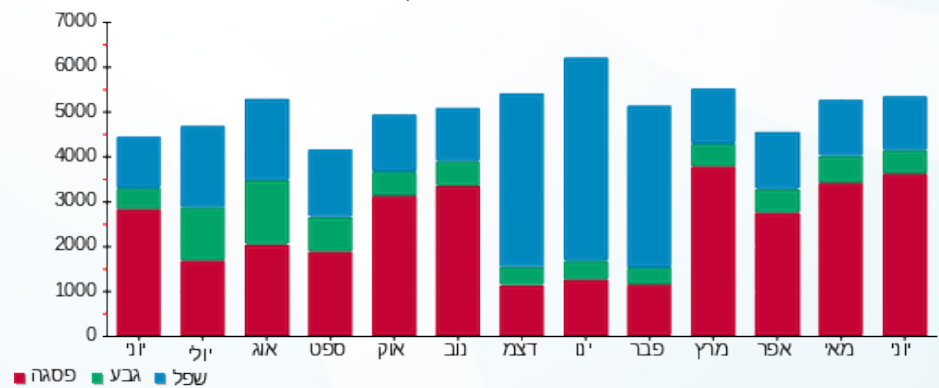



13/07/22

תאריך הפקה:

שם דייר: בנין D - ק.05 - גרינאוד

30/06/22

תאריך קריאה נוכחית:

שם אתר: מרכז עזריאלי חולון

01/06/22

תאריך קריאה קודמת:

לקוח/ה נכבד/ה, אנו מתכבדים להגיש את חישוב צריכת החשמל לתקופה 01/06/22 - 30/06/22:

בנין D - ק.05 - גרינאוד - 4 - 18017330 (3x250)

סוג תעריף	סוג צריכה	קריאה קודמת	קריאה נוכחית	סה"כ צריכה בקוט"ש	מחיר לקוט"ש בא"ג	סה"כ לתשלום
פרטי חשבון עבור תאריכים:						
777	פסגה	01/06/22	30/06/22	2,924.80	45.49	1,330.49 ₪
778	גבע	16,883.20	17,515.60	632.40	37.72	238.54 ₪
779	שפל	47,586.00	48,819.20	1,233.20	31.20	384.76 ₪

סה"כ לדייר:

פסגה	גבע	שפל	סה"כ	שיא ביקוש
2,924.80	632.40	1,233.20	4,790.40	18.79
1,330.49 ₪	238.54 ₪	384.76 ₪	1,953.79 ₪	

סה"כ צריכה

סה"כ לתשלום

214.45 ₪	תשלום קבוע	
44.38 ₪	תשלום עבור גודל חיבור בKVA (3x250)	
2,212.62 ₪	סה"כ לתשלום	לא כולל מע"מ

התפלגות חיוב בש"ח לפי תע"ז

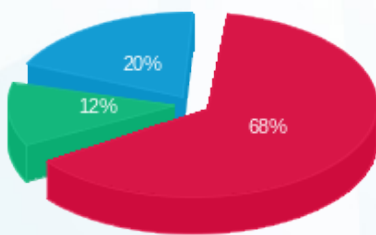

■ פסגה (1,330.49 ₪)
■ גבע (238.54 ₪)
■ שפל (384.76 ₪)

הסטוריית צריכה בקוט"ש

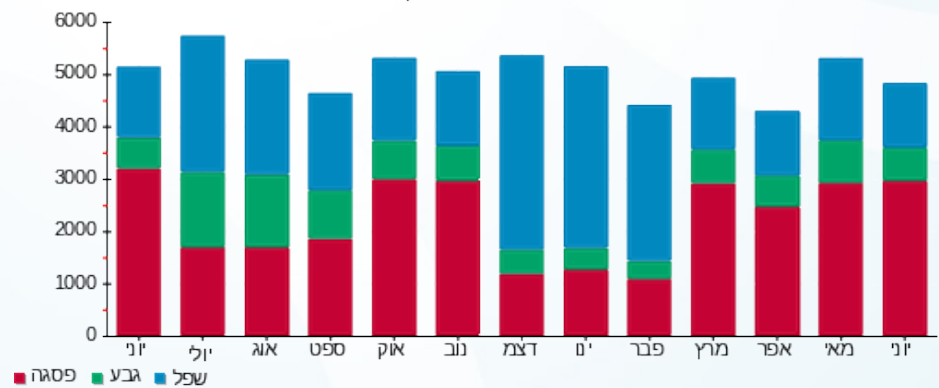

13/07/22 תאריך הפקדה:
 30/06/22 תאריך קריאה נוכחית:
 01/06/22 תאריך קריאה קודמת:

שם דייר: בניין D - ק.05 - הפניקס
 שם אתר: מרכז עזריאלי חולון

לקוח/ה נכבד/ה, אנו מתכבדים להגיש את חישוב צריכת החשמל לתקופה 01/06/22 - 30/06/22:

בניין D - ק.05 - הפניקס - 1 - 18017330(3x250)

סה"כ לתשלום	מחיר לקוט"ש בא"ג	סה"כ צריכה בקוט"ש	קריאה נוכחית	קריאה קודמת	סוג צריכה	סוג תעריף
			30/06/22	01/06/22	פרטי חשבון עבור תאריכים:	
₪ 607.56	45.49	1,335.60	22,933.20	21,597.60	פסגה	777
₪ 57.33	37.72	152.00	3,713.60	3,561.60	גבע	778
₪ 117.81	31.20	377.60	11,297.60	10,920.00	שפל	779

סה"כ לדייר:

שיא ביקוש	סה"כ	שפל	גבע	פסגה
6.82	1,865.20	377.60	152.00	1,335.60
	₪ 782.71	₪ 117.81	₪ 57.33	₪ 607.56

סה"כ צריכה
 סה"כ לתשלום

₪ 214.45	תשלום קבוע	
₪ 44.38	תשלום עבור גודל חיבור בKVA (3x250)	
₪ 1,041.54	סה"כ לתשלום	לא כולל מע"מ

התפלגות חיוב בש"ח לפי תעו"ז

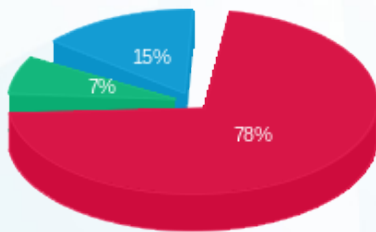

■ פסגה (₪ 607.56)
 ■ גבע (₪ 57.33)
 ■ שפל (₪ 117.81)

הסטוריית צריכה בקוט"ש

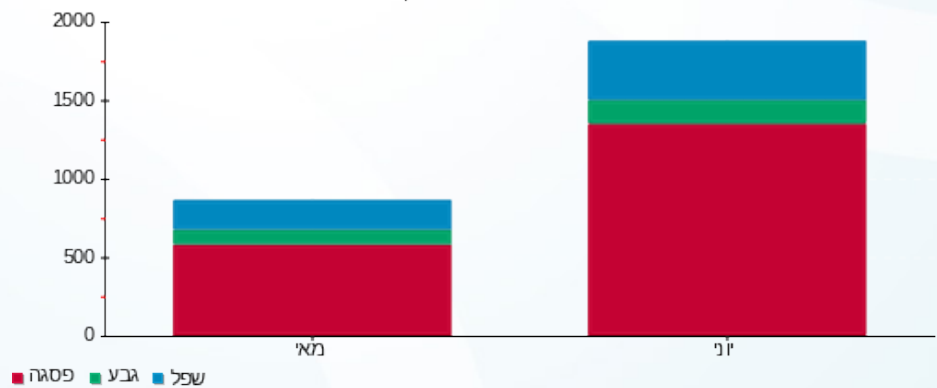

13/07/22 תאריך הפקה:
 30/06/22 תאריך קריאה נוכחית:
 01/06/22 תאריך קריאה קודמת:

שם דייר: בניין D - ק.05 - חוצה ישראל
 שם אתר: מרכז עזריאלי חולון

לקוח/ה נכבד/ה, אנו מתכבדים להגיש את חישוב צריכת החשמל לתקופה 01/06/22 - 30/06/22:

בניין D - ק.05 - חוצה ישראל - 1 - 20281835 (3x200)

סה"כ לתשלום	מחיר לקוט"ש בא"ג	סה"כ צריכה בקוט"ש	קריאה נוכחית	קריאה קודמת	סוג צריכה	סוג תעריף
			30/06/22	01/06/22		פרטי חשבון עבור תאריכים:
₪ 601.61	45.49	1,322.50	6,698.00	5,375.50	פסגה	777
₪ 51.07	37.72	135.40	1,068.50	933.10	גבע	778
₪ 68.27	31.20	218.80	4,436.40	4,217.60	שפל	779

סה"כ לדייר:

שיא ביקוש	סה"כ	שפל	גבע	פסגה
20.32	1,676.70	218.80	135.40	1,322.50
	₪ 720.94	₪ 68.27	₪ 51.07	₪ 601.61

סה"כ צריכה
 סה"כ לתשלום

₪ 214.45	תשלום קבוע	
₪ 35.50	תשלום עבור גודל חיבור בKVA (3x200)	
₪ 970.90	סה"כ לתשלום	לא כולל מע"מ

התפלגות חיוב בש"ח לפי תעו"ז

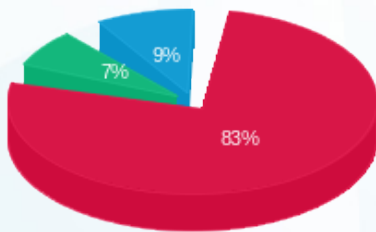

פסגה (₪ 601.61) ■
 גבע (₪ 51.07) ■
 שפל (₪ 68.27) ■

הסטוריית צריכה בקוט"ש

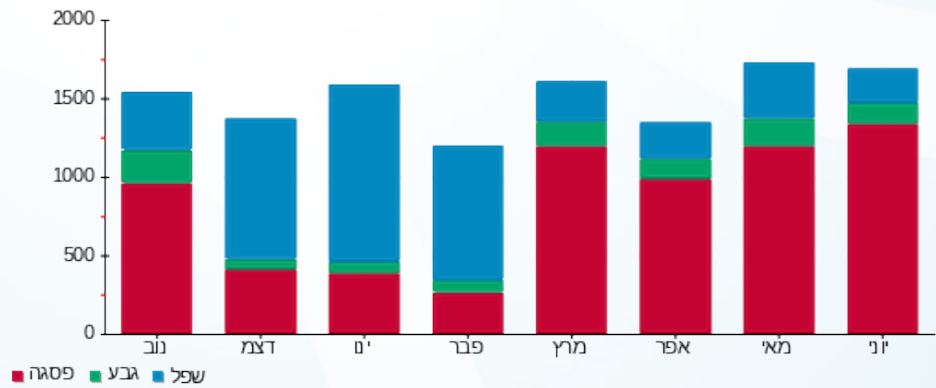



13/07/22

תאריך הפקה:

שם דייר: בניין D - ק.06 - עמידר

30/06/22

תאריך קריאה נוכחית:

שם אתר: מרכז עזריאלי חולון

01/06/22

תאריך קריאה קודמת:

לקוח/ה נכבד/ה, אנו מתכבדים להגיש את חישוב צריכת החשמל לתקופה 01/06/22 - 30/06/22:

בניין D עמידר ק.6 - 1 - 15091233 (3x1000)

סוג תעריף	סוג צריכה	קריאה קודמת	קריאה נוכחית	סה"כ צריכה בקוט"ש	מחיר לקוט"ש בא"ג	סה"כ לתשלום
		01/06/22	30/06/22			
777	פסגה	494,702.00	507,022.00	12,320.00	45.49	5,604.37 ₪
778	גבע	137,662.00	139,144.00	1,482.00	37.72	559.01 ₪
779	שפל	402,796.00	406,886.00	4,090.00	31.20	1,276.08 ₪

סה"כ לדייר:

פסגה	גבע	שפל	סה"כ	שיא ביקוש
12,320.00	1,482.00	4,090.00	17,892.00	57.60
₪ 5,604.37	₪ 559.01	₪ 1,276.08	₪ 7,439.46	

סה"כ צריכה

סה"כ לתשלום

214.45 ₪	תשלום קבוע	
177.51 ₪	תשלום עבור גודל חיבור בKVA (3x1000)	
7,831.42 ₪	סה"כ לתשלום	לא כולל מע"מ

התפלגות חיוב בש"ח לפי תע"ז

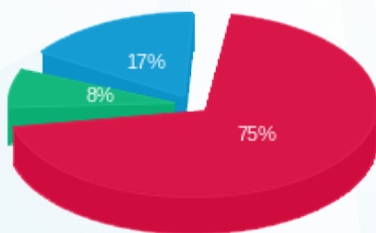

- פסגה (₪ 5,604.37) 75%
- גבע (₪ 559.01) 8%
- שפל (₪ 1,276.08) 17%

הסטוריית צריכה בקוט"ש

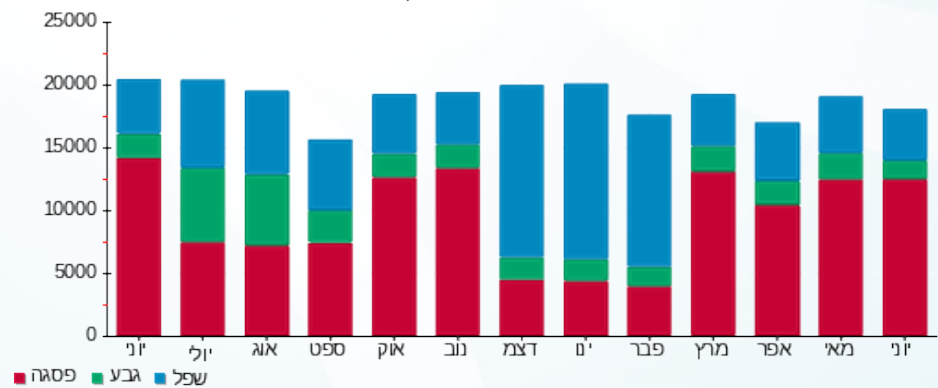

13/07/22 תאריך הפקה:
 30/06/22 תאריך קריאה נוכחית:
 01/06/22 תאריך קריאה קודמת:

שם דייר: בנין D - ק.07 - סאפינס - ראשי
 שם אתר: מרכז עזריאלי חולון

לקוח/ה נכבד/ה, אנו מתכבדים להגיש את חישוב צריכת החשמל לתקופה 01/06/22 - 30/06/22:

בנין D ראשי סאפינס ק.7 - 1 - 15140044 (3x1600)

סוג תעריף	סוג צריכה	קריאה קודמת	קריאה נוכחית	סה"כ צריכה בקוט"ש	מחיר לקוט"ש בא"ג	סה"כ לתשלום
פרטי חשבון עבור תאריכים:						
777	פסגה	01/06/22	30/06/22	12,763.10	45.49	5,805.93 ₪
778	גבע	159,397.08	161,748.68	2,351.60	37.72	887.02 ₪
779	שפל	393,187.29	397,482.49	4,295.20	31.20	1,340.10 ₪

סה"כ לדייר:

פסגה	גבע	שפל	סה"כ	שיא ביקוש
12,763.10	2,351.60	4,295.20	19,409.90	
5,805.93 ₪	887.02 ₪	1,340.10 ₪	8,033.06 ₪	

סה"כ צריכה
 סה"כ לתשלום

214.45 ₪	תשלום קבוע	
284.02 ₪	תשלום עבור גודל חיבור בKVA (3x1600)	
8,531.53 ₪	סה"כ לתשלום	לא כולל מע"מ

התפלגות חיוב בש"ח לפי תעו"ז

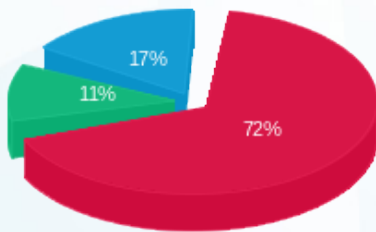

■ פסגה (5,805.93 ₪)
 ■ גבע (887.02 ₪)
 ■ שפל (1,340.10 ₪)

הסטוריית צריכה בקוט"ש

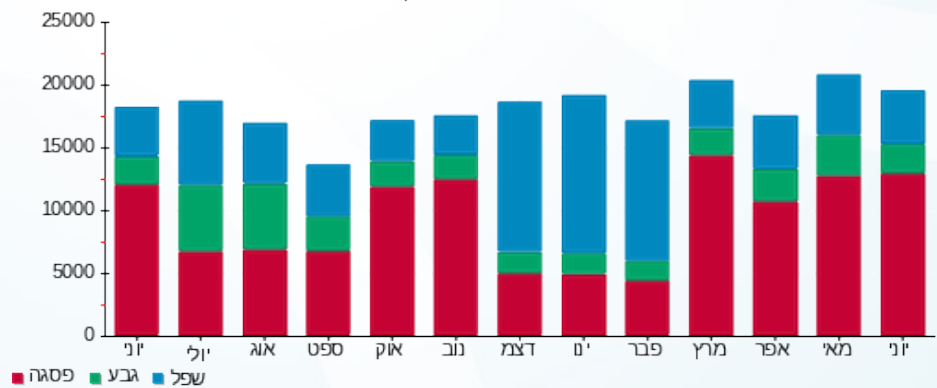

13/07/22 תאריך הפיקה:
 30/06/22 תאריך קריאה נוכחית:
 01/06/22 תאריך קריאה קודמת:

שם דייר: בנין D - ק.08 - אוויה
 שם אתר: מרכז עזריאלי חולון

לקוח/ה נכבד/ה, אנו מתכבדים להגיש את חישוב צריכת החשמל לתקופה 01/06/22 - 30/06/22:

בנין D - אוויה ק.8 - 2 - 14155699 (3x400)

סה"כ לתשלום	מחיר לקוט"ש בא"ג	סה"כ צריכה בקוט"ש	קריאה נוכחית	קריאה קודמת	סוג צריכה	סוג תעריף
			30/06/22	01/06/22	פרטי חשבון עבור תאריכים:	
1,922.23 ₪	45.49	4,225.60	136,646.40	132,420.80	פסגה	777
373.28 ₪	37.72	989.60	49,665.60	48,676.00	גבע	778
683.16 ₪	31.20	2,189.60	153,434.40	151,244.80	שפל	779

סה"כ לדייר:

שיא ביקוש	סה"כ	שפל	גבע	פסגה
18.64	7,404.80	2,189.60	989.60	4,225.60
	2,978.66 ₪	683.16 ₪	373.28 ₪	1,922.23 ₪

סה"כ צריכה
 סה"כ לתשלום

0.00 ₪	תשלום קבוע	
71.00 ₪	תשלום עבור גודל חיבור בKVA (3x400)	
3,049.66 ₪	סה"כ לתשלום	לא כולל מע"מ

התפלגות חיוב בש"ח לפי תעו"ז

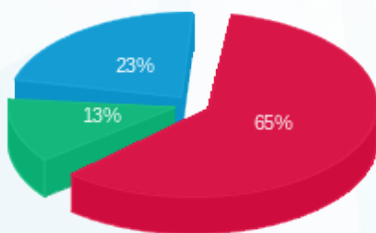

■ פסגה (1,922.23 ₪)
 ■ גבע (373.28 ₪)
 ■ שפל (683.16 ₪)

הסטוריית צריכה בקוט"ש

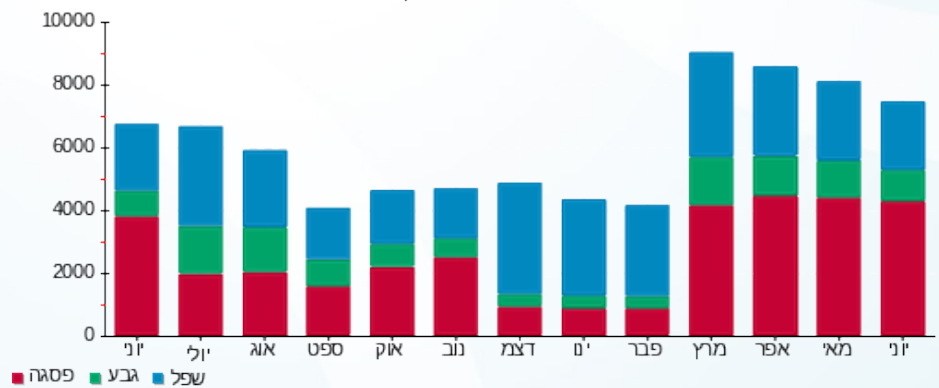



13/07/22

תאריך הפקדה:

שם דייר: בניין D - ק.08 - בקשי

30/06/22

תאריך קריאה נוכחית:

שם אתר: מרכז עזריאלי חולון

01/06/22

תאריך קריאה קודמת:

לקוח/ה נכבד/ה, אנו מתכבדים להגיש את חישוב צריכת החשמל לתקופה 01/06/22 - 30/06/22:

בניין D קומה 8 באקשי - 1 - 16224401 (3x63)

סוג תעריף	סוג צריכה	קריאה קודמת	קריאה נוכחית	סה"כ צריכה בקוט"ש	מחיר לקוט"ש בא"ג	סה"כ לתשלום
פרטי חשבון עבור תאריכים:						
777	פסגה	01/06/22	30/06/22	1,073.40	45.49	488.29 ₪
778	גבע	10,028.29	10,156.69	128.40	37.72	48.43 ₪
779	שפל	30,194.77	30,517.67	322.90	31.20	100.74 ₪

סה"כ לדייר:

פסגה	גבע	שפל	סה"כ	שיא ביקוש
1,073.40	128.40	322.90	1,524.70	
488.29 ₪	48.43 ₪	100.74 ₪	637.47 ₪	

סה"כ צריכה

סה"כ לתשלום

214.45 ₪	תשלום קבוע	
11.18 ₪	תשלום עבור גודל חיבור בKVA (3x63)	
863.10 ₪	סה"כ לתשלום	לא כולל מע"מ

התפלגות חיוב בש"ח לפי תעו"ז

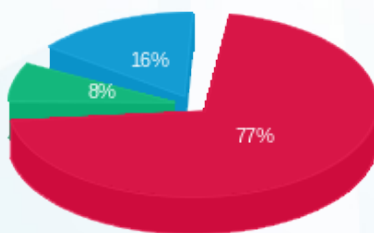

- פסגה (₪ 488.29)
- גבע (₪ 48.43)
- שפל (₪ 100.74)

הסטוריית צריכה בקוט"ש

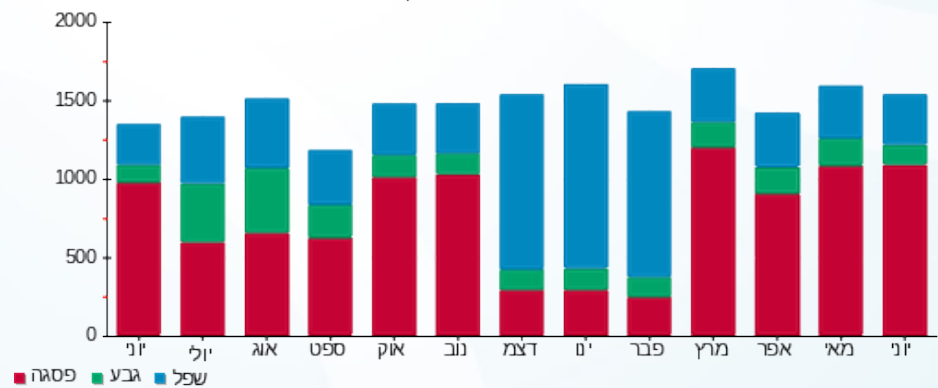



13/07/22

תאריך הפקדה:

שם דייר: בניין D - ק.08 - קלי

30/06/22

תאריך קריאה נוכחית:

שם אתר: מרכז עזריאלי חולון

01/06/22

תאריך קריאה קודמת:

לקוח/ה נכבד/ה, אנו מתכבדים להגיש את חישוב צריכת החשמל לתקופה 01/06/22 - 30/06/22:

בניין D קלי ק.8 - 4 - (3x600)14155699

סוג תעריף	סוג צריכה	קריאה קודמת	קריאה נוכחית	סה"כ צריכה בקוט"ש	מחיר לקוט"ש בא"ג	סה"כ לתשלום
פרטי חשבון עבור תאריכים:						
777	פסגה	01/06/22	30/06/22	8,181.60	45.49	3,721.81 ₪
778	גבע	128,389.20	130,392.00	2,002.80	37.72	755.46 ₪
779	שפל	341,150.40	345,391.20	4,240.80	31.20	1,323.13 ₪

סה"כ לדייר:

פסגה	גבע	שפל	סה"כ	שיא ביקוש
8,181.60	2,002.80	4,240.80	14,425.20	2,346.41
3,721.81 ₪	755.46 ₪	1,323.13 ₪	5,800.40 ₪	

סה"כ צריכה

סה"כ לתשלום

214.45 ₪	תשלום קבוע	
106.51 ₪	תשלום עבור גודל חיבור בKVA (3x600)	
6,121.35 ₪	סה"כ לתשלום	לא כולל מע"מ

התפלגות חיוב בש"ח לפי תעו"ז

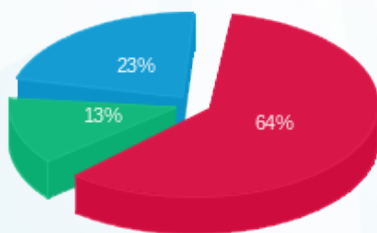

- פסגה (3,721.81 ₪)
- גבע (755.46 ₪)
- שפל (1,323.13 ₪)

הסטוריית צריכה בקוט"ש

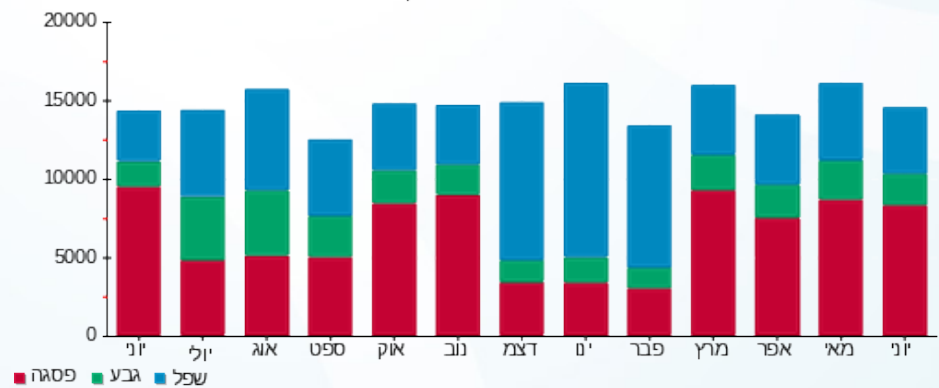

13/07/22 תאריך הפקה:
 30/06/22 תאריך קריאה נוכחית:
 01/06/22 תאריך קריאה קודמת:

שם דייר: בניין D - ק.10 - משב
 שם אתר: מרכז עזריאלי חולון
 תאריך כניסה: 28/06/22

לקוח/ה נכבד/ה, אנו מתכבדים להגיש את חישוב צריכת החשמל לתקופה 28/06/22 - 30/06/22:

בניין D - ק.10 - משב (ראשי) - 1 - 14155733(3x1000)

סוג תעריף	סוג צריכה	קריאה קודמת	קריאה נוכחית	סה"כ צריכה בקוט"ש	מחיר לקוט"ש בא"ג	סה"כ לתשלום
			30/06/22	28/06/22	פרטי חשבון עבור תאריכים:	
777	פסגה	323,966.00	324,910.00	944.00	45.49	429.43 ₪
778	גבע	114,328.00	114,396.00	68.00	37.72	25.65 ₪
779	שפל	334,958.00	335,118.00	160.00	31.20	49.92 ₪

בניין D - ק.10 - צד מזרח - 4 - 14155733(3x600)

סוג תעריף	סוג צריכה	קריאה קודמת	קריאה נוכחית	סה"כ צריכה בקוט"ש	מחיר לקוט"ש בא"ג	סה"כ לתשלום
			30/06/22	28/06/22	פרטי חשבון עבור תאריכים:	
777	פסגה	314,247.00	314,247.00	0.00	45.49	0.00 ₪
778	גבע	166,833.60	166,833.60	0.00	37.72	0.00 ₪
779	שפל	557,334.00	557,334.00	0.00	31.20	0.00 ₪

סה"כ לדייר:

פסגה	גבע	שפל	סה"כ	שיא ביקוש
944.00	68.00	160.00	1,172.00	3,929.28
429.43 ₪	25.65 ₪	49.92 ₪	505.00 ₪	

סה"כ צריכה

סה"כ לתשלום

214.45 ₪	תשלום קבוע	
7.10 ₪	תשלום עבור גודל חיבור בKVA (3x400)	
726.55 ₪	סה"כ לתשלום	לא כולל מע"מ

13/07/22 תאריך הפקה:
 30/06/22 תאריך קריאה נוכחית:
 01/06/22 תאריך קריאה קודמת:

שם דייר: בנין D - ק.11 - הפניקס
 שם אתר: מרכז עזריאלי חולון

לקוח/ה נכבד/ה, אנו מתכבדים להגיש את חישוב צריכת החשמל לתקופה 01/06/22 - 30/06/22:

בנין D - ק.11 - הפניקס - 2 - 14155733 (3x1000)

סה"כ לתשלום	מחיר לקוט"ש בא"ג	סה"כ צריכה בקוט"ש	קריאה נוכחית	קריאה קודמת	סוג צריכה	סוג תעריף
			30/06/22	01/06/22		פרטי חשבון עבור תאריכים:
₪ 5,167.66	45.49	11,360.00	577,180.00	565,820.00	פסגה	777
₪ 956.58	37.72	2,536.00	186,910.00	184,374.00	גבע	778
₪ 1,863.89	31.20	5,974.00	539,624.00	533,650.00	שפל	779

סה"כ לדייר:

שיא ביקוש	סה"כ	שפל	גבע	פסגה	סה"כ צריכה
3,917.22	19,870.00	5,974.00	2,536.00	11,360.00	סה"כ לתשלום
	₪ 7,988.13	₪ 1,863.89	₪ 956.58	₪ 5,167.66	

₪ 214.45	תשלום קבוע	
₪ 177.51	תשלום עבור גודל חיבור בKVA (3x1000)	
₪ 8,380.09	סה"כ לתשלום	לא כולל מע"מ

התפלגות חיוב בש"ח לפי תעו"ז

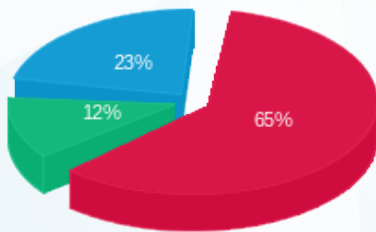

■ פסגה (₪ 5,167.66)
 ■ גבע (₪ 956.58)
 ■ שפל (₪ 1,863.89)

הסטוריית צריכה בקוט"ש

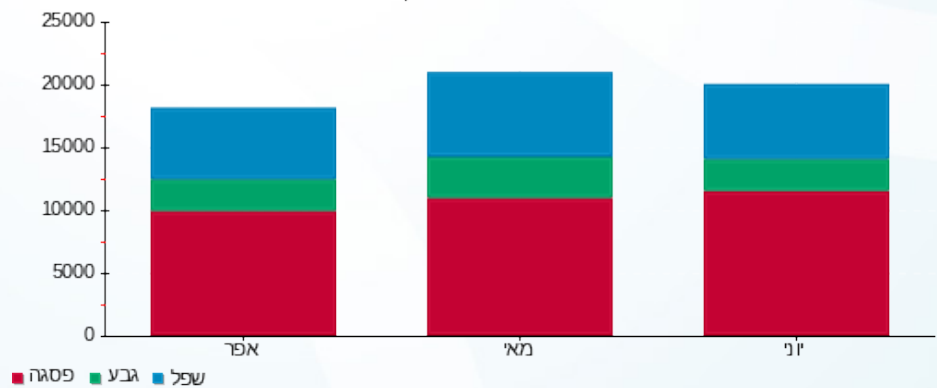



13/07/22

תאריך הפקה:

שם דייר: בניין D - ק.12 - סלופארק

30/06/22

תאריך קריאה נוכחית:

שם אתר: מרכז עזריאלי חולון

01/06/22

תאריך קריאה קודמת:

לקוח/ה נכבד/ה, אנו מתכבדים להגיש את חישוב צריכת החשמל לתקופה 01/06/22 - 30/06/22:

בניין D - ק.12 - סלופארק - 1 - 20281837(3x80)

סוג תעריף	סוג צריכה	קריאה קודמת	קריאה נוכחית	סה"כ צריכה בקוט"ש	מחיר לקוט"ש בא"ג	סה"כ לתשלום
פרטי חשבון עבור תאריכים:						
777	פסגה	01/06/22	30/06/22	1,542.90	45.49	701.87 ₪
778	גבע	2,285.10	2,536.00	250.90	37.72	94.64 ₪
779	שפל	8,956.80	9,368.90	412.10	31.20	128.58 ₪

סה"כ לדייר:

פסגה	גבע	שפל	סה"כ	שיא ביקוש
1,542.90	250.90	412.10	2,205.90	26.17
701.87 ₪	94.64 ₪	128.58 ₪	925.08 ₪	

סה"כ צריכה

סה"כ לתשלום

214.45 ₪	תשלום קבוע	
14.20 ₪	תשלום עבור גודל חיבור בKVA (3x80)	
1,153.73 ₪	סה"כ לתשלום	לא כולל מע"מ

התפלגות חיוב בש"ח לפי תע"ז

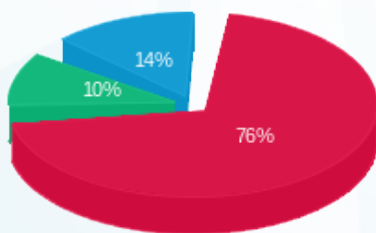

- פסגה (701.87 ₪) - 76%
- גבע (94.64 ₪) - 10%
- שפל (128.58 ₪) - 14%

הסטוריית צריכה בקוט"ש

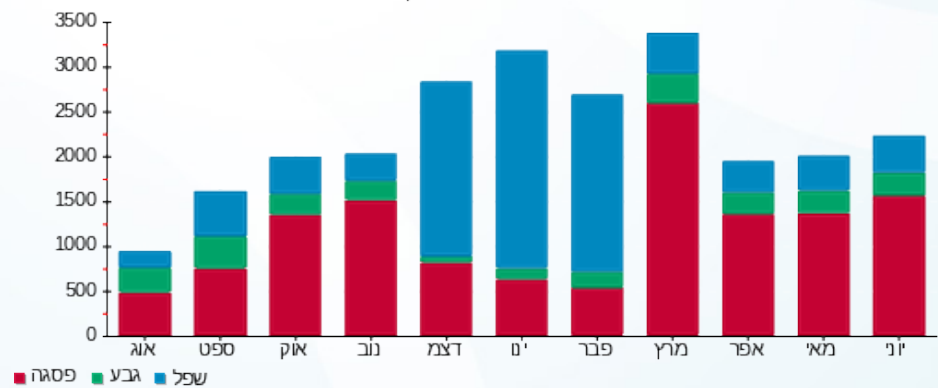



13/07/22

תאריך הפקה:

שם דייר: בנין D - ק.12 - קומפיוג'ן

30/06/22

תאריך קריאה נוכחית:

שם אתר: מרכז עזריאלי חולון

01/06/22

תאריך קריאה קודמת:

לקוח/ה נכבד/ה, אנו מתכבדים להגיש את חישוב צריכת החשמל לתקופה 01/06/22 - 30/06/22:

בנין D - קומפיוג'ן ק.12 - 3 - 14155733 (3x1000)

סוג תעריף	סוג צריכה	קריאה קודמת	קריאה נוכחית	סה"כ צריכה בקוט"ש	מחיר לקוט"ש בא"ג	סה"כ לתשלום
		01/06/22	30/06/22			
777	פסגה	740,148.00	757,348.00	17,200.00	45.49	7,824.28 ₪
778	גבע	318,162.00	322,930.00	4,768.00	37.72	1,798.49 ₪
779	שפל	1,081,406.00	1,093,216.00	11,810.00	31.20	3,684.72 ₪

סה"כ לדייר:

פסגה	גבע	שפל	סה"כ	שיא ביקוש
17,200.00	4,768.00	11,810.00	33,778.00	3,895.98
7,824.28 ₪	1,798.49 ₪	3,684.72 ₪	13,307.49 ₪	

סה"כ צריכה

סה"כ לתשלום

214.45 ₪	תשלום קבוע	
177.51 ₪	תשלום עבור גודל חיבור בKVA (3x1000)	
13,699.45 ₪	סה"כ לתשלום	לא כולל מע"מ

התפלגות חיוב בש"ח לפי תעו"ז

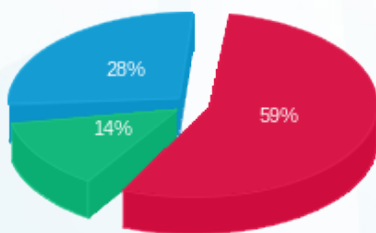

- פסגה (7,824.28 ₪) - 59%
- גבע (1,798.49 ₪) - 14%
- שפל (3,684.72 ₪) - 28%

הסטוריית צריכה בקוט"ש

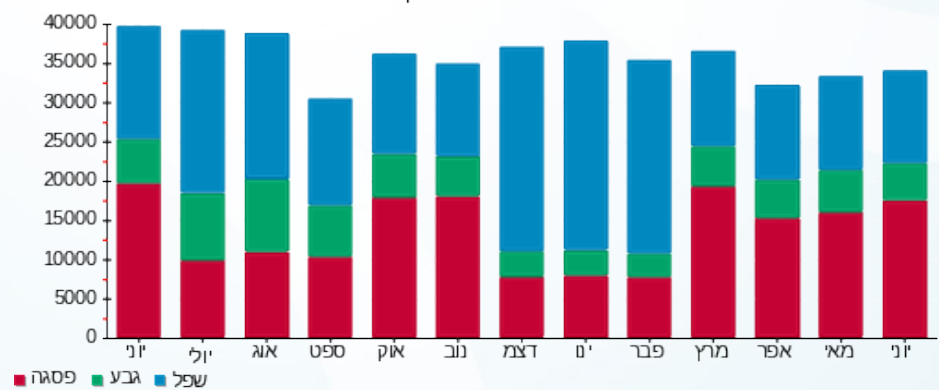



13/07/22

תאריך הפקה:

שם דייר: בניין D - ק.12 - שביר

30/06/22

תאריך קריאה נוכחית:

שם אתר: מרכז עזריאלי חולון

01/06/22

תאריך קריאה קודמת:

לקוח/ה נכבד/ה, אנו מתכבדים להגיש את חישוב צריכת החשמל לתקופה 01/06/22 - 30/06/22:

בניין D - ק.12 - שבירו - 1 - 17312727(3x80)

סוג תעריף	סוג צריכה	קריאה קודמת	קריאה נוכחית	סה"כ צריכה בקוט"ש	מחיר לקוט"ש בא"ג	סה"כ לתשלום
פרטי חשבון עבור תאריכים:						
777	פסגה	01/06/22	30/06/22	608.80	45.49	276.94 ₪
778	גבע	3,685.20	3,759.80	74.60	37.72	28.14 ₪
779	שפל	8,249.60	8,349.20	99.60	31.20	31.08 ₪

סה"כ לדייר:

פסגה	גבע	שפל	סה"כ	שיא ביקוש
608.80	74.60	99.60	783.00	19.41
276.94 ₪	28.14 ₪	31.08 ₪	336.16 ₪	

סה"כ צריכה

סה"כ לתשלום

214.45 ₪	תשלום קבוע	
14.20 ₪	תשלום עבור גודל חיבור בKVA (3x80)	
564.81 ₪	סה"כ לתשלום	לא כולל מע"מ

התפלגות חיוב בש"ח לפי תעו"ז

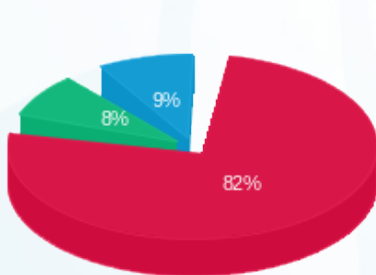

- פסגה (276.94 ₪) 82%
- גבע (28.14 ₪) 8%
- שפל (31.08 ₪) 9%

הסטוריית צריכה בקוט"ש

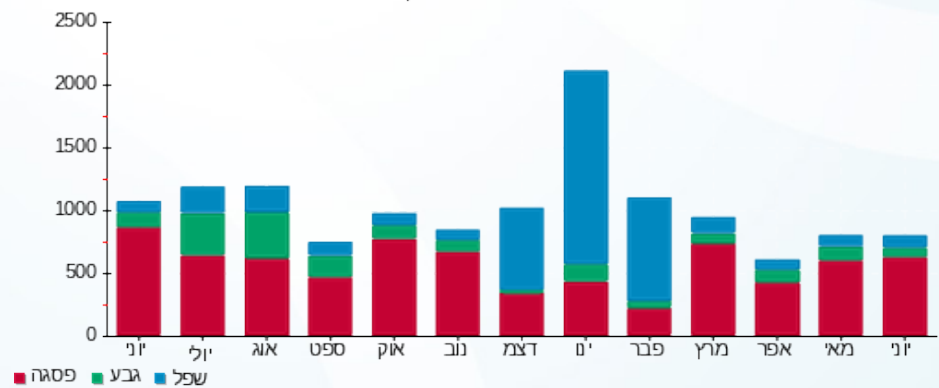



13/07/22

תאריך הפקה:

שם דייר: בניין D - קומפיוג'ן - שלט

30/06/22

תאריך קריאה נוכחית:

שם אתר: מרכז עזריאלי חולון

01/06/22

תאריך קריאה קודמת:

לקוח/ה נכבד/ה, אנו מתכבדים להגיש את חישוב צריכת החשמל לתקופה 01/06/22 - 30/06/22:

בניין D - קומפיוג'ן - שלט (5 - 15091199) (1x16) S)

סה"כ לתשלום	מחיר לקוט"ש בא"ג	סה"כ צריכה בקוט"ש	קריאה נוכחית	קריאה קודמת	סוג צריכה	סוג תעריף
			30/06/22	01/06/22		פרטי חשבון עבור תאריכים:
₪ 5.23	45.49	11.50	1,056.80	1,045.30	פסגה	777
₪ 1.57	37.72	4.15	704.45	700.30	גבע	778
₪ 23.95	31.20	76.75	9,712.45	9,635.70	שפל	779

סה"כ לדייר:

שיא ביקוש	סה"כ	שפל	גבע	פסגה
0.26	92.40	76.75	4.15	11.50
	₪ 30.74	₪ 23.95	₪ 1.57	₪ 5.23

סה"כ צריכה

סה"כ לתשלום

₪ 0.00	תשלום קבוע	
₪ 0.95	תשלום עבור גודל חיבור בKVA (1x16)	
₪ 31.69	סה"כ לתשלום	לא כולל מע"מ

התפלגות חיוב בש"ח לפי תעו"ז

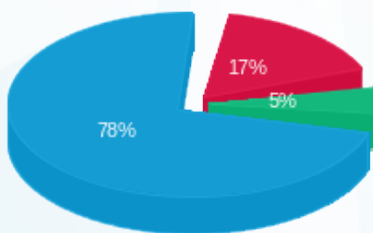

- פסגה (₪ 5.23)
- גבע (₪ 1.57)
- שפל (₪ 23.95)

הסטוריית צריכה בקוט"ש

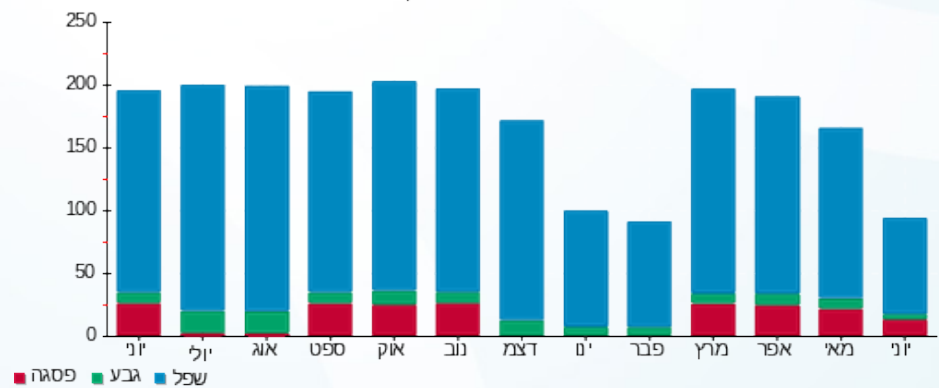



13/07/22

תאריך הפקה:

שם דייר: בנין D - קומפיוג'ן מחסן

30/06/22

תאריך קריאה נוכחית:

שם אתר: מרכז עזריאלי חולון

01/06/22

תאריך קריאה קודמת:

לקוח/ה נכבד/ה, אנו מתכבדים להגיש את חישוב צריכת החשמל לתקופה 01/06/22 - 30/06/22:

בנין D - קומפיוג'ן מחסן - 10 - 13044090(3x63)

סה"כ לתשלום	מחיר לקוט"ש בא"ג	סה"כ צריכה בקוט"ש	קריאה נוכחית	קריאה קודמת	סוג צריכה	סוג תעריף
			30/06/22	01/06/22		פרטי חשבון עבור תאריכים:
₪ 504.71	45.49	1,109.50	42,201.20	41,091.70	פסגה	777
₪ 158.39	37.72	419.90	22,925.10	22,505.20	גבע	778
₪ 339.83	31.20	1,089.20	74,057.60	72,968.40	שפל	779

סה"כ לדייר:

שיא ביקוש	סה"כ	שפל	גבע	פסגה
5.53	2,618.60	1,089.20	419.90	1,109.50
	₪ 1,002.93	₪ 339.83	₪ 158.39	₪ 504.71

סה"כ צריכה

סה"כ לתשלום

₪ 214.45	תשלום קבוע	
₪ 11.18	תשלום עבור גודל חיבור בKVA (3x63)	
₪ 1,228.56	סה"כ לתשלום	לא כולל מע"מ

התפלגות חיוב בש"ח לפי תעו"ז

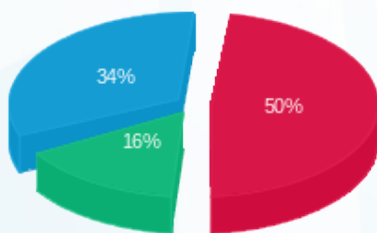

■ פסגה (₪ 504.71)
■ גבע (₪ 158.39)
■ שפל (₪ 339.83)

הסטוריית צריכה בקוט"ש

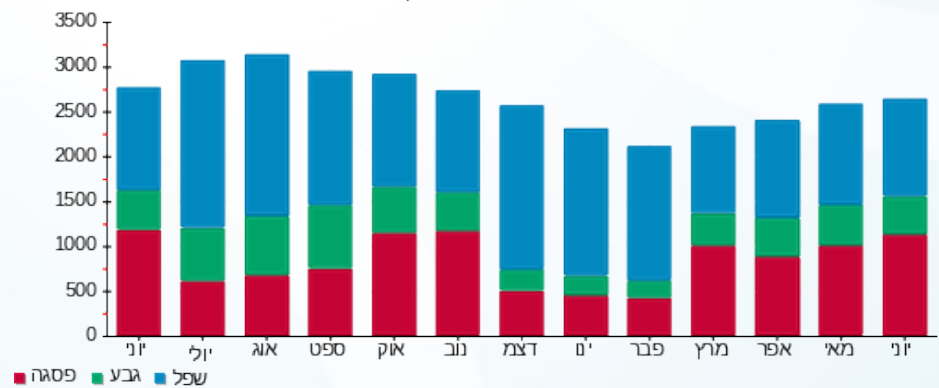

13/07/22 תאריך הפקה:
 30/06/22 תאריך קריאה נוכחית:
 01/06/22 תאריך קריאה קודמת:

שם דייר: בנין D - קלי - שלט
 שם אתר: מרכז עזריאלי חולון

לקוח/ה נכבד/ה, אנו מתכבדים להגיש את חישוב צריכת החשמל לתקופה 01/06/22 - 30/06/22:

בנין D - קלי - שלט (9 - 15091199) (1x16) - T)

סוג תעריף	סוג צריכה	קריאה קודמת	קריאה נוכחית	סה"כ צריכה בקוט"ש	מחיר לקוט"ש בא"ג	סה"כ לתשלום
פרטי חשבון עבור תאריכים:						
777	פסגה	01/06/22	30/06/22	11.15	45.49	5.07 ₪
778	גבע	294.60	298.65	4.05	37.72	1.53 ₪
779	שפל	4,107.05	4,182.20	75.15	31.20	23.45 ₪

סה"כ לדייר:

פסגה	גבע	שפל	סה"כ	שיא ביקוש
11.15	4.05	75.15	90.35	0.26
₪ 5.07	₪ 1.53	₪ 23.45	₪ 30.05	

סה"כ צריכה
 סה"כ לתשלום

₪ 0.00	תשלום קבוע	
₪ 0.95	תשלום עבור גודל חיבור בKVA (1x16)	
₪ 30.99	סה"כ לתשלום	לא כולל מע"מ

התפלגות חיוב בש"ח לפי תע"ז

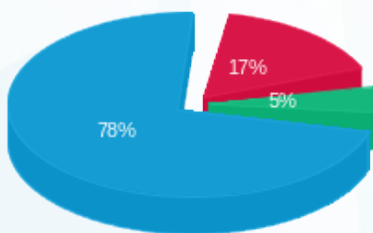

פסגה (5.07 ₪)
 גבע (1.53 ₪)
 שפל (23.45 ₪)

הסטוריית צריכה בקוט"ש

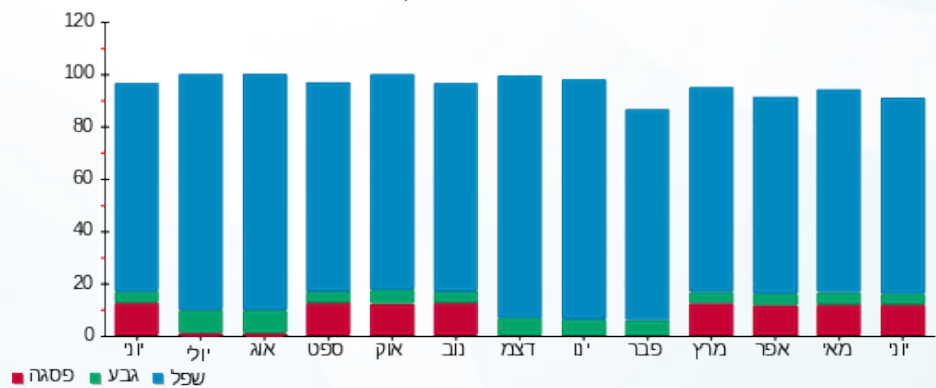



13/07/22

תאריך הפקה:

שם דייר: בנין D - קרני
שם אתר: מרכז עזריאלי חולון

30/06/22

תאריך קריאה נוכחית:

01/06/22

תאריך קריאה קודמת:

לקוח/ה נכבד/ה, אנו מתכבדים להגיש את חישוב צריכת החשמל לתקופה 01/06/22 - 30/06/22:

בנין D - קרני - 6 - 13044090 (3x400)

סוג תעריף	סוג צריכה	קריאה קודמת	קריאה נוכחית	סה"כ צריכה בקוט"ש	מחיר לקוט"ש בא"ג	סה"כ לתשלום
פרטי חשבון עבור תאריכים:						
		01/06/22	30/06/22			
777	פסגה	203,589.20	207,437.20	3,848.00	45.49	1,750.46 ₪
778	גבע	69,945.60	70,985.60	1,040.00	37.72	392.29 ₪
779	שפל	190,129.60	192,337.60	2,208.00	31.20	688.90 ₪

סה"כ לדיר:

פסגה	גבע	שפל	סה"כ	שיא ביקוש
3,848.00	1,040.00	2,208.00	7,096.00	30.60
1,750.46 ₪	392.29 ₪	688.90 ₪	2,831.64 ₪	

סה"כ צריכה

סה"כ לתשלום

214.45 ₪	תשלום קבוע	
71.00 ₪	תשלום עבור גודל חיבור בKVA (3x400)	
3,117.09 ₪	סה"כ לתשלום	לא כולל מע"מ

התפלגות חיוב בש"ח לפי תע"ז

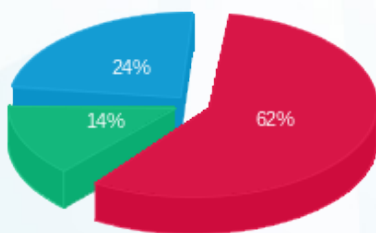

פסגה (1,750.46 ₪)
גבע (392.29 ₪)
שפל (688.90 ₪)

הסטוריית צריכה בקוט"ש

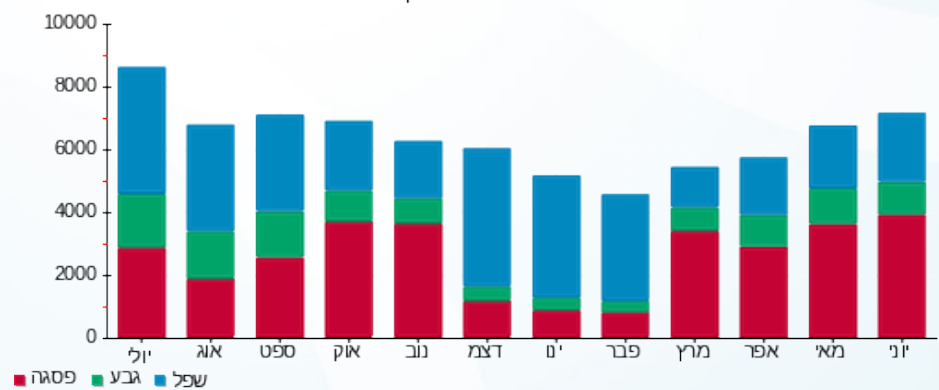



13/07/22 תאריך הפקה:
 30/06/22 תאריך קריאה נוכחית:
 01/06/22 תאריך קריאה קודמת:

שם דייר: בנין D - ריבר
 שם אתר: מרכז עזריאלי חולון

לקוח/ה נכבד/ה, אנו מתכבדים להגיש את חישוב צריכת החשמל לתקופה 01/06/22 - 30/06/22:

בנין D ריבר - 5 - 13044090(3x400)

סוג תעריף	סוג צריכה	קריאה קודמת	קריאה נוכחית	סה"כ צריכה בקוט"ש	מחיר לקוט"ש בא"ג	סה"כ לתשלום
		01/06/22	30/06/22			
777	פסגה	321,016.80	329,656.80	8,640.00	45.49	3,930.34 ₪
778	גבע	156,388.40	159,904.40	3,516.00	37.72	1,326.24 ₪
779	שפל	420,516.00	426,208.00	5,692.00	31.20	1,775.90 ₪

סה"כ לדייר:

פסגה	גבע	שפל	סה"כ	שיא ביקוש
8,640.00	3,516.00	5,692.00	17,848.00	57.61
₪ 3,930.34	₪ 1,326.24	₪ 1,775.90	₪ 7,032.48	

סה"כ צריכה
 סה"כ לתשלום

214.45 ₪	תשלום קבוע	
71.00 ₪	תשלום עבור גודל חיבור בKVA (3x400)	
7,317.93 ₪	סה"כ לתשלום	לא כולל מע"מ

התפלגות חיוב בש"ח לפי תעו"ז

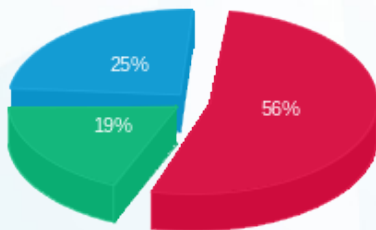

■ פסגה (₪ 3,930.34)
 ■ גבע (₪ 1,326.24)
 ■ שפל (₪ 1,775.90)

הסטוריית צריכה בקוט"ש

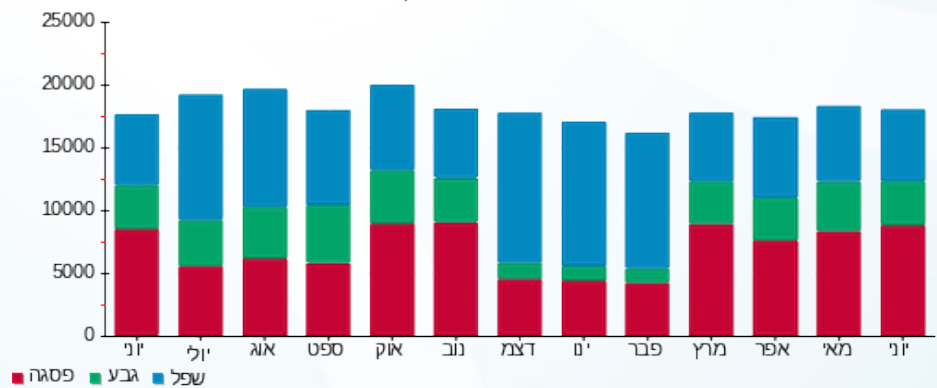



13/07/22

תאריך הפקה:

שם דייר: בנין D מיזוג אוויר
שם אתר: מרכז עזריאלי חולון

30/06/22

תאריך קריאה נוכחית:

01/06/22

תאריך קריאה קודמת:

לקוח/ה נכבד/ה, אנו מתכבדים להגיש את חישוב צריכת החשמל לתקופה 01/06/22 - 30/06/22:
בנין D צילר 1 (1) - 9 - 13044090

סוג תעריף	סוג צריכה	קריאה קודמת	קריאה נוכחית	סה"כ צריכה בקוט"ש	מחיר לקוט"ש בא"ג	סה"כ לתשלום
פרטי חשבון עבור תאריכים:						
		01/06/22	30/06/22			
777	פסגה	0.00	0.00	0.00	45.49	0.00 ₪
778	גבע	0.00	0.00	0.00	37.72	0.00 ₪
779	שפל	0.00	0.00	0.00	31.20	0.00 ₪

בנין D צילר 3 - 2 - 14155666

סוג תעריף	סוג צריכה	קריאה קודמת	קריאה נוכחית	סה"כ צריכה בקוט"ש	מחיר לקוט"ש בא"ג	סה"כ לתשלום
פרטי חשבון עבור תאריכים:						
		01/06/22	30/06/22			
777	פסגה	450,764.00	480,066.00	29,302.00	45.49	13,329.48 ₪
778	גבע	91,070.00	97,522.00	6,452.00	37.72	2,433.69 ₪
779	שפל	193,314.00	207,524.00	14,210.00	31.20	4,433.52 ₪

בנין D צילר 1 (2) - 2 - 14155670

סוג תעריף	סוג צריכה	קריאה קודמת	קריאה נוכחית	סה"כ צריכה בקוט"ש	מחיר לקוט"ש בא"ג	סה"כ לתשלום
פרטי חשבון עבור תאריכים:						
		01/06/22	30/06/22			
777	פסגה	886,402.00	926,098.00	39,696.00	45.49	18,057.71 ₪
778	גבע	300,906.00	309,532.00	8,626.00	37.72	3,253.73 ₪
779	שפל	758,728.00	776,206.00	17,478.00	31.20	5,453.14 ₪

בנין D צילר 5 - 2 - 14155671

סוג תעריף	סוג צריכה	קריאה קודמת	קריאה נוכחית	סה"כ צריכה בקוט"ש	מחיר לקוט"ש בא"ג	סה"כ לתשלום
פרטי חשבון עבור תאריכים:						
		01/06/22	30/06/22			
777	פסגה	0.00	0.00	0.00	45.49	0.00 ₪
778	גבע	0.00	0.00	0.00	37.72	0.00 ₪
779	שפל	0.00	0.00	0.00	31.20	0.00 ₪



בניין D צילר 2 - 2 - 14155703

סוג תעריף	סוג צריכה	קריאה קודמת	קריאה נוכחית	סה"כ צריכה בקוט"ש	מחיר לקוט"ש בא"ג	סה"כ לתשלום
פרטי חשבון עבור תאריכים:			30/06/22	01/06/22		
777	פסגה	1,194,438.00	1,216,088.00	21,650.00	45.49	9,848.59 ₪
778	גבע	425,618.00	427,574.00	1,956.00	37.72	737.80 ₪
779	שפל	871,686.00	873,438.00	1,752.00	31.20	546.62 ₪

בניין D צילר 6 - 2 - 14155706

סוג תעריף	סוג צריכה	קריאה קודמת	קריאה נוכחית	סה"כ צריכה בקוט"ש	מחיר לקוט"ש בא"ג	סה"כ לתשלום
פרטי חשבון עבור תאריכים:			30/06/22	01/06/22		
777	פסגה	690,763.22	733,760.00	42,996.78	45.49	19,559.24 ₪
778	גבע	166,846.02	172,164.00	5,317.98	37.72	2,005.94 ₪
779	שפל	299,979.06	305,998.00	6,018.94	31.20	1,877.91 ₪

בניין D צילר 7 - 3 - 14155706

סוג תעריף	סוג צריכה	קריאה קודמת	קריאה נוכחית	סה"כ צריכה בקוט"ש	מחיר לקוט"ש בא"ג	סה"כ לתשלום
פרטי חשבון עבור תאריכים:			30/06/22	01/06/22		
777	פסגה	895,637.20	914,746.00	19,108.80	45.49	8,692.59 ₪
778	גבע	295,938.50	297,986.00	2,047.50	37.72	772.32 ₪
779	שפל	488,600.90	489,314.00	713.10	31.20	222.49 ₪

בניין D צילר 8 - 4 - 14155706

סוג תעריף	סוג צריכה	קריאה קודמת	קריאה נוכחית	סה"כ צריכה בקוט"ש	מחיר לקוט"ש בא"ג	סה"כ לתשלום
פרטי חשבון עבור תאריכים:			30/06/22	01/06/22		
777	פסגה	125,115.16	125,113.60	-1.56	45.49	-0.71 ₪
778	גבע	81,585.60	81,585.60	0.00	37.72	0.00 ₪
779	שפל	212,062.92	212,020.80	-42.12	31.20	-13.14 ₪

בניין D - צילר 4 - 1 - 15091198

סוג תעריף	סוג צריכה	קריאה קודמת	קריאה נוכחית	סה"כ צריכה בקוט"ש	מחיר לקוט"ש בא"ג	סה"כ לתשלום
פרטי חשבון עבור תאריכים:			30/06/22	01/06/22		
777	פסגה	57,206.40	57,309.60	103.20	45.49	46.95 ₪
778	גבע	31,046.40	31,046.40	0.00	37.72	0.00 ₪
779	שפל	269,880.80	269,914.40	33.60	31.20	10.48 ₪





בנין D ראשי לוח D1 ACFP יטאות ומשאבות - 2 - 15091594

סה"כ לתשלום	מחיר לקוט"ש בא"ג	סה"כ צריכה בקוט"ש	קריאה נוכחית	קריאה קודמת	סוג צריכה	סוג תעריף
			30/06/22	01/06/22	פרטי חשבון עבור תאריכים:	
15,136.16 ₪	45.49	33,273.60	1,037,212.80	1,003,939.20	פסגה	777
2,632.55 ₪	37.72	6,979.20	350,393.60	343,414.40	גבע	778
4,598.63 ₪	31.20	14,739.20	1,010,211.20	995,472.00	שפל	779

בנין D ראשי לוח ACFP D2 יטאות ומשאבות - 3 - 15091594

סה"כ לתשלום	מחיר לקוט"ש בא"ג	סה"כ צריכה בקוט"ש	קריאה נוכחית	קריאה קודמת	סוג צריכה	סוג תעריף
			30/06/22	01/06/22	פרטי חשבון עבור תאריכים:	
3,619.91 ₪	45.49	7,957.60	261,617.60	253,660.00	פסגה	777
642.75 ₪	37.72	1,704.00	160,578.40	158,874.40	גבע	778
1,108.97 ₪	31.20	3,554.40	464,792.00	461,237.60	שפל	779

סה"כ לדירה:

שיא ביקוש	סה"כ	שפל	גבע	פסגה	
3,930.80	285,626.22	58,457.12	33,082.68	194,086.42	סה"כ צריכה
	119,007.32 ₪	18,238.62 ₪	12,478.79 ₪	88,289.91 ₪	סה"כ לתשלום

0.00 ₪	תשלום קבוע	
119,007.32 ₪	סה"כ לתשלום	לא כולל מע"מ

התפלגות חיוב בש"ח לפי תעו"ז

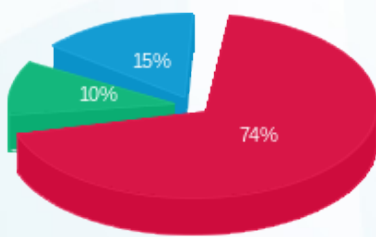

■ פסגה (88,289.91 ₪)
■ גבע (12,478.79 ₪)
■ שפל (18,238.62 ₪)

הסטוריית צריכה בקוט"ש

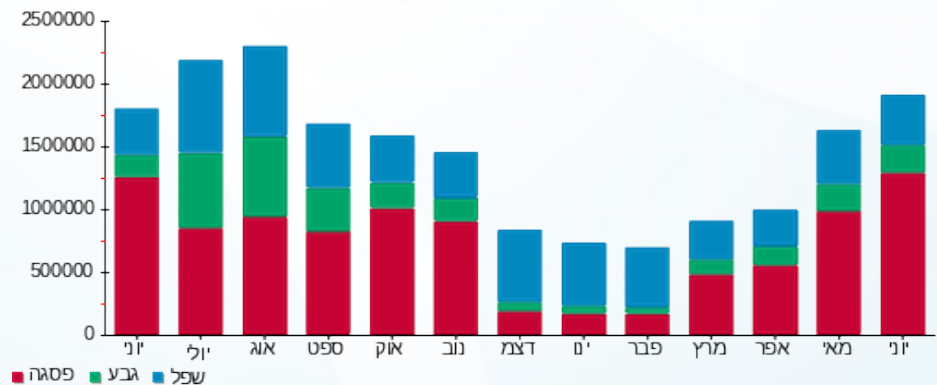



13/07/22 תאריך הפקה:
 30/06/22 תאריך קריאה נוכחית:
 01/06/22 תאריך קריאה קודמת:

שם דייר: בנין D ציבורי
שם אתר: מרכז עזריאלי חולון

לקוח/ה נכבד/ה, אנו מתכבדים להגיש את חישוב צריכת החשמל לתקופה 01/06/22 - 30/06/22:

בנין D טיב טעם - 1 - 13044090

סוג תעריף	סוג צריכה	קריאה קודמת	קריאה נוכחית	סה"כ צריכה בקוט"ש	מחיר לקוט"ש בא"ג	סה"כ לתשלום
			30/06/22	01/06/22	פרטי חשבון עבור תאריכים:	
777	פסגה	715,871.60	735,141.60	-19,270.00	45.49	₪ -8,765.92
778	גבע	369,651.20	376,588.80	-6,937.60	37.72	₪ -2,616.86
779	שפל	1,010,409.60	1,024,248.80	-13,839.20	31.20	₪ -4,317.83

בנין D מקדונלדס - 2 - 13044090

סוג תעריף	סוג צריכה	קריאה קודמת	קריאה נוכחית	סה"כ צריכה בקוט"ש	מחיר לקוט"ש בא"ג	סה"כ לתשלום
			30/06/22	01/06/22	פרטי חשבון עבור תאריכים:	
777	פסגה	185,462.80	190,191.60	-4,728.80	45.49	₪ -2,151.13
778	גבע	73,178.00	74,719.20	-1,541.20	37.72	₪ -581.34
779	שפל	160,013.20	162,260.80	-2,247.60	31.20	₪ -701.25

בנין D בר סלטים - 4 - 13044090

סוג תעריף	סוג צריכה	קריאה קודמת	קריאה נוכחית	סה"כ צריכה בקוט"ש	מחיר לקוט"ש בא"ג	סה"כ לתשלום
			30/06/22	01/06/22	פרטי חשבון עבור תאריכים:	
777	פסגה	31,948.50	32,925.90	-977.40	45.49	₪ -444.62
778	גבע	9,164.60	9,315.30	-150.70	37.72	₪ -56.84
779	שפל	30,389.70	30,781.10	-391.40	31.20	₪ -122.12

בנין D ריבר - 5 - 13044090

סוג תעריף	סוג צריכה	קריאה קודמת	קריאה נוכחית	סה"כ צריכה בקוט"ש	מחיר לקוט"ש בא"ג	סה"כ לתשלום
			30/06/22	01/06/22	פרטי חשבון עבור תאריכים:	
777	פסגה	321,016.80	329,656.80	-8,640.00	45.49	₪ -3,930.34
778	גבע	156,388.40	159,904.40	-3,516.00	37.72	₪ -1,326.24
779	שפל	420,516.00	426,208.00	-5,692.00	31.20	₪ -1,775.90



בניין D - קרני - 6 - 13044090

סוג תעריף	סוג צריכה	קריאה קודמת	קריאה נוכחית	סה"כ צריכה בקוט"ש	מחיר לקוט"ש בא"ג	סה"כ לתשלום
פרטי חשבון עבור תאריכים:						
777	פסגה	01/06/22	30/06/22	-3,848.00	45.49	1,750.46 ₪
778	גבע	69,945.60	70,985.60	-1,040.00	37.72	392.29 ₪
779	שפל	190,129.60	192,337.60	-2,208.00	31.20	688.90 ₪

בניין D אייברג - 7 - 13044090

סוג תעריף	סוג צריכה	קריאה קודמת	קריאה נוכחית	סה"כ צריכה בקוט"ש	מחיר לקוט"ש בא"ג	סה"כ לתשלום
פרטי חשבון עבור תאריכים:						
777	פסגה	01/06/22	30/06/22	-4,789.40	45.49	2,178.70 ₪
778	גבע	28,519.20	28,775.80	-256.60	37.72	96.79 ₪
779	שפל	89,081.40	89,749.40	-668.00	31.20	208.42 ₪

בניין D מונה 8 - 13044090 - 8

סוג תעריף	סוג צריכה	קריאה קודמת	קריאה נוכחית	סה"כ צריכה בקוט"ש	מחיר לקוט"ש בא"ג	סה"כ לתשלום
פרטי חשבון עבור תאריכים:						
777	פסגה	01/06/22	30/06/22	-254.90	45.49	115.95 ₪
778	גבע	2,140.30	2,178.20	-37.90	37.72	14.30 ₪
779	שפל	7,583.10	7,666.70	-83.60	31.20	26.08 ₪

מיזוג אוויר בניין 9 - 13044090 - D

סוג תעריף	סוג צריכה	קריאה קודמת	קריאה נוכחית	סה"כ צריכה בקוט"ש	מחיר לקוט"ש בא"ג	סה"כ לתשלום
פרטי חשבון עבור תאריכים:						
777	פסגה	01/06/22	30/06/22	0.00	45.49	0.00 ₪
778	גבע	0.00	0.00	0.00	37.72	0.00 ₪
779	שפל	0.00	0.00	0.00	31.20	0.00 ₪

בניין D מחסן קומפיונ - 10 - 13044090

סוג תעריף	סוג צריכה	קריאה קודמת	קריאה נוכחית	סה"כ צריכה בקוט"ש	מחיר לקוט"ש בא"ג	סה"כ לתשלום
פרטי חשבון עבור תאריכים:						
777	פסגה	01/06/22	30/06/22	-1,109.50	45.49	504.71 ₪
778	גבע	22,505.20	22,925.10	-419.90	37.72	158.39 ₪
779	שפל	72,968.40	74,057.60	-1,089.20	31.20	339.83 ₪



בניין D מכון העתקות - 11 - 13044090

סוג תעריף	סוג צריכה	קריאה קודמת	קריאה נוכחית	סה"כ צריכה בקוט"ש	מחיר לקוט"ש בא"ג	סה"כ לתשלום
פרטי חשבון עבור תאריכים:						
777	פסגה	01/06/22	30/06/22	-340.05	45.49	154.69 ₪
778	גבע	1,294.15	1,325.70	-31.55	37.72	11.90 ₪
779	שפל	4,347.40	4,426.85	-79.45	31.20	24.79 ₪

בניין D פטיפוריה - 12 - 13044090

סוג תעריף	סוג צריכה	קריאה קודמת	קריאה נוכחית	סה"כ צריכה בקוט"ש	מחיר לקוט"ש בא"ג	סה"כ לתשלום
פרטי חשבון עבור תאריכים:						
777	פסגה	21,770.00	23,463.80	-1,693.80	45.49	770.51 ₪
778	גבע	9,241.20	9,580.00	-338.80	37.72	127.80 ₪
779	שפל	26,304.80	27,181.00	-876.20	31.20	273.37 ₪

בניין D - חניות הכישור - 13 - 13044090

סוג תעריף	סוג צריכה	קריאה קודמת	קריאה נוכחית	סה"כ צריכה בקוט"ש	מחיר לקוט"ש בא"ג	סה"כ לתשלום
פרטי חשבון עבור תאריכים:						
777	פסגה	10,701.50	10,996.00	-294.50	45.49	133.97 ₪
778	גבע	3,435.70	3,519.00	-83.30	37.72	31.42 ₪
779	שפל	8,577.20	8,700.80	-123.60	31.20	38.56 ₪

בניין D ראשי שגאי 1 - 14155666 - T3

סוג תעריף	סוג צריכה	קריאה קודמת	קריאה נוכחית	סה"כ צריכה בקוט"ש	מחיר לקוט"ש בא"ג	סה"כ לתשלום
פרטי חשבון עבור תאריכים:						
777	פסגה	1,700,083.20	1,700,083.20	0.00	45.49	0.00 ₪
778	גבע	693,523.20	693,523.20	0.00	37.72	0.00 ₪
779	שפל	2,073,964.80	2,073,964.80	0.00	31.20	0.00 ₪

מיוזג אוויר בניין 2 - 14155666 - D

סוג תעריף	סוג צריכה	קריאה קודמת	קריאה נוכחית	סה"כ צריכה בקוט"ש	מחיר לקוט"ש בא"ג	סה"כ לתשלום
פרטי חשבון עבור תאריכים:						
777	פסגה	450,764.00	480,066.00	-29,302.00	45.49	13,329.48 ₪
778	גבע	91,070.00	97,522.00	-6,452.00	37.72	2,433.69 ₪
779	שפל	193,314.00	207,524.00	-14,210.00	31.20	4,433.52 ₪





בניין D ראשי שגאי 1 - 14155670 - T1

סה"כ לתשלום	מחיר לקוט"ש בא"ג	סה"כ צריכה בקוט"ש	קריאה נוכחית	קריאה קודמת	סוג צריכה	סוג תעריף
			30/06/22	01/06/22	פרטי חשבון עבור תאריכים:	
0.00 ₪	45.49	0.00	1,812,550.40	1,812,550.40	פסגה	777
0.00 ₪	37.72	0.00	737,344.00	737,344.00	גבע	778
0.00 ₪	31.20	0.00	2,279,590.40	2,279,590.40	שפל	779

מיזוג אוויר בניין 2 - 14155670 - D

סה"כ לתשלום	מחיר לקוט"ש בא"ג	סה"כ צריכה בקוט"ש	קריאה נוכחית	קריאה קודמת	סוג צריכה	סוג תעריף
			30/06/22	01/06/22	פרטי חשבון עבור תאריכים:	
-18,057.71 ₪	45.49	-39,696.00	926,098.00	886,402.00	פסגה	777
-3,253.73 ₪	37.72	-8,626.00	309,532.00	300,906.00	גבע	778
-5,453.14 ₪	31.20	-17,478.00	776,206.00	758,728.00	שפל	779

בניין D ראשי שגאי 1 - 14155671 - T4

סה"כ לתשלום	מחיר לקוט"ש בא"ג	סה"כ צריכה בקוט"ש	קריאה נוכחית	קריאה קודמת	סוג צריכה	סוג תעריף
			30/06/22	01/06/22	פרטי חשבון עבור תאריכים:	
0.00 ₪	45.49	0.00	0.00	0.00	פסגה	777
0.00 ₪	37.72	0.00	0.00	0.00	גבע	778
0.00 ₪	31.20	0.00	0.00	0.00	שפל	779

מיזוג אוויר בניין 2 - 14155671 - D

סה"כ לתשלום	מחיר לקוט"ש בא"ג	סה"כ צריכה בקוט"ש	קריאה נוכחית	קריאה קודמת	סוג צריכה	סוג תעריף
			30/06/22	01/06/22	פרטי חשבון עבור תאריכים:	
0.00 ₪	45.49	0.00	0.00	0.00	פסגה	777
0.00 ₪	37.72	0.00	0.00	0.00	גבע	778
0.00 ₪	31.20	0.00	0.00	0.00	שפל	779

בניין AVAYA D ק.1 שרתים - 1 - 14155699

סה"כ לתשלום	מחיר לקוט"ש בא"ג	סה"כ צריכה בקוט"ש	קריאה נוכחית	קריאה קודמת	סוג צריכה	סוג תעריף
			30/06/22	01/06/22	פרטי חשבון עבור תאריכים:	
-6,299.18 ₪	45.49	-13,847.40	684,891.00	671,043.60	פסגה	777
-1,982.56 ₪	37.72	-5,256.00	361,846.80	356,590.80	גבע	778
-4,184.48 ₪	31.20	-13,411.80	1,204,043.40	1,190,631.60	שפל	779



בניין AVAYA D ק. 8 - 2 - 14155699

סוג תעריף	סוג צריכה	קריאה קודמת	קריאה נוכחית	סה"כ צריכה בקוט"ש	מחיר לקוט"ש בא"ג	סה"כ לתשלום
פרטי חשבון עבור תאריכים:						
777	פסגה	01/06/22	30/06/22	-4,225.60	45.49	1,922.23 ₪
778	גבע	48,676.00	49,665.60	-989.60	37.72	373.28 ₪
779	שפל	151,244.80	153,434.40	-2,189.60	31.20	683.16 ₪

בניין D קלי ק. 8 - 4 - 14155699

סוג תעריף	סוג צריכה	קריאה קודמת	קריאה נוכחית	סה"כ צריכה בקוט"ש	מחיר לקוט"ש בא"ג	סה"כ לתשלום
פרטי חשבון עבור תאריכים:						
777	פסגה	01/06/22	30/06/22	-8,181.60	45.49	3,721.81 ₪
778	גבע	128,389.20	130,392.00	-2,002.80	37.72	755.46 ₪
779	שפל	341,150.40	345,391.20	-4,240.80	31.20	1,323.13 ₪

בניין D ראשי שנאי 1 - 14155703 - T2

סוג תעריף	סוג צריכה	קריאה קודמת	קריאה נוכחית	סה"כ צריכה בקוט"ש	מחיר לקוט"ש בא"ג	סה"כ לתשלום
פרטי חשבון עבור תאריכים:						
777	פסגה	01/06/22	30/06/22	161,958.40	45.49	73,674.88 ₪
778	גבע	1,898,905.60	1,936,262.40	37,356.80	37.72	14,090.98 ₪
779	שפל	5,234,566.40	5,313,728.00	79,161.60	31.20	24,698.42 ₪

מיזוג אוויר בניין 2 - 14155703 - D

סוג תעריף	סוג צריכה	קריאה קודמת	קריאה נוכחית	סה"כ צריכה בקוט"ש	מחיר לקוט"ש בא"ג	סה"כ לתשלום
פרטי חשבון עבור תאריכים:						
777	פסגה	01/06/22	30/06/22	-21,650.00	45.49	9,848.59 ₪
778	גבע	425,618.00	427,574.00	-1,956.00	37.72	737.80 ₪
779	שפל	871,686.00	873,438.00	-1,752.00	31.20	546.62 ₪

בניין D ראשי שנאי 1 - 14155706 - T5

סוג תעריף	סוג צריכה	קריאה קודמת	קריאה נוכחית	סה"כ צריכה בקוט"ש	מחיר לקוט"ש בא"ג	סה"כ לתשלום
פרטי חשבון עבור תאריכים:						
777	פסגה	01/06/22	30/06/22	266,852.61	45.49	121,391.25 ₪
778	גבע	2,179,936.77	2,238,156.80	58,220.03	37.72	21,960.60 ₪
779	שפל	5,478,133.76	5,586,566.40	108,432.64	31.20	33,830.98 ₪





D - 14155706 - 2 מיזוג אוויר בניין 2

סוג תעריף	סוג צריכה	קריאה קודמת	קריאה נוכחית	סה"כ צריכה בקוט"ש	מחיר לקוט"ש בא"ג	סה"כ לתשלום
פרטי חשבון עבור תאריכים:			30/06/22	01/06/22		
777	פסגה	690,763.22	733,760.00	-42,996.78	45.49	19,559.24 ₪
778	גבע	166,846.02	172,164.00	-5,317.98	37.72	2,005.94 ₪
779	שפל	299,979.06	305,998.00	-6,018.94	31.20	1,877.91 ₪

D - 14155706 - 3 מיזוג אוויר בניין 3

סוג תעריף	סוג צריכה	קריאה קודמת	קריאה נוכחית	סה"כ צריכה בקוט"ש	מחיר לקוט"ש בא"ג	סה"כ לתשלום
פרטי חשבון עבור תאריכים:			30/06/22	01/06/22		
777	פסגה	895,637.20	914,746.00	-19,108.80	45.49	8,692.59 ₪
778	גבע	295,938.50	297,986.00	-2,047.50	37.72	772.32 ₪
779	שפל	488,600.90	489,314.00	-713.10	31.20	222.49 ₪

D - 14155706 - 4 מיזוג אוויר בניין 4

סוג תעריף	סוג צריכה	קריאה קודמת	קריאה נוכחית	סה"כ צריכה בקוט"ש	מחיר לקוט"ש בא"ג	סה"כ לתשלום
פרטי חשבון עבור תאריכים:			30/06/22	01/06/22		
777	פסגה	125,115.16	125,113.60	1.56	45.49	0.71 ₪
778	גבע	81,585.60	81,585.60	0.00	37.72	0.00 ₪
779	שפל	212,062.92	212,020.80	42.12	31.20	13.14 ₪

14155727 - 1 - 1 בניין D עמידר ק.1

סוג תעריף	סוג צריכה	קריאה קודמת	קריאה נוכחית	סה"כ צריכה בקוט"ש	מחיר לקוט"ש בא"ג	סה"כ לתשלום
פרטי חשבון עבור תאריכים:			30/06/22	01/06/22		
777	פסגה	409,378.00	420,242.00	-10,864.00	45.49	4,942.03 ₪
778	גבע	159,974.00	162,626.00	-2,652.00	37.72	1,000.33 ₪
779	שפל	500,126.00	506,598.00	-6,472.00	31.20	2,019.26 ₪

14155733 - 1 - 10 משב - D בניין 10

סוג תעריף	סוג צריכה	קריאה קודמת	קריאה נוכחית	סה"כ צריכה בקוט"ש	מחיר לקוט"ש בא"ג	סה"כ לתשלום
פרטי חשבון עבור תאריכים:			30/06/22	28/06/22		
777	פסגה	323,966.00	324,910.00	-944.00	45.49	429.43 ₪
778	גבע	114,328.00	114,396.00	-68.00	37.72	25.65 ₪
779	שפל	334,958.00	335,118.00	-160.00	31.20	49.92 ₪



בניין D הלמן אלדובי ק. 11 - 2 - 14155733

סוג תעריף	סוג צריכה	קריאה קודמת	קריאה נוכחית	סה"כ צריכה בקוט"ש	מחיר לקוט"ש בא"ג	סה"כ לתשלום
פרטי חשבון עבור תאריכים:						
777	פסגה	01/06/22	30/06/22	-11,360.00	45.49	₪ -5,167.66
778	גבע	184,374.00	186,910.00	-2,536.00	37.72	₪ -956.58
779	שפל	533,650.00	539,624.00	-5,974.00	31.20	₪ -1,863.89

בניין D קומפיון ק. 12 - 3 - 14155733

סוג תעריף	סוג צריכה	קריאה קודמת	קריאה נוכחית	סה"כ צריכה בקוט"ש	מחיר לקוט"ש בא"ג	סה"כ לתשלום
פרטי חשבון עבור תאריכים:						
777	פסגה	01/06/22	30/06/22	-17,200.00	45.49	₪ -7,824.28
778	גבע	318,162.00	322,930.00	-4,768.00	37.72	₪ -1,798.49
779	שפל	1,081,406.00	1,093,216.00	-11,810.00	31.20	₪ -3,684.72

בניין D - צילר 4 - 1 - 15091198

סוג תעריף	סוג צריכה	קריאה קודמת	קריאה נוכחית	סה"כ צריכה בקוט"ש	מחיר לקוט"ש בא"ג	סה"כ לתשלום
פרטי חשבון עבור תאריכים:						
777	פסגה	01/06/22	30/06/22	-103.20	45.49	₪ -46.95
778	גבע	31,046.40	31,046.40	0.00	37.72	₪ 0.00
779	שפל	269,880.80	269,914.40	-33.60	31.20	₪ -10.48

בניין D - עמידר - שלט - 3 - 15091198

סוג תעריף	סוג צריכה	קריאה קודמת	קריאה נוכחית	סה"כ צריכה בקוט"ש	מחיר לקוט"ש בא"ג	סה"כ לתשלום
פרטי חשבון עבור תאריכים:						
777	פסגה	928.10	953.55	-25.45	45.49	₪ -11.58
778	גבע	644.95	654.25	-9.30	37.72	₪ -3.51
779	שפל	9,034.25	9,208.00	-173.75	31.20	₪ -54.21

בניין D - חברת כנס - שלט - 4 - 15091198

סוג תעריף	סוג צריכה	קריאה קודמת	קריאה נוכחית	סה"כ צריכה בקוט"ש	מחיר לקוט"ש בא"ג	סה"כ לתשלום
פרטי חשבון עבור תאריכים:						
777	פסגה	403.25	420.80	-17.55	45.49	₪ -7.98
778	גבע	303.75	310.15	-6.40	37.72	₪ -2.41
779	שפל	4,522.90	4,644.00	-121.10	31.20	₪ -37.78





בנין D - אוויה - שלט - 1 - 15091199

סוג תעריף	סוג צריכה	קריאה קודמת	קריאה נוכחית	סה"כ צריכה בקוט"ש	מחיר לקוט"ש בא"ג	סה"כ לתשלום
פרטי חשבון עבור תאריכים:						
777	פסגה	01/06/22	30/06/22	-9.10	45.49	₪ -4.14
778	גבע	238.60	241.90	-3.30	37.72	₪ -1.24
779	שפל	3,287.90	3,349.05	-61.15	31.20	₪ -19.08

בנין D - קומפיונ' - שלט - 5 - 15091199

סוג תעריף	סוג צריכה	קריאה קודמת	קריאה נוכחית	סה"כ צריכה בקוט"ש	מחיר לקוט"ש בא"ג	סה"כ לתשלום
פרטי חשבון עבור תאריכים:						
777	פסגה	01/06/22	30/06/22	-11.50	45.49	₪ -5.23
778	גבע	700.30	704.45	-4.15	37.72	₪ -1.57
779	שפל	9,635.70	9,712.45	-76.75	31.20	₪ -23.95

בנין D - קלי - שלט - 9 - 15091199

סוג תעריף	סוג צריכה	קריאה קודמת	קריאה נוכחית	סה"כ צריכה בקוט"ש	מחיר לקוט"ש בא"ג	סה"כ לתשלום
פרטי חשבון עבור תאריכים:						
777	פסגה	01/06/22	30/06/22	-11.15	45.49	₪ -5.07
778	גבע	294.60	298.65	-4.05	37.72	₪ -1.53
779	שפל	4,107.05	4,182.20	-75.15	31.20	₪ -23.45

בנין D - הלמן אלדובי - שלט - 10 - 15091199

סוג תעריף	סוג צריכה	קריאה קודמת	קריאה נוכחית	סה"כ צריכה בקוט"ש	מחיר לקוט"ש בא"ג	סה"כ לתשלום
פרטי חשבון עבור תאריכים:						
777	פסגה	01/06/22	30/06/22	-13.40	45.49	₪ -6.10
778	גבע	403.75	408.65	-4.90	37.72	₪ -1.85
779	שפל	5,615.90	5,705.25	-89.35	31.20	₪ -27.88

בנין D - חוצה ישראל - שלט - 12 - 15091199

סוג תעריף	סוג צריכה	קריאה קודמת	קריאה נוכחית	סה"כ צריכה בקוט"ש	מחיר לקוט"ש בא"ג	סה"כ לתשלום
פרטי חשבון עבור תאריכים:						
777	פסגה	01/06/22	30/06/22	-43.95	45.49	₪ -19.99
778	גבע	394.70	410.75	-16.05	37.72	₪ -6.05
779	שפל	6,098.20	6,388.90	-290.70	31.20	₪ -90.70



בניין D עמידר ק. 6 - 1 - 15091233

סה"כ לתשלום	מחיר לקוט"ש בא"ג	סה"כ צריכה בקוט"ש	קריאה נוכחית	קריאה קודמת	סוג צריכה	סוג תעריף
			30/06/22	01/06/22	פרטי חשבון עבור תאריכים:	
₪ -5,604.37	45.49	-12,320.00	507,022.00	494,702.00	פסגה	777
₪ -559.01	37.72	-1,482.00	139,144.00	137,662.00	גבע	778
₪ -1,276.08	31.20	-4,090.00	406,886.00	402,796.00	שפל	779

מיזוג אוויר בניין 2 - 15091594 - D

סה"כ לתשלום	מחיר לקוט"ש בא"ג	סה"כ צריכה בקוט"ש	קריאה נוכחית	קריאה קודמת	סוג צריכה	סוג תעריף
			30/06/22	01/06/22	פרטי חשבון עבור תאריכים:	
₪ -15,136.16	45.49	-33,273.60	1,037,212.80	1,003,939.20	פסגה	777
₪ -2,632.55	37.72	-6,979.20	350,393.60	343,414.40	גבע	778
₪ -4,598.63	31.20	-14,739.20	1,010,211.20	995,472.00	שפל	779

מיזוג אוויר בניין 3 - 15091594 - D

סה"כ לתשלום	מחיר לקוט"ש בא"ג	סה"כ צריכה בקוט"ש	קריאה נוכחית	קריאה קודמת	סוג צריכה	סוג תעריף
			30/06/22	01/06/22	פרטי חשבון עבור תאריכים:	
₪ -3,619.91	45.49	-7,957.60	261,617.60	253,660.00	פסגה	777
₪ -642.75	37.72	-1,704.00	160,578.40	158,874.40	גבע	778
₪ -1,108.97	31.20	-3,554.40	464,792.00	461,237.60	שפל	779

בניין D ראשי סאפינס ק. 7 - 1 - 15140044

סה"כ לתשלום	מחיר לקוט"ש בא"ג	סה"כ צריכה בקוט"ש	קריאה נוכחית	קריאה קודמת	סוג צריכה	סוג תעריף
			30/06/22	01/06/22	פרטי חשבון עבור תאריכים:	
₪ -5,805.93	45.49	-12,763.10	510,409.35	497,646.25	פסגה	777
₪ -887.02	37.72	-2,351.60	161,748.68	159,397.08	גבע	778
₪ -1,340.10	31.20	-4,295.20	397,482.49	393,187.29	שפל	779

בניין D בקשי קומה 8 - 1 - 16224401

סה"כ לתשלום	מחיר לקוט"ש בא"ג	סה"כ צריכה בקוט"ש	קריאה נוכחית	קריאה קודמת	סוג צריכה	סוג תעריף
			30/06/22	01/06/22	פרטי חשבון עבור תאריכים:	
₪ -488.29	45.49	-1,073.40	40,374.88	39,301.48	פסגה	777
₪ -48.43	37.72	-128.40	10,156.69	10,028.29	גבע	778
₪ -100.74	31.20	-322.90	30,517.67	30,194.77	שפל	779



בניין D מחסן מיסטינג קומה 2 - 1 - 17312575

סוג תעריף	סוג צריכה	קריאה קודמת	קריאה נוכחית	סה"כ צריכה בקוט"ש	מחיר לקוט"ש בא"ג	סה"כ לתשלום
פרטי חשבון עבור תאריכים:						
777	פסגה	01/06/22	30/06/22	-389.50	45.49	177.18 ₪
778	גבע	5,345.70	5,480.80	-135.10	37.72	50.96 ₪
779	שפל	16,728.60	17,074.90	-346.30	31.20	108.05 ₪

17312727 - 1 - 17312727-1

סוג תעריף	סוג צריכה	קריאה קודמת	קריאה נוכחית	סה"כ צריכה בקוט"ש	מחיר לקוט"ש בא"ג	סה"כ לתשלום
פרטי חשבון עבור תאריכים:						
777	פסגה	01/06/22	30/06/22	-608.80	45.49	276.94 ₪
778	גבע	3,685.20	3,759.80	-74.60	37.72	28.14 ₪
779	שפל	8,249.60	8,349.20	-99.60	31.20	31.08 ₪

בניין D קווסט ק.4 - 1 - 17312864

סוג תעריף	סוג צריכה	קריאה קודמת	קריאה נוכחית	סה"כ צריכה בקוט"ש	מחיר לקוט"ש בא"ג	סה"כ לתשלום
פרטי חשבון עבור תאריכים:						
777	פסגה	01/06/22	30/06/22	-2,098.40	45.49	954.56 ₪
778	גבע	47,936.00	48,284.90	-348.90	37.72	131.61 ₪
779	שפל	149,687.90	150,573.30	-885.40	31.20	276.24 ₪

17312903 - 1 - 17312903

סוג תעריף	סוג צריכה	קריאה קודמת	קריאה נוכחית	סה"כ צריכה בקוט"ש	מחיר לקוט"ש בא"ג	סה"כ לתשלום
פרטי חשבון עבור תאריכים:						
777	פסגה	01/06/22	30/06/22	-5,282.38	45.49	2,402.95 ₪
778	גבע	51,183.27	52,289.80	-1,106.53	37.72	417.38 ₪
779	שפל	169,076.57	173,501.10	-4,424.53	31.20	1,380.45 ₪

בניין D - ק.02 - סלופארק - 1 - 17312916

סוג תעריף	סוג צריכה	קריאה קודמת	קריאה נוכחית	סה"כ צריכה בקוט"ש	מחיר לקוט"ש בא"ג	סה"כ לתשלום
פרטי חשבון עבור תאריכים:						
777	פסגה	01/06/22	30/06/22	-1,067.00	45.49	485.38 ₪
778	גבע	5,700.20	6,108.40	-408.20	37.72	153.97 ₪
779	שפל	22,094.00	23,766.30	-1,672.30	31.20	521.76 ₪





בניין D - פרוו - 1 - 17313224

סוג תעריף	סוג צריכה	קריאה קודמת	קריאה נוכחית	סה"כ צריכה בקוט"ש	מחיר לקוט"ש בא"ג	סה"כ לתשלום
פרטי חשבון עבור תאריכים:						
777	פסגה	01/06/22	30/06/22	-4,288.90	45.49	1,951.02 ₪
778	גבע	22,520.60	23,326.90	-806.30	37.72	304.14 ₪
779	שפל	53,874.30	54,934.30	-1,060.00	31.20	330.72 ₪

בניין D הודמן אלדובי ק. 5 - 1 - 18017330

סוג תעריף	סוג צריכה	קריאה קודמת	קריאה נוכחית	סה"כ צריכה בקוט"ש	מחיר לקוט"ש בא"ג	סה"כ לתשלום
פרטי חשבון עבור תאריכים:						
777	פסגה	01/06/22	30/06/22	-1,335.60	45.49	607.56 ₪
778	גבע	3,561.60	3,713.60	-152.00	37.72	57.33 ₪
779	שפל	10,920.00	11,297.60	-377.60	31.20	117.81 ₪

בניין D אלקו מדיה ק. 5 - 2 - 18017330

סוג תעריף	סוג צריכה	קריאה קודמת	קריאה נוכחית	סה"כ צריכה בקוט"ש	מחיר לקוט"ש בא"ג	סה"כ לתשלום
פרטי חשבון עבור תאריכים:						
777	פסגה	01/06/22	30/06/22	-3,569.80	45.49	1,623.90 ₪
778	גבע	25,192.20	25,707.80	-515.60	37.72	194.48 ₪
779	שפל	87,831.20	89,038.60	-1,207.40	31.20	376.71 ₪

בניין D אלדן ק. 5 - 3 - 18017330

סוג תעריף	סוג צריכה	קריאה קודמת	קריאה נוכחית	סה"כ צריכה בקוט"ש	מחיר לקוט"ש בא"ג	סה"כ לתשלום
פרטי חשבון עבור תאריכים:						
777	פסגה	01/06/22	30/06/22	-2,152.60	45.49	979.22 ₪
778	גבע	21,410.00	21,727.20	-317.20	37.72	119.65 ₪
779	שפל	49,756.80	50,224.20	-467.40	31.20	145.83 ₪

18017330-4 - 18017330-4

סוג תעריף	סוג צריכה	קריאה קודמת	קריאה נוכחית	סה"כ צריכה בקוט"ש	מחיר לקוט"ש בא"ג	סה"כ לתשלום
פרטי חשבון עבור תאריכים:						
777	פסגה	01/06/22	30/06/22	-2,924.80	45.49	1,330.49 ₪
778	גבע	16,883.20	17,515.60	-632.40	37.72	238.54 ₪
779	שפל	47,586.00	48,819.20	-1,233.20	31.20	384.76 ₪



בניין D כביש 6 ק.4 - 1 - 18170729

סוג תעריף	סוג צריכה	קריאה קודמת	קריאה נוכחית	סה"כ צריכה בקוט"ש	מחיר לקוט"ש בא"ג	סה"כ לתשלום
פרטי חשבון עבור תאריכים:						
777	פסגה	01/06/22	30/06/22	-3,496.80	45.49	1,590.69 ₪
778	גבע	40,241.20	40,776.00	-534.80	37.72	201.73 ₪
779	שפל	112,515.20	113,830.80	-1,315.60	31.20	410.47 ₪

בניין D ליברה ק.3 - 2 - 18170729

סוג תעריף	סוג צריכה	קריאה קודמת	קריאה נוכחית	סה"כ צריכה בקוט"ש	מחיר לקוט"ש בא"ג	סה"כ לתשלום
פרטי חשבון עבור תאריכים:						
777	פסגה	01/06/22	30/06/22	-2,781.92	45.49	1,265.50 ₪
778	גבע	19,646.56	20,232.00	-585.44	37.72	220.83 ₪
779	שפל	45,602.56	46,382.56	-780.00	31.20	243.36 ₪

בניין D אקספריטוס ק.3 - 3 - 18170729

סוג תעריף	סוג צריכה	קריאה קודמת	קריאה נוכחית	סה"כ צריכה בקוט"ש	מחיר לקוט"ש בא"ג	סה"כ לתשלום
פרטי חשבון עבור תאריכים:						
777	פסגה	01/06/22	30/06/22	-1,142.72	45.49	519.82 ₪
778	גבע	6,096.64	6,273.60	-176.96	37.72	66.75 ₪
779	שפל	20,532.00	20,788.00	-256.00	31.20	79.87 ₪

בניין D - 03 - 4 - 18170729 CTV

סוג תעריף	סוג צריכה	קריאה קודמת	קריאה נוכחית	סה"כ צריכה בקוט"ש	מחיר לקוט"ש בא"ג	סה"כ לתשלום
פרטי חשבון עבור תאריכים:						
777	פסגה	01/06/22	30/06/22	-3,509.40	45.49	1,596.43 ₪
778	גבע	19,064.80	19,995.40	-930.60	37.72	351.02 ₪
779	שפל	57,116.00	59,162.00	-2,046.00	31.20	638.35 ₪

בניין D חברת כנס ממ"ד ק.3 - 1 - 18247613

סוג תעריף	סוג צריכה	קריאה קודמת	קריאה נוכחית	סה"כ צריכה בקוט"ש	מחיר לקוט"ש בא"ג	סה"כ לתשלום
פרטי חשבון עבור תאריכים:						
777	פסגה	01/06/22	30/06/22	-19.50	45.49	8.87 ₪
778	גבע	306.00	311.80	-5.80	37.72	2.19 ₪
779	שפל	930.70	946.20	-15.50	31.20	4.84 ₪



בניין D - ק.05 - חוצה ישראל - 1 - 20281835

סוג תעריף	סוג צריכה	קריאה קודמת	קריאה נוכחית	סה"כ צריכה בקוט"ש	מחיר לקוט"ש בא"ג	סה"כ לתשלום
פרטי חשבון עבור תאריכים:						
777	פסגה	01/06/22	30/06/22	-1,322.50	45.49	₪ -601.61
778	גבע	933.10	1,068.50	-135.40	37.72	₪ -51.07
779	שפל	4,217.60	4,436.40	-218.80	31.20	₪ -68.27

בניין D - ק.12 - סלופארק - 1 - 20281837

סוג תעריף	סוג צריכה	קריאה קודמת	קריאה נוכחית	סה"כ צריכה בקוט"ש	מחיר לקוט"ש בא"ג	סה"כ לתשלום
פרטי חשבון עבור תאריכים:						
777	פסגה	01/06/22	30/06/22	-1,542.90	45.49	₪ -701.87
778	גבע	2,285.10	2,536.00	-250.90	37.72	₪ -94.64
779	שפל	8,956.80	9,368.90	-412.10	31.20	₪ -128.58

בניין D - ק.03 - נת"ע - 1 - 20281986

סוג תעריף	סוג צריכה	קריאה קודמת	קריאה נוכחית	סה"כ צריכה בקוט"ש	מחיר לקוט"ש בא"ג	סה"כ לתשלום
פרטי חשבון עבור תאריכים:						
777	פסגה	01/06/22	30/06/22	-1,720.60	45.49	₪ -782.70
778	גבע	4,157.50	4,784.10	-626.60	37.72	₪ -236.35
779	שפל	16,500.90	18,111.90	-1,611.00	31.20	₪ -502.63

בניין D - ק.02 - שופרסל - 1 - 21262584

סוג תעריף	סוג צריכה	קריאה קודמת	קריאה נוכחית	סה"כ צריכה בקוט"ש	מחיר לקוט"ש בא"ג	סה"כ לתשלום
פרטי חשבון עבור תאריכים:						
777	פסגה	01/06/22	30/06/22	-1,650.70	45.49	₪ -750.90
778	גבע	716.10	1,081.40	-365.30	37.72	₪ -137.79
779	שפל	1,706.60	2,619.40	-912.80	31.20	₪ -284.79

סה"כ לדירי:

פסגה	גבע	שפל	סה"כ	שיא ביקוש
54,962.22	17,749.42	28,643.09	101,354.74	12,273.41
₪ 25,002.31	₪ 6,695.08	₪ 8,936.64	₪ 40,634.04	

סה"כ צריכה
סה"כ לתשלום

₪ 0.00	תשלום קבוע	
₪ 40,634.04	סה"כ לתשלום	לא כולל מע"מ





התפלגות חיוב בש"ח לפי תעו"ז

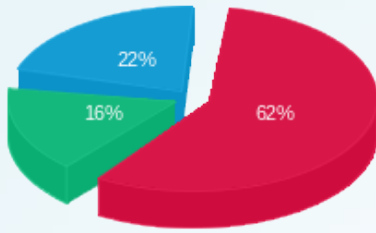

- פסגה (25,002.31 ש"ח)
- גבע (6,695.08 ש"ח)
- שפל (8,936.64 ש"ח)

הסטוריית צריכה בקוט"ש

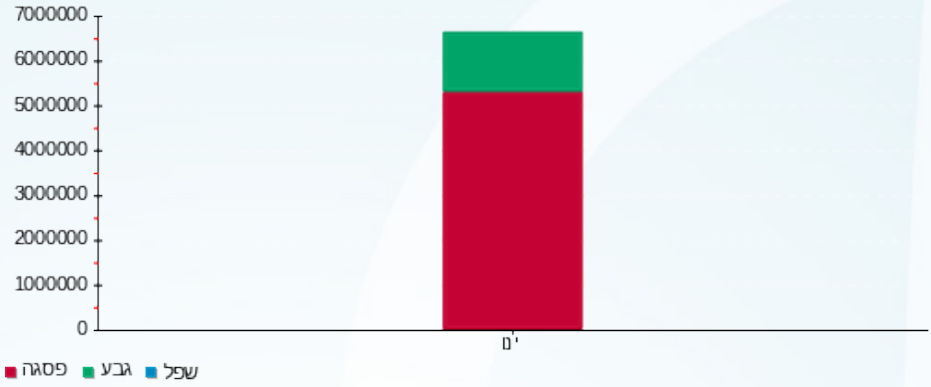

13/07/22 תאריך הפקה:
 30/06/22 תאריך קריאה נוכחית:
 01/06/22 תאריך קריאה קודמת:

שם דייר: בנין D ראשי חיוני שנאי T5
 שם אתר: מרכז עזריאלי חולון

לקוח/ה נכבד/ה, אנו מתכבדים להגיש את חישוב צריכת החשמל לתקופה 01/06/22 - 30/06/22:

ראשי חיוני שנאי 1 - 15091594 - T5

סוג תעריף	סוג צריכה	קריאה קודמת	קריאה נוכחית	סה"כ צריכה בקוט"ש	מחיר לקוט"ש בא"ג	סה"כ לתשלום
		01/06/22	30/06/22			
777	פסגה	543,908.80	555,411.20	11,502.40	45.49	5,232.44 ₪
778	גבע	324,126.40	326,598.40	2,472.00	37.72	932.44 ₪
779	שפל	919,097.60	924,452.80	5,355.20	31.20	1,670.82 ₪

סה"כ לדייר:

פסגה	גבע	שפל	סה"כ	שיא ביקוש
11,502.40	2,472.00	5,355.20	19,329.60	89.46
5,232.44 ₪	932.44 ₪	1,670.82 ₪	7,835.70 ₪	

סה"כ צריכה
 סה"כ לתשלום

0.00 ₪	תשלום קבוע	
7,835.70 ₪	סה"כ לתשלום	לא כולל מע"מ

התפלגות חיוב בש"ח לפי תעו"ז

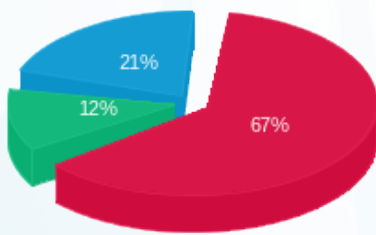

פסגה (5,232.44 ₪) 21%
 גבע (932.44 ₪) 12%
 שפל (1,670.82 ₪) 67%

הסטוריית צריכה בקוט"ש

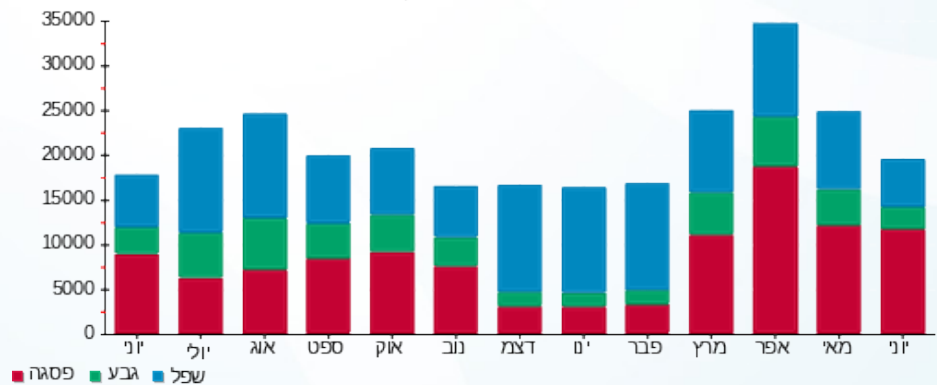



13/07/22 תאריך הפקה:
 30/06/22 תאריך קריאה נוכחית:
 01/06/22 תאריך קריאה קודמת:

שם דייר: בניין D ראשי שנאי T2
 שם אתר: מרכז עזריאלי חולון

לקוח/ה נכבד/ה, אנו מתכבדים להגיש את חישוב צריכת החשמל לתקופה 01/06/22 - 30/06/22:

בניין D ראשי שנאי 1 - 14155703 - T2

סוג תעריף	סוג צריכה	קריאה קודמת	קריאה נוכחית	סה"כ צריכה בקוט"ש	מחיר לקוט"ש בא"ג	סה"כ לתשלום
		01/06/22	30/06/22	פרטי חשבון עבור תאריכים:		
777	פסגה	4,897,356.80	5,059,315.20	161,958.40	45.49	73,674.88 ₪
778	גבע	1,898,905.60	1,936,262.40	37,356.80	37.72	14,090.98 ₪
779	שפל	5,234,566.40	5,313,728.00	79,161.60	31.20	24,698.42 ₪

סה"כ לדייר:

פסגה	גבע	שפל	סה"כ	שיא ביקוש
161,958.40	37,356.80	79,161.60	278,476.80	842.82
73,674.88 ₪	14,090.98 ₪	24,698.42 ₪	112,464.28 ₪	

סה"כ צריכה

סה"כ לתשלום

0.00 ₪	תשלום קבוע	
112,464.28 ₪	סה"כ לתשלום	לא כולל מע"מ

התפלגות חיוב בש"ח לפי תעו"ז

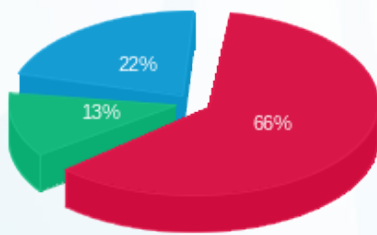

פסגה (73,674.88 ₪) 66%
 גבע (14,090.98 ₪) 13%
 שפל (24,698.42 ₪) 22%

הסטוריית צריכה בקוט"ש

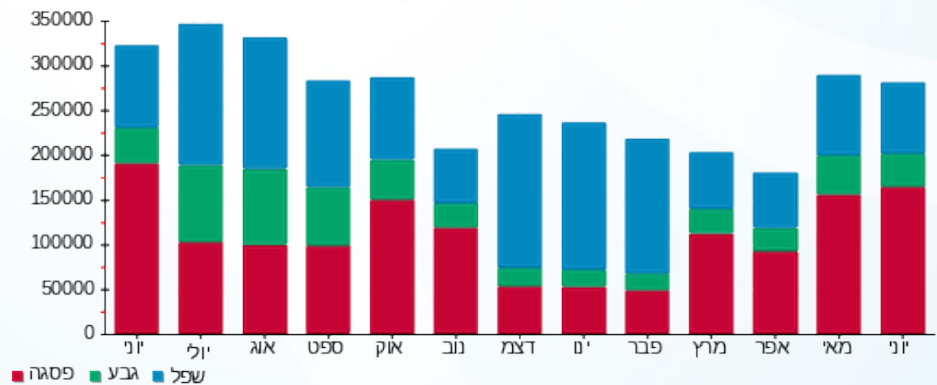



13/07/22

תאריך הפקה:

שם דייר: בניין D ראשי שגאי T3

30/06/22

תאריך קריאה נוכחית:

שם אתר: מרכז עזריאלי חולון

01/06/22

תאריך קריאה קודמת:

לקוח/ה נכבד/ה, אנו מתכבדים להגיש את חישוב צריכת החשמל לתקופה 01/06/22 - 30/06/22:
בניין D ראשי שגאי 1 - 14155666 - T3

סה"כ לתשלום	מחיר לקוט"ש בא"ג	סה"כ צריכה בקוט"ש	קריאה נוכחית	קריאה קודמת	סוג צריכה	סוג תעריף
			30/06/22	01/06/22	פרטי חשבון עבור תאריכים:	
0.00 ₪	45.49	0.00	1,700,083.20	1,700,083.20	פסגה	777
0.00 ₪	37.72	0.00	693,523.20	693,523.20	גבע	778
0.00 ₪	31.20	0.00	2,073,964.80	2,073,964.80	שפל	779

סה"כ לדייר:

שיא ביקוש	סה"כ	שפל	גבע	פסגה
	0.00	0.00	0.00	0.00
	0.00 ₪	0.00 ₪	0.00 ₪	0.00 ₪

סה"כ צריכה
סה"כ לתשלום

0.00 ₪	תשלום קבוע	
0.00 ₪	סה"כ לתשלום	לא כולל מע"מ





13/07/22 תאריך הפקה:
 30/06/22 תאריך קריאה נוכחית:
 01/06/22 תאריך קריאה קודמת:

שם דייר: בנין D ראשי שגאי T4
שם אתר: מרכז עזריאלי חולון

לקוח/ה נכבד/ה, אנו מתכבדים להגיש את חישוב צריכת החשמל לתקופה 01/06/22 - 30/06/22:

בנין D ראשי שגאי 1 - 14155671 - T4

סה"כ לתשלום	מחיר לקוט"ש בא"ג	סה"כ צריכה בקוט"ש	קריאה נוכחית	קריאה קודמת	סוג צריכה	סוג תעריף
			30/06/22	01/06/22	פרטי חשבון עבור תאריכים:	
0.00 ₪	45.49	0.00	0.00	0.00	פסגה	777
0.00 ₪	37.72	0.00	0.00	0.00	גבע	778
0.00 ₪	31.20	0.00	0.00	0.00	שפל	779

סה"כ לדייר:

שיא ביקוש	סה"כ	שפל	גבע	פסגה
	0.00	0.00	0.00	0.00
	0.00 ₪	0.00 ₪	0.00 ₪	0.00 ₪

סה"כ צריכה
 סה"כ לתשלום

0.00 ₪	תשלום קבוע	
0.00 ₪	סה"כ לתשלום	לא כולל מע"מ





13/07/22

תאריך הפקה:

שם דייר: בניין D ראשי שגאי T5

30/06/22

תאריך קריאה נוכחית:

שם אתר: מרכז עזריאלי חולון

01/06/22

תאריך קריאה קודמת:

לקוח/ה נכבד/ה, אנו מתכבדים להגיש את חישוב צריכת החשמל לתקופה 01/06/22 - 30/06/22:

בניין D ראשי שגאי 1 - 14155706 - T5

סה"כ לתשלום	מחיר לקוט"ש בא"ג	סה"כ צריכה בקוט"ש	קריאה נוכחית	קריאה קודמת	סוג צריכה	סוג תעריף
			30/06/22	01/06/22		פרטי חשבון עבור תאריכים:
₪ 121,391.25	45.49	266,852.61	6,202,355.20	5,935,502.59	פסגה	777
₪ 21,960.60	37.72	58,220.03	2,238,156.80	2,179,936.77	גבע	778
₪ 33,830.98	31.20	108,432.64	5,586,566.40	5,478,133.76	שפל	779

סה"כ לדייר:

שיא ביקוש	סה"כ	שפל	גבע	פסגה
12,273.41	433,505.28	108,432.64	58,220.03	266,852.61
	₪ 177,182.83	₪ 33,830.98	₪ 21,960.60	₪ 121,391.25

סה"כ צריכה

סה"כ לתשלום

₪ 0.00	תשלום קבוע	
₪ 177,182.83	סה"כ לתשלום	לא כולל מע"מ

התפלגות חיוב בש"ח לפי תעו"ז

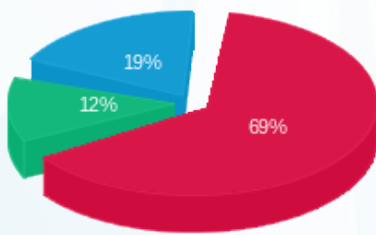

■ פסגה (₪ 121,391.25)
■ גבע (₪ 21,960.60)
■ שפל (₪ 33,830.98)

הסטוריית צריכה בקוט"ש

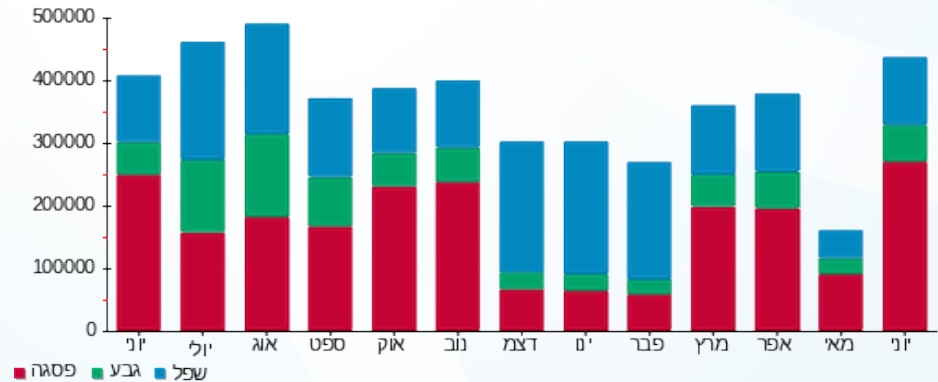

13/07/22 תאריך הפקה:
 30/06/22 תאריך קריאה נוכחית:
 01/06/22 תאריך קריאה קודמת:

שם דייר: חניון - בי.בי.בי - טעינת אופנועים
 שם אתר: מרכז עזריאלי חולון

לקוח/ה נכבד/ה, אנו מתכבדים להגיש את חישוב צריכת החשמל לתקופה 01/06/22 - 30/06/22:

חניון בניין A - בי.בי.בי - טעינת אופנועים - 1 - 18247404 (3x16)

סוג תעריף	סוג צריכה	קריאה קודמת	קריאה נוכחית	סה"כ צריכה בקוט"ש	מחיר לקוט"ש בא"ג	סה"כ לתשלום
פרטי חשבון עבור תאריכים:						
777	פסגה	01/06/22	30/06/22	136.50	45.49	62.09 ₪
778	גבע	2,062.20	2,154.00	91.80	37.72	34.63 ₪
779	שפל	8,399.30	8,594.50	195.20	31.20	60.90 ₪

סה"כ לדייר:

פסגה	גבע	שפל	סה"כ	שיא ביקוש
136.50	91.80	195.20	423.50	6.18
₪ 62.09	₪ 34.63	₪ 60.90	₪ 157.62	

סה"כ צריכה
 סה"כ לתשלום

214.45 ₪	תשלום קבוע	
2.84 ₪	תשלום עבור גודל חיבור בKVA (3x16)	
374.91 ₪	סה"כ לתשלום	לא כולל מע"מ

התפלגות חיוב בש"ח לפי תעו"ז

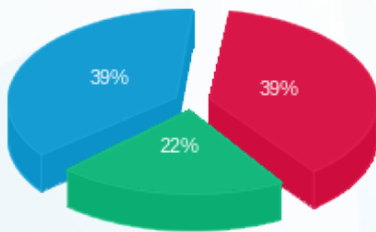

פסגה (₪ 62.09)
 גבע (₪ 34.63)
 שפל (₪ 60.90)

הסטוריית צריכה בקוט"ש

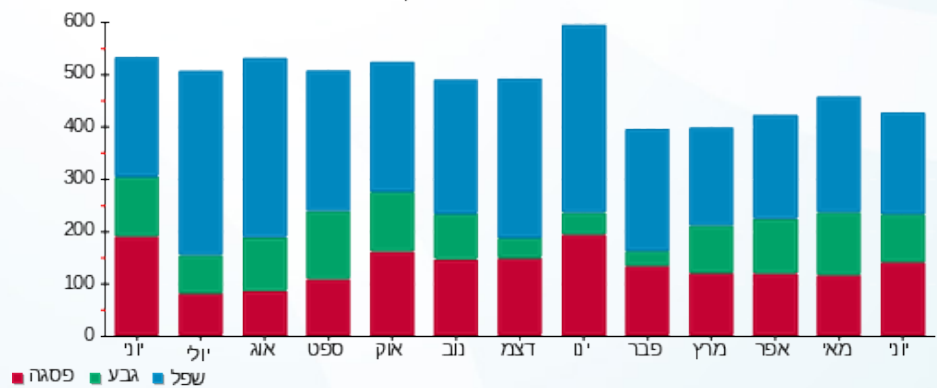



13/07/22 תאריך הפקה:
 30/06/22 תאריך קריאה נוכחית:
 01/06/22 תאריך קריאה קודמת:

שם דייר: חניון - ראשי שנאי חניון 6 (B)
 שם אתר: מרכז עזריאלי חולון

לקוח/ה נכבד/ה, אנו מתכבדים להגיש את חישוב צריכת החשמל לתקופה 01/06/22 - 30/06/22:

חניון - ראשי שנאי חניון 6 - 15 - 13044120

סה"כ לתשלום	מחיר לקוט"ש בא"ג	סה"כ צריכה בקוט"ש	קריאה נוכחית	קריאה קודמת	סוג צריכה	סוג תעריף
			30/06/22	01/06/22	פרטי חשבון עבור תאריכים:	
10,277.10 ₪	45.49	22,592.00	982,368.00	959,776.00	פסגה	777
2,293.38 ₪	37.72	6,080.00	475,488.00	469,408.00	גבע	778
4,462.85 ₪	31.20	14,304.00	1,507,200.00	1,492,896.00	שפל	779

סה"כ לדייר:

שיא ביקוש	סה"כ	שפל	גבע	פסגה
962.24	42,976.00	14,304.00	6,080.00	22,592.00
	17,033.32 ₪	4,462.85 ₪	2,293.38 ₪	10,277.10 ₪

סה"כ צריכה
 סה"כ לתשלום

0.00 ₪	תשלום קבוע	
17,033.32 ₪	סה"כ לתשלום	לא כולל מע"מ

התפלגות חיוב בש"ח לפי תעו"ז

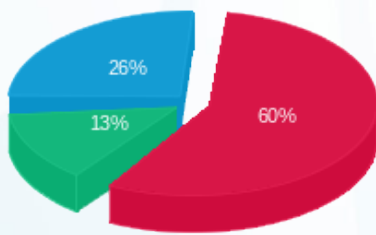

פסגה (10,277.10 ₪) 26%
 גבע (2,293.38 ₪) 13%
 שפל (4,462.85 ₪) 60%

הסטוריית צריכה בקוט"ש

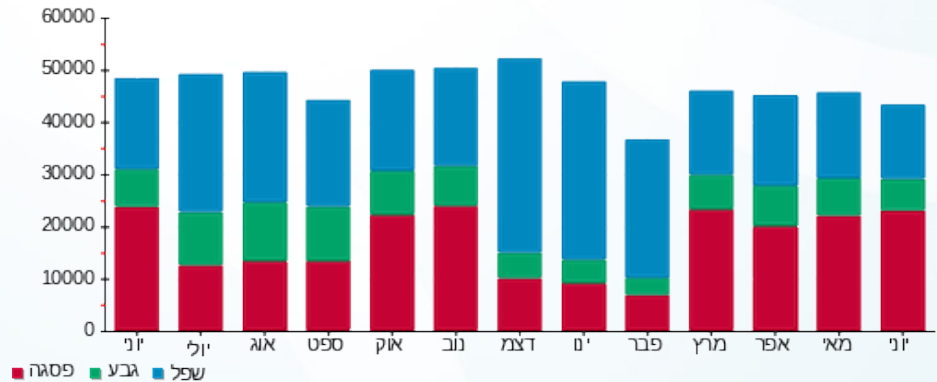



13/07/22 תאריך הפקה:
 30/06/22 תאריך קריאה נוכחית:
 01/06/22 תאריך קריאה קודמת:

שם דייר: חניון - ראשי שנאי חניון 7 (B)
 שם אתר: מרכז עזריאלי חולון

לקוח/ה נכבד/ה, אנו מתכבדים להגיש את חישוב צריכת החשמל לתקופה 01/06/22 - 30/06/22:

חניון - ראשי שנאי חניון 7 - 15 - 13044082

סה"כ לתשלום	מחיר לקוט"ש בא"ג	סה"כ צריכה בקוט"ש	קריאה נוכחית	קריאה קודמת	סוג צריכה	סוג תעריף
			30/06/22	01/06/22	פרטי חשבון עבור תאריכים:	
11,165.07 ₪	45.49	24,544.00	1,100,192.00	1,075,648.00	פסגה	777
3,536.63 ₪	37.72	9,376.00	580,384.00	571,008.00	גבע	778
7,507.97 ₪	31.20	24,064.00	1,936,832.00	1,912,768.00	שפל	779

סה"כ לדיר:

שיא ביקוש	סה"כ	שפל	גבע	פסגה
763.84	57,984.00	24,064.00	9,376.00	24,544.00
	22,209.66 ₪	7,507.97 ₪	3,536.63 ₪	11,165.07 ₪

סה"כ צריכה
 סה"כ לתשלום

0.00 ₪	תשלום קבוע	
22,209.66 ₪	סה"כ לתשלום	לא כולל מע"מ

התפלגות חיוב בש"ח לפי תעו"ז

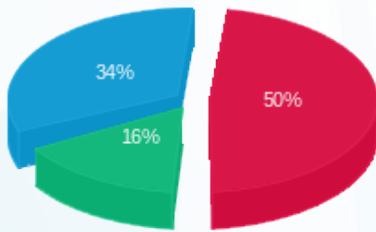

פסגה (11,165.07 ₪) 16%
 גבע (3,536.63 ₪) 34%
 שפל (7,507.97 ₪) 50%

הסטוריית צריכה בקוט"ש

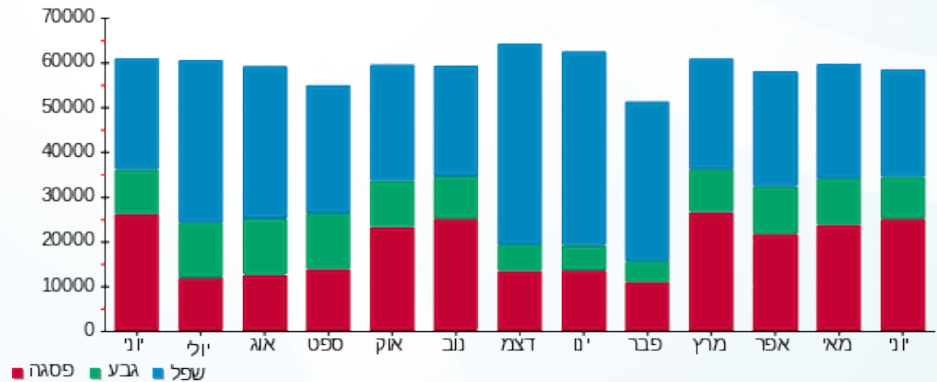



13/07/22

תאריך הפיקה:

שם דייר: חניון לוח קומתי EP1

30/06/22

תאריך קריאה נוכחית:

שם אתר: מרכז עזריאלי חולון

01/06/22

תאריך קריאה קודמת:

לקוח/ה נכבד/ה, אנו מתכבדים להגיש את חישוב צריכת החשמל לתקופה 01/06/22 - 30/06/22:

חניון לוח קומתי 2 - (3x400) EP1

סה"כ לתשלום	מחיר לקוט"ש בא"ג	סה"כ צריכה בקוט"ש	קריאה נוכחית	קריאה קודמת	סוג צריכה	סוג תעריף
			30/06/22	01/06/22		פרטי חשבון עבור תאריכים:
₪ 4,929.30	45.49	10,836.00	380,938.00	370,102.00	פסגה	777
₪ 1,205.15	37.72	3,195.00	169,771.00	166,576.00	גבע	778
₪ 2,312.54	31.20	7,412.00	508,049.00	500,637.00	שפל	779

סה"כ לדייר:

שיא ביקוש	סה"כ	שפל	גבע	פסגה
67.06	21,443.00	7,412.00	3,195.00	10,836.00
	₪ 8,446.99	₪ 2,312.54	₪ 1,205.15	₪ 4,929.30

סה"כ צריכה

סה"כ לתשלום

₪ 0.00	תשלום קבוע	
₪ 71.00	תשלום עבור גודל חיבור בKVA (3x400)	
₪ 8,518.00	סה"כ לתשלום	לא כולל מע"מ

התפלגות חיוב בש"ח לפי תעו"ז

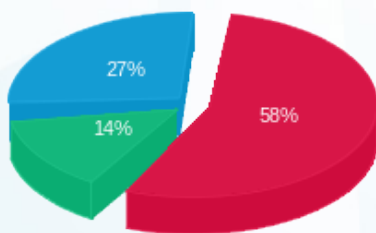

- פסגה (₪ 4,929.30)
- גבע (₪ 1,205.15)
- שפל (₪ 2,312.54)

הסטוריית צריכה בקוט"ש

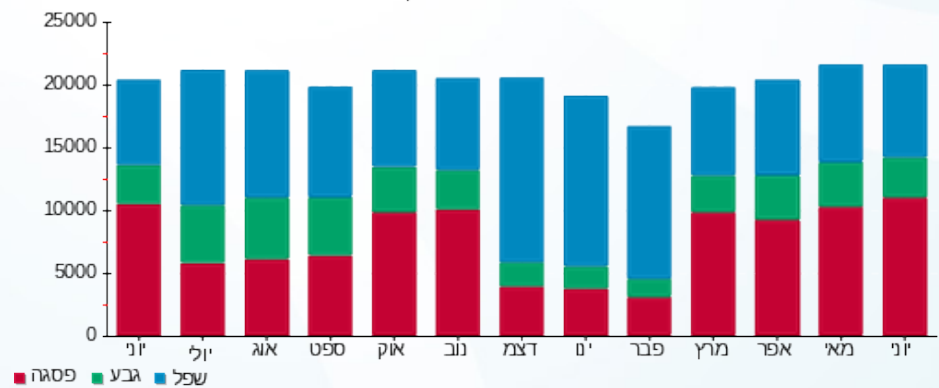



13/07/22

תאריך הפקה:

שם דייר: חניון לוח קומתי EP2

30/06/22

תאריך קריאה נוכחית:

שם אתר: מרכז עזריאלי חולון

01/06/22

תאריך קריאה קודמת:

לקוח/ה נכבד/ה, אנו מתכבדים להגיש את חישוב צריכת החשמל לתקופה 01/06/22 - 30/06/22:

חניון לוח קומתי 3 - EP2 - (3x400)13044120

סוג תעריף	סוג צריכה	קריאה קודמת	קריאה נוכחית	סה"כ צריכה בקוט"ש	מחיר לקוט"ש בא"ג	סה"כ לתשלום
		01/06/22	30/06/22			
777	פסגה	166,625.00	171,525.00	4,900.00	45.49	2,229.01 ₪
778	גבע	79,936.00	80,368.00	432.00	37.72	162.95 ₪
779	שפל	266,322.00	266,855.00	533.00	31.20	166.30 ₪

סה"כ לדייר:

פסגה	גבע	שפל	סה"כ	שיא ביקוש
4,900.00	432.00	533.00	5,865.00	63.03
2,229.01 ₪	162.95 ₪	166.30 ₪	2,558.26 ₪	

סה"כ צריכה

סה"כ לתשלום

0.00 ₪	תשלום קבוע	
71.00 ₪	תשלום עבור גודל חיבור בKVA (3x400)	
2,629.26 ₪	סה"כ לתשלום	לא כולל מע"מ

התפלגות חיוב בש"ח לפי תעו"ז

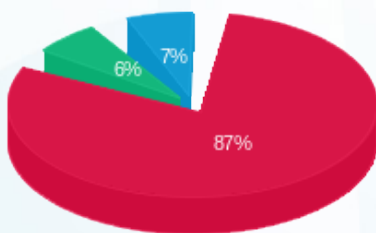

- פסגה (2,229.01 ₪) - 87%
- גבע (162.95 ₪) - 6%
- שפל (166.30 ₪) - 7%

הסטוריית צריכה בקוט"ש

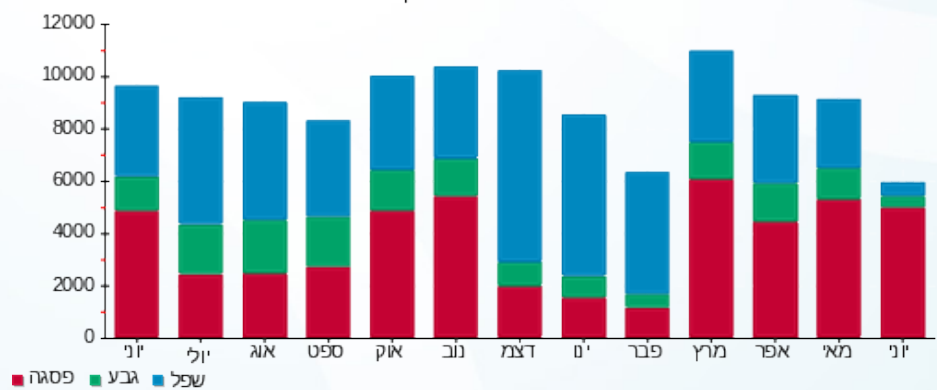



13/07/22

תאריך הפקה:

שם דייר: חניון לוח קומתי EP3

30/06/22

תאריך קריאה נוכחית:

שם אתר: מרכז עזריאלי חולון

01/06/22

תאריך קריאה קודמת:

לקוח/ה נכבד/ה, אנו מתכבדים להגיש את חישוב צריכת החשמל לתקופה 01/06/22 - 30/06/22:

חניון לוח קומתי 4 - (3x400) EP3

סה"כ לתשלום	מחיר לקוט"ש בא"ג	סה"כ צריכה בקוט"ש	קריאה נוכחית	קריאה קודמת	סוג צריכה	סוג תעריף
			30/06/22	01/06/22		פרטי חשבון עבור תאריכים:
1,301.47 ₪	45.49	2,861.00	175,072.00	172,211.00	פסגה	777
353.06 ₪	37.72	936.00	90,805.00	89,869.00	גבע	778
732.26 ₪	31.20	2,347.00	304,733.00	302,386.00	שפל	779

סה"כ לדייר:

שיא ביקוש	סה"כ	שפל	גבע	פסגה
20.90	6,144.00	2,347.00	936.00	2,861.00
	2,386.79 ₪	732.26 ₪	353.06 ₪	1,301.47 ₪

סה"כ צריכה

סה"כ לתשלום

0.00 ₪	תשלום קבוע	
71.00 ₪	תשלום עבור גודל חיבור בKVA (3x400)	
2,457.80 ₪	סה"כ לתשלום	לא כולל מע"מ

התפלגות חיוב בש"ח לפי תעו"ז

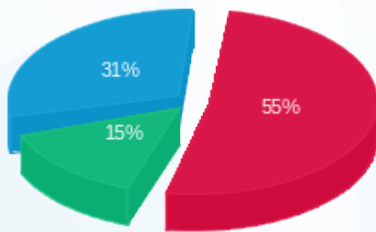

- פסגה (1,301.47 ₪)
- גבע (353.06 ₪)
- שפל (732.26 ₪)

הסטוריית צריכה בקוט"ש

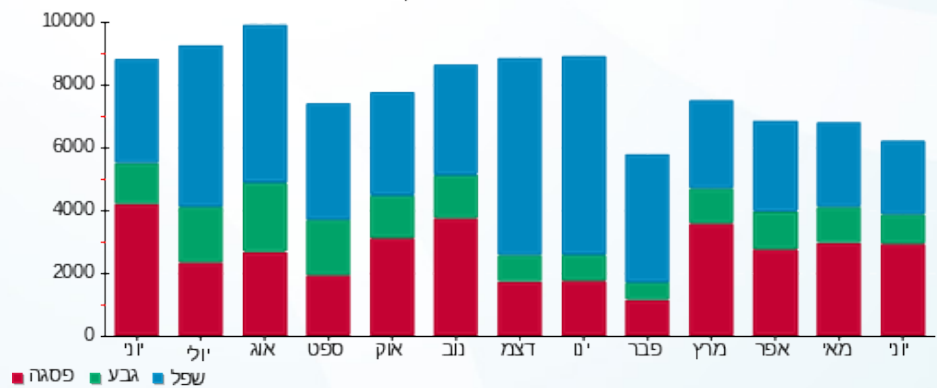



13/07/22 תאריך הפקדה:
 30/06/22 תאריך קריאה נוכחית:
 01/06/22 תאריך קריאה קודמת:

שם דייר: חניון לוח קומתי EP4
 שם אתר: מרכז עזריאלי חולון

לקוח/ה נכבד/ה, אנו מתכבדים להגיש את חישוב צריכת החשמל לתקופה 01/06/22 - 30/06/22:

חניון לוח קומתי 1 - (3x400)EP4

סה"כ לתשלום	מחיר לקוט"ש בא"ג	סה"כ צריכה בקוט"ש	קריאה נוכחית	קריאה קודמת	סוג צריכה	סוג תעריף
			30/06/22	01/06/22	פרטי חשבון עבור תאריכים:	
1,615.35 ₪	45.49	3,551.00	241,285.00	237,734.00	פסגה	777
400.21 ₪	37.72	1,061.00	127,035.00	125,974.00	גבע	778
831.17 ₪	31.20	2,664.00	401,496.00	398,832.00	שפל	779

סה"כ לדיר:

שיא ביקוש	סה"כ	שפל	גבע	פסגה
18.79	7,276.00	2,664.00	1,061.00	3,551.00
	2,846.73 ₪	831.17 ₪	400.21 ₪	1,615.35 ₪

סה"כ צריכה

סה"כ לתשלום

0.00 ₪	תשלום קבוע	
71.00 ₪	תשלום עבור גודל חיבור בKVA (3x400)	
2,917.73 ₪	סה"כ לתשלום	לא כולל מע"מ

התפלגות חיוב בש"ח לפי תעו"ז

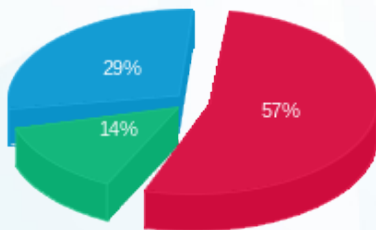

■ פסגה (1,615.35 ₪)
 ■ גבע (400.21 ₪)
 ■ שפל (831.17 ₪)

הסטוריית צריכה בקוט"ש

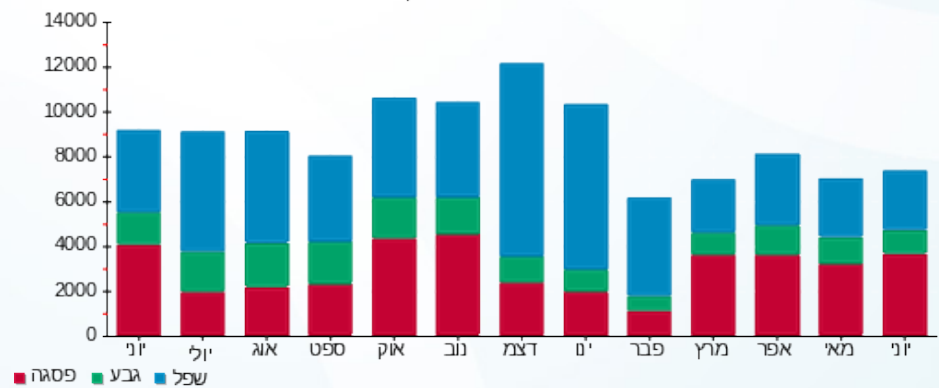

■ פסגה ■ גבע ■ שפל

