



13/07/22

תאריך הפקה:

שם דייר: בזק לוח חשמל ממ"מ דרומי ק.01

30/06/22

תאריך קריאה נוכחית:

שם אתר: עזריאלי חולון 2

01/06/22

תאריך קריאה קודמת:

לקוח/ה נכבד/ה, אנו מתכבדים להגיש את חישוב צריכת החשמל לתקופה 01/06/22 - 30/06/22:

קומה 01 בזק לוח חשמל ממ"מ דרומי - 2 - 19051887(3x25)

סוג תעריף	סוג צריכה	קריאה קודמת	קריאה נוכחית	סה"כ צריכה בקוט"ש	מחיר לקוט"ש בא"ג	סה"כ לתשלום
פרטי חשבון עבור תאריכים:						
777	פסגה	01/06/22	30/06/22	94.65	45.49	43.06 ₪
778	גבע	744.80	770.65	25.85	37.72	9.75 ₪
779	שפל	2,527.45	2,589.60	62.15	31.20	19.39 ₪

סה"כ לדייר:

פסגה	גבע	שפל	סה"כ	שיא ביקוש
94.65	25.85	62.15	182.65	32.57
₪ 43.06	₪ 9.75	₪ 19.39	₪ 72.20	

סה"כ צריכה

סה"כ לתשלום

214.45 ₪	תשלום קבוע	
4.44 ₪	תשלום עבור גודל חיבור בKVA (3x25)	
291.09 ₪	סה"כ לתשלום	לא כולל מע"מ

התפלגות חיוב בש"ח לפי תעו"ז

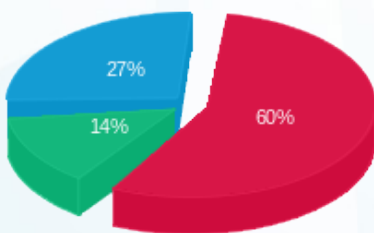

■ פסגה (₪ 43.06)
■ גבע (₪ 9.75)
■ שפל (₪ 19.39)

הסטוריית צריכה בקוט"ש

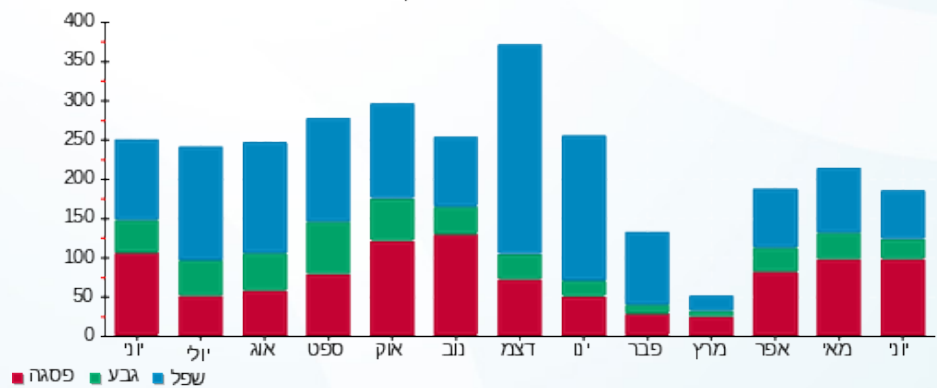

■ פסגה ■ גבע ■ שפל





13/07/22

תאריך הפקה:

שם דייר: בזק לוח חשמל ממ"מ דרומי ק.02

30/06/22

תאריך קריאה נוכחית:

שם אתר: עזריאלי חולון 2

01/06/22

תאריך קריאה קודמת:

לקוח/ה נכבד/ה, אנו מתכבדים להגיש את חישוב צריכת החשמל לתקופה 01/06/22 - 30/06/22:

קומה 02 בזק לוח חשמל ממ"מ דרומי - 2 - 19051806(3x25)

סוג תעריף	סוג צריכה	קריאה קודמת	קריאה נוכחית	סה"כ צריכה בקוט"ש	מחיר לקוט"ש בא"ג	סה"כ לתשלום
פרטי חשבון עבור תאריכים:						
		01/06/22	30/06/22			
777	פסגה	1,685.23	1,799.90	114.68	45.49	52.17 ₪
778	גבע	779.30	819.90	40.60	37.72	15.31 ₪
779	שפל	2,681.78	2,785.00	103.23	31.20	32.21 ₪

סה"כ לדייר:

פסגה	גבע	שפל	סה"כ	שיא ביקוש
114.68	40.60	103.23	258.50	32.52
₪ 52.17	₪ 15.31	₪ 32.21	₪ 99.69	

סה"כ צריכה

סה"כ לתשלום

214.45 ₪	תשלום קבוע	
4.44 ₪	תשלום עבור גודל חיבור בKVA (3x25)	
318.57 ₪	סה"כ לתשלום	לא כולל מע"מ

התפלגות חיוב בש"ח לפי תע"ז

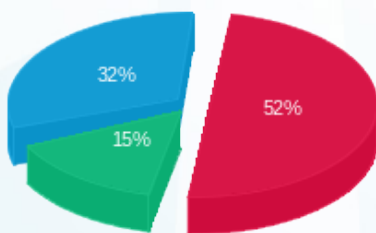

פסגה (₪ 52.17)
גבע (₪ 15.31)
שפל (₪ 32.21)

הסטוריית צריכה בקוט"ש

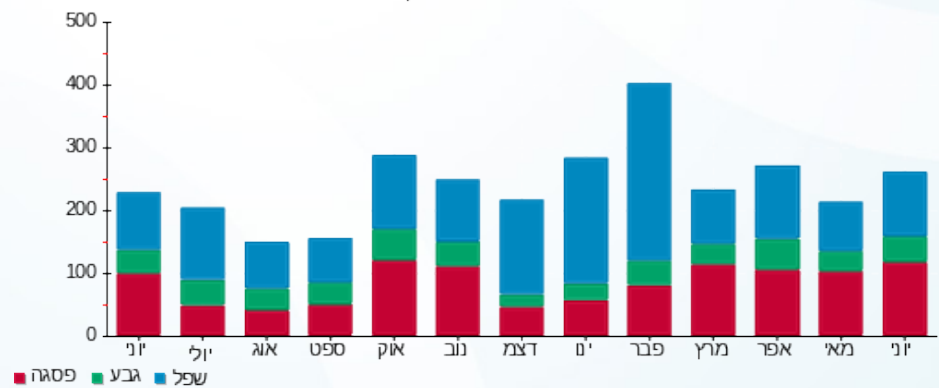

13/07/22 תאריך הפקה:
 30/06/22 תאריך קריאה נוכחית:
 01/06/22 תאריך קריאה קודמת:

שם דייר: בזק לוח חשמל ממ"מ דרומי ק.03
 שם אתר: עזריאלי חולון 2

לקוח/ה נכבד/ה, אנו מתכבדים להגיש את חישוב צריכת החשמל לתקופה 01/06/22 - 30/06/22:

קומה 03 בזק לוח חשמל ממ"מ דרומי - 2 - 19051886(3x25)

סוג תעריף	סוג צריכה	קריאה קודמת	קריאה נוכחית	סה"כ צריכה בקוט"ש	מחיר לקוט"ש בא"ג	סה"כ לתשלום
פרטי חשבון עבור תאריכים:						
777	פסגה	01/06/22	30/06/22	126.20	45.49	57.41 ₪
778	גבע	1,083.75	1,132.55	48.80	37.72	18.41 ₪
779	שפל	3,719.30	3,841.85	122.55	31.20	38.24 ₪

סה"כ לדייר:

פסגה	גבע	שפל	סה"כ	שיא ביקוש
126.20	48.80	122.55	297.55	32.56
₪ 57.41	₪ 18.41	₪ 38.24	₪ 114.05	

סה"כ צריכה
 סה"כ לתשלום

214.45 ₪	תשלום קבוע	
4.44 ₪	תשלום עבור גודל חיבור בKVA (3x25)	
332.94 ₪	סה"כ לתשלום	לא כולל מע"מ

התפלגות חיוב בש"ח לפי תעו"ז

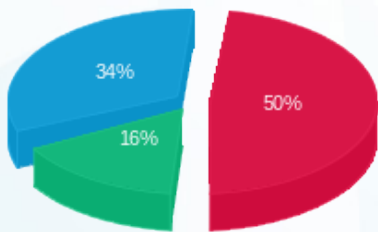

פסגה (₪ 57.41)
 גבע (₪ 18.41)
 שפל (₪ 38.24)

הסטוריית צריכה בקוט"ש

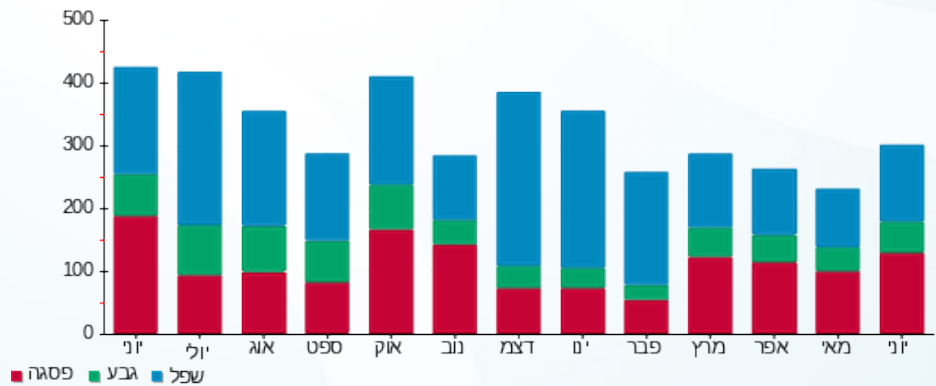



13/07/22

תאריך הפקה:

שם דייר: בזק לוח חשמל ממ"מ דרומי ק.04

30/06/22

תאריך קריאה נוכחית:

שם אתר: עזריאלי חולון 2

01/06/22

תאריך קריאה קודמת:

לקוח/ה נכבד/ה, אנו מתכבדים להגיש את חישוב צריכת החשמל לתקופה 01/06/22 - 30/06/22:

קומה 04 בזק לוח חשמל ממ"מ דרומי - 2 - 19051893(3x25)

סוג תעריף	סוג צריכה	קריאה קודמת	קריאה נוכחית	סה"כ צריכה בקוט"ש	מחיר לקוט"ש בא"ג	סה"כ לתשלום
פרטי חשבון עבור תאריכים:						
777	פסגה	01/06/22	30/06/22	114.00	45.49	51.86 ₪
778	גבע	941.03	980.30	39.28	37.72	14.81 ₪
779	שפל	3,236.20	3,340.75	104.55	31.20	32.62 ₪

סה"כ לדייר:

פסגה	גבע	שפל	סה"כ	שיא ביקוש
114.00	39.28	104.55	257.83	65.31
₪ 51.86	₪ 14.81	₪ 32.62	₪ 99.29	

סה"כ צריכה

סה"כ לתשלום

214.45 ₪	תשלום קבוע	
4.44 ₪	תשלום עבור גודל חיבור בKVA (3x25)	
318.18 ₪	סה"כ לתשלום	לא כולל מע"מ

התפלגות חיוב בש"ח לפי תעו"ז

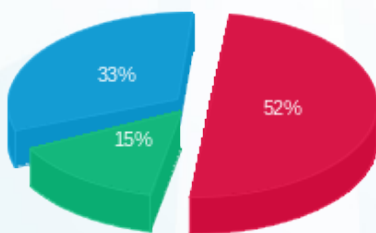

פסגה (₪ 51.86) ■
 גבע (₪ 14.81) ■
 שפל (₪ 32.62) ■

הסטוריית צריכה בקוט"ש

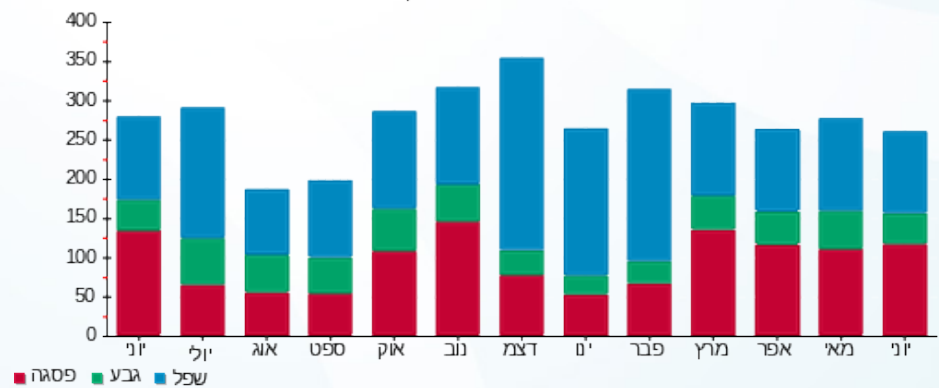

פסגה ■ גבע ■ שפל



13/07/22 תאריך הפקה:
 30/06/22 תאריך קריאה נוכחית:
 01/06/22 תאריך קריאה קודמת:

שם דייר: בזק לוח חשמל ממ"מ דרומי ק.05
 שם אתר: עזריאלי חולון 2

לקוח/ה נכבד/ה, אנו מתכבדים להגיש את חישוב צריכת החשמל לתקופה 01/06/22 - 30/06/22:

קומה 05 בזק לוח חשמל ממ"מ דרומי - 2 - 19051885(3x25)

סה"כ לתשלום	מחיר לקוט"ש בא"ג	סה"כ צריכה בקוט"ש	קריאה נוכחית	קריאה קודמת	סוג צריכה	סוג תעריף
			30/06/22	01/06/22		פרטי חשבון עבור תאריכים:
₪ 50.29	45.49	110.55	1,934.45	1,823.90	פסגה	777
₪ 15.28	37.72	40.50	880.25	839.75	גבע	778
₪ 29.64	31.20	95.00	2,953.90	2,858.90	שפל	779

סה"כ לדייר:

שיא ביקוש	סה"כ	שפל	גבע	פסגה
65.31	246.05	95.00	40.50	110.55
	₪ 95.21	₪ 29.64	₪ 15.28	₪ 50.29

סה"כ צריכה
 סה"כ לתשלום

₪ 214.45	תשלום קבוע	
₪ 4.44	תשלום עבור גודל חיבור בKVA (3x25)	
₪ 314.09	סה"כ לתשלום	לא כולל מע"מ

התפלגות חיוב בש"ח לפי תעו"ז

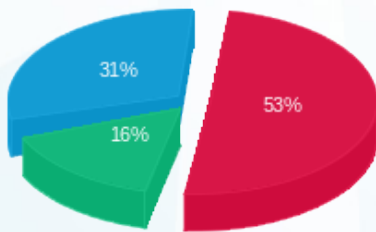

■ פסגה (₪ 50.29)
 ■ גבע (₪ 15.28)
 ■ שפל (₪ 29.64)

הסטוריית צריכה בקוט"ש

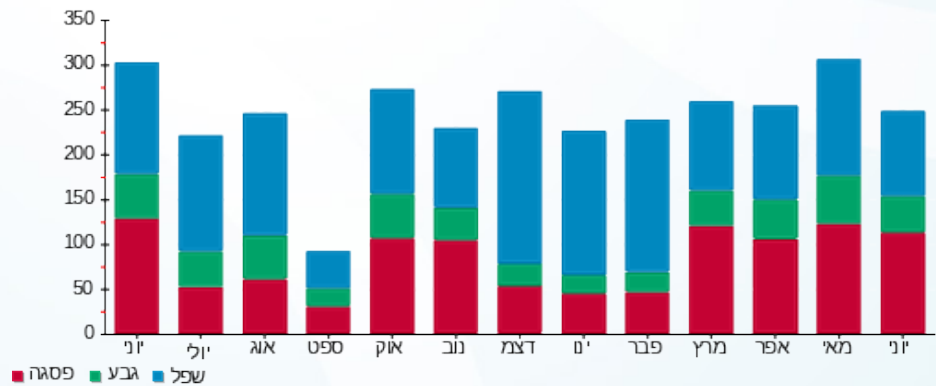



13/07/22

תאריך הפקה:

שם דייר: בזק לוח חשמל ממ"מ דרומי ק.06

30/06/22

תאריך קריאה נוכחית:

שם אתר: עזריאלי חולון 2

01/06/22

תאריך קריאה קודמת:

לקוח/ה נכבד/ה, אנו מתכבדים להגיש את חישוב צריכת החשמל לתקופה 01/06/22 - 30/06/22:

קומה 06 בזק לוח חשמל ממ"מ דרומי - 2 - 19050706(3x25)

סה"כ לתשלום	מחיר לקוט"ש בא"ג	סה"כ צריכה בקוט"ש	קריאה נוכחית	קריאה קודמת	סוג צריכה	סוג תעריף
			30/06/22	01/06/22		פרטי חשבון עבור תאריכים:
22.69 ₪	45.49	49.88	947.75	897.88	פסגה	777
5.54 ₪	37.72	14.68	371.30	356.63	גבע	778
12.94 ₪	31.20	41.48	1,352.20	1,310.73	שפל	779

סה"כ לדייר:

שיא ביקוש	סה"כ	שפל	גבע	פסגה
98.14	106.03	41.48	14.68	49.88
	41.16 ₪	12.94 ₪	5.54 ₪	22.69 ₪

סה"כ צריכה

סה"כ לתשלום

214.45 ₪	תשלום קבוע	
4.44 ₪	תשלום עבור גודל חיבור בKVA (3x25)	
260.05 ₪	סה"כ לתשלום	לא כולל מע"מ

התפלגות חיוב בש"ח לפי תעו"ז

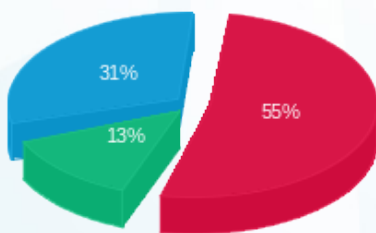

■ פסגה (22.69 ₪)
■ גבע (5.54 ₪)
■ שפל (12.94 ₪)

הסטוריית צריכה בקוט"ש

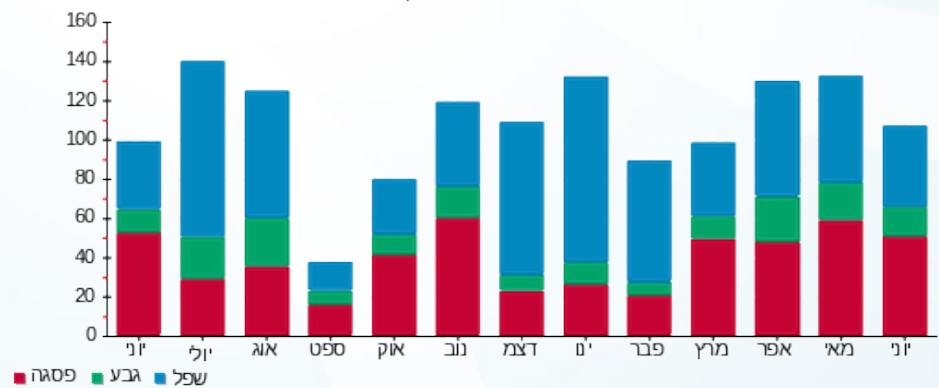

■ פסגה ■ גבע ■ שפל





13/07/22

תאריך הפקה:

שם דייר: בזק לוח חשמל ממ"מ דרומי ק.07

30/06/22

תאריך קריאה נוכחית:

שם אתר: עזריאלי חולון 2

01/06/22

תאריך קריאה קודמת:

לקוח/ה נכבד/ה, אנו מתכבדים להגיש את חישוב צריכת החשמל לתקופה 01/06/22 - 30/06/22:

קומה 07 בזק לוח חשמל ממ"מ דרומי - 2 - 19051822(3x25)

סוג תעריף	סוג צריכה	קריאה קודמת	קריאה נוכחית	סה"כ צריכה בקוט"ש	מחיר לקוט"ש בא"ג	סה"כ לתשלום
פרטי חשבון עבור תאריכים:						
777	פסגה	01/06/22	30/06/22	115.90	45.49	52.72 ₪
778	גבע	827.70	866.90	39.20	37.72	14.79 ₪
779	שפל	3,027.15	3,132.05	104.90	31.20	32.73 ₪

סה"כ לדייר:

פסגה	גבע	שפל	סה"כ	שיא ביקוש
115.90	39.20	104.90	260.00	97.93
₪ 52.72	₪ 14.79	₪ 32.73	₪ 100.24	

סה"כ צריכה

סה"כ לתשלום

214.45 ₪	תשלום קבוע	
4.44 ₪	תשלום עבור גודל חיבור בKVA (3x25)	
319.13 ₪	סה"כ לתשלום	לא כולל מע"מ

התפלגות חיוב בש"ח לפי תעו"ז

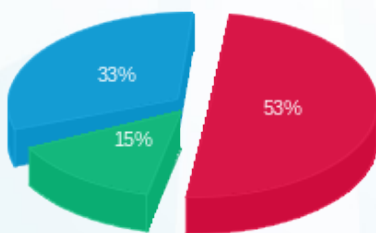

פסגה (₪ 52.72) ■
גבע (₪ 14.79) ■
שפל (₪ 32.73) ■

הסטוריית צריכה בקוט"ש

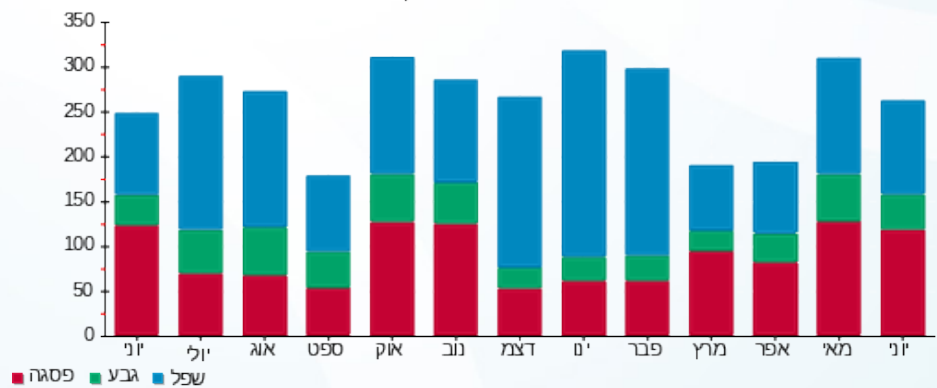

פסגה ■ גבע ■ שפל



13/07/22 תאריך הפקה:
 30/06/22 תאריך קריאה נוכחית:
 01/06/22 תאריך קריאה קודמת:

שם דייר: בזק לוח חשמל ממ"מ צפוני ק.01
 שם אתר: עזריאלי חולון 2

לקוח/ה נכבד/ה, אנו מתכבדים להגיש את חישוב צריכת החשמל לתקופה 01/06/22 - 30/06/22:

קומה 01 בזק לוח חשמל ממ"מ צפוני - 3 - 19051887(3x25)

סוג תעריף	סוג צריכה	קריאה קודמת	קריאה נוכחית	סה"כ צריכה בקוט"ש	מחיר לקוט"ש בא"ג	סה"כ לתשלום
פרטי חשבון עבור תאריכים:						
777	פסגה	01/06/22	30/06/22	44.72	45.49	20.35 ₪
778	גבע	726.53	738.70	12.18	37.72	4.59 ₪
779	שפל	2,336.20	2,370.45	34.25	31.20	10.69 ₪

סה"כ לדייר:

פסגה	גבע	שפל	סה"כ	שיא ביקוש
44.72	12.18	34.25	91.15	65.27
20.35 ₪	4.59 ₪	10.69 ₪	35.62 ₪	

סה"כ צריכה
 סה"כ לתשלום

214.45 ₪	תשלום קבוע	
4.44 ₪	תשלום עבור גודל חיבור בKVA (3x25)	
254.51 ₪	סה"כ לתשלום	לא כולל מע"מ

התפלגות חיוב בש"ח לפי תעו"ז

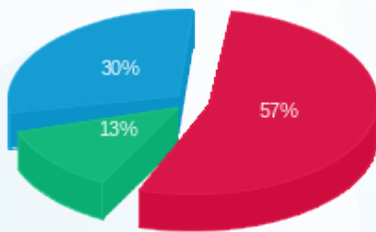

פסגה (20.35 ₪) ■
 גבע (4.59 ₪) ■
 שפל (10.69 ₪) ■

הסטוריית צריכה בקוט"ש

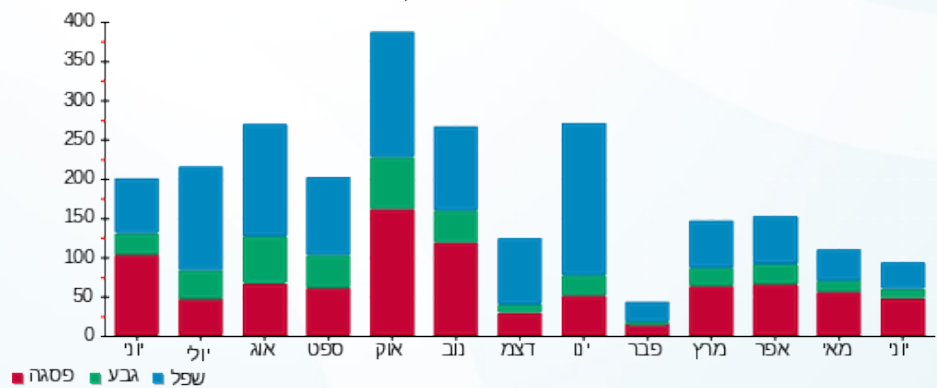



13/07/22

תאריך הפקה:

שם דייר: בזק לוח חשמל ממ"מ צפוני ק.02

30/06/22

תאריך קריאה נוכחית:

שם אתר: עזריאלי חולון 2

01/06/22

תאריך קריאה קודמת:

לקוח/ה נכבד/ה, אנו מתכבדים להגיש את חישוב צריכת החשמל לתקופה 01/06/22 - 30/06/22:

קומה 02 בזק לוח חשמל ממ"מ צפוני - 3 - 19051806(3x25)

סוג תעריף	סוג צריכה	קריאה קודמת	קריאה נוכחית	סה"כ צריכה בקוט"ש	מחיר לקוט"ש בא"ג	סה"כ לתשלום
פרטי חשבון עבור תאריכים:						
777	פסגה	01/06/22	30/06/22	108.25	45.49	49.24 ₪
778	גבע	1,000.03	1,037.35	37.32	37.72	14.08 ₪
779	שפל	3,328.88	3,426.30	97.42	31.20	30.40 ₪

סה"כ לדייר:

פסגה	גבע	שפל	סה"כ	שיא ביקוש
108.25	37.32	97.42	243.00	32.53
₪ 49.24	₪ 14.08	₪ 30.40	₪ 93.72	

סה"כ צריכה

סה"כ לתשלום

214.45 ₪	תשלום קבוע	
4.44 ₪	תשלום עבור גודל חיבור בKVA (3x25)	
312.61 ₪	סה"כ לתשלום	לא כולל מע"מ

התפלגות חיוב בש"ח לפי תעו"ז

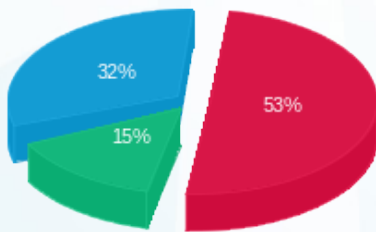

פסגה (₪ 49.24) ■
גבע (₪ 14.08) ■
שפל (₪ 30.40) ■

הסטוריית צריכה בקוט"ש

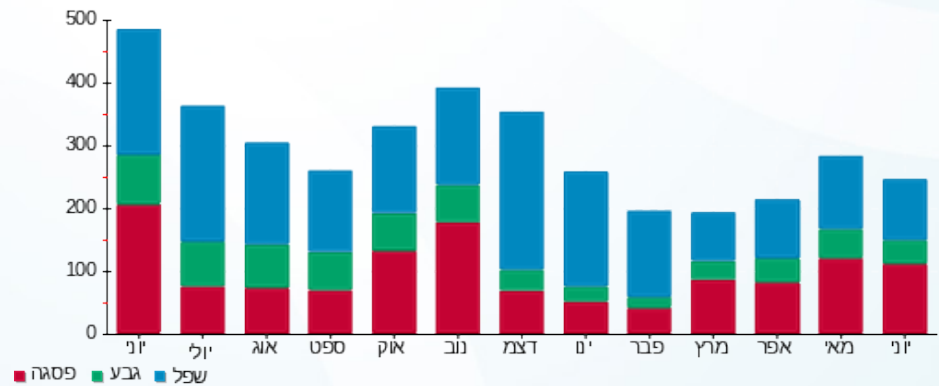

פסגה ■ גבע ■ שפל





13/07/22

תאריך הפקה:

שם דייר: בזק לוח חשמל ממ"מ צפוני ק.03

30/06/22

תאריך קריאה נוכחית:

שם אתר: עזריאלי חולון 2

01/06/22

תאריך קריאה קודמת:

לקוח/ה נכבד/ה, אנו מתכבדים להגיש את חישוב צריכת החשמל לתקופה 01/06/22 - 30/06/22:

קומה 03 בזק לוח חשמל ממ"מ צפוני - 3 - 19051886(3x25)

סוג תעריף	סוג צריכה	קריאה קודמת	קריאה נוכחית	סה"כ צריכה בקוט"ש	מחיר לקוט"ש בא"ג	סה"כ לתשלום
פרטי חשבון עבור תאריכים:						
777	פסגה	01/06/22	30/06/22	1,844.85	45.49	133.88
778	גבע	801.10	849.00	47.90	37.72	18.07
779	שפל	2,837.00	2,960.00	123.00	31.20	38.38

סה"כ לדייר:

פסגה	גבע	שפל	סה"כ	שיא ביקוש
133.88	47.90	123.00	304.78	32.51
₪ 60.90	₪ 18.07	₪ 38.38	₪ 117.34	

סה"כ צריכה

סה"כ לתשלום

214.45 ₪	תשלום קבוע	
4.44 ₪	תשלום עבור גודל חיבור בKVA (3x25)	
336.23 ₪	סה"כ לתשלום	לא כולל מע"מ

התפלגות חיוב בש"ח לפי תעו"ז

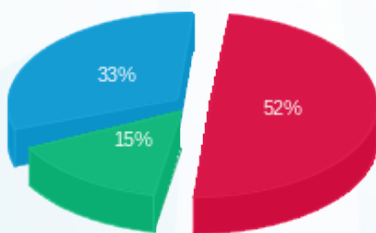

■ פסגה (₪ 60.90)
■ גבע (₪ 18.07)
■ שפל (₪ 38.38)

הסטוריית צריכה בקוט"ש

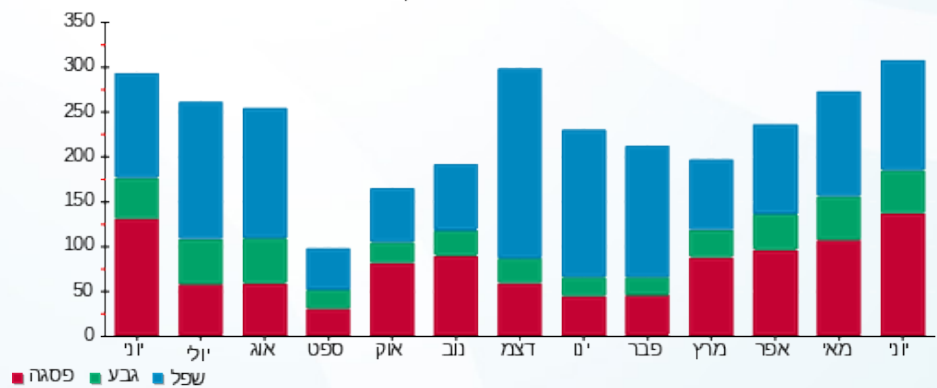

13/07/22 תאריך הפקה:
 30/06/22 תאריך קריאה נוכחית:
 01/06/22 תאריך קריאה קודמת:

שם דייר: בזק לוח חשמל ממ"מ צפוני ק.04
 שם אתר: עזריאלי חולון 2

לקוח/ה נכבד/ה, אנו מתכבדים להגיש את חישוב צריכת החשמל לתקופה 01/06/22 - 30/06/22:

קומה 04 בזק לוח חשמל ממ"מ צפוני - 3 - 19051893 (3x25)

סוג תעריף	סוג צריכה	קריאה קודמת	קריאה נוכחית	סה"כ צריכה בקוט"ש	מחיר לקוט"ש בא"ג	סה"כ לתשלום
פרטי חשבון עבור תאריכים:						
777	פסגה	01/06/22	30/06/22	82.75	45.49	37.64 ₪
778	גבע	836.83	856.15	19.33	37.72	7.29 ₪
779	שפל	2,819.93	2,874.15	54.22	31.20	16.92 ₪

סה"כ לדייר:

פסגה	גבע	שפל	סה"כ	שיא ביקוש
82.75	19.33	54.22	156.30	32.59
₪ 37.64	₪ 7.29	₪ 16.92	₪ 61.85	

סה"כ צריכה
 סה"כ לתשלום

214.45 ₪	תשלום קבוע	
4.44 ₪	תשלום עבור גודל חיבור בKVA (3x25)	
280.74 ₪	סה"כ לתשלום	לא כולל מע"מ

התפלגות חיוב בש"ח לפי תעו"ז

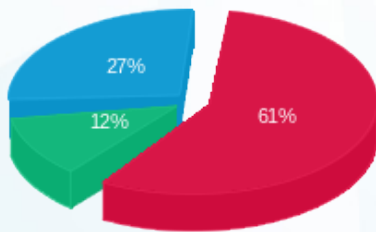

פסגה (₪ 37.64) ■
 גבע (₪ 7.29) ■
 שפל (₪ 16.92) ■

הסטוריית צריכה בקוט"ש

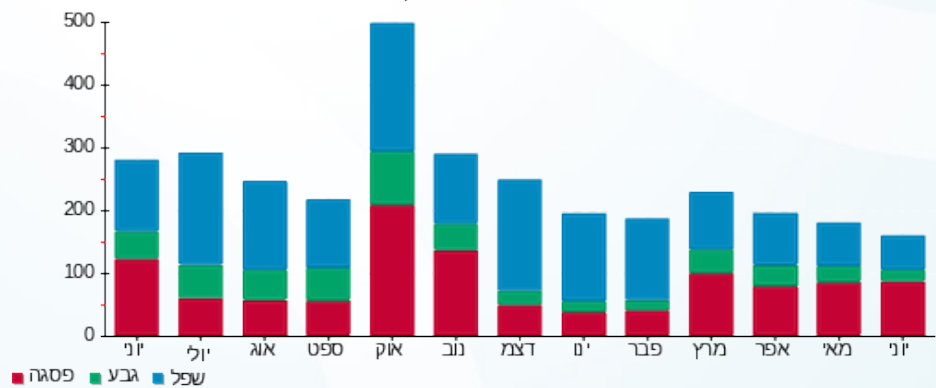

13/07/22 תאריך הפקה:
 30/06/22 תאריך קריאה נוכחית:
 01/06/22 תאריך קריאה קודמת:

שם דייר: בזק לוח חשמל ממ"מ צפוני ק.05
 שם אתר: עזריאלי חולון 2

לקוח/ה נכבד/ה, אנו מתכבדים להגיש את חישוב צריכת החשמל לתקופה 01/06/22 - 30/06/22:

קומה 05 בזק לוח חשמל ממ"מ צפוני - 3 - 19051885(3x25)

סוג תעריף	סוג צריכה	קריאה קודמת	קריאה נוכחית	סה"כ צריכה בקוט"ש	מחיר לקוט"ש בא"ג	סה"כ לתשלום
פרטי חשבון עבור תאריכים:						
777	פסגה	01/06/22	30/06/22	110.73	45.49	50.37 ₪
778	גבע	895.48	934.20	38.72	37.72	14.61 ₪
779	שפל	3,105.85	3,209.75	103.90	31.20	32.42 ₪

סה"כ לדייר:

פסגה	גבע	שפל	סה"כ	שיא ביקוש
110.73	38.72	103.90	253.35	98.10
₪ 50.37	₪ 14.61	₪ 32.42	₪ 97.39	

סה"כ צריכה
 סה"כ לתשלום

214.45 ₪	תשלום קבוע	
4.44 ₪	תשלום עבור גודל חיבור בKVA (3x25)	
316.28 ₪	סה"כ לתשלום	לא כולל מע"מ

התפלגות חיוב בש"ח לפי תעו"ז

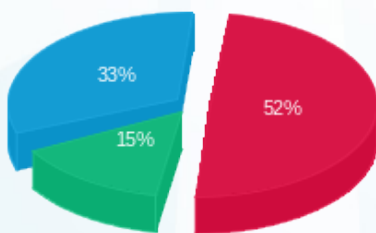

פסגה (₪ 50.37)
 גבע (₪ 14.61)
 שפל (₪ 32.42)

הסטוריית צריכה בקוט"ש

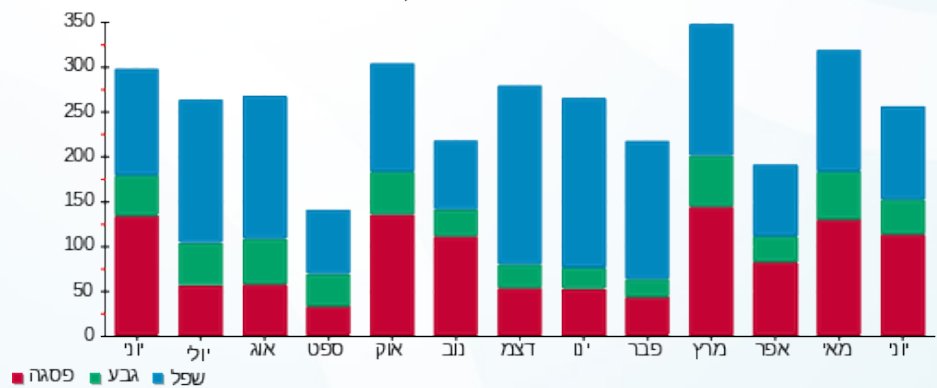

13/07/22 תאריך הפקה:
 30/06/22 תאריך קריאה נוכחית:
 01/06/22 תאריך קריאה קודמת:

שם דייר: בזק לוח חשמל ממ"מ צפוני ק.06
 שם אתר: עזריאלי חולון 2

לקוח/ה נכבד/ה, אנו מתכבדים להגיש את חישוב צריכת החשמל לתקופה 01/06/22 - 30/06/22:

קומה 06 בזק לוח חשמל ממ"מ צפוני - 3 - 19050706(3x25)

סוג תעריף	סוג צריכה	קריאה קודמת	קריאה נוכחית	סה"כ צריכה בקוט"ש	מחיר לקוט"ש בא"ג	סה"כ לתשלום
פרטי חשבון עבור תאריכים:						
777	פסגה	01/06/22	30/06/22	126.13	45.49	57.37 ₪
778	גבע	850.88	901.50	50.63	37.72	19.10 ₪
779	שפל	2,845.48	2,972.50	127.03	31.20	39.63 ₪

סה"כ לדייר:

פסגה	גבע	שפל	סה"כ	שיא ביקוש
126.13	50.63	127.03	303.78	97.80
₪ 57.37	₪ 19.10	₪ 39.63	₪ 116.10	

סה"כ צריכה
 סה"כ לתשלום

214.45 ₪	תשלום קבוע	
4.44 ₪	תשלום עבור גודל חיבור בKVA (3x25)	
334.99 ₪	סה"כ לתשלום	לא כולל מע"מ

התפלגות חיוב בש"ח לפי תע"ז

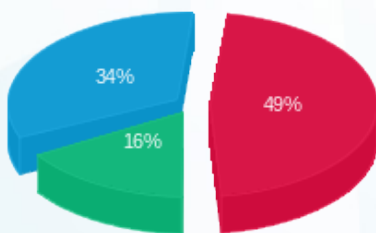

פסגה (₪ 57.37)
 גבע (₪ 19.10)
 שפל (₪ 39.63)

הסטוריית צריכה בקוט"ש

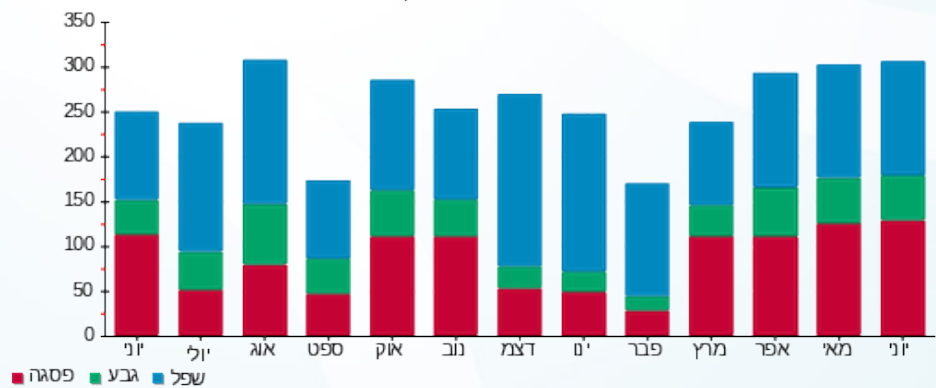

13/07/22 תאריך הפקה:
 30/06/22 תאריך קריאה נוכחית:
 01/06/22 תאריך קריאה קודמת:

שם דייר: בזק לוח חשמל ממ"מ צפוני ק.07
 שם אתר: עזריאלי חולון 2

לקוח/ה נכבד/ה, אנו מתכבדים להגיש את חישוב צריכת החשמל לתקופה 01/06/22 - 30/06/22:

קומה 07 בזק לוח חשמל ממ"מ צפוני - 3 - 19051822(3x25)

סוג תעריף	סוג צריכה	קריאה קודמת	קריאה נוכחית	סה"כ צריכה בקוט"ש	מחיר לקוט"ש בא"ג	סה"כ לתשלום
פרטי חשבון עבור תאריכים:						
777	פסגה	01/06/22	30/06/22	79.85	45.49	36.32 ₪
778	גבע	913.60	944.35	30.75	37.72	11.60 ₪
779	שפל	3,180.65	3,257.05	76.40	31.20	23.84 ₪

סה"כ לדייר:

פסגה	גבע	שפל	סה"כ	שיא ביקוש
79.85	30.75	76.40	187.00	65.26
36.32 ₪	11.60 ₪	23.84 ₪	71.76 ₪	

סה"כ צריכה
 סה"כ לתשלום

214.45 ₪	תשלום קבוע	
4.44 ₪	תשלום עבור גודל חיבור בKVA (3x25)	
290.65 ₪	סה"כ לתשלום	לא כולל מע"מ

התפלגות חיוב בש"ח לפי תעו"ז

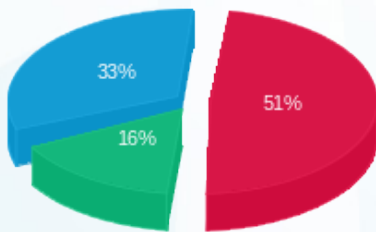

פסגה (36.32 ₪) ■
 גבע (11.60 ₪) ■
 שפל (23.84 ₪) ■

הסטוריית צריכה בקוט"ש

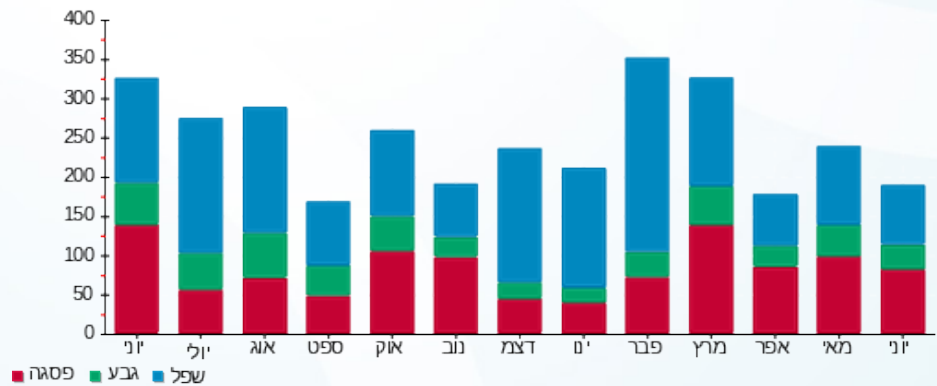

13/07/22 תאריך הפקה:
 30/06/22 תאריך קריאה נוכחית:
 01/06/22 תאריך קריאה קודמת:

שם דייר: בזק לוח ראשי ק.01
 שם אתר: עזריאלי חולון 2

לקוח/ה נכבד/ה, אנו מתכבדים להגיש את חישוב צריכת החשמל לתקופה 01/06/22 - 30/06/22:

קומה 01 בזק לוח ראשי - 1 - 18075287(3x800)

סוג תעריף	סוג צריכה	קריאה קודמת	קריאה נוכחית	סה"כ צריכה בקוט"ש	מחיר לקוט"ש בא"ג	סה"כ לתשלום
		01/06/22	30/06/22			
777	פסגה	126,721.60	135,883.50	9,161.90	45.49	4,167.75 ₪
778	גבע	48,964.00	51,569.80	2,605.80	37.72	982.91 ₪
779	שפל	159,999.40	168,240.10	8,240.70	31.20	2,571.10 ₪

סה"כ לדייר:

פסגה	גבע	שפל	סה"כ	שיא ביקוש
9,161.90	2,605.80	8,240.70	20,008.40	
4,167.75 ₪	982.91 ₪	2,571.10 ₪	7,721.75 ₪	

סה"כ צריכה
 סה"כ לתשלום

214.45 ₪	תשלום קבוע	
142.01 ₪	תשלום עבור גודל חיבור בKVA (3x800)	
8,078.21 ₪	סה"כ לתשלום	לא כולל מע"מ

התפלגות חיוב בש"ח לפי תעו"ז

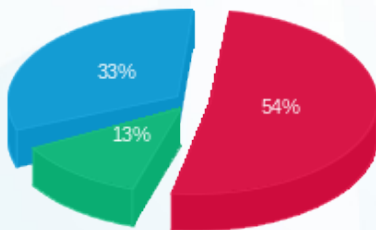

■ פסגה (4,167.75 ₪)
 ■ גבע (982.91 ₪)
 ■ שפל (2,571.10 ₪)

הסטוריית צריכה בקוט"ש

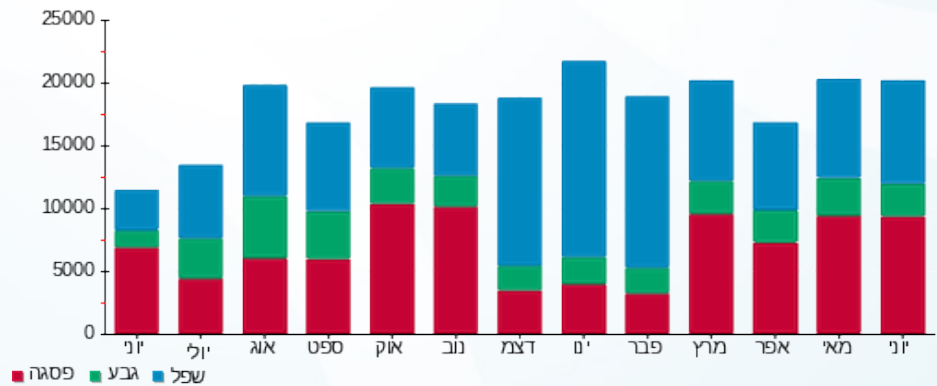



13/07/22

תאריך הפקדה:

שם דייר: בזק לוח ראשי ק.02

30/06/22

תאריך קריאה נוכחית:

שם אתר: עזריאלי חולון 2

01/06/22

תאריך קריאה קודמת:

לקוח/ה נכבד/ה, אנו מתכבדים להגיש את חישוב צריכת החשמל לתקופה 01/06/22 - 30/06/22:

קומה 02 בזק לוח ראשי - 1 - 18075221(3x630)

סוג תעריף	סוג צריכה	קריאה קודמת	קריאה נוכחית	סה"כ צריכה בקוט"ש	מחיר לקוט"ש בא"ג	סה"כ לתשלום
		01/06/22	30/06/22			
777	פסגה	130,728.80	138,074.90	7,346.10	45.49	3,341.74 ₪
778	גבע	44,023.00	45,210.40	1,187.40	37.72	447.89 ₪
779	שפל	145,589.10	151,689.30	6,100.20	31.20	1,903.26 ₪

סה"כ לדייר:

פסגה	גבע	שפל	סה"כ	שיא ביקוש
7,346.10	1,187.40	6,100.20	14,633.70	
3,341.74 ₪	447.89 ₪	1,903.26 ₪	5,692.89 ₪	

סה"כ צריכה

סה"כ לתשלום

214.45 ₪	תשלום קבוע	
111.83 ₪	תשלום עבור גודל חיבור בKVA (3x630)	
6,019.17 ₪	סה"כ לתשלום	לא כולל מע"מ

התפלגות חיוב בש"ח לפי תע"ז

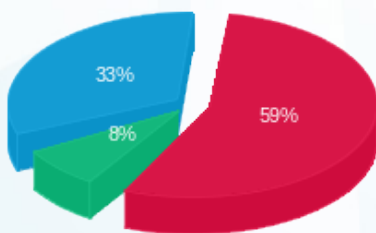

- פסגה (3,341.74 ₪)
- גבע (447.89 ₪)
- שפל (1,903.26 ₪)

הסטוריית צריכה בקוט"ש

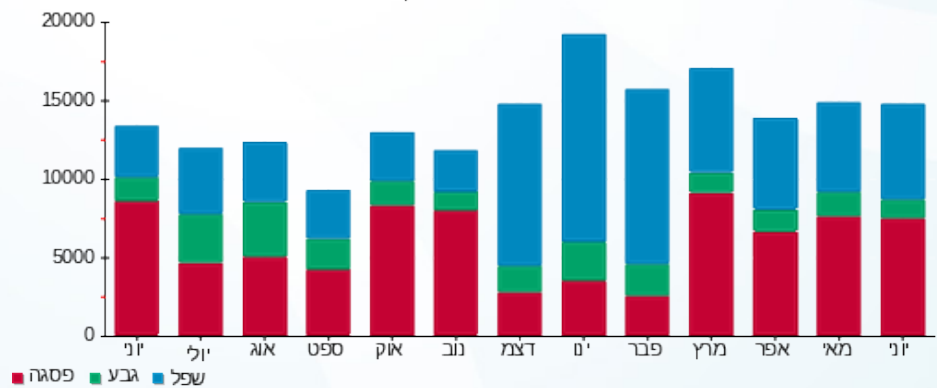

- פסגה
- גבע
- שפל





13/07/22

תאריך הפקה:

שם דייר: בזק לוח ראשי ק.03

30/06/22

תאריך קריאה נוכחית:

שם אתר: עזריאלי חולון 2

01/06/22

תאריך קריאה קודמת:

לקוח/ה נכבד/ה, אנו מתכבדים להגיש את חישוב צריכת החשמל לתקופה 01/06/22 - 30/06/22:

קומה 03 בזק לוח ראשי - 1 - 18075339(3x630)

סוג תעריף	סוג צריכה	קריאה קודמת	קריאה נוכחית	סה"כ צריכה בקוט"ש	מחיר לקוט"ש בא"ג	סה"כ לתשלום
פרטי חשבון עבור תאריכים:						
777	פסגה	01/06/22	30/06/22	8,050.90	45.49	3,662.35 ₪
778	גבע	35,360.20	37,316.60	1,956.40	37.72	737.95 ₪
779	שפל	104,426.00	111,164.30	6,738.30	31.20	2,102.35 ₪

סה"כ לדייר:

פסגה	גבע	שפל	סה"כ	שיא ביקוש
8,050.90	1,956.40	6,738.30	16,745.60	
3,662.35 ₪	737.95 ₪	2,102.35 ₪	6,502.66 ₪	

סה"כ צריכה

סה"כ לתשלום

214.45 ₪	תשלום קבוע	
111.83 ₪	תשלום עבור גודל חיבור בKVA (3x630)	
6,828.94 ₪	סה"כ לתשלום	לא כולל מע"מ

התפלגות חיוב בש"ח לפי תעו"ז

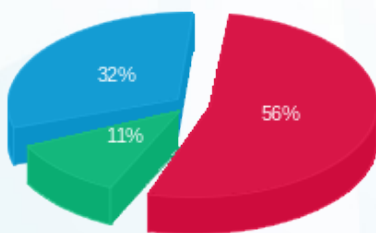

- פסגה (3,662.35 ₪) - 56%
- גבע (737.95 ₪) - 11%
- שפל (2,102.35 ₪) - 32%

הסטוריית צריכה בקוט"ש

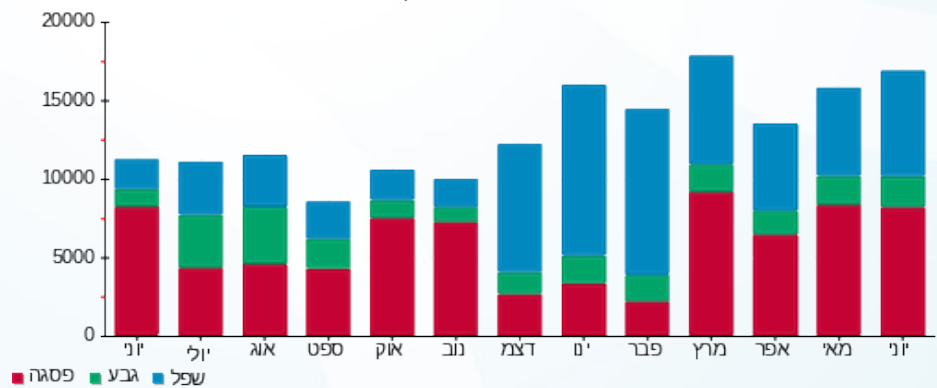

13/07/22 תאריך הפקה:
 30/06/22 תאריך קריאה נוכחית:
 01/06/22 תאריך קריאה קודמת:

שם דייר: בזק לוח ראשי ק.04
 שם אתר: עזריאלי חולון 2

לקוח/ה נכבד/ה, אנו מתכבדים להגיש את חישוב צריכת החשמל לתקופה 01/06/22 - 30/06/22:

קומה 04 בזק לוח ראשי - 1 - 18075338(3x630)

סוג תעריף	סוג צריכה	קריאה קודמת	קריאה נוכחית	סה"כ צריכה בקוט"ש	מחיר לקוט"ש בא"ג	סה"כ לתשלום
פרטי חשבון עבור תאריכים:						
777	פסגה	01/06/22	30/06/22	9,022.30	45.49	4,104.24 ₪
778	גבע	40,437.20	41,995.50	1,558.30	37.72	587.79 ₪
779	שפל	122,321.40	129,079.90	6,758.50	31.20	2,108.65 ₪

סה"כ לדייר:

פסגה	גבע	שפל	סה"כ	שיא ביקוש
9,022.30	1,558.30	6,758.50	17,339.10	
4,104.24 ₪	587.79 ₪	2,108.65 ₪	6,800.69 ₪	

סה"כ צריכה
 סה"כ לתשלום

214.45 ₪	תשלום קבוע	
111.83 ₪	תשלום עבור גודל חיבור בKVA (3x630)	
7,126.97 ₪	סה"כ לתשלום	לא כולל מע"מ

התפלגות חיוב בש"ח לפי תע"ז

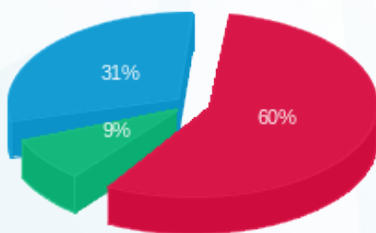

■ פסגה (4,104.24 ₪)
 ■ גבע (587.79 ₪)
 ■ שפל (2,108.65 ₪)

הסטוריית צריכה בקוט"ש

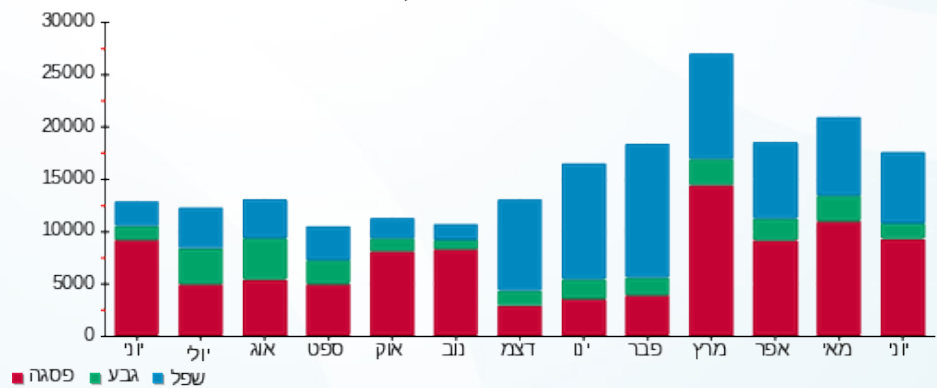



13/07/22

תאריך הפקה:

שם דייר: בזק לוח ראשי ק.05

30/06/22

תאריך קריאה נוכחית:

שם אתר: עזריאלי חולון 2

01/06/22

תאריך קריאה קודמת:

לקוח/ה נכבד/ה, אנו מתכבדים להגיש את חישוב צריכת החשמל לתקופה 01/06/22 - 30/06/22:

קומה 05 בזק לוח ראש - 1 - 18075282(3x630)

סוג תעריף	סוג צריכה	קריאה קודמת	קריאה נוכחית	סה"כ צריכה בקוט"ש	מחיר לקוט"ש בא"ג	סה"כ לתשלום
פרטי חשבון עבור תאריכים:						
777	פסגה	01/06/22	30/06/22	5,659.70	45.49	2,574.60 ₪
778	גבע	33,561.70	34,128.40	566.70	37.72	213.76 ₪
779	שפל	107,044.00	110,931.50	3,887.50	31.20	1,212.90 ₪

סה"כ לדייר:

פסגה	גבע	שפל	סה"כ	שיא ביקוש
5,659.70	566.70	3,887.50	10,113.90	
2,574.60 ₪	213.76 ₪	1,212.90 ₪	4,001.26 ₪	

סה"כ צריכה

סה"כ לתשלום

214.45 ₪	תשלום קבוע	
111.83 ₪	תשלום עבור גודל חיבור בKVA (3x630)	
4,327.54 ₪	סה"כ לתשלום	לא כולל מע"מ

התפלגות חיוב בש"ח לפי תע"ז

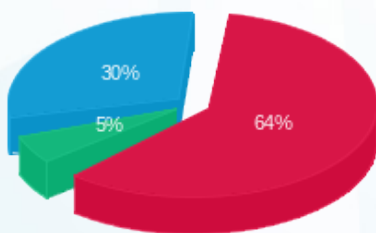

- פסגה (2,574.60 ₪) 64%
- גבע (213.76 ₪) 30%
- שפל (1,212.90 ₪) 5%

הסטוריית צריכה בקוט"ש

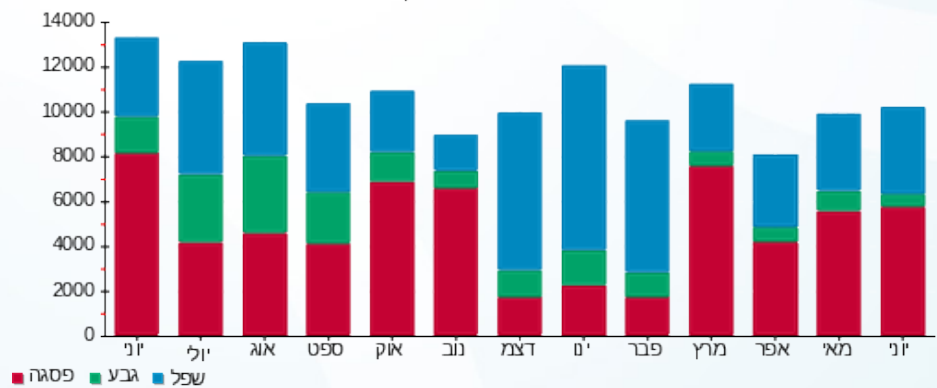



13/07/22

תאריך הפקה:

שם דייר: בזק לוח ראשי ק.06

30/06/22

תאריך קריאה נוכחית:

שם אתר: עזריאלי חולון 2

01/06/22

תאריך קריאה קודמת:

לקוח/ה נכבד/ה, אנו מתכבדים להגיש את חישוב צריכת החשמל לתקופה 01/06/22 - 30/06/22:

קומה 06 בזק לוח ראשי - 1 - 18075267(3x630)

סוג תעריף	סוג צריכה	קריאה קודמת	קריאה נוכחית	סה"כ צריכה בקוט"ש	מחיר לקוט"ש בא"ג	סה"כ לתשלום
פרטי חשבון עבור תאריכים:						
777	פסגה	01/06/22	30/06/22	7,335.70	45.49	3,337.01 ₪
778	גבע	38,326.40	40,368.90	2,042.50	37.72	770.43 ₪
779	שפל	114,711.80	121,367.30	6,655.50	31.20	2,076.52 ₪

סה"כ לדייר:

פסגה	גבע	שפל	סה"כ	שיא ביקוש
7,335.70	2,042.50	6,655.50	16,033.70	
3,337.01 ₪	770.43 ₪	2,076.52 ₪	6,183.96 ₪	

סה"כ צריכה

סה"כ לתשלום

214.45 ₪	תשלום קבוע	
111.83 ₪	תשלום עבור גודל חיבור בKVA (3x630)	
6,510.24 ₪	סה"כ לתשלום	לא כולל מע"מ

התפלגות חיוב בש"ח לפי תעו"ז

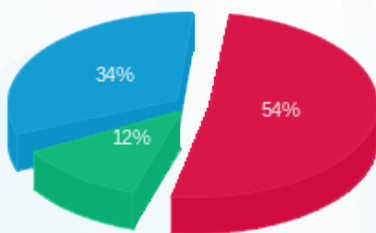

■ פסגה (3,337.01 ₪)
 ■ גבע (770.43 ₪)
 ■ שפל (2,076.52 ₪)

הסטוריית צריכה בקוט"ש

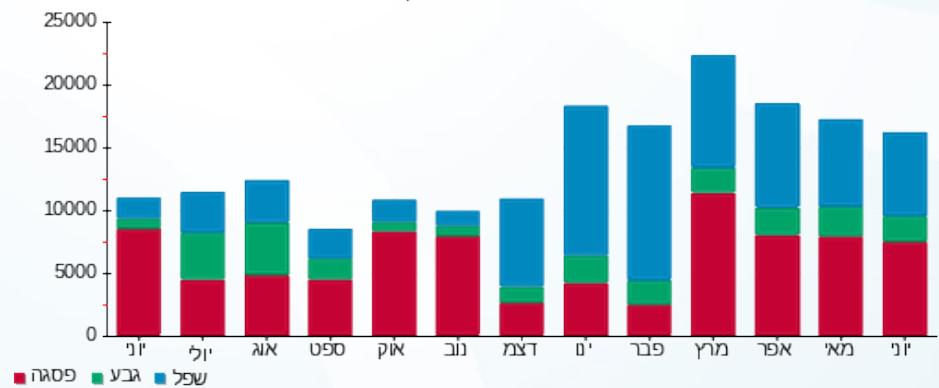

■ פסגה ■ גבע ■ שפל



13/07/22 תאריך הפקה:
 30/06/22 תאריך קריאה נוכחית:
 01/06/22 תאריך קריאה קודמת:

שם דייר: בזק לוח ראשי ק.07
 שם אתר: עזריאלי חולון 2

לקוח/ה נכבד/ה, אנו מתכבדים להגיש את חישוב צריכת החשמל לתקופה 01/06/22 - 30/06/22:

קומה 07 בזק לוח ראשי - 1 - 18075211(3x630)

סוג תעריף	סוג צריכה	קריאה קודמת	קריאה נוכחית	סה"כ צריכה בקוט"ש	מחיר לקוט"ש בא"ג	סה"כ לתשלום
פרטי חשבון עבור תאריכים:						
777	פסגה	01/06/22	30/06/22	4,818.50	45.49	2,191.94 ₪
778	גבע	27,592.00	28,291.30	699.30	37.72	263.78 ₪
779	שפל	87,907.40	91,633.50	3,726.10	31.20	1,162.54 ₪

סה"כ לדייר:

פסגה	גבע	שפל	סה"כ	שיא ביקוש
4,818.50	699.30	3,726.10	9,243.90	
2,191.94 ₪	263.78 ₪	1,162.54 ₪	3,618.25 ₪	

סה"כ צריכה
 סה"כ לתשלום

214.45 ₪	תשלום קבוע	
111.83 ₪	תשלום עבור גודל חיבור בKVA (3x630)	
3,944.54 ₪	סה"כ לתשלום	לא כולל מע"מ

התפלגות חיוב בש"ח לפי תעו"ז

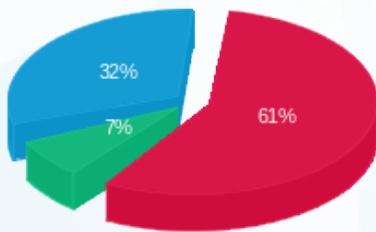

■ פסגה (2,191.94 ₪)
 ■ גבע (263.78 ₪)
 ■ שפל (1,162.54 ₪)

הסטוריית צריכה בקוט"ש

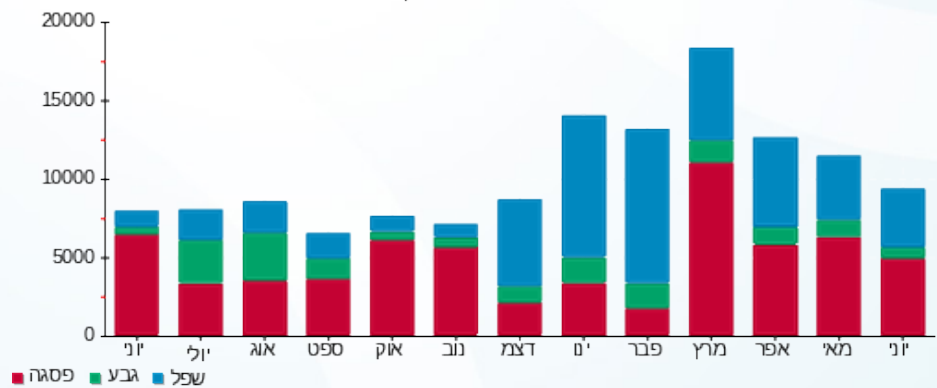



13/07/22 תאריך הפקה:
 30/06/22 תאריך קריאה נוכחית:
 01/06/22 תאריך קריאה קודמת:

שם דייר: בזק לוח ראשי שדה חיוני ק.01
 שם אתר: עזריאלי חולון 2

לקוח/ה נכבד/ה, אנו מתכבדים להגיש את חישוב צריכת החשמל לתקופה 01/06/22 - 30/06/22:

קומה 01 בזק לוח ראשי שדה חיוני - 1 - 19051887(3x160)

סוג תעריף	סוג צריכה	קריאה קודמת	קריאה נוכחית	סה"כ צריכה בקוט"ש	מחיר לקוט"ש בא"ג	סה"כ לתשלום
פרטי חשבון עבור תאריכים:						
		01/06/22	30/06/22			
777	פסגה	11,275.50	11,948.20	672.70	45.49	306.01 ₪
778	גבע	5,735.95	5,972.50	236.55	37.72	89.23 ₪
779	שפל	18,878.65	19,482.50	603.85	31.20	188.40 ₪

סה"כ לדייר:

פסגה	גבע	שפל	סה"כ	שיא ביקוש
672.70	236.55	603.85	1,513.10	195.06
₪ 306.01	₪ 89.23	₪ 188.40	₪ 583.64	

סה"כ צריכה
 סה"כ לתשלום

214.45 ₪	תשלום קבוע	
28.40 ₪	תשלום עבור גודל חיבור בKVA (3x160)	
826.49 ₪	סה"כ לתשלום	לא כולל מע"מ

התפלגות חיוב בש"ח לפי תעו"ז

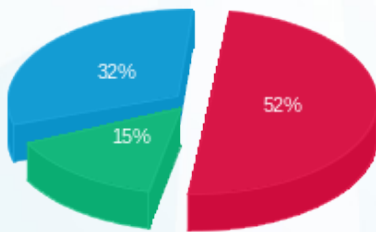

פסגה (₪ 306.01) 52%
 גבע (₪ 89.23) 15%
 שפל (₪ 188.40) 32%

הסטוריית צריכה בקוט"ש

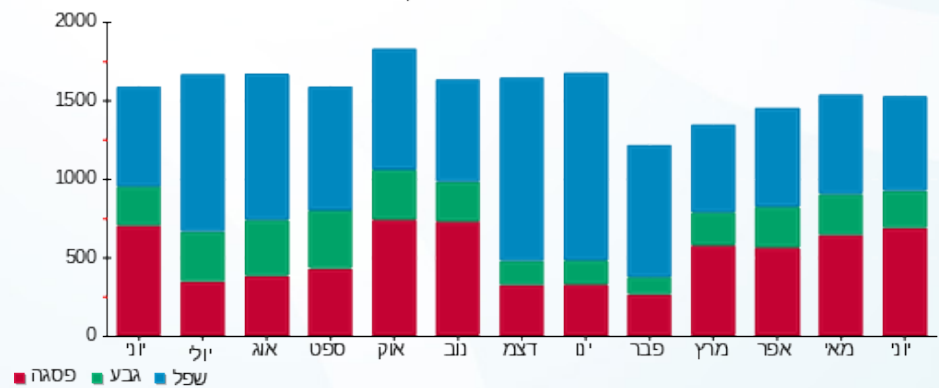

13/07/22 תאריך הפקה:
 30/06/22 תאריך קריאה נוכחית:
 01/06/22 תאריך קריאה קודמת:

שם דייר: בזק לוח ראשי שדה חיוני ק.02
 שם אתר: עזריאלי חולון 2

לקוח/ה נכבד/ה, אנו מתכבדים להגיש את חישוב צריכת החשמל לתקופה 01/06/22 - 30/06/22:

קומה 02 בזק לוח ראשי שדה חיוני - 1 - 19051806(3x160)

סוג תעריף	סוג צריכה	קריאה קודמת	קריאה נוכחית	סה"כ צריכה בקוט"ש	מחיר לקוט"ש בא"ג	סה"כ לתשלום
פרטי חשבון עבור תאריכים:						
777	פסגה	01/06/22	30/06/22	774.20	45.49	352.18 ₪
778	גבע	6,634.10	6,892.70	258.60	37.72	97.54 ₪
779	שפל	22,008.25	22,669.80	661.55	31.20	206.40 ₪

סה"כ לדייר:

פסגה	גבע	שפל	סה"כ	שיא ביקוש
774.20	258.60	661.55	1,694.35	194.61
₪ 352.18	₪ 97.54	₪ 206.40	₪ 656.13	

סה"כ צריכה
 סה"כ לתשלום

214.45 ₪	תשלום קבוע	
28.40 ₪	תשלום עבור גודל חיבור בKVA (3x160)	
898.98 ₪	סה"כ לתשלום	לא כולל מע"מ

התפלגות חיוב בש"ח לפי תעו"ז

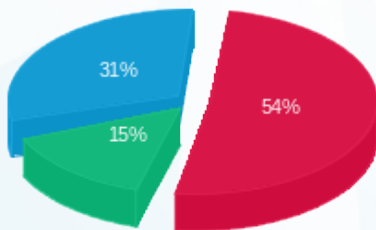

פסגה (352.18 ₪) - 31%
 גבע (97.54 ₪) - 15%
 שפל (206.40 ₪) - 54%

הסטוריית צריכה בקוט"ש

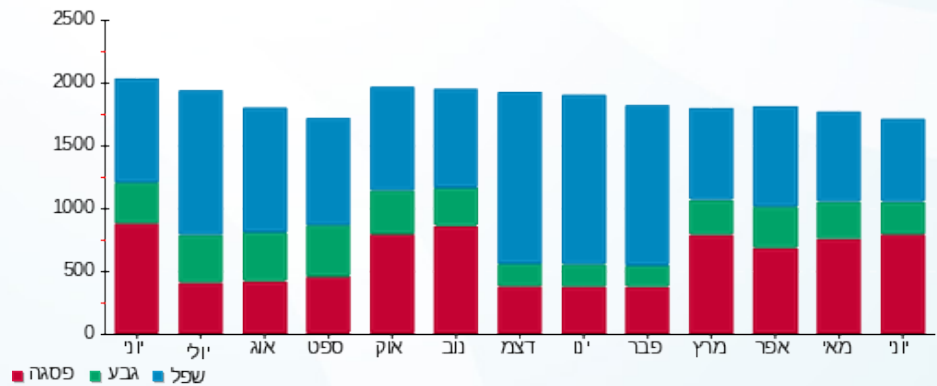



13/07/22

תאריך הפקה:

שם דייר: בזק לוח ראשי שדה חיוני ק.03

30/06/22

תאריך קריאה נוכחית:

שם אתר: עזריאלי חולון 2

01/06/22

תאריך קריאה קודמת:

לקוח/ה נכבד/ה, אנו מתכבדים להגיש את חישוב צריכת החשמל לתקופה 01/06/22 - 30/06/22:

קומה 03 בזק לוח ראשי שדה חיוני - 1 - 19051886(3x160)

סוג תעריף	סוג צריכה	קריאה קודמת	קריאה נוכחית	סה"כ צריכה בקוט"ש	מחיר לקוט"ש בא"ג	סה"כ לתשלום
פרטי חשבון עבור תאריכים:						
777	פסגה	01/06/22	30/06/22	744.75	45.49	338.79 ₪
778	גבע	6,195.30	6,472.10	276.80	37.72	104.41 ₪
779	שפל	20,694.75	21,402.70	707.95	31.20	220.88 ₪

סה"כ לדייר:

פסגה	גבע	שפל	סה"כ	שיא ביקוש
744.75	276.80	707.95	1,729.50	194.62
₪ 338.79	₪ 104.41	₪ 220.88	₪ 664.08	

סה"כ צריכה

סה"כ לתשלום

214.45 ₪	תשלום קבוע	
28.40 ₪	תשלום עבור גודל חיבור בKVA (3x160)	
906.93 ₪	סה"כ לתשלום	לא כולל מע"מ

התפלגות חיוב בש"ח לפי תעו"ז

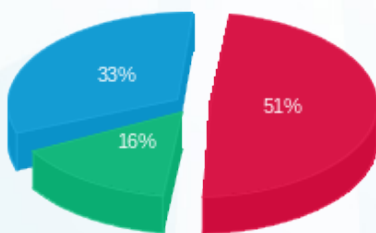

- פסגה (₪ 338.79)
- גבע (₪ 104.41)
- שפל (₪ 220.88)

הסטוריית צריכה בקוט"ש

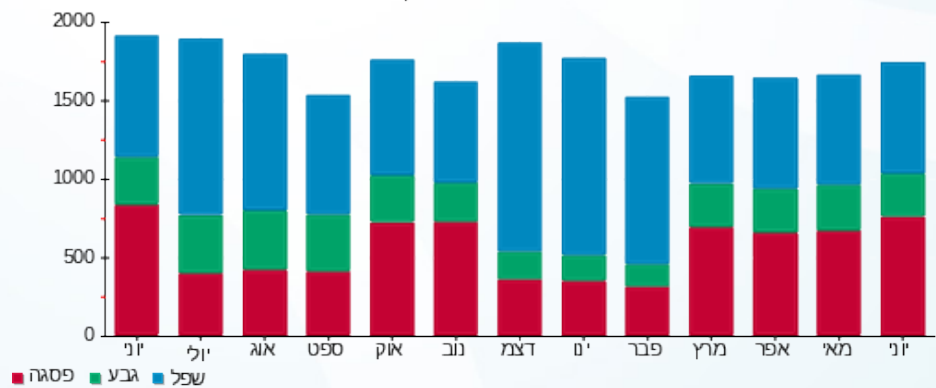

13/07/22 תאריך הפקה:
 30/06/22 תאריך קריאה נוכחית:
 01/06/22 תאריך קריאה קודמת:

שם דייר: בזק לוח ראשי שדה חיוני ק.04
 שם אתר: עזריאלי חולון 2

לקוח/ה נכבד/ה, אנו מתכבדים להגיש את חישוב צריכת החשמל לתקופה 01/06/22 - 30/06/22:

קומה 04 בזק לוח ראשי שדה חיוני - 1 - 19051893(3x160)

סוג תעריף	סוג צריכה	קריאה קודמת	קריאה נוכחית	סה"כ צריכה בקוט"ש	מחיר לקוט"ש בא"ג	סה"כ לתשלום
פרטי חשבון עבור תאריכים:						
777	פסגה	01/06/22	30/06/22	705.00	45.49	320.70 ₪
778	גבע	6,258.25	6,505.90	247.65	37.72	93.41 ₪
779	שפל	20,760.10	21,403.90	643.80	31.20	200.87 ₪

סה"כ לדיר:

פסגה	גבע	שפל	סה"כ	שיא ביקוש
705.00	247.65	643.80	1,596.45	194.75
₪ 320.70	₪ 93.41	₪ 200.87	₪ 614.98	

סה"כ צריכה
 סה"כ לתשלום

214.45 ₪	תשלום קבוע	
28.40 ₪	תשלום עבור גודל חיבור בKVA (3x160)	
857.84 ₪	סה"כ לתשלום	לא כולל מע"מ

התפלגות חיוב בש"ח לפי תעו"ז

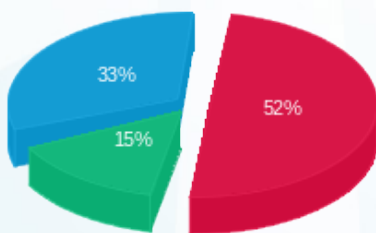

■ פסגה (₪ 320.70)
 ■ גבע (₪ 93.41)
 ■ שפל (₪ 200.87)

הסטוריית צריכה בקוט"ש

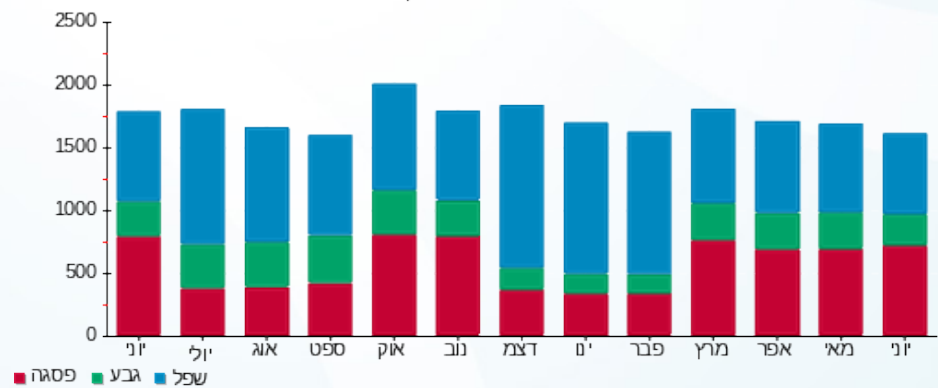

13/07/22 תאריך הפקה:
 30/06/22 תאריך קריאה נוכחית:
 01/06/22 תאריך קריאה קודמת:

שם דייר: בזק לוח ראשי שדה חיוני ק.05
 שם אתר: עזריאלי חולון 2

לקוח/ה נכבד/ה, אנו מתכבדים להגיש את חישוב צריכת החשמל לתקופה 01/06/22 - 30/06/22:

קומה 05 בזק לוח ראשי שדה חיוני - 1 - 19051885(3x160)

סוג תעריף	סוג צריכה	קריאה קודמת	קריאה נוכחית	סה"כ צריכה בקוט"ש	מחיר לקוט"ש בא"ג	סה"כ לתשלום
		01/06/22	30/06/22			
777	פסגה	12,842.25	13,580.00	737.75	45.49	335.60 ₪
778	גבע	6,445.70	6,716.90	271.20	37.72	102.30 ₪
779	שפל	21,423.80	22,121.40	697.60	31.20	217.65 ₪

סה"כ לדייר:

פסגה	גבע	שפל	סה"כ	שיא ביקוש
737.75	271.20	697.60	1,706.55	194.64
335.60 ₪	102.30 ₪	217.65 ₪	655.55 ₪	

סה"כ צריכה
 סה"כ לתשלום

214.45 ₪	תשלום קבוע	
28.40 ₪	תשלום עבור גודל חיבור בKVA (3x160)	
898.40 ₪	סה"כ לתשלום	לא כולל מע"מ

התפלגות חיוב בש"ח לפי תעו"ז

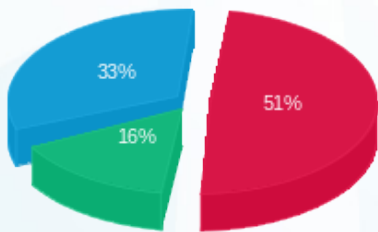

■ פסגה (335.60 ₪)
 ■ גבע (102.30 ₪)
 ■ שפל (217.65 ₪)

הסטוריית צריכה בקוט"ש

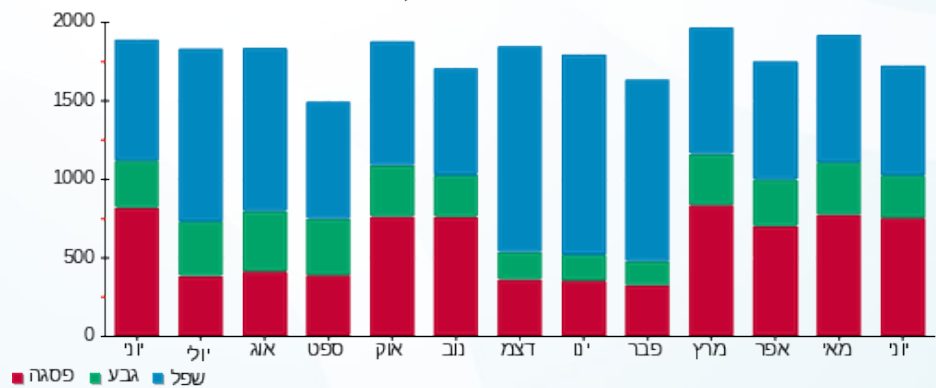

13/07/22 תאריך הפקה:
 30/06/22 תאריך קריאה נוכחית:
 01/06/22 תאריך קריאה קודמת:

שם דייר: בזק לוח ראשי שדה חיוני ק.06
 שם אתר: עזריאלי חולון 2

לקוח/ה נכבד/ה, אנו מתכבדים להגיש את חישוב צריכת החשמל לתקופה 01/06/22 - 30/06/22:

קומה 06 בזק לוח ראשי שדה חיוני - 1 - 19050706(3x160)

סוג תעריף	סוג צריכה	קריאה קודמת	קריאה נוכחית	סה"כ צריכה בקוט"ש	מחיר לקוט"ש בא"ג	סה"כ לתשלום
פרטי חשבון עבור תאריכים:						
777	פסגה	01/06/22	30/06/22	671.90	45.49	305.65 ₪
778	גבע	5,458.65	5,707.00	248.35	37.72	93.68 ₪
779	שפל	18,142.90	18,782.70	639.80	31.20	199.62 ₪

סה"כ לדייר:

פסגה	גבע	שפל	סה"כ	שיא ביקוש
671.90	248.35	639.80	1,560.05	194.72
₪ 305.65	₪ 93.68	₪ 199.62	₪ 598.94	

סה"כ צריכה
 סה"כ לתשלום

214.45 ₪	תשלום קבוע	
28.40 ₪	תשלום עבור גודל חיבור בKVA (3x160)	
841.79 ₪	סה"כ לתשלום	לא כולל מע"מ

התפלגות חיוב בש"ח לפי תעו"ז

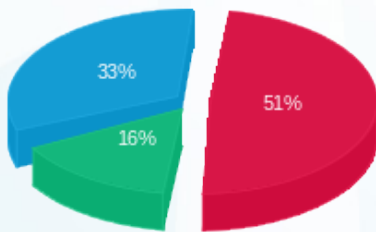

פסגה (₪ 305.65) 51%
 גבע (₪ 93.68) 16%
 שפל (₪ 199.62) 33%

הסטוריית צריכה בקוט"ש

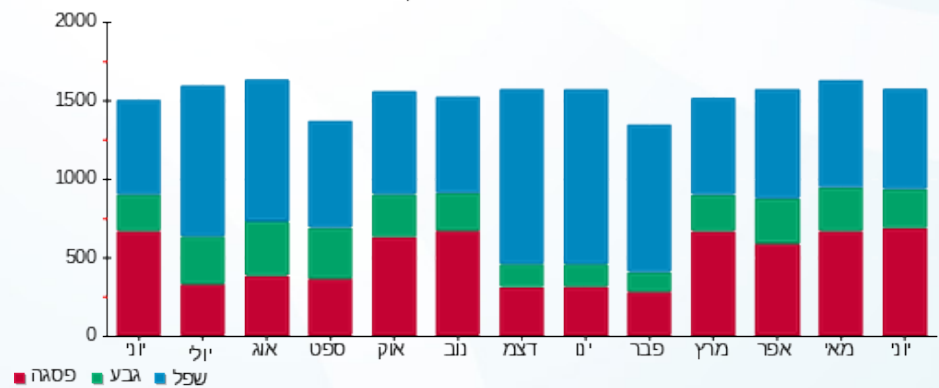

13/07/22 תאריך הפקה:
 30/06/22 תאריך קריאה נוכחית:
 01/06/22 תאריך קריאה קודמת:

שם דייר: בזק לוח ראשי שדה חיוני ק.07
 שם אתר: עזריאלי חולון 2

לקוח/ה נכבד/ה, אנו מתכבדים להגיש את חישוב צריכת החשמל לתקופה 01/06/22 - 30/06/22:

קומה 07 בזק לוח ראשי שדה חיוני - 1 - 19051822(3x160)

סוג תעריף	סוג צריכה	קריאה קודמת	קריאה נוכחית	סה"כ צריכה בקוט"ש	מחיר לקוט"ש בא"ג	סה"כ לתשלום
פרטי חשבון עבור תאריכים:						
777	פסגה	01/06/22	30/06/22	693.50	45.49	315.47 ₪
778	גבע	6,123.50	6,381.80	258.30	37.72	97.43 ₪
779	שפל	20,655.40	21,312.90	657.50	31.20	205.14 ₪

סה"כ לדייר:

פסגה	גבע	שפל	סה"כ	שיא ביקוש
693.50	258.30	657.50	1,609.30	194.79
₪ 315.47	₪ 97.43	₪ 205.14	₪ 618.04	

סה"כ צריכה
 סה"כ לתשלום

214.45 ₪	תשלום קבוע	
28.40 ₪	תשלום עבור גודל חיבור בKVA (3x160)	
860.90 ₪	סה"כ לתשלום	לא כולל מע"מ

התפלגות חיוב בש"ח לפי תעו"ז

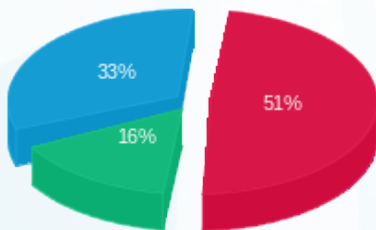

■ פסגה (₪ 315.47)
 ■ גבע (₪ 97.43)
 ■ שפל (₪ 205.14)

הסטוריית צריכה בקוט"ש

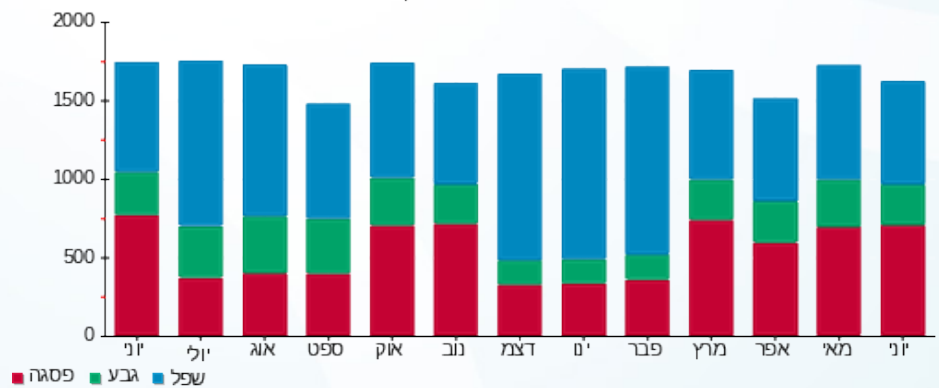

13/07/22 תאריך הפקה:
 30/06/22 תאריך קריאה נוכחית:
 01/06/22 תאריך קריאה קודמת:

שם דייר: בזק מעלית מס' 1
 שם אתר: עזריאלי חולון 2

לקוח/ה נכבד/ה, אנו מתכבדים להגיש את חישוב צריכת החשמל לתקופה 01/06/22 - 30/06/22:

בזק מעלית מס' 1 - 19093420 (3x63)

סוג תעריף	סוג צריכה	קריאה קודמת	קריאה נוכחית	סה"כ צריכה בקוט"ש	מחיר לקוט"ש בא"ג	סה"כ לתשלום
פרטי חשבון עבור תאריכים:						
777	פסגה	01/06/22	30/06/22	800.80	45.49	364.28 ₪
778	גבע	1,840.10	1,858.30	18.20	37.72	6.87 ₪
779	שפל	4,915.73	4,999.60	83.87	31.20	26.17 ₪

סה"כ לדייר:

פסגה	גבע	שפל	סה"כ	שיא ביקוש
800.80	18.20	83.87	902.87	196.28
364.28 ₪	6.87 ₪	26.17 ₪	397.31 ₪	

סה"כ צריכה
 סה"כ לתשלום

214.45 ₪	תשלום קבוע	
11.18 ₪	תשלום עבור גודל חיבור בKVA (3x63)	
622.95 ₪	סה"כ לתשלום	לא כולל מע"מ

התפלגות חיוב בש"ח לפי תעו"ז

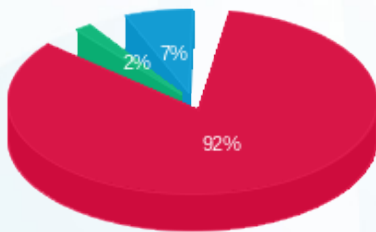

■ פסגה (364.28 ₪)
 ■ גבע (6.87 ₪)
 ■ שפל (26.17 ₪)

הסטוריית צריכה בקוט"ש

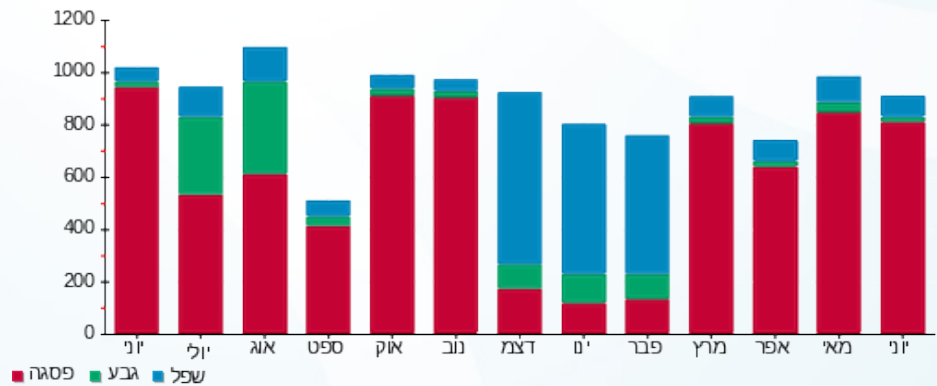



13/07/22

תאריך הפקדה:

שם דייר: בזק מעלית מס' 2

30/06/22

תאריך קריאה נוכחית:

שם אתר: עזריאלי חולון 2

01/06/22

תאריך קריאה קודמת:

לקוח/ה נכבד/ה, אנו מתכבדים להגיש את חישוב צריכת החשמל לתקופה 01/06/22 - 30/06/22:

בזק מעלית מס' 2 - 2 - 19093420(3x63)

סוג תעריף	סוג צריכה	קריאה קודמת	קריאה נוכחית	סה"כ צריכה בקוט"ש	מחיר לקוט"ש בא"ג	סה"כ לתשלום
פרטי חשבון עבור תאריכים:						
777	פסגה	01/06/22	30/06/22	899.43	45.49	409.15 ₪
778	גבע	2,164.93	2,189.20	24.27	37.72	9.15 ₪
779	שפל	5,896.43	6,006.90	110.47	31.20	34.47 ₪

סה"כ לדייר:

פסגה	גבע	שפל	סה"כ	שיא ביקוש
899.43	24.27	110.47	1,034.17	196.28
409.15 ₪	9.15 ₪	34.47 ₪	452.77 ₪	

סה"כ צריכה

סה"כ לתשלום

214.45 ₪	תשלום קבוע	
11.18 ₪	תשלום עבור גודל חיבור בKVA (3x63)	
678.40 ₪	סה"כ לתשלום	לא כולל מע"מ

התפלגות חיוב בש"ח לפי תעו"ז

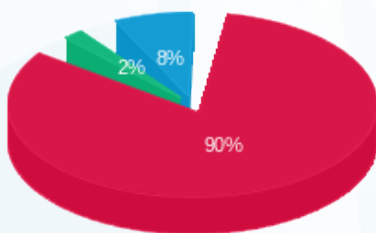

- פסגה (409.15 ₪) 90%
- גבע (9.15 ₪) 8%
- שפל (34.47 ₪) 2%

הסטוריית צריכה בקוט"ש

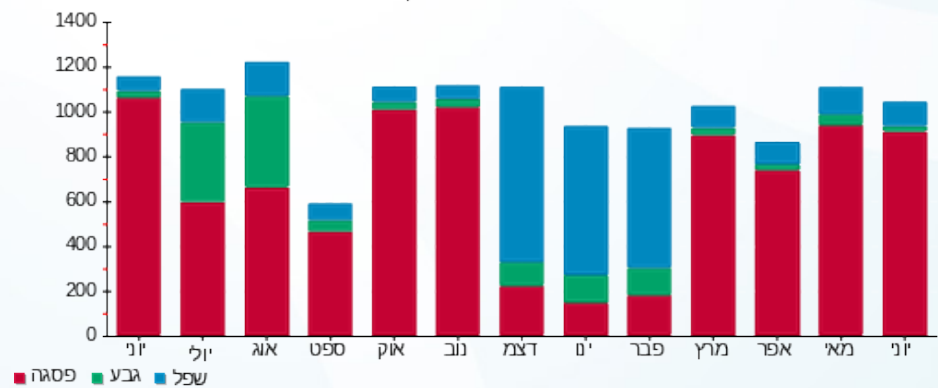



13/07/22

תאריך הפקה:

שם דייר: בזק מעלית מס' 3

30/06/22

תאריך קריאה נוכחית:

שם אתר: עזריאלי חולון 2

01/06/22

תאריך קריאה קודמת:

לקוח/ה נכבד/ה, אנו מתכבדים להגיש את חישוב צריכת החשמל לתקופה 01/06/22 - 30/06/22:

בזק מעלית מס' 3 - 3 - 19093420(3x63)

סוג תעריף	סוג צריכה	קריאה קודמת	קריאה נוכחית	סה"כ צריכה בקוט"ש	מחיר לקוט"ש בא"ג	סה"כ לתשלום
פרטי חשבון עבור תאריכים:						
777	פסגה	01/06/22	30/06/22	37.57	45.49	17.09 ₪
778	גבע	714.17	725.30	11.13	37.72	4.20 ₪
779	שפל	2,105.83	2,135.80	29.97	31.20	9.35 ₪

סה"כ לדייר:

פסגה	גבע	שפל	סה"כ	שיא ביקוש
37.57	11.13	29.97	78.67	196.42
17.09 ₪	4.20 ₪	9.35 ₪	30.64 ₪	

סה"כ צריכה

סה"כ לתשלום

214.45 ₪	תשלום קבוע	
11.18 ₪	תשלום עבור גודל חיבור בKVA (3x63)	
256.27 ₪	סה"כ לתשלום	לא כולל מע"מ

התפלגות חיוב בש"ח לפי תעו"ז

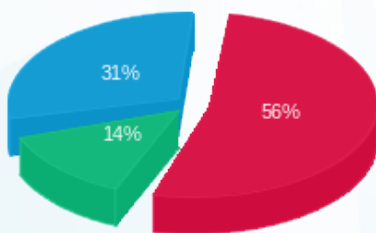

■ פסגה (17.09 ₪)
■ גבע (4.20 ₪)
■ שפל (9.35 ₪)

הסטוריית צריכה בקוט"ש

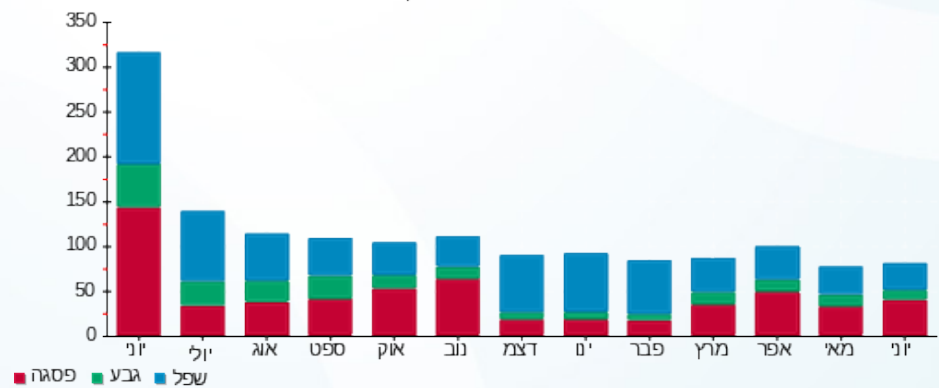

■ פסגה ■ גבע ■ שפל





13/07/22

תאריך הפקה:

שם דייר: בזק מעלית מס' 4

30/06/22

תאריך קריאה נוכחית:

שם אתר: עזריאלי חולון 2

01/06/22

תאריך קריאה קודמת:

לקוח/ה נכבד/ה, אנו מתכבדים להגיש את חישוב צריכת החשמל לתקופה 01/06/22 - 30/06/22:

בזק מעלית מס' 4 - 4 - 19093420(3x63)

סוג תעריף	סוג צריכה	קריאה קודמת	קריאה נוכחית	סה"כ צריכה בקוט"ש	מחיר לקוט"ש בא"ג	סה"כ לתשלום
פרטי חשבון עבור תאריכים:						
777	פסגה	01/06/22	30/06/22	796.63	45.49	362.39 ₪
778	גבע	1,970.90	1,995.10	24.20	37.72	9.13 ₪
779	שפל	5,273.00	5,375.20	102.20	31.20	31.89 ₪

סה"כ לדייר:

פסגה	גבע	שפל	סה"כ	שיא ביקוש
796.63	24.20	102.20	923.03	196.15
362.39 ₪	9.13 ₪	31.89 ₪	403.40 ₪	

סה"כ צריכה

סה"כ לתשלום

214.45 ₪	תשלום קבוע	
11.18 ₪	תשלום עבור גודל חיבור בKVA (3x63)	
629.04 ₪	סה"כ לתשלום	לא כולל מע"מ

התפלגות חיוב בש"ח לפי תעו"ז

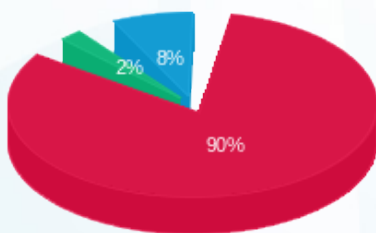

- פסגה (362.39 ₪) 90%
- גבע (9.13 ₪) 8%
- שפל (31.89 ₪) 2%

הסטוריית צריכה בקוט"ש

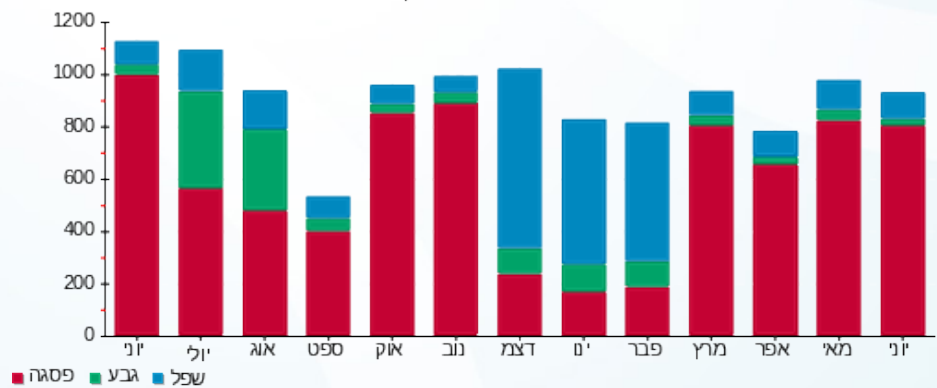



13/07/22

תאריך הפקדה:

שם דייר: בזק מעלית מס' 5

30/06/22

תאריך קריאה נוכחית:

שם אתר: עזריאלי חולון 2

01/06/22

תאריך קריאה קודמת:

לקוח/ה נכבד/ה, אנו מתכבדים להגיש את חישוב צריכת החשמל לתקופה 01/06/22 - 30/06/22:

בזק מעלית מס' 5 - 1 - 19093419(3x63)

סוג תעריף	סוג צריכה	קריאה קודמת	קריאה נוכחית	סה"כ צריכה בקוט"ש	מחיר לקוט"ש בא"ג	סה"כ לתשלום
		01/06/22	30/06/22			
777	פסגה	14,544.00	15,542.20	998.20	45.49	454.08 ₪
778	גבע	2,728.40	2,759.90	31.50	37.72	11.88 ₪
779	שפל	6,882.20	7,003.10	120.90	31.20	37.72 ₪

סה"כ לדייר:

פסגה	גבע	שפל	סה"כ	שיא ביקוש
998.20	31.50	120.90	1,150.60	196.31
454.08 ₪	11.88 ₪	37.72 ₪	503.68 ₪	

סה"כ צריכה

סה"כ לתשלום

214.45 ₪	תשלום קבוע	
11.18 ₪	תשלום עבור גודל חיבור בKVA (3x63)	
729.32 ₪	סה"כ לתשלום	לא כולל מע"מ

התפלגות חיוב בש"ח לפי תעו"ז

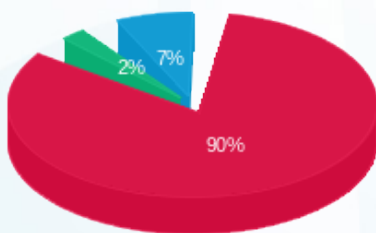

- פסגה (454.08 ₪)
- גבע (11.88 ₪)
- שפל (37.72 ₪)

הסטוריית צריכה בקוט"ש

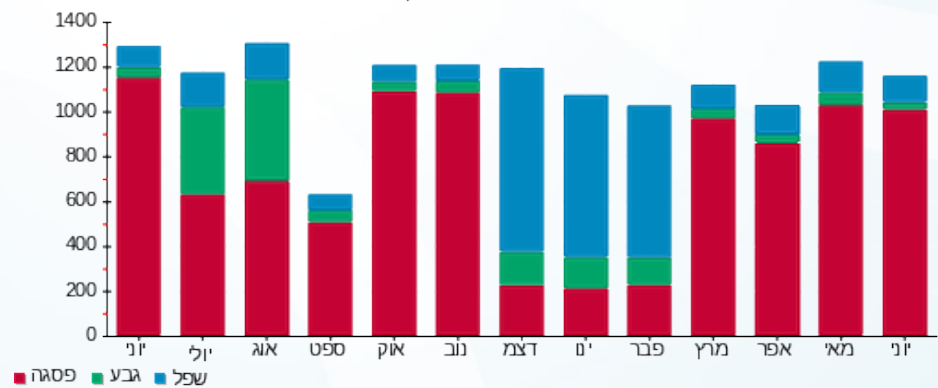



13/07/22

תאריך הפקה:

שם דייר: בזק מעלית מס' 7

30/06/22

תאריך קריאה נוכחית:

שם אתר: עזריאלי חולון 2

01/06/22

תאריך קריאה קודמת:

לקוח/ה נכבד/ה, אנו מתכבדים להגיש את חישוב צריכת החשמל לתקופה 01/06/22 - 30/06/22:

בזק מעלית מס' 7 - 3 - 19093419(3x63)

סוג תעריף	סוג צריכה	קריאה קודמת	קריאה נוכחית	סה"כ צריכה בקוט"ש	מחיר לקוט"ש בא"ג	סה"כ לתשלום
		01/06/22	30/06/22			
777	פסגה	2,232.60	2,268.20	35.60	45.49	16.19 ₪
778	גבע	1,026.80	1,040.20	13.40	37.72	5.05 ₪
779	שפל	2,539.10	2,573.90	34.80	31.20	10.86 ₪

סה"כ לדייר:

פסגה	גבע	שפל	סה"כ	שיא ביקוש
35.60	13.40	34.80	83.80	130.96
16.19 ₪	5.05 ₪	10.86 ₪	32.11 ₪	

סה"כ צריכה

סה"כ לתשלום

214.45 ₪	תשלום קבוע	
11.18 ₪	תשלום עבור גודל חיבור בKVA (3x63)	
257.74 ₪	סה"כ לתשלום	לא כולל מע"מ

התפלגות חיוב בש"ח לפי תעו"ז

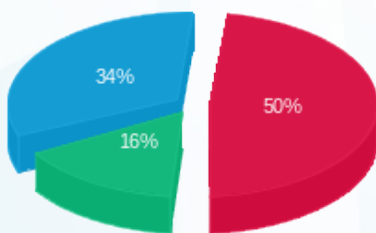

■ פסגה (16.19 ₪)
■ גבע (5.05 ₪)
■ שפל (10.86 ₪)

הסטוריית צריכה בקוט"ש

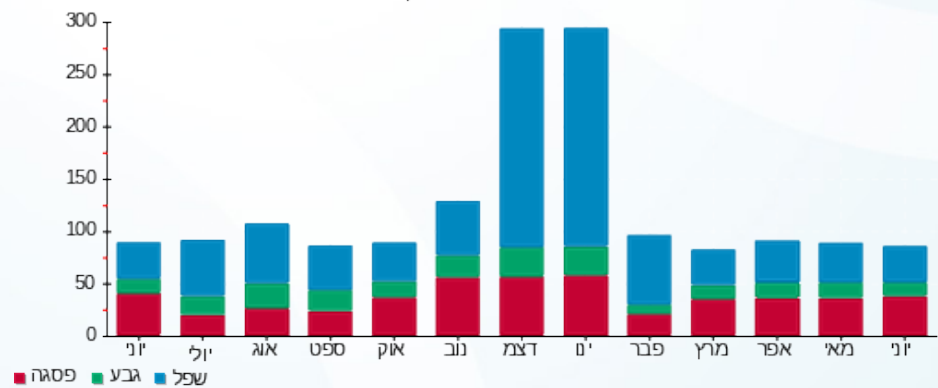



13/07/22

תאריך הפקה:

שם דייר: בזק מעלית מס' 8

30/06/22

תאריך קריאה נוכחית:

שם אתר: עזריאלי חולון 2

01/06/22

תאריך קריאה קודמת:

לקוח/ה נכבד/ה, אנו מתכבדים להגיש את חישוב צריכת החשמל לתקופה 01/06/22 - 30/06/22:

בזק מעלית מס' 8 - 2 - 19093419(3x63)

סוג תעריף	סוג צריכה	קריאה קודמת	קריאה נוכחית	סה"כ צריכה בקוט"ש	מחיר לקוט"ש בא"ג	סה"כ לתשלום
פרטי חשבון עבור תאריכים:						
777	פסגה	01/06/22	30/06/22	36.20	45.49	16.47 ₪
778	גבע	1,063.80	1,077.60	13.80	37.72	5.21 ₪
779	שפל	2,757.70	2,792.80	35.10	31.20	10.95 ₪

סה"כ לדייר:

פסגה	גבע	שפל	סה"כ	שיא ביקוש
36.20	13.80	35.10	85.10	130.96
16.47 ₪	5.21 ₪	10.95 ₪	32.62 ₪	

סה"כ צריכה

סה"כ לתשלום

214.45 ₪	תשלום קבוע	
11.18 ₪	תשלום עבור גודל חיבור בKVA (3x63)	
258.26 ₪	סה"כ לתשלום	לא כולל מע"מ

התפלגות חיוב בש"ח לפי תע"ז

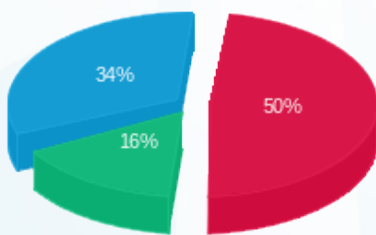

- פסגה (16.47 ₪) - 50%
- גבע (5.21 ₪) - 16%
- שפל (10.95 ₪) - 34%

הסטוריית צריכה בקוט"ש

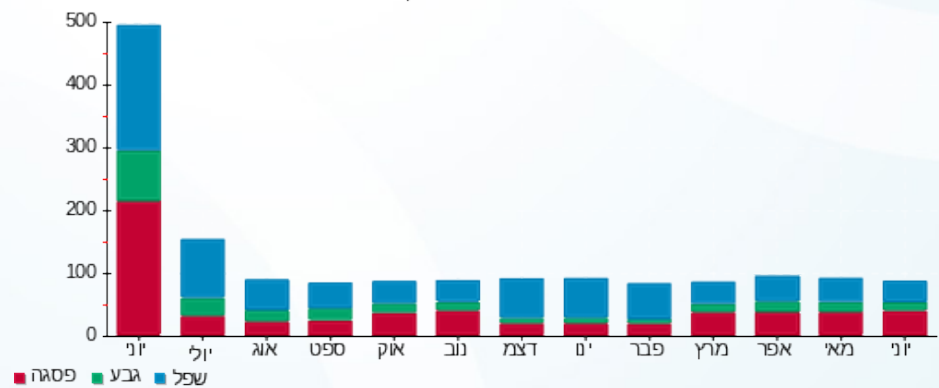



13/07/22 תאריך הפקה:
 30/06/22 תאריך קריאה נכחית:
 01/06/22 תאריך קריאה קודמת:

שם דייר: בזק סה"כ
 שם אתר: עזריאלי חולון 2

לקוח/ה נכבד/ה, אנו מתכבדים להגיש את חישוב צריכת החשמל לתקופה 01/06/22 - 30/06/22:
ראשי שנאי 2 - 1 - 17312765(3x4000)

סוג תעריף	סוג צריכה	קריאה קודמת	קריאה נכחית	סה"כ צריכה בקוט"ש	מחיר לקוט"ש בא"ג	סה"כ לתשלום
פרטי חשבון עבור תאריכים:			01/06/22	30/06/22		
777	פסגה	596,334.50	636,623.50	40,289.00	45.49	18,327.47 ₪
778	גבע	203,979.00	210,981.00	7,002.00	37.72	2,641.15 ₪
779	שפל	716,791.00	734,264.50	17,473.50	31.20	5,451.73 ₪

תאורת חניון - ראשי שדה בלתי חיוני 1 - 19051823(3x160)

סוג תעריף	סוג צריכה	קריאה קודמת	קריאה נכחית	סה"כ צריכה בקוט"ש	מחיר לקוט"ש בא"ג	סה"כ לתשלום
פרטי חשבון עבור תאריכים:			01/06/22	30/06/22		
777	פסגה	6,616.20	6,777.40	-161.20	45.49	-73.33 ₪
778	גבע	3,329.80	3,389.40	-59.60	37.72	-22.48 ₪
779	שפל	11,596.30	11,752.40	-156.10	31.20	-48.70 ₪

ראשי שנאי 3 - 1 - 19051899(3x4000)

סוג תעריף	סוג צריכה	קריאה קודמת	קריאה נכחית	סה"כ צריכה בקוט"ש	מחיר לקוט"ש בא"ג	סה"כ לתשלום
פרטי חשבון עבור תאריכים:			01/06/22	30/06/22		
777	פסגה	1,240,116.00	1,376,988.00	136,872.00	45.49	62,263.07 ₪
778	גבע	448,964.00	480,020.00	31,056.00	37.72	11,714.32 ₪
779	שפל	1,177,320.00	1,239,288.00	61,968.00	31.20	19,334.02 ₪

ראשי שנאי 1 - 1 - 19093468(3x4000)

סוג תעריף	סוג צריכה	קריאה קודמת	קריאה נכחית	סה"כ צריכה בקוט"ש	מחיר לקוט"ש בא"ג	סה"כ לתשלום
פרטי חשבון עבור תאריכים:			01/06/22	30/06/22		
777	פסגה	1,338,364.00	1,440,936.00	102,572.00	45.49	46,660.00 ₪
778	גבע	437,802.00	458,972.00	21,170.00	37.72	7,985.32 ₪
779	שפל	1,301,216.00	1,361,124.00	59,908.00	31.20	18,691.30 ₪

סה"כ לדיר:

פסגה	גבע	שפל	סה"כ	שיא ביקוש
------	-----	-----	------	-----------





סה"כ לדירה:

פסגה	גבע	שפל	סה"כ	שיא ביקוש
279,571.80	59,168.40	139,193.40	477,933.60	612.16
127,177.21 ₪	22,318.32 ₪	43,428.34 ₪	192,923.87 ₪	

סה"כ צריכה

סה"כ לתשלום

214.45 ₪	תשלום קבוע	
2,101.71 ₪	תשלום עבור גודל חיבור בKVA (3x11840)	
195,240.04 ₪	סה"כ לתשלום	לא כולל מע"מ

התפלגות חיוב בש"ח לפי תעו"ז

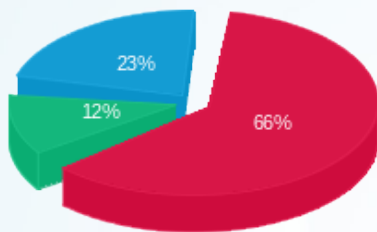

- פסגה (127,177.21 ₪)
- גבע (22,318.32 ₪)
- שפל (43,428.34 ₪)

הסטוריית צריכה בקוט"ש

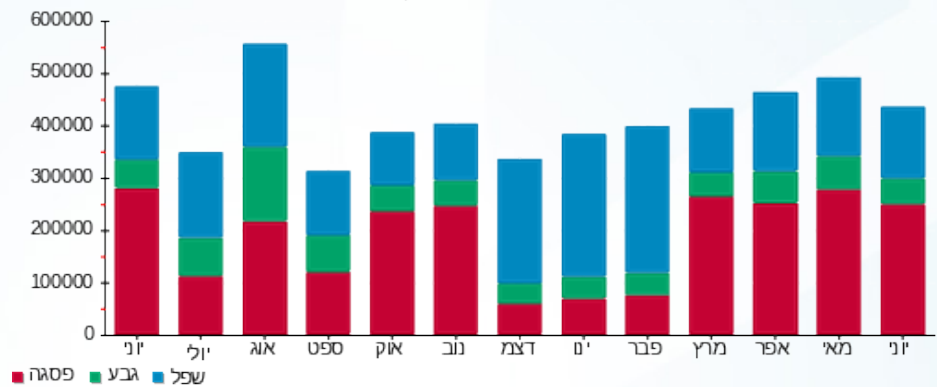



13/07/22

תאריך הפקה:

שם דייר: בזק ראשי מטבח וחדר אוכל ק.קרקע
שם אתר: עזריאלי חולון 2

30/06/22

תאריך קריאה נוכחית:

01/06/22

תאריך קריאה קודמת:

לקוח/ה נכבד/ה, אנו מתכבדים להגיש את חישוב צריכת החשמל לתקופה 01/06/22 - 30/06/22:

קומת קרקע בזק ראשי מטבח וחדר אוכל - 1 - 17312633(3x1250)

סוג תעריף	סוג צריכה	קריאה קודמת	קריאה נוכחית	סה"כ צריכה בקוט"ש	מחיר לקוט"ש בא"ג	סה"כ לתשלום
		01/06/22	30/06/22			
777	פסגה	697,629.60	752,121.60	54,492.00	45.49	24,788.41 ₪
778	גבע	249,845.40	261,729.20	11,883.80	37.72	4,482.57 ₪
779	שפל	802,886.20	833,436.00	30,549.80	31.20	9,531.54 ₪

סה"כ לדייר:

פסגה	גבע	שפל	סה"כ	שיא ביקוש
54,492.00	11,883.80	30,549.80	96,925.60	394.72
24,788.41 ₪	4,482.57 ₪	9,531.54 ₪	38,802.52 ₪	

סה"כ צריכה

סה"כ לתשלום

214.45 ₪	תשלום קבוע	
221.89 ₪	תשלום עבור גודל חיבור בKVA (3x1250)	
39,238.85 ₪	סה"כ לתשלום	לא כולל מע"מ

התפלגות חיוב בש"ח לפי תעו"ז

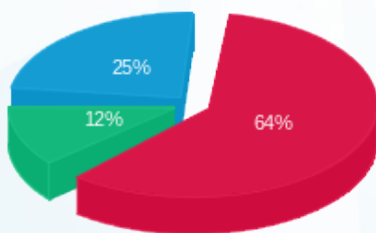

- פסגה (24,788.41 ₪) 64%
- גבע (4,482.57 ₪) 12%
- שפל (9,531.54 ₪) 25%

הסטוריית צריכה בקוט"ש

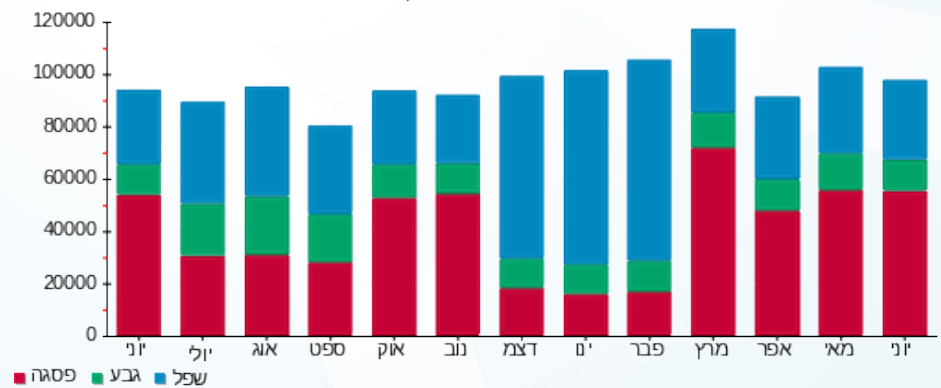



13/07/22

תאריך הפקה:

שם דייר: הזנה לבורר SHA2

30/06/22

תאריך קריאה נוכחית:

שם אתר: עזריאלי חולון 2

01/06/22

תאריך קריאה קודמת:

לקוח/ה נכבד/ה, אנו מתכבדים להגיש את חישוב צריכת החשמל לתקופה 01/06/22 - 30/06/22:

הזנה לבורר 4 - (3x25)19051823 - SHA2

סוג תעריף	סוג צריכה	קריאה קודמת	קריאה נוכחית	סה"כ צריכה בקוט"ש	מחיר לקוט"ש בא"ג	סה"כ לתשלום
פרטי חשבון עבור תאריכים:						
777	פסגה	01/06/22	30/06/22	877.40	45.49	399.13 ₪
778	גבע	6,006.68	6,263.90	257.23	37.72	97.03 ₪
779	שפל	17,354.53	17,899.65	545.13	31.20	170.08 ₪

סה"כ לדייר:

פסגה	גבע	שפל	סה"כ	שיא ביקוש
877.40	257.23	545.13	1,679.75	5.23
₪ 399.13	₪ 97.03	₪ 170.08	₪ 666.23	

סה"כ צריכה

סה"כ לתשלום

214.45 ₪	תשלום קבוע	
4.44 ₪	תשלום עבור גודל חיבור בKVA (3x25)	
885.12 ₪	סה"כ לתשלום	לא כולל מע"מ

התפלגות חיוב בש"ח לפי תע"ז

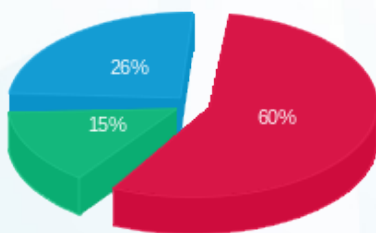

- פסגה (₪ 399.13)
- גבע (₪ 97.03)
- שפל (₪ 170.08)

הסטוריית צריכה בקוט"ש

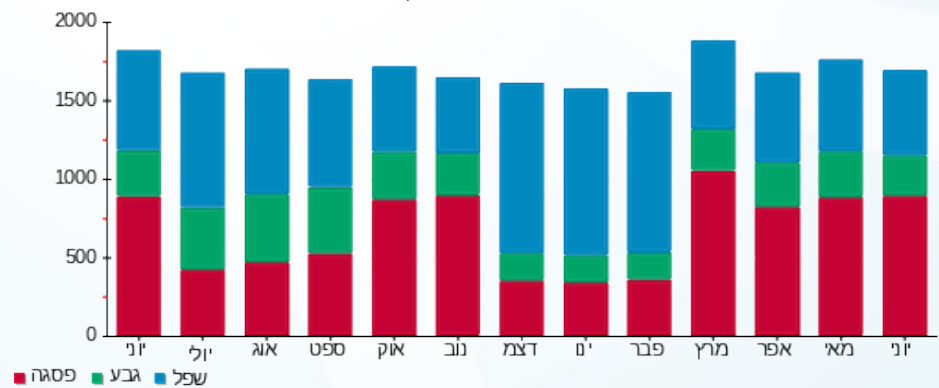



13/07/22 תאריך הפקה:
 30/06/22 תאריך קריאה נוכחית:
 01/06/22 תאריך קריאה קודמת:

שם דייר: הזנה לבורר SHA3
 שם אתר: עזריאלי חולון 2

לקוח/ה נכבד/ה, אנו מתכבדים להגיש את חישוב צריכת החשמל לתקופה 01/06/22 - 30/06/22:

קומה 0 בזק לוח חשמל ממ"מ צפוני - 3 - 19051823(3x25)

סוג תעריף	סוג צריכה	קריאה קודמת	קריאה נוכחית	סה"כ צריכה בקוט"ש	מחיר לקוט"ש בא"ג	סה"כ לתשלום
פרטי חשבון עבור תאריכים:						
777	פסגה	01/06/22	30/06/22	156.45	45.49	71.17 ₪
778	גבע	1,207.60	1,252.00	44.40	37.72	16.75 ₪
779	שפל	4,182.98	4,304.10	121.13	31.20	37.79 ₪

סה"כ לדייר:

פסגה	גבע	שפל	סה"כ	שיא ביקוש
156.45	44.40	121.13	321.97	0.94
₪ 71.17	₪ 16.75	₪ 37.79	₪ 125.71	

סה"כ צריכה
 סה"כ לתשלום

214.45 ₪	תשלום קבוע	
4.44 ₪	תשלום עבור גודל חיבור בKVA (3x25)	
344.60 ₪	סה"כ לתשלום	לא כולל מע"מ

התפלגות חיוב בש"ח לפי תעו"ז

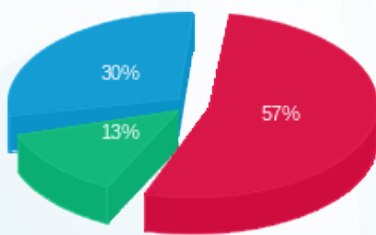

פסגה (₪ 71.17)
 גבע (₪ 16.75)
 שפל (₪ 37.79)

הסטוריית צריכה בקוט"ש

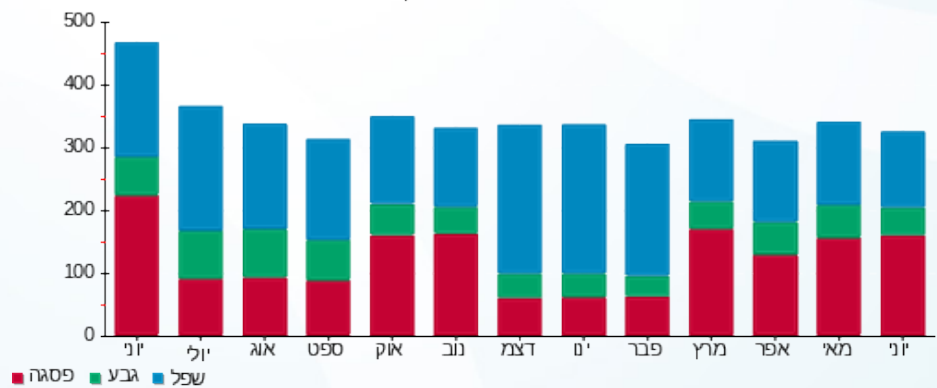



13/07/22

תאריך הפקדה:

שם דייר: חניון - לוח חלוקה EPO

30/06/22

תאריך קריאה נוכחית:

שם אתר: עזריאלי חולון 2

01/06/22

תאריך קריאה קודמת:

לקוח/ה נכבד/ה, אנו מתכבדים להגיש את חישוב צריכת החשמל לתקופה 01/06/22 - 30/06/22:

לוח חלוקה חניון 1 - (3x1250)20281936 EPO

סוג תעריף	סוג צריכה	קריאה קודמת	קריאה נוכחית	סה"כ צריכה בקוט"ש	מחיר לקוט"ש בא"ג	סה"כ לתשלום
פרטי חשבון עבור תאריכים:						
777	פסגה	01/06/22	30/06/22	3,769.80	45.49	1,714.88 ₪
778	גבע	21,797.40	23,098.70	1,301.30	37.72	490.85 ₪
779	שפל	70,560.80	73,716.50	3,155.70	31.20	984.58 ₪

סה"כ לדייר:

פסגה	גבע	שפל	סה"כ	שיא ביקוש
3,769.80	1,301.30	3,155.70	8,226.80	64.00
1,714.88 ₪	490.85 ₪	984.58 ₪	3,190.31 ₪	

סה"כ צריכה

סה"כ לתשלום

214.45 ₪	תשלום קבוע	
221.89 ₪	תשלום עבור גודל חיבור בKVA (3x1250)	
3,626.65 ₪	סה"כ לתשלום	לא כולל מע"מ

התפלגות חיוב בש"ח לפי תע"ז

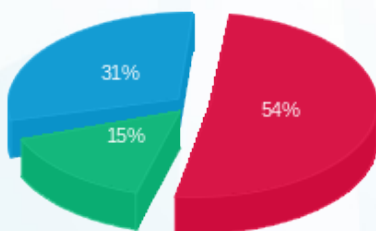

■ פסגה (1,714.88 ₪)
 ■ גבע (490.85 ₪)
 ■ שפל (984.58 ₪)

הסטוריית צריכה בקוט"ש

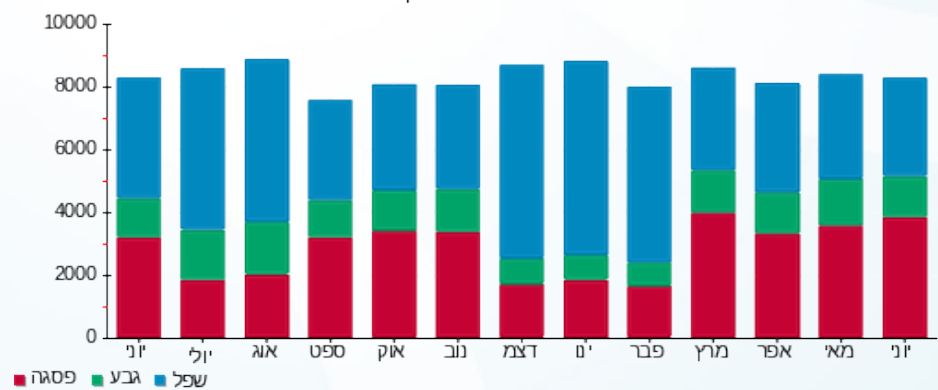

13/07/22 תאריך הפקה:
 30/06/22 תאריך קריאה נוכחית:
 01/06/22 תאריך קריאה קודמת:

שם דייר: חניון - תאורת - ראשי שדה בלתי חיוני
 שם אתר: עזריאלי חולון 2

לקוח/ה נכבד/ה, אנו מתכבדים להגיש את חישוב צריכת החשמל לתקופה 01/06/22 - 30/06/22:

תאורת חניון - ראשי שדה בלתי חיוני קומה 0 - 1 - 19051823 (3x160)

סוג תעריף	סוג צריכה	קריאה קודמת	קריאה נוכחית	סה"כ צריכה בקוט"ש	מחיר לקוט"ש בא"ג	סה"כ לתשלום
פרטי חשבון עבור תאריכים:						
777	פסגה	01/06/22	30/06/22	161.20	45.49	73.33 ₪
778	גבע	3,329.80	3,389.40	59.60	37.72	22.48 ₪
779	שפל	11,596.30	11,752.40	156.10	31.20	48.70 ₪

סה"כ לדייר:

פסגה	גבע	שפל	סה"כ	שיא ביקוש
161.20	59.60	156.10	376.90	1.07
₪ 73.33	₪ 22.48	₪ 48.70	₪ 144.51	

סה"כ צריכה
 סה"כ לתשלום

214.45 ₪	תשלום קבוע	
28.40 ₪	תשלום עבור גודל חיבור בKVA (3x160)	
387.37 ₪	סה"כ לתשלום	לא כולל מע"מ

התפלגות חיוב בש"ח לפי תעו"ז

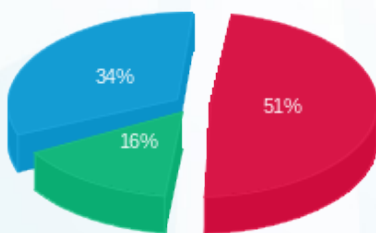

פסגה (₪ 73.33)
 גבע (₪ 22.48)
 שפל (₪ 48.70)

הסטוריית צריכה בקוט"ש

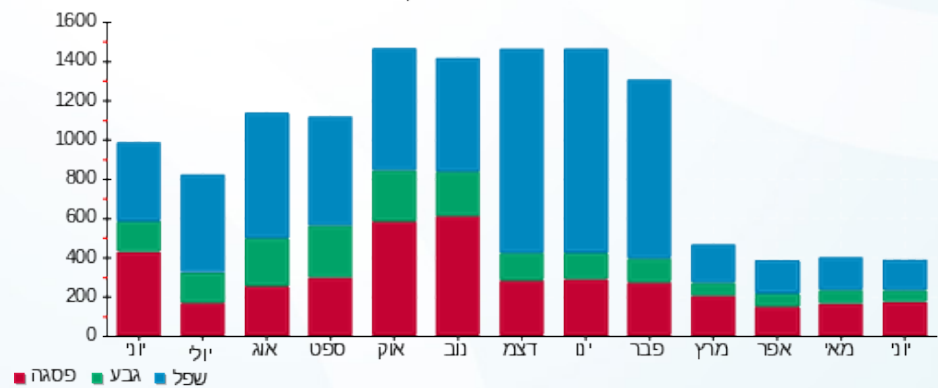



13/07/22

תאריך הפקה:

שם דייר: חניון - תאורת 01- לוח ב.חיוני ראשי מעגלים FC101-FC110

30/06/22

תאריך קריאה נוכחי:

שם אתר: עזריאלי חולון 2

01/06/22

תאריך קריאה קודמת:

לקוח/ה נכבד/ה, אנו מתכבדים להגיש את חישוב צריכת החשמל לתקופה 01/06/22 - 30/06/22:

תאורת חניה - ראשי מעגלים FC101-FC110 לוח ב.חיוני חניון 1 - 1 - 20281884 (3x40)

סוג תעריף	סוג צריכה	קריאה קודמת	קריאה נוכחית	סה"כ צריכה בקוט"ש	מחיר לקוט"ש בא"ג	סה"כ לתשלום
פרטי חשבון עבור תאריכים:						
		01/06/22	30/06/22			
777	פסגה	287.30	314.00	26.70	45.49	12.15 ₪
778	גבע	172.50	182.50	10.00	37.72	3.77 ₪
779	שפל	478.80	504.00	25.20	31.20	7.86 ₪

סה"כ לדייר:

פסגה	גבע	שפל	סה"כ	שיא ביקוש
26.70	10.00	25.20	61.90	0.18
12.15 ₪	3.77 ₪	7.86 ₪	23.78 ₪	

סה"כ צריכה

סה"כ לתשלום

214.45 ₪	תשלום קבוע	
7.10 ₪	תשלום עבור גודל חיבור בKVA (3x40)	
245.33 ₪	סה"כ לתשלום	לא כולל מע"מ

התפלגות חיוב בש"ח לפי תעו"ז

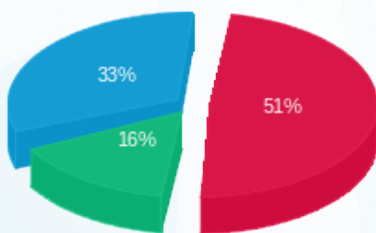

- פסגה (12.15 ₪)
- גבע (3.77 ₪)
- שפל (7.86 ₪)

הסטוריית צריכה בקוט"ש

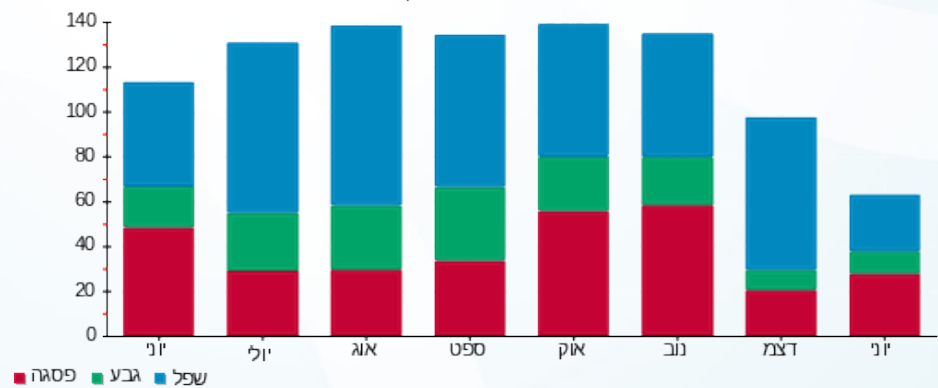

- פסגה
- גבע
- שפל





13/07/22

תאריך הפקה:

שם דייר: חניון - תאורת 01- לוח חיוני ראשי מעגלים FC1-FC9

30/06/22

תאריך קריאה נוכחית:

שם אתר: עזריאלי חולון 2

01/06/22

תאריך קריאה קודמת:

לקוח/ה נכבד/ה, אנו מתכבדים להגיש את חישוב צריכת החשמל לתקופה 01/06/22 - 30/06/22:

תאורת חניה - ראשי מעגלים 1 - FC1-FC9 (3x25)20281886

סה"כ לתשלום	מחיר לקוט"ש בא"ג	סה"כ צריכה בקוט"ש	קריאה נוכחית	קריאה קודמת	סוג צריכה	סוג תעריף
			30/06/22	01/06/22		פרטי חשבון עבור תאריכים:
226.13 ₪	45.49	497.10	5,157.00	4,659.90	פסגה	777
53.34 ₪	37.72	141.40	2,323.70	2,182.30	גבע	778
29.11 ₪	31.20	93.30	2,699.30	2,606.00	שפל	779

סה"כ לדייר:

שיא ביקוש	סה"כ	שפל	גבע	פסגה
107,479.04	731.80	93.30	141.40	497.10
	308.58 ₪	29.11 ₪	53.34 ₪	226.13 ₪

סה"כ צריכה

סה"כ לתשלום

214.45 ₪	תשלום קבוע	
4.44 ₪	תשלום עבור גודל חיבור בKVA (3x25)	
527.46 ₪	סה"כ לתשלום	לא כולל מע"מ

התפלגות חיוב בש"ח לפי תעו"ז

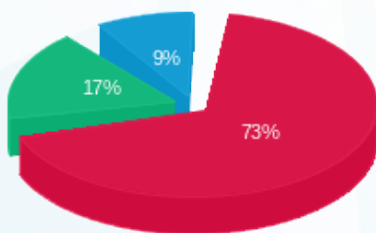

- פסגה (226.13 ₪)
- גבע (53.34 ₪)
- שפל (29.11 ₪)

הסטוריית צריכה בקוט"ש

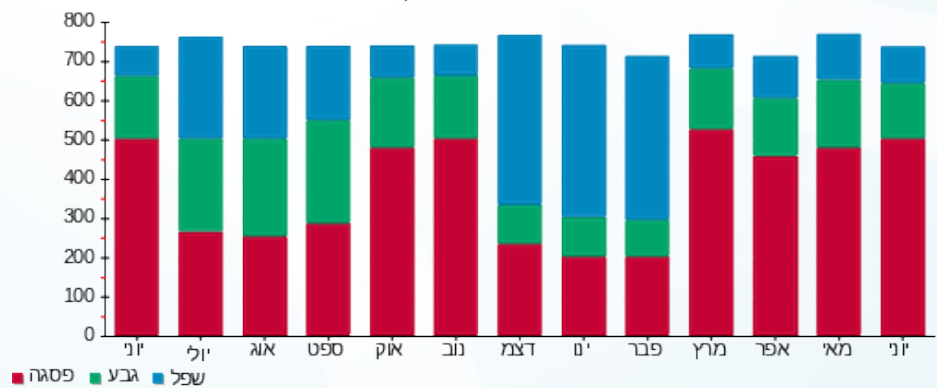

13/07/22

תאריך הפקה:

שם דייר: חניון - תאורת 01- לוח חיוני ראשי מעגלים FC10-FC18

30/06/22

תאריך קריאה נוכחית:

שם אתר: עזריאלי חולון 2

01/06/22

תאריך קריאה קודמת:

לקוח/ה נכבד/ה, אנו מתכבדים להגיש את חישוב צריכת החשמל לתקופה 01/06/22 - 30/06/22:

תאורת חניה - ראשי מעגלים 1 - (3x25)20281885 - FC10-FC18

סה"כ לתשלום	מחיר לקוט"ש בא"ג	סה"כ צריכה בקוט"ש	קריאה נוכחית	קריאה קודמת	סוג צריכה	סוג תעריף
			30/06/22	01/06/22		פרטי חשבון עבור תאריכים:
172.04 ₪	45.49	378.20	3,643.90	3,265.70	פסגה	777
41.19 ₪	37.72	109.20	1,493.80	1,384.60	גבע	778
22.53 ₪	31.20	72.20	2,710.80	2,638.60	שפל	779

סה"כ לדייר:

שיא ביקוש	סה"כ	שפל	גבע	פסגה
1.29	559.60	72.20	109.20	378.20
	235.76 ₪	22.53 ₪	41.19 ₪	172.04 ₪

סה"כ צריכה

סה"כ לתשלום

214.45 ₪	תשלום קבוע	
4.44 ₪	תשלום עבור גודל חיבור בKVA (3x25)	
454.65 ₪	סה"כ לתשלום	לא כולל מע"מ

התפלגות חיוב בש"ח לפי תעו"ז

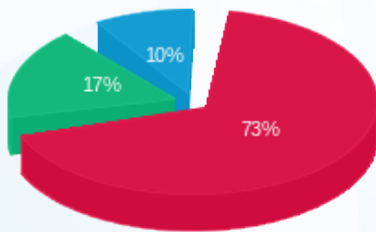

- פסגה (172.04 ₪)
- גבע (41.19 ₪)
- שפל (22.53 ₪)

הסטוריית צריכה בקוט"ש

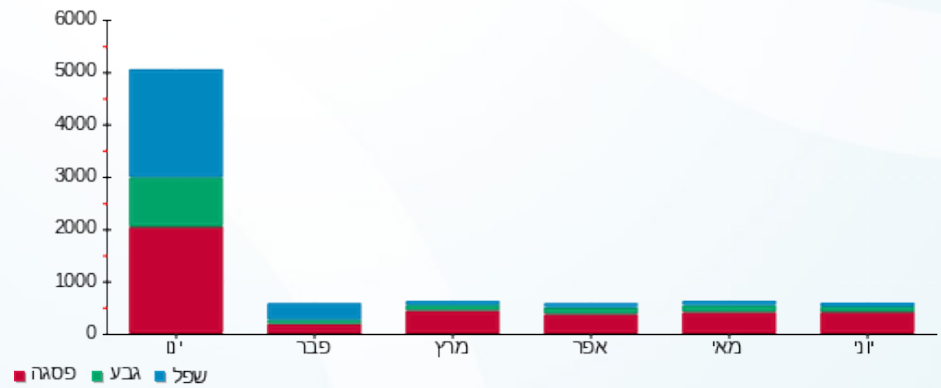

- פסגה
- גבע
- שפל





13/07/22

תאריך הפקה:

שם דייר: חניון - תאורת 02- לוח ב.חיוני רמפות

30/06/22

תאריך קריאה נוכחית:

שם אתר: עזריאלי חולון 2

01/06/22

תאריך קריאה קודמת:

לקוח/ה נכבד/ה, אנו מתכבדים להגיש את חישוב צריכת החשמל לתקופה 01/06/22 - 30/06/22:

תאורת רמפות לוח ב.חיוני חניון 2 - 1 - 20281888 (3x10)

סוג תעריף	סוג צריכה	קריאה קודמת	קריאה נוכחית	סה"כ צריכה בקוט"ש	מחיר לקוט"ש בא"ג	סה"כ לתשלום
		01/06/22	30/06/22			
777	פסגה	9,363.00	10,351.90	988.90	45.49	449.85 ₪
778	גבע	4,905.50	5,271.80	366.30	37.72	138.17 ₪
779	שפל	13,926.20	14,877.60	951.40	31.20	296.84 ₪

סה"כ לדייר:

פסגה	גבע	שפל	סה"כ	שיא ביקוש
988.90	366.30	951.40	2,306.60	7.98
₪ 449.85	₪ 138.17	₪ 296.84	₪ 884.86	

סה"כ צריכה

סה"כ לתשלום

214.45 ₪	תשלום קבוע	
1.78 ₪	תשלום עבור גודל חיבור בKVA (3x10)	
1,101.08 ₪	סה"כ לתשלום	לא כולל מע"מ

התפלגות חיוב בש"ח לפי תעו"ז

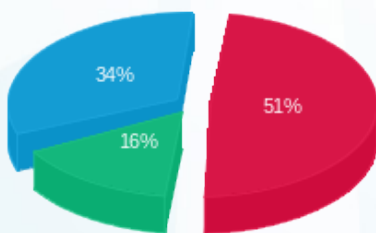

■ פסגה (₪ 449.85)
■ גבע (₪ 138.17)
■ שפל (₪ 296.84)

הסטוריית צריכה בקוט"ש

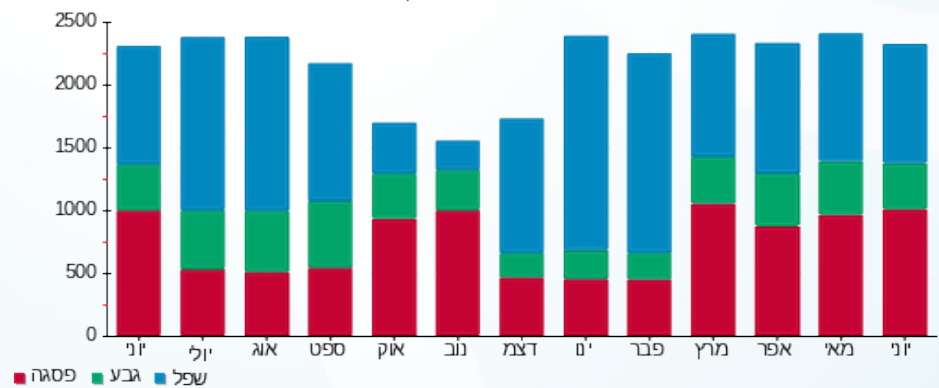

■ פסגה ■ גבע ■ שפל



13/07/22

תאריך הפקה:

שם דייר: חניון - תאורת 02- לוח ב.חיוני ראשי מעגלים FC101-FC110

30/06/22

תאריך קריאה נוכחי:

שם אתר: עזריאלי חולון 2

01/06/22

תאריך קריאה קודמת:

לקוח/ה נכבד/ה, אנו מתכבדים להגיש את חישוב צריכת החשמל לתקופה 01/06/22 - 30/06/22:

ראשי מעגלים FC101-FC110 תאורת חניה לוח ב.חיוני חניון 2 - 1 - 20281887(3x40)

סוג תעריף	סוג צריכה	קריאה קודמת	קריאה נוכחית	סה"כ צריכה בקוט"ש	מחיר לקוט"ש בא"ג	סה"כ לתשלום
פרטי חשבון עבור תאריכים:						
777	פסגה	01/06/22	30/06/22	967.10	45.49	42.17 ₪
778	גבע	451.00	485.20	34.20	37.72	12.90 ₪
779	שפל	1,272.20	1,361.00	88.80	31.20	27.71 ₪

סה"כ לדייר:

פסגה	גבע	שפל	סה"כ	שיא ביקוש
92.70	34.20	88.80	215.70	1.86
42.17 ₪	12.90 ₪	27.71 ₪	82.78 ₪	

סה"כ צריכה

סה"כ לתשלום

214.45 ₪	תשלום קבוע	
7.10 ₪	תשלום עבור גודל חיבור בKVA (3x40)	
304.33 ₪	סה"כ לתשלום	לא כולל מע"מ

התפלגות חיוב בש"ח לפי תעו"ז

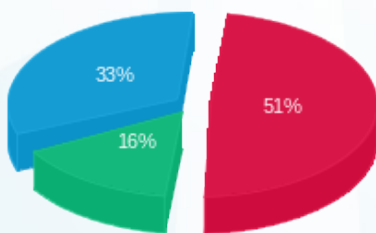

פסגה (42.17 ₪) ■
 גבע (12.90 ₪) ■
 שפל (27.71 ₪) ■

הסטוריית צריכה בקוט"ש

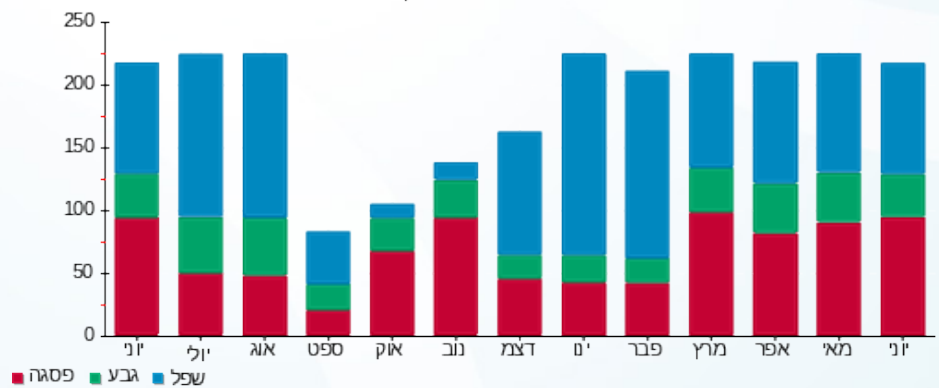

פסגה ■ גבע ■ שפל



13/07/22

תאריך הפקה:

שם דייר: חניון - תאורת 02- לוח ב.חיוני רמפות

30/06/22

תאריך קריאה נוכחית:

שם אתר: עזריאלי חולון 2

01/06/22

תאריך קריאה קודמת:

לקוח/ה נכבד/ה, אנו מתכבדים להגיש את חישוב צריכת החשמל לתקופה 01/06/22 - 30/06/22:

תאורת רמפות לוח ב.חיוני חניון 1 - 1 - 20281883(3x10)

סוג תעריף	סוג צריכה	קריאה קודמת	קריאה נוכחית	סה"כ צריכה בקוט"ש	מחיר לקוט"ש בא"ג	סה"כ לתשלום
פרטי חשבון עבור תאריכים:						
777	פסגה	01/06/22	30/06/22	768.70	45.49	349.68 ₪
778	גבע	3,149.40	3,391.00	241.60	37.72	91.13 ₪
779	שפל	6,412.70	6,665.40	252.70	31.20	78.84 ₪

סה"כ לדייר:

פסגה	גבע	שפל	סה"כ	שיא ביקוש
768.70	241.60	252.70	1,263.00	5.03
349.68 ₪	91.13 ₪	78.84 ₪	519.66 ₪	

סה"כ צריכה

סה"כ לתשלום

214.45 ₪	תשלום קבוע	
1.78 ₪	תשלום עבור גודל חיבור בKVA (3x10)	
735.88 ₪	סה"כ לתשלום	לא כולל מע"מ

התפלגות חיוב בש"ח לפי תעו"ז

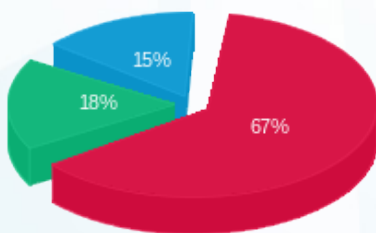

פסגה (349.68 ₪) 67%
גבע (91.13 ₪) 18%
שפל (78.84 ₪) 15%

הסטוריית צריכה בקוט"ש

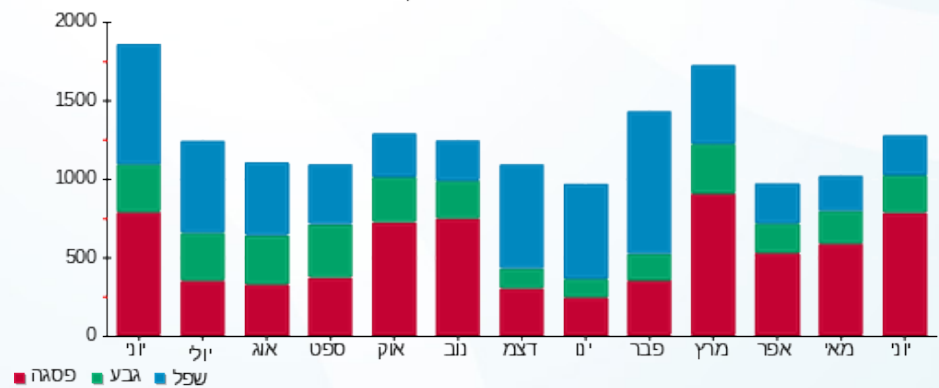

13/07/22

תאריך הפקה:

שם דייר: חניון - תאורת 02- לוח חיוני ראשי מעגלים FC1-FC9

30/06/22

תאריך קריאה נוכחית:

שם אתר: עזריאלי חולון 2

01/06/22

תאריך קריאה קודמת:

לקוח/ה נכבד/ה, אנו מתכבדים להגיש את חישוב צריכת החשמל לתקופה 01/06/22 - 30/06/22:

תאורת חניה - ראשי מעגלים FC1-FC9 לוח חיוני חניון 2 - 1 - 20281892 (3x25)

סוג תעריף	סוג צריכה	קריאה קודמת	קריאה נוכחית	סה"כ צריכה בקוט"ש	מחיר לקוט"ש בא"ג	סה"כ לתשלום
פרטי חשבון עבור תאריכים:						
777	פסגה	01/06/22	30/06/22	443.30	45.49	201.66 ₪
778	גבע	2,013.30	2,138.40	125.10	37.72	47.19 ₪
779	שפל	2,285.00	2,369.20	84.20	31.20	26.27 ₪

סה"כ לדייר:

פסגה	גבע	שפל	סה"כ	שיא ביקוש
443.30	125.10	84.20	652.60	5.76
201.66 ₪	47.19 ₪	26.27 ₪	275.12 ₪	

סה"כ צריכה

סה"כ לתשלום

214.45 ₪	תשלום קבוע	
4.44 ₪	תשלום עבור גודל חיבור בKVA (3x25)	
494.00 ₪	סה"כ לתשלום	לא כולל מע"מ

התפלגות חיוב בש"ח לפי תע"ז

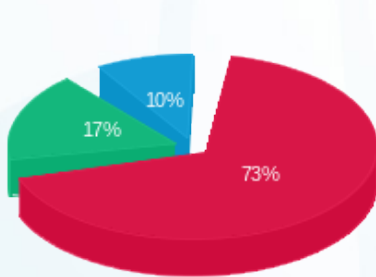

- פסגה (201.66 ₪)
- גבע (47.19 ₪)
- שפל (26.27 ₪)

הסטוריית צריכה בקוט"ש

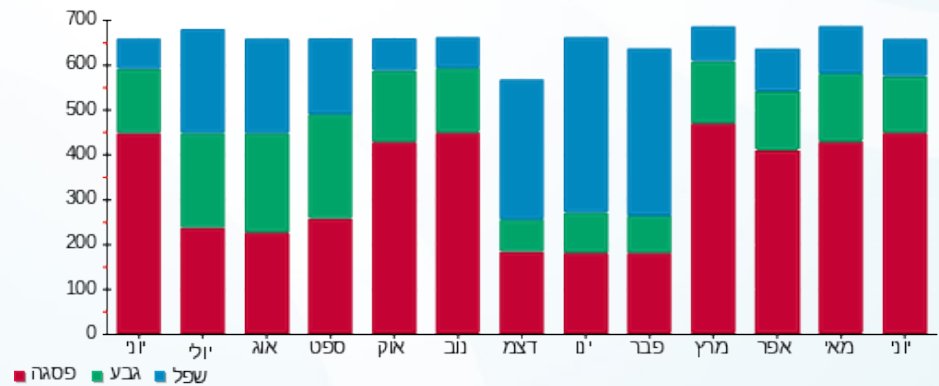

13/07/22

תאריך הפקה:

שם דייר: חניון - תאורת 02- לוח חיוני ראשי מעגלים FC10-FC18

30/06/22

תאריך קריאה נוכחית:

שם אתר: עזריאלי חולון 2

01/06/22

תאריך קריאה קודמת:

לקוח/ה נכבד/ה, אנו מתכבדים להגיש את חישוב צריכת החשמל לתקופה 01/06/22 - 30/06/22:

תאורת חניה - ראשי מעגלים FC10-FC18 לוח חיוני חניון 1 - 2 - 20281937 (3x25)

סוג תעריף	סוג צריכה	קריאה קודמת	קריאה נוכחית	סה"כ צריכה בקוט"ש	מחיר לקוט"ש בא"ג	סה"כ לתשלום
		01/06/22	30/06/22			
777	פסגה	3,276.20	3,628.60	352.40	45.49	160.31 ₪
778	גבע	1,555.60	1,655.50	99.90	37.72	37.68 ₪
779	שפל	1,839.00	1,906.00	67.00	31.20	20.90 ₪

סה"כ לדייר:

פסגה	גבע	שפל	סה"כ	שיא ביקוש
352.40	99.90	67.00	519.30	1.21
160.31 ₪	37.68 ₪	20.90 ₪	218.89 ₪	

סה"כ צריכה

סה"כ לתשלום

214.45 ₪	תשלום קבוע	
4.44 ₪	תשלום עבור גודל חיבור בKVA (3x25)	
437.78 ₪	סה"כ לתשלום	לא כולל מע"מ

התפלגות חיוב בש"ח לפי תע"ז

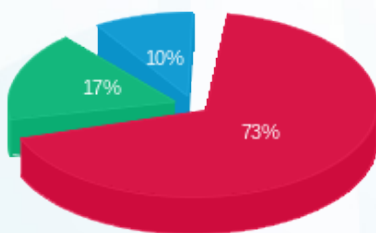

- פסגה (160.31 ₪)
- גבע (37.68 ₪)
- שפל (20.90 ₪)

הסטוריית צריכה בקוט"ש

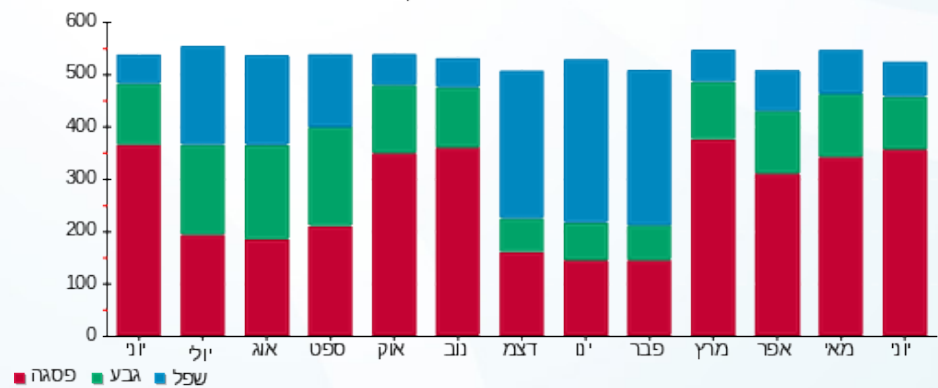

13/07/22

תאריך הפקה:

שם דייר: חניון - תאורת 03- לוח ב.חיוני ראשי מעגלים FC101-FC110

30/06/22

תאריך קריאה נוכחי:

שם אתר: עזריאלי חולון 2

01/06/22

תאריך קריאה קודמת:

לקוח/ה נכבד/ה, אנו מתכבדים להגיש את חישוב צריכת החשמל לתקופה 01/06/22 - 30/06/22:

תאורת חניה - ראשי מעגלים FC101-FC110 לוח ב.חיוני חניון 3 - 1 - 20281894 (3x40)

סוג תעריף	סוג צריכה	קריאה קודמת	קריאה נוכחית	סה"כ צריכה בקוט"ש	מחיר לקוט"ש בא"ג	סה"כ לתשלום
פרטי חשבון עבור תאריכים:						
777	פסגה	01/06/22	30/06/22	748.10	45.49	340.31 ₪
778	גבע	3,523.90	3,801.50	277.60	37.72	104.71 ₪
779	שפל	7,673.70	8,393.60	719.90	31.20	224.61 ₪

סה"כ לדייר:

פסגה	גבע	שפל	סה"כ	שיא ביקוש
748.10	277.60	719.90	1,745.60	2.56
340.31 ₪	104.71 ₪	224.61 ₪	669.63 ₪	

סה"כ צריכה

סה"כ לתשלום

214.45 ₪	תשלום קבוע	
7.10 ₪	תשלום עבור גודל חיבור בKVA (3x40)	
891.18 ₪	סה"כ לתשלום	לא כולל מע"מ

התפלגות חיוב בש"ח לפי תעו"ז

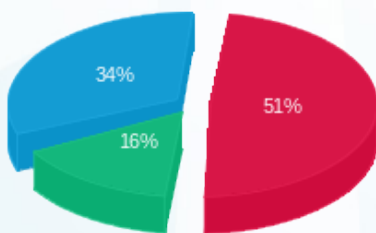

- פסגה (340.31 ₪)
- גבע (104.71 ₪)
- שפל (224.61 ₪)

הסטוריית צריכה בקוט"ש

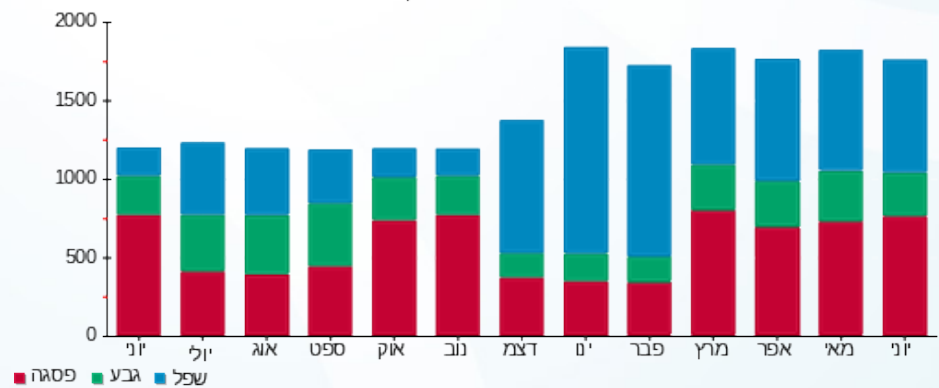

- פסגה
- גבע
- שפל



13/07/22

תאריך הפקה:

שם דייר: חניון - תאורת 03- לוח ב.חיוני רמפות

30/06/22

תאריך קריאה נוכחית:

שם אתר: עזריאלי חולון 2

01/06/22

תאריך קריאה קודמת:

לקוח/ה נכבד/ה, אנו מתכבדים להגיש את חישוב צריכת החשמל לתקופה 01/06/22 - 30/06/22:

תאורת רמפות - לוח ב.חיוני חניון 3- - 1 - 20281893 (3x10)

סוג תעריף	סוג צריכה	קריאה קודמת	קריאה נוכחית	סה"כ צריכה בקוט"ש	מחיר לקוט"ש בא"ג	סה"כ לתשלום
פרטי חשבון עבור תאריכים:						
777	פסגה	01/06/22	30/06/22	43.10	45.49	19.61 ₪
778	גבע	181.80	198.10	16.30	37.72	6.15 ₪
779	שפל	449.80	490.40	40.60	31.20	12.67 ₪

סה"כ לדייר:

פסגה	גבע	שפל	סה"כ	שיא ביקוש
43.10	16.30	40.60	100.00	0.14
19.61 ₪	6.15 ₪	12.67 ₪	38.42 ₪	

סה"כ צריכה
סה"כ לתשלום

214.45 ₪	תשלום קבוע	
1.78 ₪	תשלום עבור גודל חיבור ב KVA (3x10)	
254.65 ₪	סה"כ לתשלום	לא כולל מע"מ

התפלגות חיוב בש"ח לפי תעו"ז

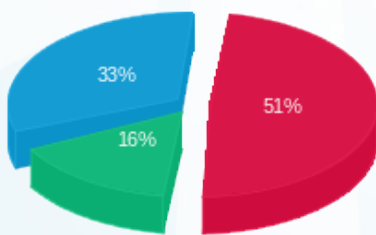

■ פסגה (19.61 ₪)
■ גבע (6.15 ₪)
■ שפל (12.67 ₪)

הסטוריית צריכה בקוט"ש

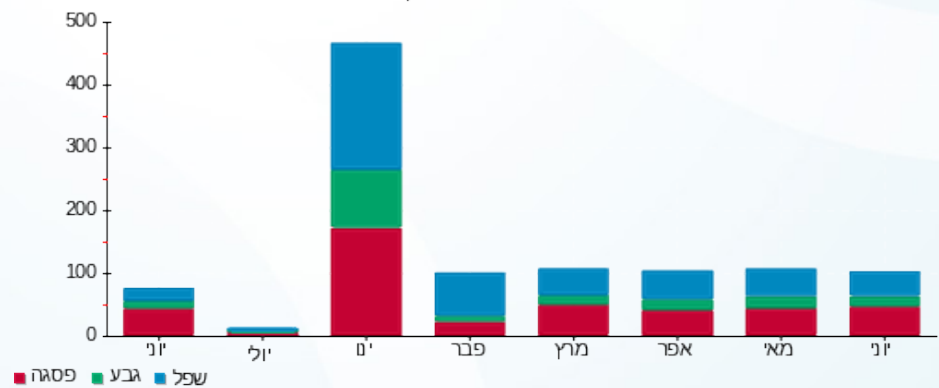

■ פסגה ■ גבע ■ שפל





13/07/22

תאריך הפקה:

שם דייר: חניון - תאורת 03- לוח חיוני ראשי מעגלים FC1-FC9

30/06/22

תאריך קריאה נוכחי:

שם אתר: עזריאלי חולון 2

01/06/22

תאריך קריאה קודמת:

לקוח/ה נכבד/ה, אנו מתכבדים להגיש את חישוב צריכת החשמל לתקופה 01/06/22 - 30/06/22:

תאורת חניה - ראשי מעגלים FC1-FC9 לוח חיוני חניון 3- - 1 - 20281889 (3x25)

סוג תעריף	סוג צריכה	קריאה קודמת	קריאה נוכחית	סה"כ צריכה בקוט"ש	מחיר לקוט"ש בא"ג	סה"כ לתשלום
		01/06/22	30/06/22			
777	פסגה	4,020.70	4,485.40	464.70	45.49	211.39 ₪
778	גבע	1,861.40	1,992.90	131.50	37.72	49.60 ₪
779	שפל	2,863.10	2,951.60	88.50	31.20	27.61 ₪

סה"כ לדייר:

פסגה	גבע	שפל	סה"כ	שיא ביקוש
464.70	131.50	88.50	684.70	1.53
211.39 ₪	49.60 ₪	27.61 ₪	288.61 ₪	

סה"כ צריכה

סה"כ לתשלום

214.45 ₪	תשלום קבוע	
4.44 ₪	תשלום עבור גודל חיבור בKVA (3x25)	
507.49 ₪	סה"כ לתשלום	לא כולל מע"מ

התפלגות חיוב בש"ח לפי תעו"ז

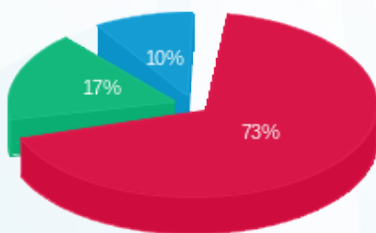

- פסגה (211.39 ₪) 73%
- גבע (49.60 ₪) 17%
- שפל (27.61 ₪) 10%

הסטוריית צריכה בקוט"ש

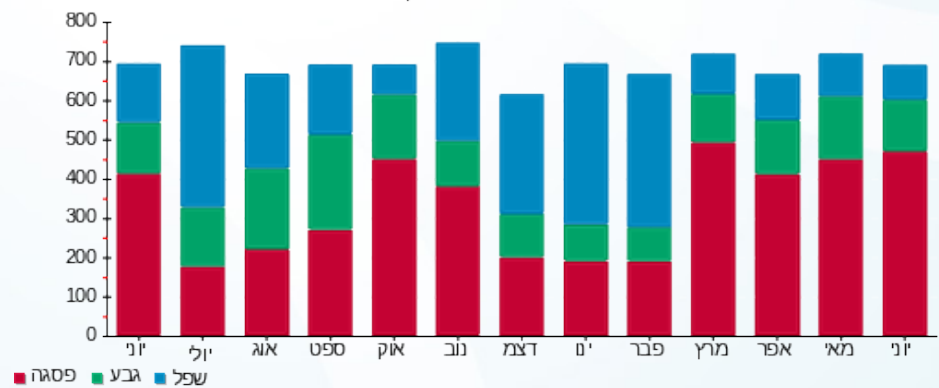



13/07/22

תאריך הפקה:

שם דייר: חניון - תאורת 03- לוח חיוני ראשי מעגלים FC10-FC18

30/06/22

תאריך קריאה נוכחית:

שם אתר: עזריאלי חולון 2

01/06/22

תאריך קריאה קודמת:

לקוח/ה נכבד/ה, אנו מתכבדים להגיש את חישוב צריכת החשמל לתקופה 01/06/22 - 30/06/22:

תאורת חניה - ראשי מעגלים FC10-FC18 לוח חיוני חניון 3 - 1 - 20281890 (3x25)

סוג תעריף	סוג צריכה	קריאה קודמת	קריאה נוכחית	סה"כ צריכה בקוט"ש	מחיר לקוט"ש בא"ג	סה"כ לתשלום
		01/06/22	30/06/22			
777	פסגה	3,370.60	3,723.30	352.70	45.49	160.44 ₪
778	גבע	1,586.10	1,685.90	99.80	37.72	37.64 ₪
779	שפל	1,925.80	1,993.40	67.60	31.20	21.09 ₪

סה"כ לדייר:

פסגה	גבע	שפל	סה"כ	שיא ביקוש
352.70	99.80	67.60	520.10	1.24
160.44 ₪	37.64 ₪	21.09 ₪	219.18 ₪	

סה"כ צריכה

סה"כ לתשלום

214.45 ₪	תשלום קבוע	
4.44 ₪	תשלום עבור גודל חיבור בKVA (3x25)	
438.07 ₪	סה"כ לתשלום	לא כולל מע"מ

התפלגות חיוב בש"ח לפי תעו"ז

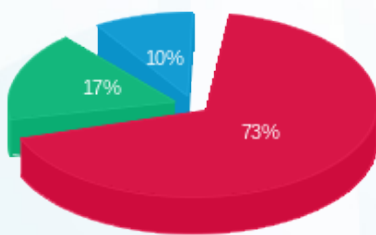

■ פסגה (160.44 ₪)
■ גבע (37.64 ₪)
■ שפל (21.09 ₪)

הסטוריית צריכה בקוט"ש

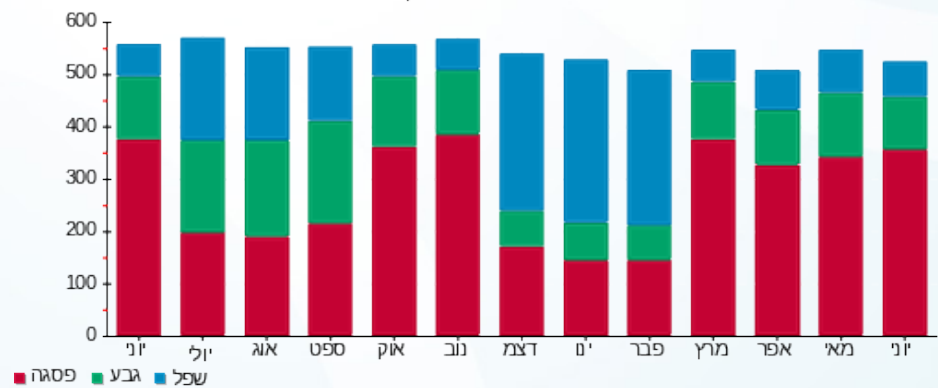

■ פסגה ■ גבע ■ שפל



13/07/22 תאריך הפקדה:
 30/06/22 תאריך קריאה נוכחית:
 01/06/22 תאריך קריאה קודמת:

שם דייר: טעינת רכבים
 שם אתר: עזריאלי חולון 2

לקוח/ה נכבד/ה, אנו מתכבדים להגיש את חישוב צריכת החשמל לתקופה 01/06/22 - 30/06/22:

טעינת רכבים - 1 - 17312713(3x1000)

סוג תעריף	סוג צריכה	קריאה קודמת	קריאה נוכחית	סה"כ צריכה בקוט"ש	מחיר לקוט"ש בא"ג	סה"כ לתשלום
פרטי חשבון עבור תאריכים:						
777	פסגה	01/06/22	30/06/22	1,181.20	45.49	537.33 ₪
778	גבע	38.60	105.50	66.90	37.72	25.23 ₪
779	שפל	4.60	8.40	3.80	31.20	1.19 ₪

סה"כ לדייר:

פסגה	גבע	שפל	סה"כ	שיא ביקוש
1,181.20	66.90	3.80	1,251.90	17.28
537.33 ₪	25.23 ₪	1.19 ₪	563.75 ₪	

סה"כ צריכה
 סה"כ לתשלום

214.45 ₪	תשלום קבוע	
177.51 ₪	תשלום עבור גודל חיבור בKVA (3x1000)	
955.71 ₪	סה"כ לתשלום	לא כולל מע"מ

התפלגות חיוב בש"ח לפי תעו"ז

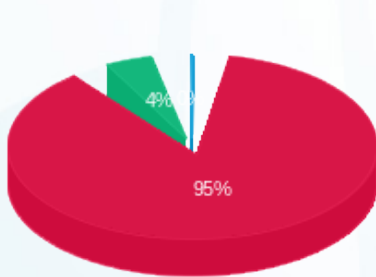

פסגה (537.33 ₪) 95%
 גבע (25.23 ₪) 4%
 שפל (1.19 ₪) 1%

הסטוריית צריכה בקוט"ש

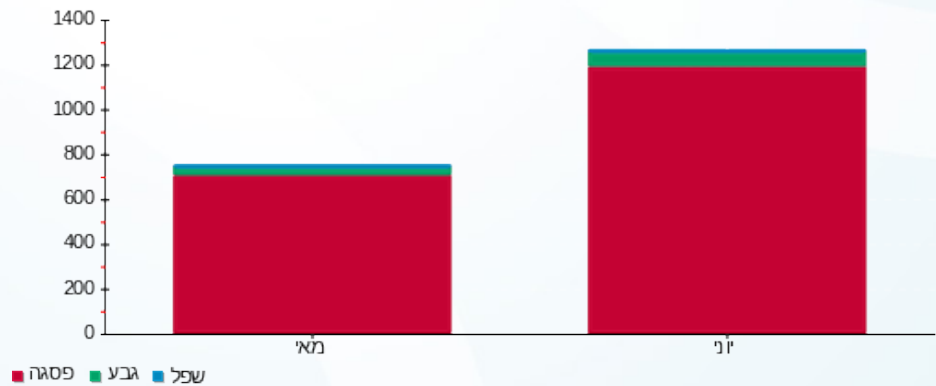



13/07/22

תאריך הפקה:

שם דייר: טעינת רכבים זמני 1

30/06/22

תאריך קריאה נוכחית:

שם אתר: עזריאלי חולון 2

01/06/22

תאריך קריאה קודמת:

לקוח/ה נכבד/ה, אנו מתכבדים להגיש את חישוב צריכת החשמל לתקופה 01/06/22 - 30/06/22:

טעינת רכבים זמני - 1 - 20281677(3x63)

סוג תעריף	סוג צריכה	קריאה קודמת	קריאה נוכחית	סה"כ צריכה בקוט"ש	מחיר לקוט"ש בא"ג	סה"כ לתשלום
פרטי חשבון עבור תאריכים:						
777	פסגה	01/06/22	30/06/22	0.00	45.49	0.00 ₪
778	גבע	227.40	227.40	0.00	37.72	0.00 ₪
779	שפל	196.20	196.20	0.00	31.20	0.00 ₪

סה"כ לדייר:

פסגה	גבע	שפל	סה"כ	שיא ביקוש
0.00	0.00	0.00	0.00	17.44
0.00 ₪	0.00 ₪	0.00 ₪	0.00 ₪	

סה"כ צריכה

סה"כ לתשלום

214.45 ₪	תשלום קבוע	
11.18 ₪	תשלום עבור גודל חיבור ב KVA (3x63)	
225.63 ₪	סה"כ לתשלום	לא כולל מע"מ

התפלגות חיוב בש"ח לפי תעו"ז

פסגה (0.00 ₪)
גבע (0.00 ₪)
שפל (0.00 ₪)

הסטוריית צריכה בקוט"ש

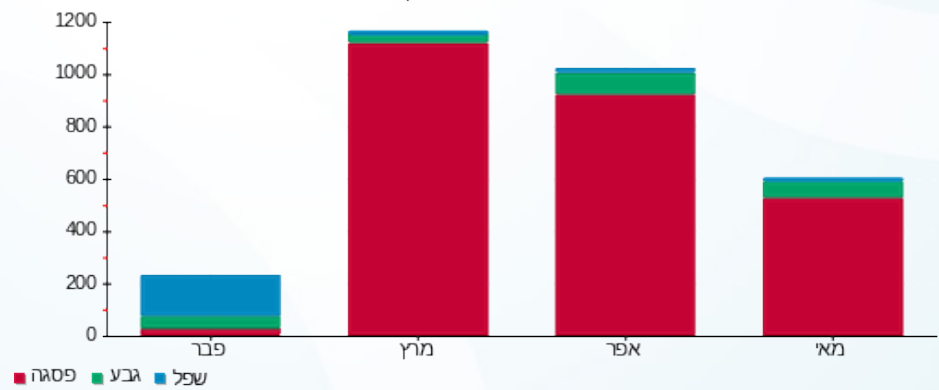



13/07/22

תאריך הפקה:

שם דייר: טעינת רכבים זמני 2

30/06/22

תאריך קריאה נוכחית:

שם אתר: עזריאלי חולון 2

01/06/22

תאריך קריאה קודמת:

לקוח/ה נכבד/ה, אנו מתכבדים להגיש את חישוב צריכת החשמל לתקופה 01/06/22 - 30/06/22:
טעינת רכבים זמני - 1 - (3x40)20281678

סוג תעריף	סוג צריכה	קריאה קודמת	קריאה נוכחית	סה"כ צריכה בקוט"ש	מחיר לקוט"ש בא"ג	סה"כ לתשלום
פרטי חשבון עבור תאריכים:						
777	פסגה	01/06/22	30/06/22	0.00	45.49	0.00 ₪
778	גבע	0.00	0.00	0.00	37.72	0.00 ₪
779	שפל	0.00	0.00	0.00	31.20	0.00 ₪

סה"כ לדייר:

פסגה	גבע	שפל	סה"כ	שיא ביקוש
0.00	0.00	0.00	0.00	0.13
0.00 ₪	0.00 ₪	0.00 ₪	0.00 ₪	

סה"כ צריכה
סה"כ לתשלום

214.45 ₪	תשלום קבוע	
7.10 ₪	תשלום עבור גודל חיבור KVA (3x40)	
221.55 ₪	סה"כ לתשלום	לא כולל מע"מ





13/07/22

תאריך הפקדה:

שם דייר: לוח חרום EG1

30/06/22

תאריך קריאה נוכחית:

שם אתר: עזריאלי חולון 2

01/06/22

תאריך קריאה קודמת:

לקוח/ה נכבד/ה, אנו מתכבדים להגיש את חישוב צריכת החשמל לתקופה 01/06/22 - 30/06/22:

לוח חרום 3 - EG1 - (3x400)19051898

סה"כ לתשלום	מחיר לקוט"ש בא"ג	סה"כ צריכה בקוט"ש	קריאה נוכחית	קריאה קודמת	סוג צריכה	סוג תעריף
			30/06/22	01/06/22		פרטי חשבון עבור תאריכים:
₪ 498.21	45.49	1,095.20	18,350.80	17,255.60	פסגה	777
₪ 7.69	37.72	20.40	3,020.40	3,000.00	גבע	778
₪ 45.05	31.20	144.40	8,496.80	8,352.40	שפל	779

סה"כ לדייר:

שיא ביקוש	סה"כ	שפל	גבע	פסגה
524.38	1,260.00	144.40	20.40	1,095.20
	₪ 550.95	₪ 45.05	₪ 7.69	₪ 498.21

סה"כ צריכה

סה"כ לתשלום

₪ 214.45	תשלום קבוע	
₪ 71.00	תשלום עבור גודל חיבור בKVA (3x400)	
₪ 836.41	סה"כ לתשלום	לא כולל מע"מ

התפלגות חיוב בש"ח לפי תעו"ז

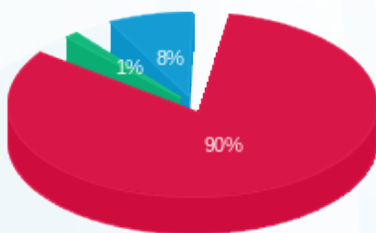

- פסגה (₪ 498.21) 90%
- גבע (₪ 7.69) 1%
- שפל (₪ 45.05) 8%

הסטוריית צריכה בקוט"ש

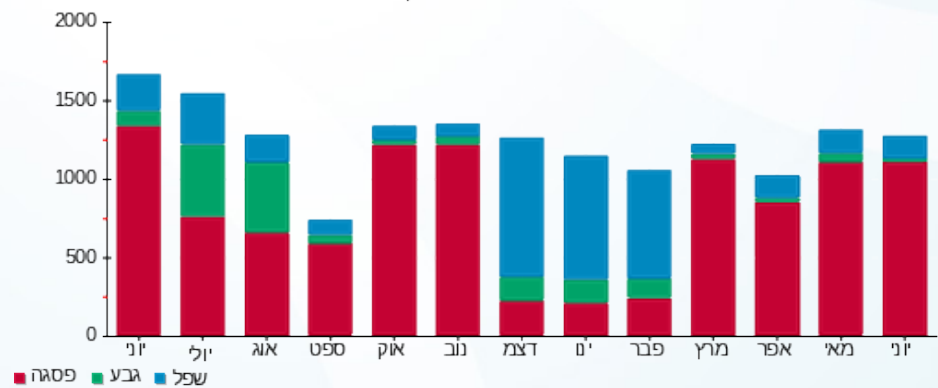

13/07/22 תאריך הפקה:
 30/06/22 תאריך קריאה נוכחית:
 01/06/22 תאריך קריאה קודמת:

שם דייר: לוח חשמל ממ"מ דרומי ק.08
 שם אתר: עזריאלי חולון 2

לקוח/ה נכבד/ה, אנו מתכבדים להגיש את חישוב צריכת החשמל לתקופה 01/06/22 - 30/06/22:

קומה 08 לוח חשמל ממ"מ דרומי - 2 - 19051805(3x25)

סה"כ לתשלום	מחיר לקוט"ש בא"ג	סה"כ צריכה בקוט"ש	קריאה נוכחית	קריאה קודמת	סוג צריכה	סוג תעריף
			30/06/22	01/06/22	פרטי חשבון עבור תאריכים:	
0.00 ₪	45.49	0.00	88.00	88.00	פסגה	777
0.00 ₪	37.72	0.00	41.80	41.80	גבע	778
0.00 ₪	31.20	0.00	163.15	163.15	שפל	779

סה"כ לדייר:

שיא ביקוש	סה"כ	שפל	גבע	פסגה
	0.00	0.00	0.00	0.00
	0.00 ₪	0.00 ₪	0.00 ₪	0.00 ₪

סה"כ צריכה
 סה"כ לתשלום

214.45 ₪	תשלום קבוע	
4.44 ₪	תשלום עבור גודל חיבור בKVA (3x25)	
218.89 ₪	סה"כ לתשלום	לא כולל מע"מ

13/07/22 תאריך הפקה:
 30/06/22 תאריך קריאה נוכחית:
 01/06/22 תאריך קריאה קודמת:

שם דייר: לוח חשמל ממ"מ דרומי ק.09
 שם אתר: עזריאלי חולון 2

לקוח/ה נכבד/ה, אנו מתכבדים להגיש את חישוב צריכת החשמל לתקופה 01/06/22 - 30/06/22:

קומה 09 לוח חשמל ממ"מ דרומי - 2 - 19051892(3x25)

סה"כ לתשלום	מחיר לקוט"ש בא"ג	סה"כ צריכה בקוט"ש	קריאה נוכחית	קריאה קודמת	סוג צריכה	סוג תעריף
			30/06/22	01/06/22	פרטי חשבון עבור תאריכים:	
0.00 ₪	45.49	0.00	164.10	164.10	פסגה	777
0.00 ₪	37.72	0.00	82.60	82.60	גבע	778
0.00 ₪	31.20	0.00	263.65	263.65	שפל	779

סה"כ לדייר:

שיא ביקוש	סה"כ	שפל	גבע	פסגה	סה"כ צריכה
	0.00	0.00	0.00	0.00	סה"כ לתשלום
	0.00 ₪	0.00 ₪	0.00 ₪	0.00 ₪	

214.45 ₪	תשלום קבוע	
4.44 ₪	תשלום עבור גודל חיבור בKVA (3x25)	
218.89 ₪	סה"כ לתשלום	לא כולל מע"מ

התפלגות חיוב בש"ח לפי תעו"ז

פסגה (0.00 ₪)
 גבע (0.00 ₪)
 שפל (0.00 ₪)

הסטוריית צריכה בקוט"ש

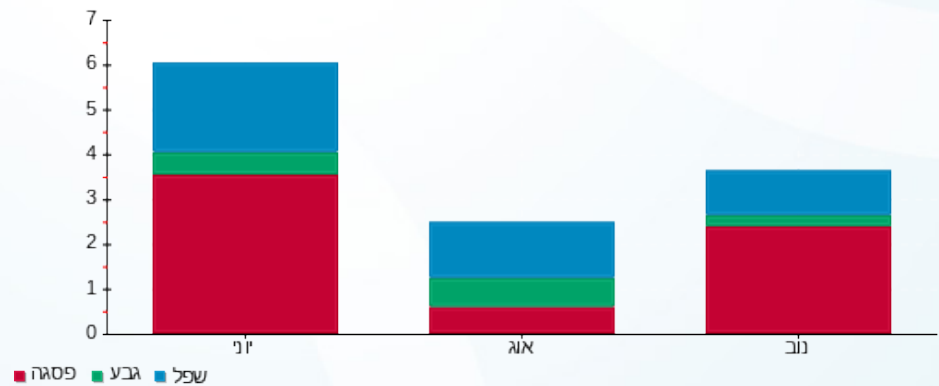



13/07/22 תאריך הפקה:
 30/06/22 תאריך קריאה נוכחית:
 01/06/22 תאריך קריאה קודמת:

שם דייר: לוח חשמל ממ"מ צפוני ק.08
שם אתר: עזריאלי חולון 2

לקוח/ה נכבד/ה, אנו מתכבדים להגיש את חישוב צריכת החשמל לתקופה 01/06/22 - 30/06/22:

קומה 08 לוח חשמל ממ"מ צפוני - 3 - 19051805 (3x25)

סה"כ לתשלום	מחיר לקוט"ש בא"ג	סה"כ צריכה בקוט"ש	קריאה נוכחית	קריאה קודמת	סוג צריכה	סוג תעריף
			30/06/22	01/06/22	פרטי חשבון עבור תאריכים:	
0.00 ₪	45.49	0.00	19.15	19.15	פסגה	777
0.00 ₪	37.72	0.00	7.30	7.30	גבע	778
0.00 ₪	31.20	0.00	23.45	23.45	שפל	779

סה"כ לדייר:

שיא ביקוש	סה"כ	שפל	גבע	פסגה
	0.00	0.00	0.00	0.00
	0.00 ₪	0.00 ₪	0.00 ₪	0.00 ₪

סה"כ צריכה
 סה"כ לתשלום

214.45 ₪	תשלום קבוע	
4.44 ₪	תשלום עבור גודל חיבור ב-KVA (3x25)	
218.89 ₪	סה"כ לתשלום	לא כולל מע"מ





13/07/22 תאריך הפקדה:
 30/06/22 תאריך קריאה נוכחית:
 01/06/22 תאריך קריאה קודמת:

שם דייר: לוח חשמל ממ"מ צפוני ק.09
שם אתר: עזריאלי חולון 2

לקוח/ה נכבד/ה, אנו מתכבדים להגיש את חישוב צריכת החשמל לתקופה 01/06/22 - 30/06/22:

קומה 09 לוח חשמל ממ"מ צפוני - 3 - 19051892(3x25)

סוג תעריף	סוג צריכה	קריאה קודמת	קריאה נוכחית	סה"כ צריכה בקוט"ש	מחיר לקוט"ש בא"ג	סה"כ לתשלום
פרטי חשבון עבור תאריכים:						
777	פסגה	01/06/22	30/06/22	0.00	45.49	0.00 ₪
778	גבע	56.65	56.65	0.00	37.72	0.00 ₪
779	שפל	165.20	165.20	0.00	31.20	0.00 ₪

סה"כ לדייר:

פסגה	גבע	שפל	סה"כ	שיא ביקוש
0.00	0.00	0.00	0.00	
0.00 ₪	0.00 ₪	0.00 ₪	0.00 ₪	

סה"כ צריכה
 סה"כ לתשלום

214.45 ₪	תשלום קבוע	
4.44 ₪	תשלום עבור גודל חיבור בKVA (3x25)	
218.89 ₪	סה"כ לתשלום	לא כולל מע"מ



13/07/22 תאריך הפקה:
 30/06/22 תאריך קריאה נוכחית:
 01/06/22 תאריך קריאה קודמת:

שם דייר: לוח ראש ממ"מ דרומי ק.10
 שם אתר: עזריאלי חולון 2

לקוח/ה נכבד/ה, אנו מתכבדים להגיש את חישוב צריכת החשמל לתקופה 01/06/22 - 30/06/22:

קומה 10 לוח ראש ממ"מ דרומי - 2 - 19051891(3x25)

סוג תעריף	סוג צריכה	קריאה קודמת	קריאה נוכחית	סה"כ צריכה בקוט"ש	מחיר לקוט"ש בא"ג	סה"כ לתשלום
פרטי חשבון עבור תאריכים:						
777	פסגה	01/06/22	30/06/22	0.00	45.49	0.00 ₪
778	גבע	45.05	45.05	0.00	37.72	0.00 ₪
779	שפל	157.15	157.15	0.00	31.20	0.00 ₪

סה"כ לדייר:

פסגה	גבע	שפל	סה"כ	שיא ביקוש
0.00	0.00	0.00	0.00	
0.00 ₪	0.00 ₪	0.00 ₪	0.00 ₪	

סה"כ צריכה
 סה"כ לתשלום

214.45 ₪	תשלום קבוע	
4.44 ₪	תשלום עבור גודל חיבור KVA (3x25)	
218.89 ₪	סה"כ לתשלום	לא כולל מע"מ

התפלגות חיוב בש"ח לפי תעו"ז

פסגה (0.00 ₪) ■
 גבע (0.00 ₪) ■
 שפל (0.00 ₪) ■

הסטוריית צריכה בקוט"ש

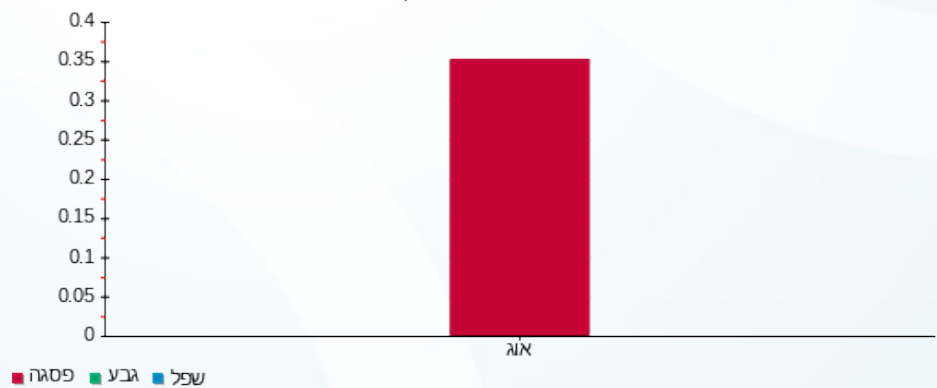



13/07/22 תאריך הפקה:
 30/06/22 תאריך קריאה נוכחית:
 01/06/22 תאריך קריאה קודמת:

שם דייר: לוח ראש ממ"מ צפוני ק.10
 שם אתר: עזריאלי חולון 2

לקוח/ה נכבד/ה, אנו מתכבדים להגיש את חישוב צריכת החשמל לתקופה 01/06/22 - 30/06/22:

קומה 10 לוח ראש ממ"מ צפוני - 3 - 19051891(3x25)

סוג תעריף	סוג צריכה	קריאה קודמת	קריאה נוכחית	סה"כ צריכה בקוט"ש	מחיר לקוט"ש בא"ג	סה"כ לתשלום
פרטי חשבון עבור תאריכים:						
777	פסגה	01/06/22	30/06/22	0.00	45.49	0.00 ₪
778	גבע	0.00	0.00	0.00	37.72	0.00 ₪
779	שפל	0.05	0.05	0.00	31.20	0.00 ₪

סה"כ לדייר:

פסגה	גבע	שפל	סה"כ	שיא ביקוש
0.00	0.00	0.00	0.00	
0.00 ₪	0.00 ₪	0.00 ₪	0.00 ₪	

סה"כ צריכה

סה"כ לתשלום

214.45 ₪	תשלום קבוע	
4.44 ₪	תשלום עבור גודל חיבור בKVA (3x25)	
218.89 ₪	סה"כ לתשלום	לא כולל מע"מ



13/07/22 תאריך הפקה:
 30/06/22 תאריך קריאה נוכחית:
 01/06/22 תאריך קריאה קודמת:

שם דייר: לוח ראש שדה חיוני ק.10
 שם אתר: עזריאלי חולון 2

לקוח/ה נכבד/ה, אנו מתכבדים להגיש את חישוב צריכת החשמל לתקופה 01/06/22 - 30/06/22:

קומה 10 לוח ראש שדה חיוני - 1 - 19051891(3x160)

סה"כ לתשלום	מחיר לקוט"ש בא"ג	סה"כ צריכה בקוט"ש	קריאה נוכחית	קריאה קודמת	סוג צריכה	סוג תעריף
			30/06/22	01/06/22	פרטי חשבון עבור תאריכים:	
₪ 66.28	45.49	145.70	6,700.80	6,555.10	פסגה	777
₪ 20.54	37.72	54.45	3,459.00	3,404.55	גבע	778
₪ 43.54	31.20	139.55	10,998.20	10,858.65	שפל	779

סה"כ לדייר:

שיא ביקוש	סה"כ	שפל	גבע	פסגה
65.10	339.70	139.55	54.45	145.70
	₪ 130.36	₪ 43.54	₪ 20.54	₪ 66.28

סה"כ צריכה
 סה"כ לתשלום

₪ 214.45	תשלום קבוע	
₪ 28.40	תשלום עבור גודל חיבור בKVA (3x160)	
₪ 373.21	סה"כ לתשלום	לא כולל מע"מ

התפלגות חיוב בש"ח לפי תעו"ז

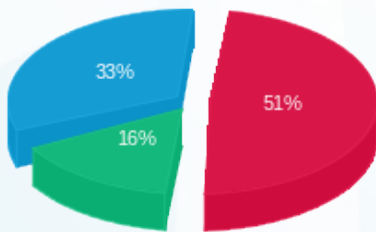

פסגה (₪ 66.28)
 גבע (₪ 20.54)
 שפל (₪ 43.54)

הסטוריית צריכה בקוט"ש

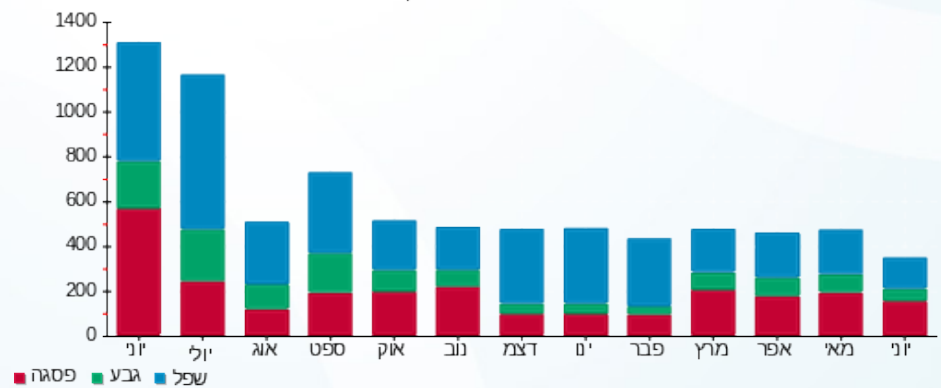



13/07/22

תאריך הפקה:

שם דייר: לוח ראשי שדה חיוני

30/06/22

תאריך קריאה נוכחית:

שם אתר: עזריאלי חולון 2

01/06/22

תאריך קריאה קודמת:

לקוח/ה נכבד/ה, אנו מתכבדים להגיש את חישוב צריכת החשמל לתקופה 01/06/22 - 30/06/22:

לוח ראשי שדה חיוני - 4 - (3x400)19093310

סה"כ לתשלום	מחיר לקוט"ש בא"ג	סה"כ צריכה בקוט"ש	קריאה נוכחית	קריאה קודמת	סוג צריכה	סוג תעריף
			30/06/22	01/06/22	פרטי חשבון עבור תאריכים:	
₪ 94.98	45.49	208.80	3,601.60	3,392.80	פסגה	777
₪ 29.87	37.72	79.20	1,792.00	1,712.80	גבע	778
₪ 63.40	31.20	203.20	5,953.60	5,750.40	שפל	779

סה"כ לדייר:

שיא ביקוש	סה"כ	שפל	גבע	פסגה
0.74	491.20	203.20	79.20	208.80
	₪ 188.26	₪ 63.40	₪ 29.87	₪ 94.98

סה"כ צריכה

סה"כ לתשלום

₪ 214.45	תשלום קבוע	
₪ 71.00	תשלום עבור גודל חיבור בKVA (3x400)	
₪ 473.71	סה"כ לתשלום	לא כולל מע"מ

התפלגות חיוב בש"ח לפי תעו"ז

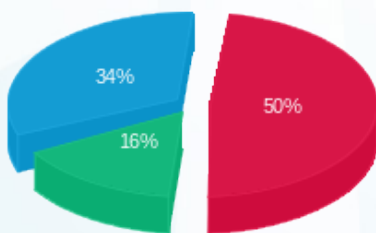

■ פסגה (₪ 94.98)
■ גבע (₪ 29.87)
■ שפל (₪ 63.40)

הסטוריית צריכה בקוט"ש

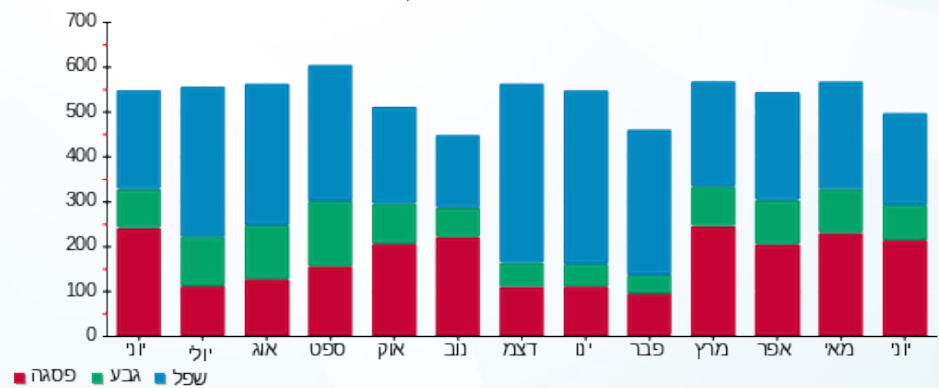



13/07/22

תאריך הפקה:

שם דייר: לוח ראשי שדה חיוני ק.08

30/06/22

תאריך קריאה נוכחית:

שם אתר: עזריאלי חולון 2

01/06/22

תאריך קריאה קודמת:

לקוח/ה נכבד/ה, אנו מתכבדים להגיש את חישוב צריכת החשמל לתקופה 01/06/22 - 30/06/22:

קומה 08 לוח ראשי שדה חיוני - 1 - 19051805 (3x160)

סוג תעריף	סוג צריכה	קריאה קודמת	קריאה נוכחית	סה"כ צריכה בקוט"ש	מחיר לקוט"ש בא"ג	סה"כ לתשלום
פרטי חשבון עבור תאריכים:						
777	פסגה	01/06/22	30/06/22	206.90	45.49	94.12 ₪
778	גבע	2,216.60	2,295.40	78.80	37.72	29.72 ₪
779	שפל	7,063.50	7,259.70	196.20	31.20	61.21 ₪

סה"כ לדייר:

פסגה	גבע	שפל	סה"כ	שיא ביקוש
206.90	78.80	196.20	481.90	195.95
₪ 94.12	₪ 29.72	₪ 61.21	₪ 185.06	

סה"כ צריכה

סה"כ לתשלום

214.45 ₪	תשלום קבוע	
28.40 ₪	תשלום עבור גודל חיבור בKVA (3x160)	
427.91 ₪	סה"כ לתשלום	לא כולל מע"מ

התפלגות חיוב בש"ח לפי תע"ז

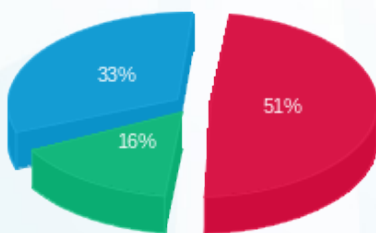

פסגה (₪ 94.12) ■
גבע (₪ 29.72) ■
שפל (₪ 61.21) ■

הסטוריית צריכה בקוט"ש

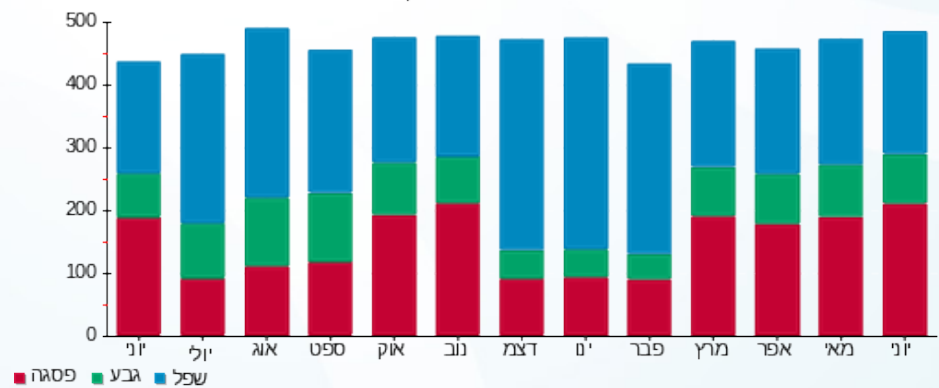

פסגה ■ גבע ■ שפל



13/07/22 תאריך הפקה:
 30/06/22 תאריך קריאה נוכחית:
 01/06/22 תאריך קריאה קודמת:

שם דייר: לוח ראשי שדה חיוני ק.09
 שם אתר: עזריאלי חולון 2

לקוח/ה נכבד/ה, אנו מתכבדים להגיש את חישוב צריכת החשמל לתקופה 01/06/22 - 30/06/22:

קומה 09 לוח ראשי שדה חיוני - 1 - 19051892(3x160)

סה"כ לתשלום	מחיר לקוט"ש בא"ג	סה"כ צריכה בקוט"ש	קריאה נוכחית	קריאה קודמת	סוג צריכה	סוג תעריף
			30/06/22	01/06/22	פרטי חשבון עבור תאריכים:	
23.38 ₪	45.49	51.40	5,437.30	5,385.90	פסגה	777
6.79 ₪	37.72	18.00	2,787.00	2,769.00	גבע	778
14.57 ₪	31.20	46.70	8,812.80	8,766.10	שפל	779

סה"כ לדייר:

שיא ביקוש	סה"כ	שפל	גבע	פסגה
196.54	116.10	46.70	18.00	51.40
	44.74 ₪	14.57 ₪	6.79 ₪	23.38 ₪

סה"כ צריכה
 סה"כ לתשלום

214.45 ₪	תשלום קבוע	
28.40 ₪	תשלום עבור גודל חיבור בKVA (3x160)	
287.59 ₪	סה"כ לתשלום	לא כולל מע"מ

התפלגות חיוב בש"ח לפי תעו"ז

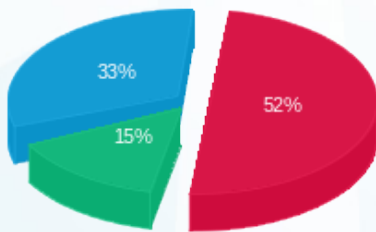

■ פסגה (23.38 ₪)
 ■ גבע (6.79 ₪)
 ■ שפל (14.57 ₪)

הסטוריית צריכה בקוט"ש

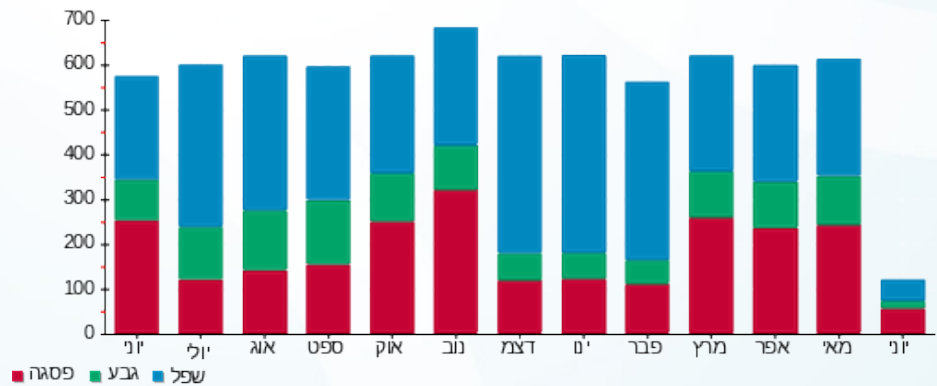

13/07/22 תאריך הפקה:
 30/06/22 תאריך קריאה נוכחית:
 01/06/22 תאריך קריאה קודמת:

שם דייר: מ"א - לוח מ"א גג L אוויר צח 1
 שם אתר: עזריאלי חולון 2

לקוח/ה נכבד/ה, אנו מתכבדים להגיש את חישוב צריכת החשמל לתקופה 01/06/22 - 30/06/22:

לוח מ"א גג L אוויר צח 1 - 1 (3x630)19051898

סוג תעריף	סוג צריכה	קריאה קודמת	קריאה נוכחית	סה"כ צריכה בקוט"ש	מחיר לקוט"ש בא"ג	סה"כ לתשלום
פרטי חשבון עבור תאריכים:						
777	פסגה	01/06/22	30/06/22	1,426.80	45.49	649.05 ₪
778	גבע	20,776.20	21,058.80	282.60	37.72	106.60 ₪
779	שפל	34,687.20	35,283.00	595.80	31.20	185.89 ₪

סה"כ לדייר:

פסגה	גבע	שפל	סה"כ	שיא ביקוש
1,426.80	282.60	595.80	2,305.20	6.65
₪ 649.05	₪ 106.60	₪ 185.89	₪ 941.54	

סה"כ צריכה
 סה"כ לתשלום

214.45 ₪	תשלום קבוע	
111.83 ₪	תשלום עבור גודל חיבור בKVA (3x630)	
1,267.82 ₪	סה"כ לתשלום	לא כולל מע"מ

התפלגות חיוב בש"ח לפי תעו"ז

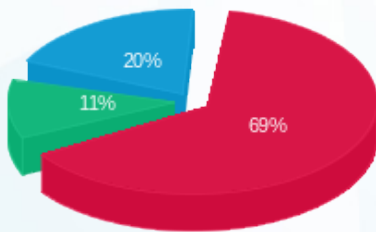

■ פסגה (₪ 649.05)
 ■ גבע (₪ 106.60)
 ■ שפל (₪ 185.89)

הסטוריית צריכה בקוט"ש

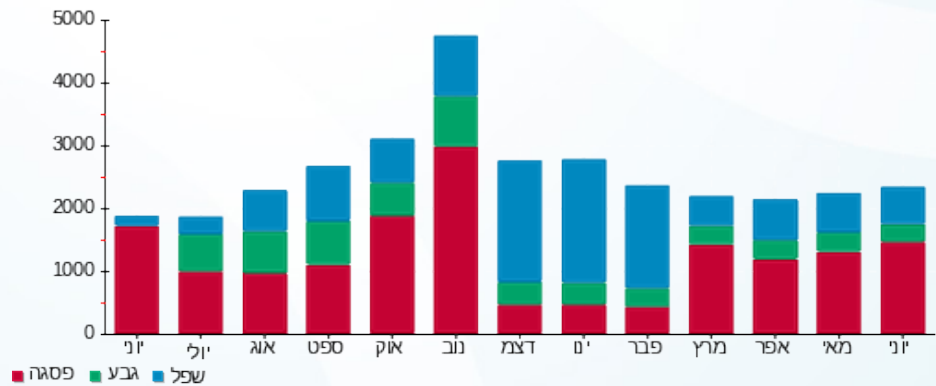



13/07/22 תאריך הפקה:
 30/06/22 תאריך קריאה נוכחית:
 01/06/22 תאריך קריאה קודמת:

שם דייר: מ"א - לוח מ"א גג R
 שם אתר: עזריאלי חולון 2

לקוח/ה נכבד/ה, אנו מתכבדים להגיש את חישוב צריכת החשמל לתקופה 01/06/22 - 30/06/22:

לוח מ"א גג 3 - 19051899 (3x630) R

סוג תעריף	סוג צריכה	קריאה קודמת	קריאה נוכחית	סה"כ צריכה בקוט"ש	מחיר לקוט"ש בא"ג	סה"כ לתשלום
פרטי חשבון עבור תאריכים:						
777	פסגה	01/06/22	30/06/22	1,488.60	45.49	677.16 ₪
778	גבע	20,242.80	20,535.00	292.20	37.72	110.22 ₪
779	שפל	33,201.00	33,820.20	619.20	31.20	193.19 ₪

סה"כ לדייר:

פסגה	גבע	שפל	סה"כ	שיא ביקוש
1,488.60	292.20	619.20	2,400.00	7.72
677.16 ₪	110.22 ₪	193.19 ₪	980.57 ₪	

סה"כ צריכה
 סה"כ לתשלום

214.45 ₪	תשלום קבוע	
111.83 ₪	תשלום עבור גודל חיבור בKVA (3x630)	
1,306.85 ₪	סה"כ לתשלום	לא כולל מע"מ

התפלגות חיוב בש"ח לפי תעו"ז

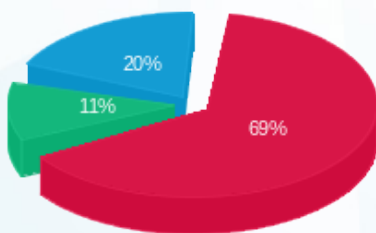

■ פסגה (677.16 ₪)
 ■ גבע (110.22 ₪)
 ■ שפל (193.19 ₪)

הסטוריית צריכה בקוט"ש

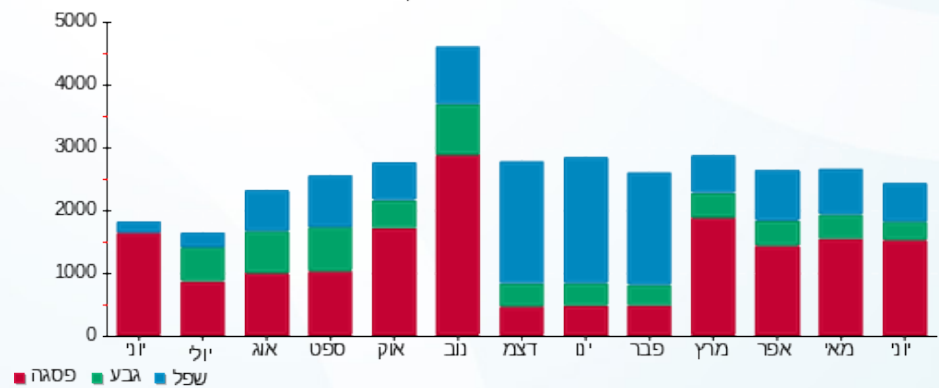

13/07/22 תאריך הפקה:
 30/06/22 תאריך קריאה נוכחית:
 01/06/22 תאריך קריאה קודמת:

שם דייר: מ"א - לוח משאבות
 שם אתר: עזריאלי חולון 2

לקוח/ה נכבד/ה, אנו מתכבדים להגיש את חישוב צריכת החשמל לתקופה 01/06/22 - 30/06/22:

לוח משאבות - 3 - (3x400)

סוג תעריף	סוג צריכה	קריאה קודמת	קריאה נוכחית	סה"כ צריכה בקוט"ש	מחיר לקוט"ש בא"ג	סה"כ לתשלום
			30/06/22	01/06/22	פרטי חשבון עבור תאריכים:	
777	פסגה	83,667.80	89,372.00	5,704.20	45.49	2,594.84 ₪
778	גבע	34,227.60	35,739.20	1,511.60	37.72	570.18 ₪
779	שפל	95,773.60	99,451.20	3,677.60	31.20	1,147.41 ₪

סה"כ לדייר:

פסגה	גבע	שפל	סה"כ	שיא ביקוש
5,704.20	1,511.60	3,677.60	10,893.40	22.90
2,594.84 ₪	570.18 ₪	1,147.41 ₪	4,312.43 ₪	

סה"כ צריכה
 סה"כ לתשלום

214.45 ₪	תשלום קבוע	
71.00 ₪	תשלום עבור גודל חיבור בKVA (3x400)	
4,597.88 ₪	סה"כ לתשלום	לא כולל מע"מ

התפלגות חיוב בש"ח לפי תע"ז

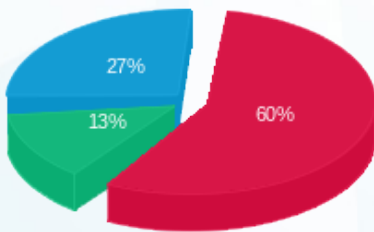

■ פסגה (2,594.84 ₪)
 ■ גבע (570.18 ₪)
 ■ שפל (1,147.41 ₪)

הסטוריית צריכה בקוט"ש

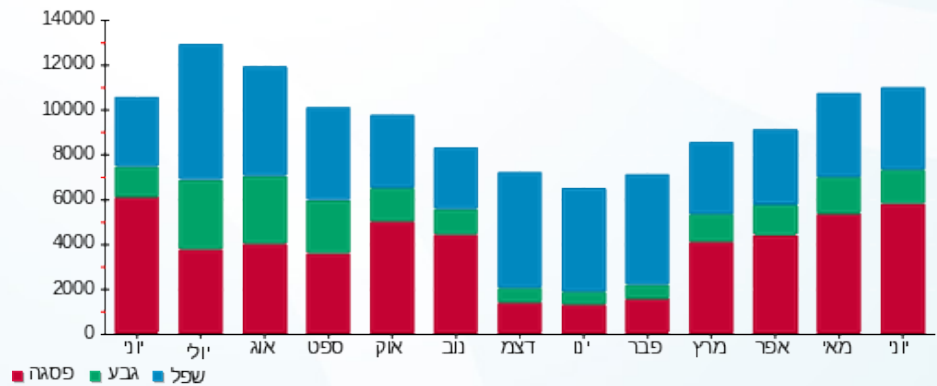



13/07/22

תאריך הפקה:

שם דייר: מ"א - מפוחי עשן 1-

30/06/22

תאריך קריאה נוכחית:

שם אתר: עזריאלי חולון 2

01/06/22

תאריך קריאה קודמת:

לקוח/ה נכבד/ה, אנו מתכבדים להגיש את חישוב צריכת החשמל לתקופה 01/06/22 - 30/06/22:

מפוחי עשן 1 - 1 - (3x100)20065420

סוג תעריף	סוג צריכה	קריאה קודמת	קריאה נוכחית	סה"כ צריכה בקוט"ש	מחיר לקוט"ש בא"ג	סה"כ לתשלום
פרטי חשבון עבור תאריכים:						
777	פסגה	01/06/22	30/06/22	38.85	45.49	17.67 ₪
778	גבע	158.15	168.70	10.55	37.72	3.98 ₪
779	שפל	635.50	670.50	35.00	31.20	10.92 ₪

סה"כ לדייר:

פסגה	גבע	שפל	סה"כ	שיא ביקוש
38.85	10.55	35.00	84.40	0.56
17.67 ₪	3.98 ₪	10.92 ₪	32.57 ₪	

סה"כ צריכה

סה"כ לתשלום

214.45 ₪	תשלום קבוע	
17.75 ₪	תשלום עבור גודל חיבור בKVA (3x100)	
264.77 ₪	סה"כ לתשלום	לא כולל מע"מ

התפלגות חיוב בש"ח לפי תע"ז

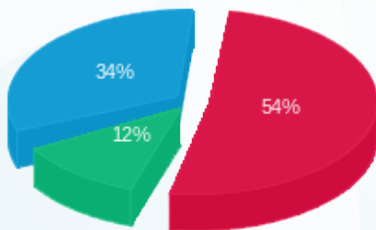

- פסגה (17.67 ₪)
- גבע (3.98 ₪)
- שפל (10.92 ₪)

הסטוריית צריכה בקוט"ש

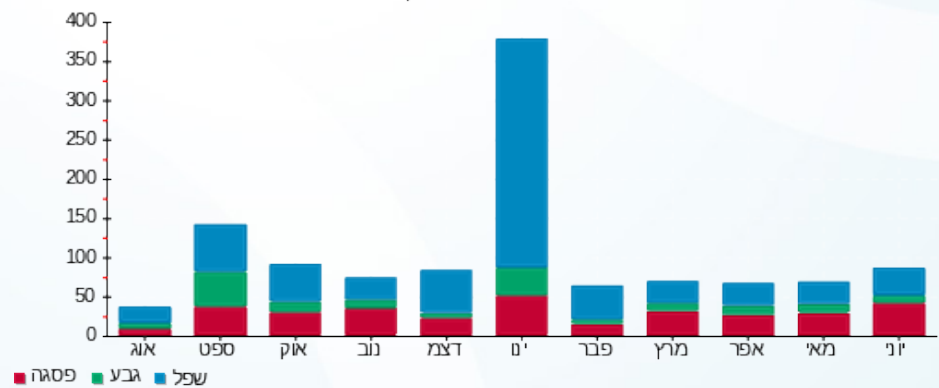



13/07/22

תאריך הפקה:

שם דייר: מ"א - מפוחי עשן 2-

30/06/22

תאריך קריאה נוכחית:

שם אתר: עזריאלי חולון 2

01/06/22

תאריך קריאה קודמת:

לקוח/ה נכבד/ה, אנו מתכבדים להגיש את חישוב צריכת החשמל לתקופה 01/06/22 - 30/06/22:

מפוחי עשן 2 - - 20065420 (3x100)

סוג תעריף	סוג צריכה	קריאה קודמת	קריאה נוכחית	סה"כ צריכה בקוט"ש	מחיר לקוט"ש בא"ג	סה"כ לתשלום
		01/06/22	30/06/22			
777	פסגה	328.45	385.10	56.65	45.49	25.77 ₪
778	גבע	106.95	116.60	9.65	37.72	3.64 ₪
779	שפל	3,462.85	3,810.30	347.45	31.20	108.40 ₪

סה"כ לדייר:

פסגה	גבע	שפל	סה"כ	שיא ביקוש
56.65	9.65	347.45	413.75	4.31
25.77 ₪	3.64 ₪	108.40 ₪	137.81 ₪	

סה"כ צריכה

סה"כ לתשלום

214.45 ₪	תשלום קבוע	
17.75 ₪	תשלום עבור גודל חיבור בKVA (3x100)	
370.02 ₪	סה"כ לתשלום	לא כולל מע"מ

התפלגות חיוב בש"ח לפי תעו"ז

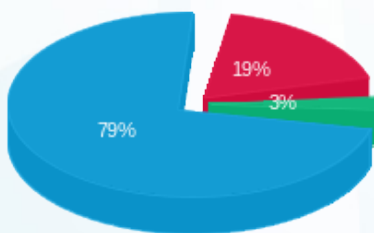

- פסגה (25.77 ₪)
- גבע (3.64 ₪)
- שפל (108.40 ₪)

הסטוריית צריכה בקוט"ש

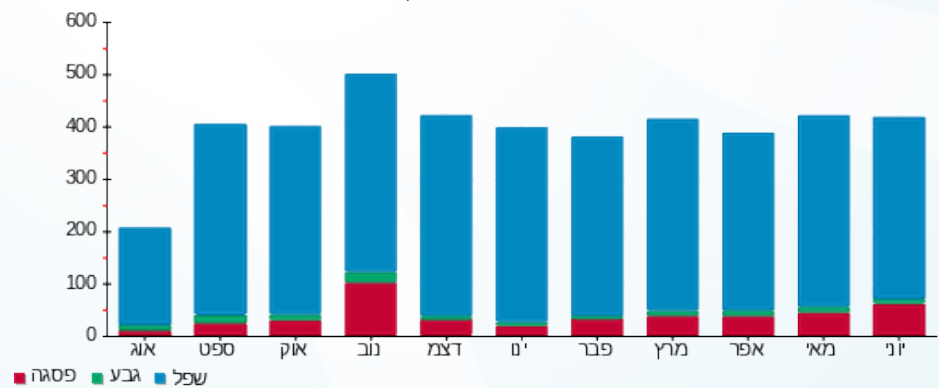

- פסגה
- גבע
- שפל





13/07/22

תאריך הפקדה:

שם דייר: מ"א - מפוחי עשן 3-

30/06/22

תאריך קריאה נוכחית:

שם אתר: עזריאלי חולון 2

01/06/22

תאריך קריאה קודמת:

לקוח/ה נכבד/ה, אנו מתכבדים להגיש את חישוב צריכת החשמל לתקופה 01/06/22 - 30/06/22:

מפוחי עשן 3 - 3 - (3x100)20065420

סוג תעריף	סוג צריכה	קריאה קודמת	קריאה נוכחית	סה"כ צריכה בקוט"ש	מחיר לקוט"ש בא"ג	סה"כ לתשלום
		01/06/22	30/06/22			
777	פסגה	211.00	240.70	29.70	45.49	13.51 ₪
778	גבע	99.80	109.90	10.10	37.72	3.81 ₪
779	שפל	323.10	349.10	26.00	31.20	8.11 ₪

סה"כ לדייר:

פסגה	גבע	שפל	סה"כ	שיא ביקוש
29.70	10.10	26.00	65.80	4.26
13.51 ₪	3.81 ₪	8.11 ₪	25.43 ₪	

סה"כ צריכה

סה"כ לתשלום

214.45 ₪	תשלום קבוע	
17.75 ₪	תשלום עבור גודל חיבור בKVA (3x100)	
257.63 ₪	סה"כ לתשלום	לא כולל מע"מ

התפלגות חיוב בש"ח לפי תעו"ז

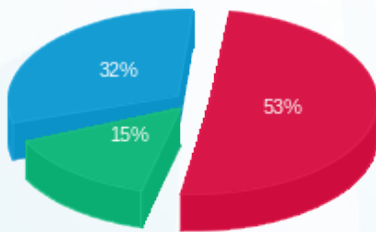

- פסגה (13.51 ₪)
- גבע (3.81 ₪)
- שפל (8.11 ₪)

הסטוריית צריכה בקוט"ש

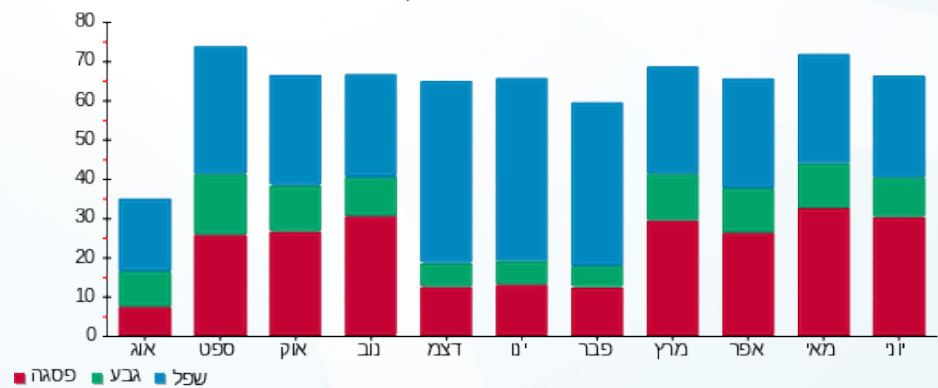



13/07/22

תאריך הפקדה:

שם דייר: מ"א - צ'ילר מס' 1

30/06/22

תאריך קריאה נוכחית:

שם אתר: עזריאלי חולון 2

01/06/22

תאריך קריאה קודמת:

לקוח/ה נכבד/ה, אנו מתכבדים להגיש את חישוב צריכת החשמל לתקופה 01/06/22 - 30/06/22:

צ'ילר מס' 1 - 3 - 19093468 (3x1000)

סוג תעריף	סוג צריכה	קריאה קודמת	קריאה נוכחית	סה"כ צריכה בקוט"ש	מחיר לקוט"ש בא"ג	סה"כ לתשלום
		01/06/22	30/06/22			
777	פסגה	168,591.50	191,670.00	23,078.50	45.49	10,498.41 ₪
778	גבע	47,109.50	52,337.00	5,227.50	37.72	1,971.81 ₪
779	שפל	125,015.00	139,001.00	13,986.00	31.20	4,363.63 ₪

סה"כ לדייר:

פסגה	גבע	שפל	סה"כ	שיא ביקוש
23,078.50	5,227.50	13,986.00	42,292.00	223.88
10,498.41 ₪	1,971.81 ₪	4,363.63 ₪	16,833.85 ₪	

סה"כ צריכה

סה"כ לתשלום

214.45 ₪	תשלום קבוע	
177.51 ₪	תשלום עבור גודל חיבור בKVA (3x1000)	
17,225.81 ₪	סה"כ לתשלום	לא כולל מע"מ

התפלגות חיוב בש"ח לפי תעו"ז

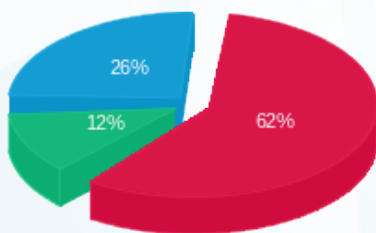

- פסגה (10,498.41 ₪) 62%
- גבע (1,971.81 ₪) 12%
- שפל (4,363.63 ₪) 26%

הסטוריית צריכה בקוט"ש

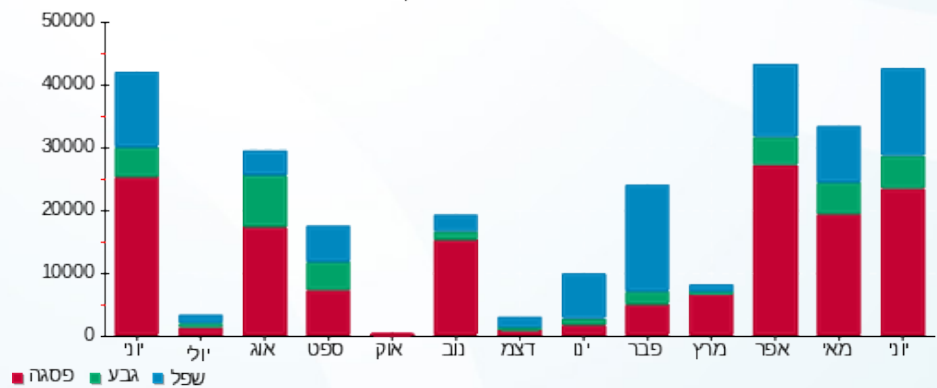



13/07/22

תאריך הפקה:

שם דייר: מ"א - צ'ילר מס' 2

30/06/22

תאריך קריאה נוכחית:

שם אתר: עזריאלי חולון 2

01/06/22

תאריך קריאה קודמת:

לקוח/ה נכבד/ה, אנו מתכבדים להגיש את חישוב צריכת החשמל לתקופה 01/06/22 - 30/06/22:

צ'ילר מס' 2 - 4 - 19093468 (3x1000)

סוג תעריף	סוג צריכה	קריאה קודמת	קריאה נוכחית	סה"כ צריכה בקוט"ש	מחיר לקוט"ש בא"ג	סה"כ לתשלום
פרטי חשבון עבור תאריכים:						
		01/06/22	30/06/22			
777	פסגה	163,805.00	167,919.00	4,114.00	45.49	1,871.46 ₪
778	גבע	37,026.00	37,354.00	328.00	37.72	123.72 ₪
779	שפל	71,231.50	73,450.00	2,218.50	31.20	692.17 ₪

סה"כ לדיר:

פסגה	גבע	שפל	סה"כ	שיא ביקוש
4,114.00	328.00	2,218.50	6,660.50	93.34
1,871.46 ₪	123.72 ₪	692.17 ₪	2,687.35 ₪	

סה"כ צריכה

סה"כ לתשלום

214.45 ₪	תשלום קבוע	
177.51 ₪	תשלום עבור גודל חיבור בKVA (3x1000)	
3,079.31 ₪	סה"כ לתשלום	לא כולל מע"מ

התפלגות חיוב בש"ח לפי תע"ז

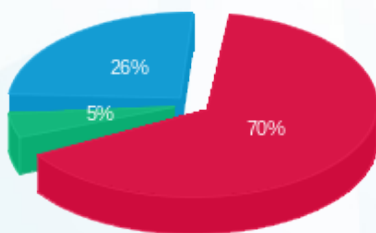

■ פסגה (1,871.46 ₪)
■ גבע (123.72 ₪)
■ שפל (692.17 ₪)

הסטוריית צריכה בקוט"ש

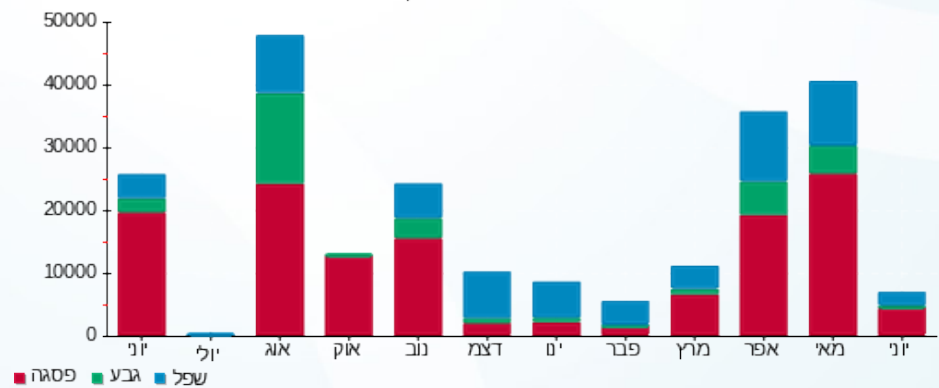

13/07/22 תאריך הפקה:
 30/06/22 תאריך קריאה נוכחית:
 01/06/22 תאריך קריאה קודמת:

שם דייר: מ"א - צ'ילר מס' 3
 שם אתר: עזריאלי חולון 2

לקוח/ה נכבד/ה, אנו מתכבדים להגיש את חישוב צריכת החשמל לתקופה 01/06/22 - 30/06/22:

צ'ילר מס' 3 - 2 - 19051898 (3x1000)

סוג תעריף	סוג צריכה	קריאה קודמת	קריאה נוכחית	סה"כ צריכה בקוט"ש	מחיר לקוט"ש בא"ג	סה"כ לתשלום
פרטי חשבון עבור תאריכים:						
777	פסגה	01/06/22	30/06/22	0.00	45.49	0.00 ₪
778	גבע	01/06/22	30/06/22	0.00	37.72	0.00 ₪
779	שפל	01/06/22	30/06/22	0.00	31.20	0.00 ₪

סה"כ לדייר:

פסגה	גבע	שפל	סה"כ	שיא ביקוש
0.00	0.00	0.00	0.00	
0.00 ₪	0.00 ₪	0.00 ₪	0.00 ₪	

סה"כ צריכה
 סה"כ לתשלום

214.45 ₪	תשלום קבוע	
177.51 ₪	תשלום עבור גודל חיבור בKVA (3x1000)	
391.96 ₪	סה"כ לתשלום	לא כולל מע"מ

התפלגות חיוב בש"ח לפי תעו"ז

פסגה (0.00 ₪)
 גבע (0.00 ₪)
 שפל (0.00 ₪)

הסטוריית צריכה בקוט"ש

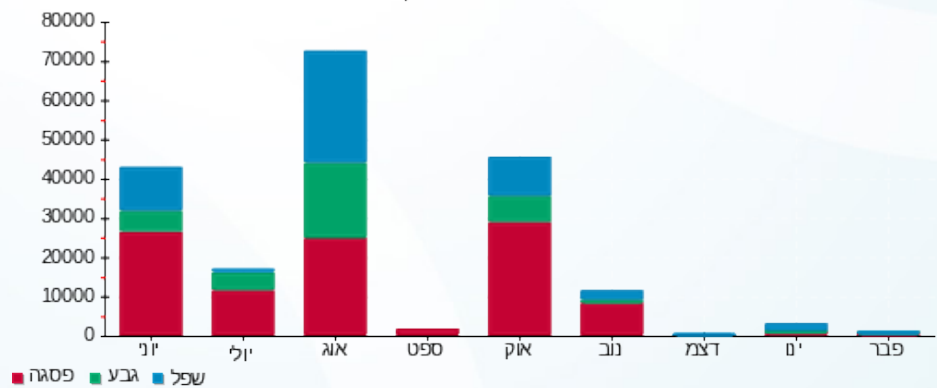



13/07/22

תאריך הפקדה:

שם דייר: מ"א - צ'ילר מס' 4

30/06/22

תאריך קריאה נוכחית:

שם אתר: עזריאלי חולון 2

01/06/22

תאריך קריאה קודמת:

לקוח/ה נכבד/ה, אנו מתכבדים להגיש את חישוב צריכת החשמל לתקופה 01/06/22 - 30/06/22:

צ'ילר מס' 4 - 2 - 19051899 (3x1000)

סוג תעריף	סוג צריכה	קריאה קודמת	קריאה נוכחית	סה"כ צריכה בקוט"ש	מחיר לקוט"ש בא"ג	סה"כ לתשלום
		01/06/22	30/06/22			
777	פסגה	206,450.00	254,917.00	48,467.00	45.49	22,047.64 ₪
778	גבע	73,495.00	86,920.00	13,425.00	37.72	5,063.91 ₪
779	שפל	183,684.00	205,605.00	21,921.00	31.20	6,839.35 ₪

סה"כ לדייר:

פסגה	גבע	שפל	סה"כ	שיא ביקוש
48,467.00	13,425.00	21,921.00	83,813.00	288.84
22,047.64 ₪	5,063.91 ₪	6,839.35 ₪	33,950.90 ₪	

סה"כ צריכה

סה"כ לתשלום

214.45 ₪	תשלום קבוע	
177.51 ₪	תשלום עבור גודל חיבור בKVA (3x1000)	
34,342.86 ₪	סה"כ לתשלום	לא כולל מע"מ

התפלגות חיוב בש"ח לפי תעו"ז

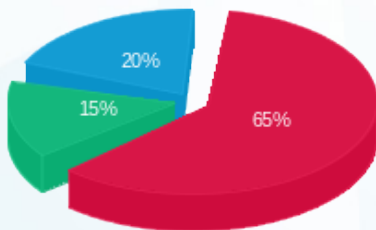

פסגה (22,047.64 ₪) 65%
 גבע (5,063.91 ₪) 15%
 שפל (6,839.35 ₪) 20%

הסטוריית צריכה בקוט"ש

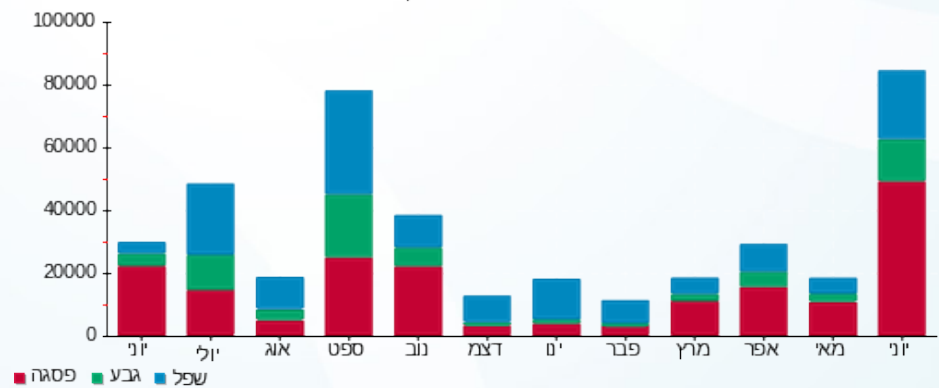



13/07/22

תאריך הפקה:

שם דייר: מ"א - צ'ילר מס' 5

30/06/22

תאריך קריאה נוכחית:

שם אתר: עזריאלי חולון 2

01/06/22

תאריך קריאה קודמת:

לקוח/ה נכבד/ה, אנו מתכבדים להגיש את חישוב צריכת החשמל לתקופה 01/06/22 - 30/06/22:

צ'ילר מס' 5 - 1 - 19051897 (3x1000)

סוג תעריף	סוג צריכה	קריאה קודמת	קריאה נוכחית	סה"כ צריכה בקוט"ש	מחיר לקוט"ש בא"ג	סה"כ לתשלום
פרטי חשבון עבור תאריכים:						
		01/06/22	30/06/22			
777	פסגה	199,783.00	226,899.00	27,116.00	45.49	12,335.07 ₪
778	גבע	71,449.00	77,207.00	5,758.00	37.72	2,171.92 ₪
779	שפל	162,615.00	172,414.00	9,799.00	31.20	3,057.29 ₪

סה"כ לדייר:

פסגה	גבע	שפל	סה"כ	שיא ביקוש
27,116.00	5,758.00	9,799.00	42,673.00	184.46
12,335.07 ₪	2,171.92 ₪	3,057.29 ₪	17,564.27 ₪	

סה"כ צריכה

סה"כ לתשלום

214.45 ₪	תשלום קבוע	
177.51 ₪	תשלום עבור גודל חיבור בKVA (3x1000)	
17,956.23 ₪	סה"כ לתשלום	לא כולל מע"מ

התפלגות חיוב בש"ח לפי תע"ז

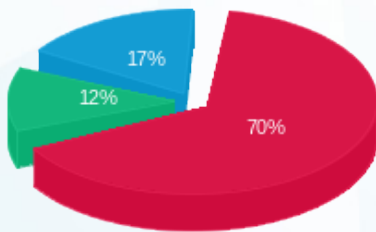

- פסגה (12,335.07 ₪) 70%
- גבע (2,171.92 ₪) 12%
- שפל (3,057.29 ₪) 17%

הסטוריית צריכה בקוט"ש

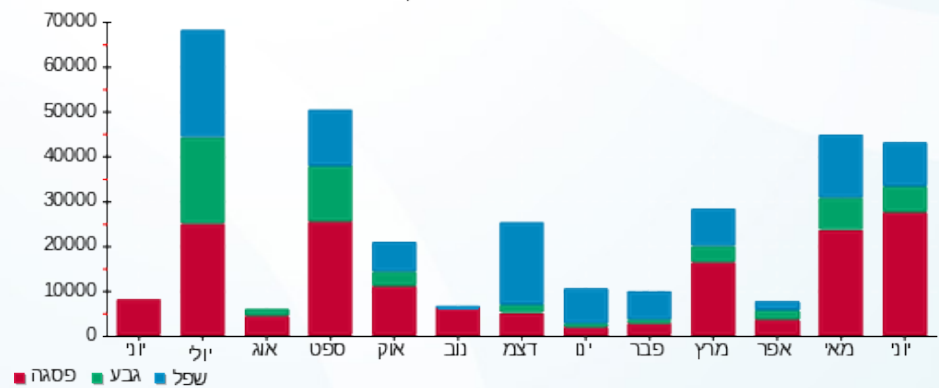



13/07/22

תאריך הפקה:

שם דייר: מ"א - צ'ילר מס' 6

30/06/22

תאריך קריאה נוכחית:

שם אתר: עזריאלי חולון 2

01/06/22

תאריך קריאה קודמת:

לקוח/ה נכבד/ה, אנו מתכבדים להגיש את חישוב צריכת החשמל לתקופה 01/06/22 - 30/06/22:

צ'ילר מס' 6 - 2 - 19051897 (3x1000)

סוג תעריף	סוג צריכה	קריאה קודמת	קריאה נוכחית	סה"כ צריכה בקוט"ש	מחיר לקוט"ש בא"ג	סה"כ לתשלום
פרטי חשבון עבור תאריכים:						
777	פסגה	01/06/22	30/06/22	13,205.00	45.49	6,006.95 ₪
778	גבע	55,293.00	55,293.00	0.00	37.72	0.00 ₪
779	שפל	93,905.00	94,050.00	145.00	31.20	45.24 ₪

סה"כ לדייר:

פסגה	גבע	שפל	סה"כ	שיא ביקוש
13,205.00	0.00	145.00	13,350.00	0.01
6,006.95 ₪	0.00 ₪	45.24 ₪	6,052.19 ₪	

סה"כ צריכה

סה"כ לתשלום

214.45 ₪	תשלום קבוע	
177.51 ₪	תשלום עבור גודל חיבור בKVA (3x1000)	
6,444.15 ₪	סה"כ לתשלום	לא כולל מע"מ

התפלגות חיוב בש"ח לפי תעו"ז

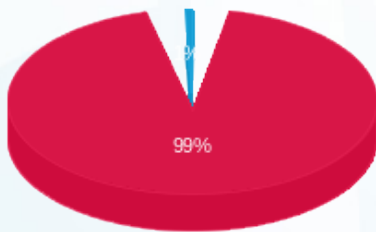

- פסגה (6,006.95 ₪) 99%
- גבע (0.00 ₪)
- שפל (45.24 ₪)

הסטוריית צריכה בקוט"ש

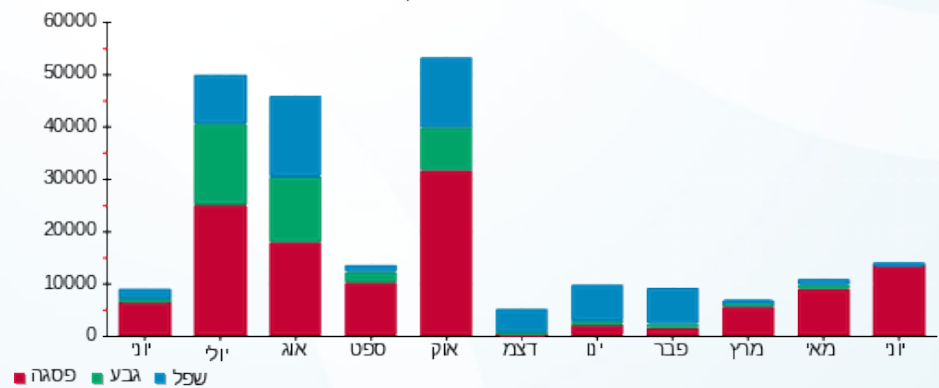

13/07/22 תאריך הפקה:
 30/06/22 תאריך קריאה נוכחית:
 01/06/22 תאריך קריאה קודמת:

שם דייר: מ"א - ראשי לוח משאבות טבולות
 שם אתר: עזריאלי חולון 2

לקוח/ה נכבד/ה, אנו מתכבדים להגיש את חישוב צריכת החשמל לתקופה 01/06/22 - 30/06/22:

ראשי לוח משאבות טבולות - 1 - 20281836 (3x200)

סוג תעריף	סוג צריכה	קריאה קודמת	קריאה נוכחית	סה"כ צריכה בקוט"ש	מחיר לקוט"ש בא"ג	סה"כ לתשלום
פרטי חשבון עבור תאריכים:						
777	פסגה	01/06/22	30/06/22	465.00	45.49	211.53 ₪
778	גבע	749.70	825.30	75.60	37.72	28.52 ₪
779	שפל	2,884.90	3,061.50	176.60	31.20	55.10 ₪

סה"כ לדייר:

פסגה	גבע	שפל	סה"כ	שיא ביקוש
465.00	75.60	176.60	717.20	15.70
211.53 ₪	28.52 ₪	55.10 ₪	295.14 ₪	

סה"כ צריכה
 סה"כ לתשלום

214.45 ₪	תשלום קבוע	
35.50 ₪	תשלום עבור גודל חיבור בKVA (3x200)	
545.10 ₪	סה"כ לתשלום	לא כולל מע"מ

התפלגות חיוב בש"ח לפי תע"ז

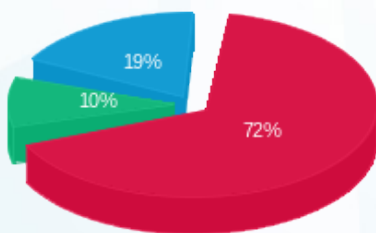

■ פסגה (211.53 ₪)
 ■ גבע (28.52 ₪)
 ■ שפל (55.10 ₪)

הסטוריית צריכה בקוט"ש

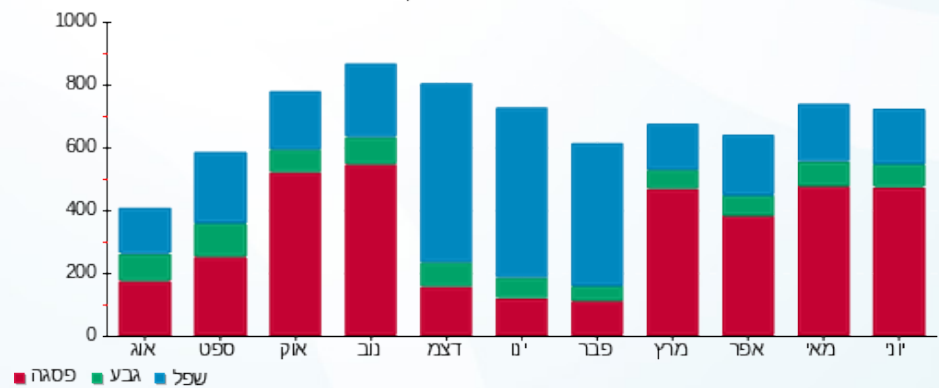

13/07/22 תאריך הפקה:
 30/06/22 תאריך קריאה נוכחית:
 01/06/22 תאריך קריאה קודמת:

שם דייר: עמדת תעונת רכבים
 שם אתר: עזריאלי חולון 2

לקוח/ה נכבד/ה, אנו מתכבדים להגיש את חישוב צריכת החשמל לתקופה 01/06/22 - 30/06/22:

עמדת תעונת רכבים - 1 - 17312634 (3x63)

סוג תעריף	סוג צריכה	קריאה קודמת	קריאה נוכחית	סה"כ צריכה בקוט"ש	מחיר לקוט"ש בא"ג	סה"כ לתשלום
פרטי חשבון עבור תאריכים:						
777	פסגה	01/06/22	30/06/22	0.00	45.49	1,837.00
778	גבע	70.50	70.50	0.00	37.72	1,837.00
779	שפל	1,248.50	1,248.50	0.00	31.20	1,248.50

סה"כ לדייר:

פסגה	גבע	שפל	סה"כ	שיא ביקוש
0.00	0.00	0.00	0.00	10.69
0.00 ₪	0.00 ₪	0.00 ₪	0.00 ₪	

סה"כ צריכה
סה"כ לתשלום

214.45 ₪	תשלום קבוע	
11.18 ₪	תשלום עבור גודל חיבור KVA (3x63)	
225.63 ₪	סה"כ לתשלום	לא כולל מע"מ

התפלגות חיוב בש"ח לפי תעו"ז

הסטוריית צריכה בקוט"ש

פסגה (0.00 ₪)
 גבע (0.00 ₪)
 שפל (0.00 ₪)

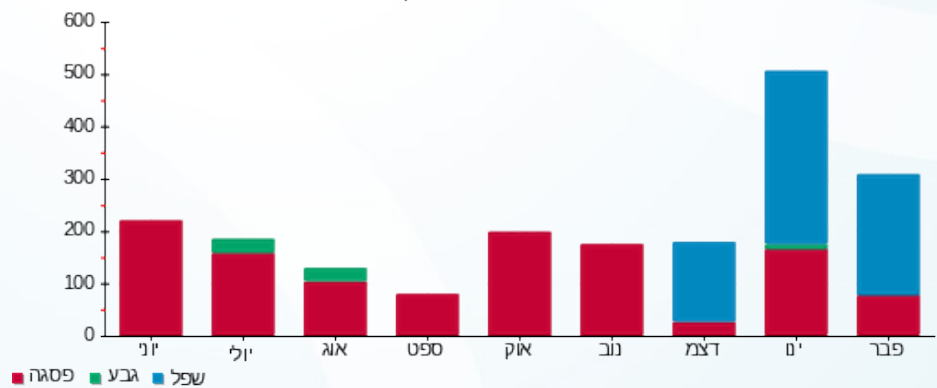



13/07/22 תאריך הפקה:
 30/06/22 תאריך קריאה נוכחית:
 01/06/22 תאריך קריאה קודמת:

שם דייר: פביליון
 שם אתר: עזריאלי חולון 2

לקוח/ה נכבד/ה, אנו מתכבדים להגיש את חישוב צריכת החשמל לתקופה 01/06/22 - 30/06/22:

פביליון - 1 - 20281968 (3x250)

סוג תעריף	סוג צריכה	קריאה קודמת	קריאה נוכחית	סה"כ צריכה בקוט"ש	מחיר לקוט"ש בא"ג	סה"כ לתשלום
פרטי חשבון עבור תאריכים:						
777	פסגה	01/06/22	30/06/22	10,365.40	45.49	4,715.22 ₪
778	גבע	26,980.30	28,447.00	1,466.70	37.72	553.24 ₪
779	שפל	72,296.70	77,039.30	4,742.60	31.20	1,479.69 ₪

סה"כ לדייר:

פסגה	גבע	שפל	סה"כ	שיא ביקוש
10,365.40	1,466.70	4,742.60	16,574.70	66.04
₪ 4,715.22	₪ 553.24	₪ 1,479.69	₪ 6,748.15	

סה"כ צריכה
 סה"כ לתשלום

214.45 ₪	תשלום קבוע	
44.38 ₪	תשלום עבור גודל חיבור בKVA (3x250)	
7,006.98 ₪	סה"כ לתשלום	לא כולל מע"מ

התפלגות חיוב בש"ח לפי תעו"ז

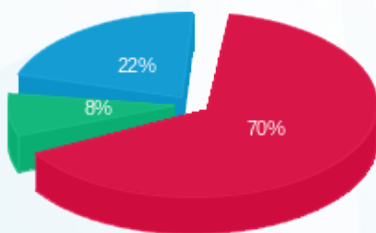

פסגה (₪ 4,715.22) 70%
 גבע (₪ 553.24) 8%
 שפל (₪ 1,479.69) 22%

הסטוריית צריכה בקוט"ש

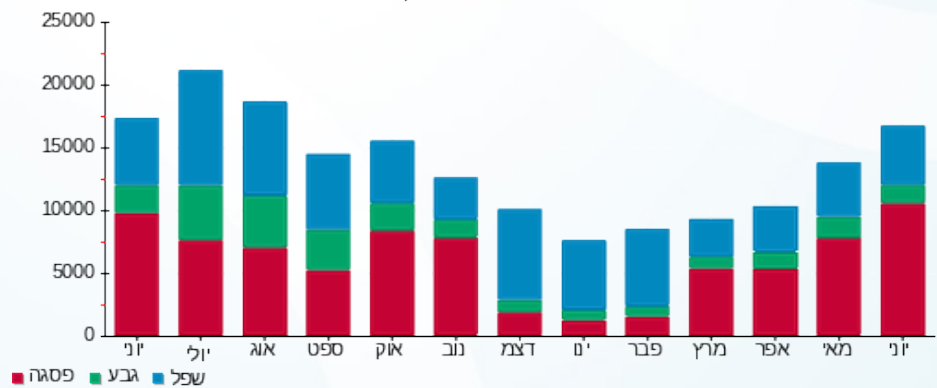



13/07/22

תאריך הפקה:

שם דייר: פיקוד מעליות מס' 12

30/06/22

תאריך קריאה נוכחית:

שם אתר: עזריאלי חולון 2

01/06/22

תאריך קריאה קודמת:

לקוח/ה נכבד/ה, אנו מתכבדים להגיש את חישוב צריכת החשמל לתקופה 01/06/22 - 30/06/22:

פיקוד מעליות מס' 12 - 1 - 19093310 (3x40)

סוג תעריף	סוג צריכה	קריאה קודמת	קריאה נוכחית	סה"כ צריכה בקוט"ש	מחיר לקוט"ש בא"ג	סה"כ לתשלום
פרטי חשבון עבור תאריכים:						
777	פסגה	01/06/22	30/06/22	98.00	45.49	44.58 ₪
778	גבע	2,726.20	2,759.85	33.65	37.72	12.69 ₪
779	שפל	8,210.30	8,297.25	86.95	31.20	27.13 ₪

סה"כ לדייר:

פסגה	גבע	שפל	סה"כ	שיא ביקוש
98.00	33.65	86.95	218.60	0.78
₪ 44.58	₪ 12.69	₪ 27.13	₪ 84.40	

סה"כ צריכה

סה"כ לתשלום

214.45 ₪	תשלום קבוע	
7.10 ₪	תשלום עבור גודל חיבור בKVA (3x40)	
305.95 ₪	סה"כ לתשלום	לא כולל מע"מ

התפלגות חיוב בש"ח לפי תעו"ז

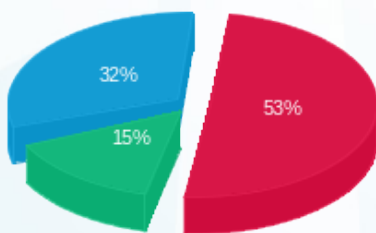

פסגה (₪ 44.58)
גבע (₪ 12.69)
שפל (₪ 27.13)

הסטוריית צריכה בקוט"ש

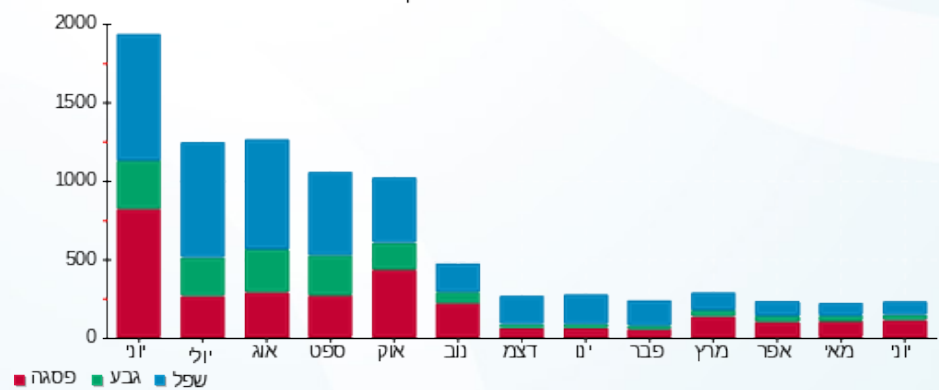



13/07/22

תאריך הפקה:

שם דייר: פיקוד מעליות מס' 13

30/06/22

תאריך קריאה נוכחית:

שם אתר: עזריאלי חולון 2

01/06/22

תאריך קריאה קודמת:

לקוח/ה נכבד/ה, אנו מתכבדים להגיש את חישוב צריכת החשמל לתקופה 01/06/22 - 30/06/22:

פיקוד מעליות מס' 13 - 2 - 19093310 (3x40)

סוג תעריף	סוג צריכה	קריאה קודמת	קריאה נוכחית	סה"כ צריכה בקוט"ש	מחיר לקוט"ש בא"ג	סה"כ לתשלום
פרטי חשבון עבור תאריכים:						
777	פסגה	01/06/22	30/06/22	101.65	45.49	46.24 ₪
778	גבע	777.05	805.95	28.90	37.72	10.90 ₪
779	שפל	2,024.15	2,071.65	47.50	31.20	14.82 ₪

סה"כ לדייר:

פסגה	גבע	שפל	סה"כ	שיא ביקוש
101.65	28.90	47.50	178.05	0.44
₪ 46.24	₪ 10.90	₪ 14.82	₪ 71.96	

סה"כ צריכה

סה"כ לתשלום

214.45 ₪	תשלום קבוע	
7.10 ₪	תשלום עבור גודל חיבור בKVA (3x40)	
293.51 ₪	סה"כ לתשלום	לא כולל מע"מ

התפלגות חיוב בש"ח לפי תעו"ז

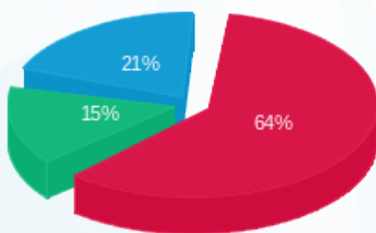

פסגה (₪ 46.24)
גבע (₪ 10.90)
שפל (₪ 14.82)

הסטוריית צריכה בקוט"ש

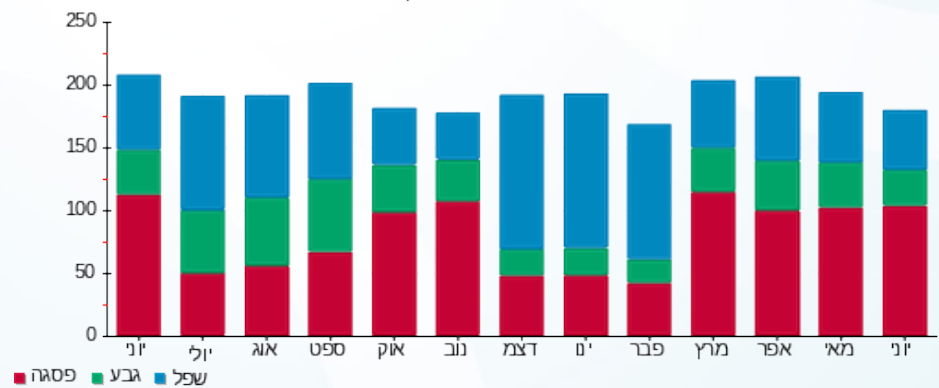



13/07/22

תאריך הפקה:

שם דייר: פיקוד מעליות מס' 14

30/06/22

תאריך קריאה נוכחית:

שם אתר: עזריאלי חולון 2

01/06/22

תאריך קריאה קודמת:

לקוח/ה נכבד/ה, אנו מתכבדים להגיש את חישוב צריכת החשמל לתקופה 01/06/22 - 30/06/22:

פיקוד מעליות מס' 14 - 3 - 19093310(3x40)

סוג תעריף	סוג צריכה	קריאה קודמת	קריאה נוכחית	סה"כ צריכה בקוט"ש	מחיר לקוט"ש בא"ג	סה"כ לתשלום
פרטי חשבון עבור תאריכים:						
777	פסגה	01/06/22	30/06/22	130.05	45.49	1.61 ₪
778	גבע	46.35	46.65	0.30	37.72	0.11 ₪
779	שפל	142.90	143.05	0.15	31.20	0.05 ₪

סה"כ לדייר:

פסגה	גבע	שפל	סה"כ	שיא ביקוש
3.55	0.30	0.15	4.00	0.06
1.61 ₪	0.11 ₪	0.05 ₪	1.77 ₪	

סה"כ צריכה

סה"כ לתשלום

214.45 ₪	תשלום קבוע	
7.10 ₪	תשלום עבור גודל חיבור בKVA (3x40)	
223.33 ₪	סה"כ לתשלום	לא כולל מע"מ

התפלגות חיוב בש"ח לפי תעו"ז

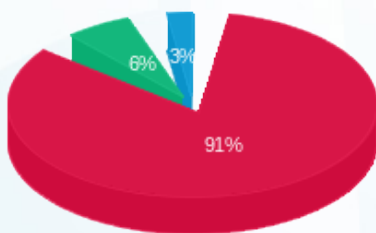

פסגה (1.61 ₪) 91%
גבע (0.11 ₪) 6%
שפל (0.05 ₪) 3%

הסטוריית צריכה בקוט"ש

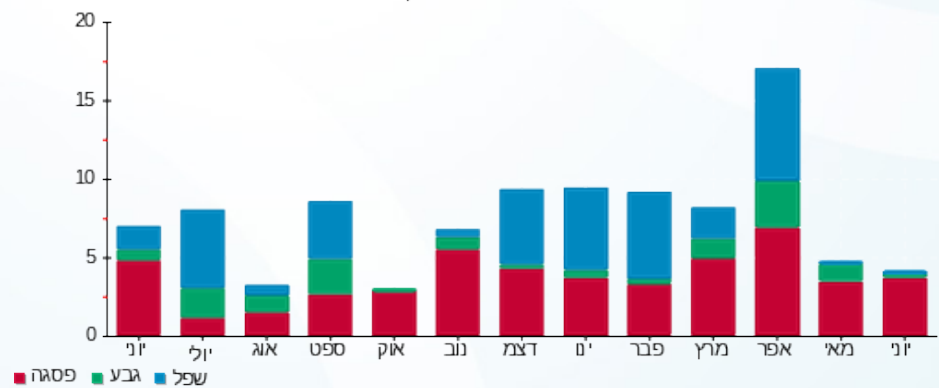



13/07/22

תאריך הפקה:

שם דייר: פס צבירה מס' 1

30/06/22

תאריך קריאה נוכחית:

שם אתר: עזריאלי חולון 2

01/06/22

תאריך קריאה קודמת:

לקוח/ה נכבד/ה, אנו מתכבדים להגיש את חישוב צריכת החשמל לתקופה 01/06/22 - 30/06/22:

פס צבירה מס' 1 - 2 - 19093468 (3x2500)

סוג תעריף	סוג צריכה	קריאה קודמת	קריאה נוכחית	סה"כ צריכה בקוט"ש	מחיר לקוט"ש בא"ג	סה"כ לתשלום
פרטי חשבון עבור תאריכים:						
777	פסגה	01/06/22	30/06/22	71,242.50	45.49	32,408.21 ₪
778	גבע	317,321.25	331,582.50	14,261.25	37.72	5,379.34 ₪
779	שפל	994,271.25	1,034,455.00	40,183.75	31.20	12,537.33 ₪

סה"כ לדייר:

פסגה	גבע	שפל	סה"כ	שיא ביקוש
71,242.50	14,261.25	40,183.75	125,687.50	346.23
32,408.21 ₪	5,379.34 ₪	12,537.33 ₪	50,324.89 ₪	

סה"כ צריכה

סה"כ לתשלום

214.45 ₪	תשלום קבוע	
443.77 ₪	תשלום עבור גודל חיבור בKVA (3x2500)	
50,983.11 ₪	סה"כ לתשלום	לא כולל מע"מ

התפלגות חיוב בש"ח לפי תעו"ז

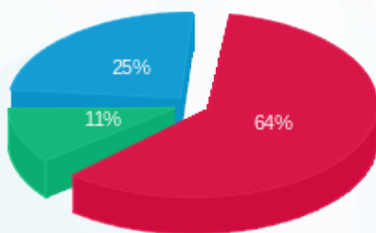

■ פסגה (32,408.21 ₪)
■ גבע (5,379.34 ₪)
■ שפל (12,537.33 ₪)

הסטוריית צריכה בקוט"ש

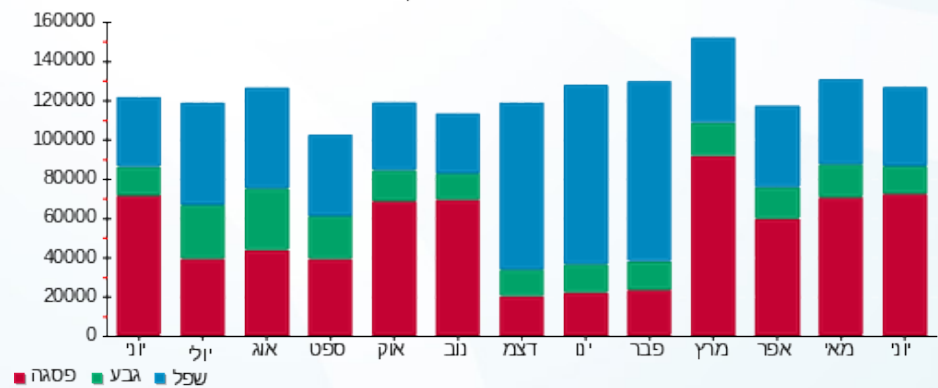



13/07/22

תאריך הפקה:

שם דייר: פס צבירה מס' 2

30/06/22

תאריך קריאה נוכחית:

שם אתר: עזריאלי חולון 2

01/06/22

תאריך קריאה קודמת:

לקוח/ה נכבד/ה, אנו מתכבדים להגיש את חישוב צריכת החשמל לתקופה 01/06/22 - 30/06/22:

פס צבירה מס' 2 - 4 - 19051898 (3x2500)

סוג תעריף	סוג צריכה	קריאה קודמת	קריאה נוכחית	סה"כ צריכה בקוט"ש	מחיר לקוט"ש בא"ג	סה"כ לתשלום
פרטי חשבון עבור תאריכים:						
777	פסגה	01/06/22	30/06/22	36,930.00	45.49	16,799.46 ₪
778	גבע	160,035.00	166,522.50	6,487.50	37.72	2,447.09 ₪
779	שפל	484,650.00	501,937.50	17,287.50	31.20	5,393.70 ₪

סה"כ לדייר:

פסגה	גבע	שפל	סה"כ	שיא ביקוש
36,930.00	6,487.50	17,287.50	60,705.00	161.18
16,799.46 ₪	2,447.09 ₪	5,393.70 ₪	24,640.24 ₪	

סה"כ צריכה

סה"כ לתשלום

214.45 ₪	תשלום קבוע	
443.77 ₪	תשלום עבור גודל חיבור בKVA (3x2500)	
25,298.47 ₪	סה"כ לתשלום	לא כולל מע"מ

התפלגות חיוב בש"ח לפי תע"ז

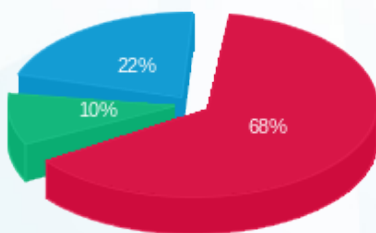

פסגה (16,799.46 ₪) 68%
 גבע (2,447.09 ₪) 10%
 שפל (5,393.70 ₪) 22%

הסטוריית צריכה בקוט"ש

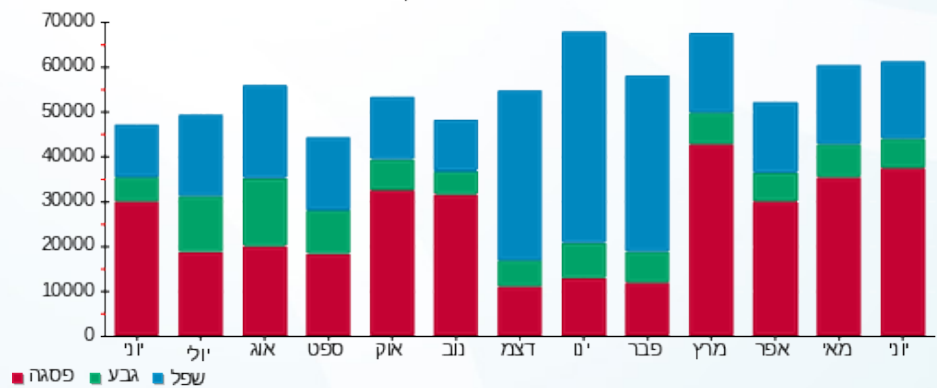



13/07/22 תאריך הפקה:
 30/06/22 תאריך קריאה נוכחית:
 01/06/22 תאריך קריאה קודמת:

שם דייר: פס צבירה מס' 3
 שם אתר: עזריאלי חולון 2

לקוח/ה נכבד/ה, אנו מתכבדים להגיש את חישוב צריכת החשמל לתקופה 01/06/22 - 30/06/22:

פס צבירה מס' 3 - 4 - 19051899 (3x2500)

סוג תעריף	סוג צריכה	קריאה קודמת	קריאה נוכחית	סה"כ צריכה בקוט"ש	מחיר לקוט"ש בא"ג	סה"כ לתשלום
פרטי חשבון עבור תאריכים:						
		01/06/22	30/06/22			
777	פסגה	279,140.00	299,447.50	20,307.50	45.49	9,237.88 ₪
778	גבע	77,212.50	80,792.50	3,580.00	37.72	1,350.38 ₪
779	שפל	211,582.50	221,440.00	9,857.50	31.20	3,075.54 ₪

סה"כ לדייר:

פסגה	גבע	שפל	סה"כ	שיא ביקוש
20,307.50	3,580.00	9,857.50	33,745.00	87.88
9,237.88 ₪	1,350.38 ₪	3,075.54 ₪	13,663.80 ₪	

סה"כ צריכה
 סה"כ לתשלום

214.45 ₪	תשלום קבוע	
443.77 ₪	תשלום עבור גודל חיבור בKVA (3x2500)	
14,322.02 ₪	סה"כ לתשלום	לא כולל מע"מ

התפלגות חיוב בש"ח לפי תעו"ז

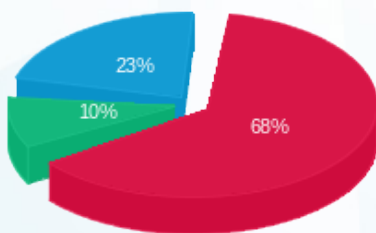

פסגה (9,237.88 ₪) 68%
 גבע (1,350.38 ₪) 10%
 שפל (3,075.54 ₪) 23%

הסטוריית צריכה בקוט"ש

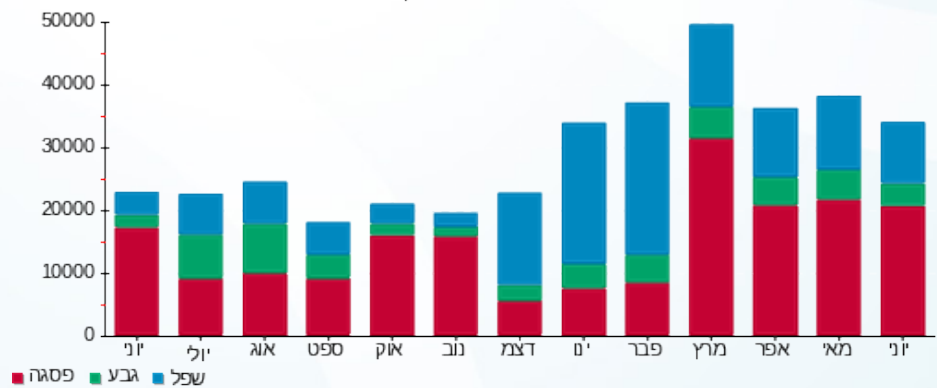

13/07/22 תאריך הפקה:
 30/06/22 תאריך קריאה נוכחית:
 01/06/22 תאריך קריאה קודמת:

שם דייר: ראשי שדה חיוני
 שם אתר: עזריאלי חולון 2

לקוח/ה נכבד/ה, אנו מתכבדים להגיש את חישוב צריכת החשמל לתקופה 01/06/22 - 30/06/22:

קומה 0 בזק לוח חשמל ממ"מ דרומי - 2 - 19051823 (3x100)

סוג תעריף	סוג צריכה	קריאה קודמת	קריאה נוכחית	סה"כ צריכה בקוט"ש	מחיר לקוט"ש בא"ג	סה"כ לתשלום
פרטי חשבון עבור תאריכים:						
777	פסגה	01/06/22	30/06/22	395.35	45.49	179.84 ₪
778	גבע	1,729.80	1,777.00	47.20	37.72	17.80 ₪
779	שפל	4,818.55	4,966.70	148.15	31.20	46.22 ₪

סה"כ לדייר:

פסגה	גבע	שפל	סה"כ	שיא ביקוש
395.35	47.20	148.15	590.70	2.86
179.84 ₪	17.80 ₪	46.22 ₪	243.87 ₪	

סה"כ צריכה
 סה"כ לתשלום

214.45 ₪	תשלום קבוע	
17.75 ₪	תשלום עבור גודל חיבור בKVA (3x100)	
476.07 ₪	סה"כ לתשלום	לא כולל מע"מ

התפלגות חיוב בש"ח לפי תעו"ז

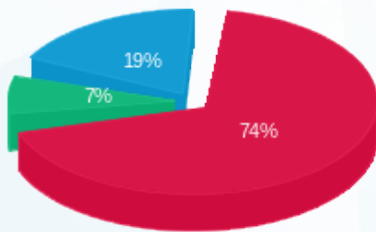

■ פסגה (179.84 ₪)
 ■ גבע (17.80 ₪)
 ■ שפל (46.22 ₪)

הסטוריית צריכה בקוט"ש

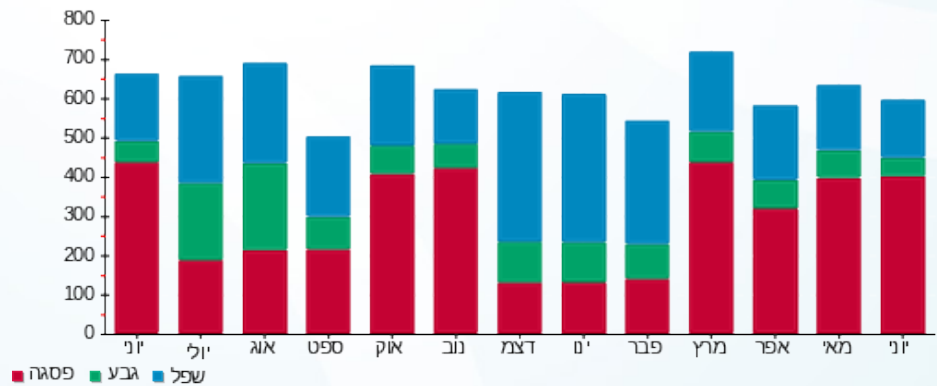

13/07/22 תאריך הפקה:
 30/06/22 תאריך קריאה נוכחית:
 01/06/22 תאריך קריאה קודמת:

שם דייר: ראשי שנאי 1
 שם אתר: עזריאלי חולון 2

לקוח/ה נכבד/ה, אנו מתכבדים להגיש את חישוב צריכת החשמל לתקופה 01/06/22 - 30/06/22:

ראשי שנאי 1 - 19093468 (3x4000)

סוג תעריף	סוג צריכה	קריאה קודמת	קריאה נוכחית	סה"כ צריכה בקוט"ש	מחיר לקוט"ש בא"ג	סה"כ לתשלום
		01/06/22	30/06/22			
777	פסגה	1,338,364.00	1,440,936.00	102,572.00	45.49	46,660.00 ₪
778	גבע	437,802.00	458,972.00	21,170.00	37.72	7,985.32 ₪
779	שפל	1,301,216.00	1,361,124.00	59,908.00	31.20	18,691.30 ₪

סה"כ לדייר:

פסגה	גבע	שפל	סה"כ	שיא ביקוש
102,572.00	21,170.00	59,908.00	183,650.00	544.28
46,660.00 ₪	7,985.32 ₪	18,691.30 ₪	73,336.62 ₪	

סה"כ צריכה
 סה"כ לתשלום

214.45 ₪	תשלום קבוע	
710.04 ₪	תשלום עבור גודל חיבור בKVA (3x4000)	
74,261.11 ₪	סה"כ לתשלום	לא כולל מע"מ

התפלגות חיוב בש"ח לפי תע"ז

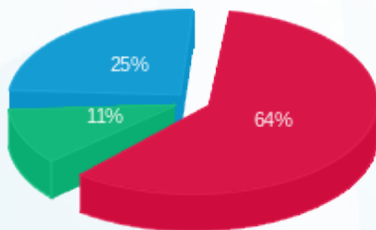

פסגה (46,660.003 ₪) 64%
 גבע (7,985.32 ₪) 11%
 שפל (18,691.30 ₪) 25%

הסטוריית צריכה בקוט"ש

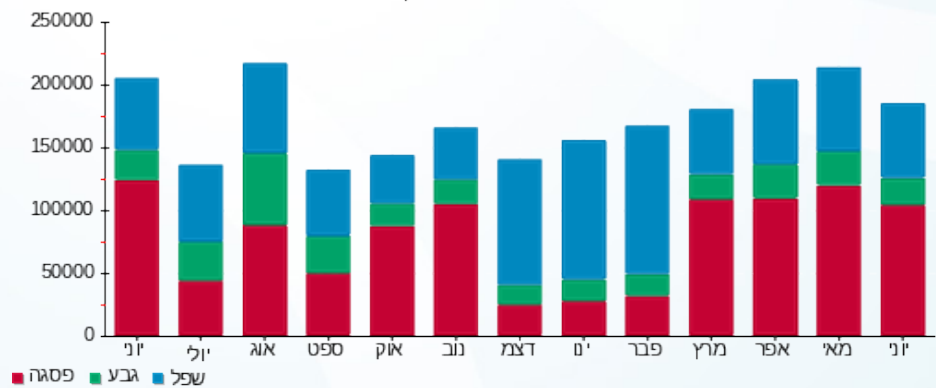

13/07/22 תאריך הפקה:
 30/06/22 תאריך קריאה נוכחית:
 01/06/22 תאריך קריאה קודמת:

שם דייר: ראשי שנאי 2
 שם אתר: עזריאלי חולון 2

לקוח/ה נכבד/ה, אנו מתכבדים להגיש את חישוב צריכת החשמל לתקופה **01/06/22 - 30/06/22**:

ראשי שנאי 2 - 1 - 17312765 (3x4000)

סוג תעריף	סוג צריכה	קריאה קודמת	קריאה נוכחית	סה"כ צריכה בקוט"ש	מחיר לקוט"ש בא"ג	סה"כ לתשלום
			30/06/22	01/06/22	פרטי חשבון עבור תאריכים:	
777	פסגה	596,334.50	636,623.50	40,289.00	45.49	18,327.47 ₪
778	גבע	203,979.00	210,981.00	7,002.00	37.72	2,641.15 ₪
779	שפל	716,791.00	734,264.50	17,473.50	31.20	5,451.73 ₪

סה"כ לדייר:

פסגה	גבע	שפל	סה"כ	שיא ביקוש
40,289.00	7,002.00	17,473.50	64,764.50	465.60
18,327.47 ₪	2,641.15 ₪	5,451.73 ₪	26,420.35 ₪	

סה"כ צריכה
 סה"כ לתשלום

214.45 ₪	תשלום קבוע	
710.04 ₪	תשלום עבור גודל חיבור בKVA (3x4000)	
27,344.84 ₪	סה"כ לתשלום	לא כולל מע"מ

התפלגות חיוב בש"ח לפי תע"ז

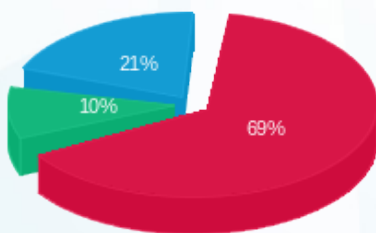

פסגה (18,327.47 ₪) 69%
 גבע (2,641.15 ₪) 10%
 שפל (5,451.73 ₪) 21%

הסטוריית צריכה בקוט"ש

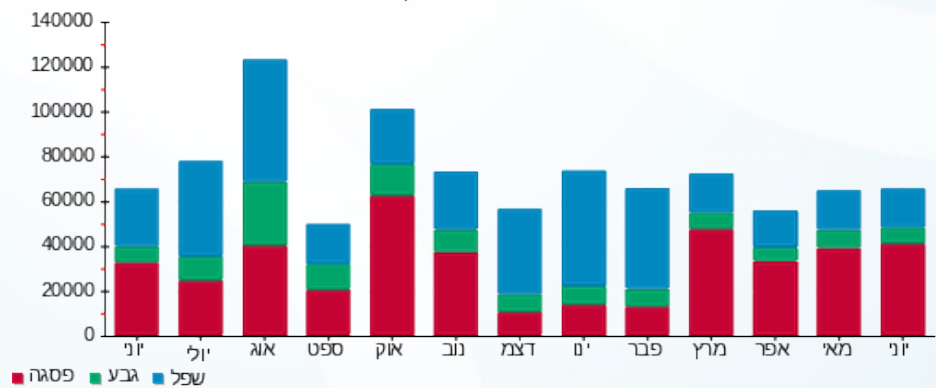



13/07/22

תאריך הפקה:

שם דייר: ראשי שנאי 3
שם אתר: עזריאלי חולון 2

30/06/22

תאריך קריאה נוכחית:

01/06/22

תאריך קריאה קודמת:

לקוח/ה נכבד/ה, אנו מתכבדים להגיש את חישוב צריכת החשמל לתקופה 01/06/22 - 30/06/22:

ראשי שנאי 3 - 1 - 19051899 (3x4000)

סוג תעריף	סוג צריכה	קריאה קודמת	קריאה נוכחית	סה"כ צריכה בקוט"ש	מחיר לקוט"ש בא"ג	סה"כ לתשלום
		01/06/22	30/06/22	פרטי חשבון עבור תאריכים:		
777	פסגה	1,240,116.00	1,376,988.00	136,872.00	45.49	62,263.07 ₪
778	גבע	448,964.00	480,020.00	31,056.00	37.72	11,714.32 ₪
779	שפל	1,177,320.00	1,239,288.00	61,968.00	31.20	19,334.02 ₪

סה"כ לדייר:

פסגה	גבע	שפל	סה"כ	שיא ביקוש
136,872.00	31,056.00	61,968.00	229,896.00	612.16
62,263.07 ₪	11,714.32 ₪	19,334.02 ₪	93,311.41 ₪	

סה"כ צריכה

סה"כ לתשלום

214.45 ₪	תשלום קבוע	
710.04 ₪	תשלום עבור גודל חיבור בKVA (3x4000)	
94,235.90 ₪	סה"כ לתשלום	לא כולל מע"מ

התפלגות חיוב בש"ח לפי תע"ז

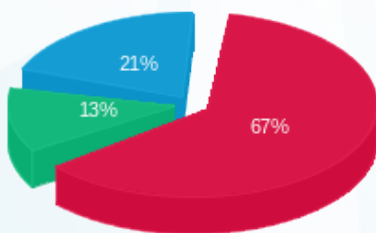

■ פסגה (62,263.07 ₪)
■ גבע (11,714.32 ₪)
■ שפל (19,334.02 ₪)

הסטוריית צריכה בקוט"ש

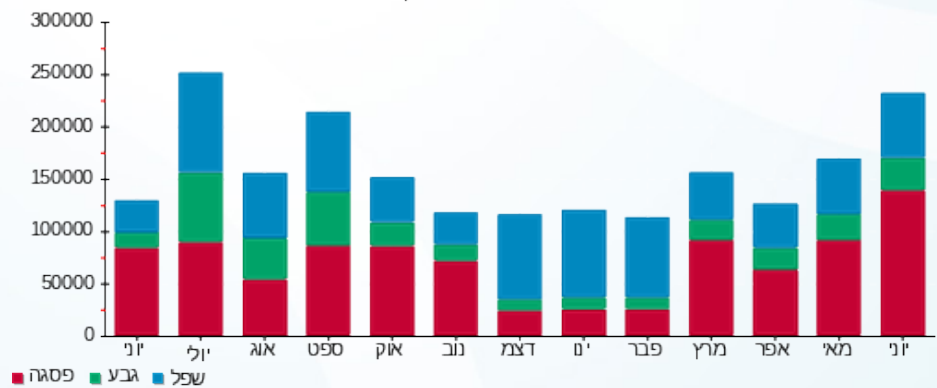

■ פסגה ■ גבע ■ שפל

