

18/07/22 תאריך הפקה:  
 31/05/22 תאריך קריאה נוכחית:  
 01/05/22 תאריך קריאה קודמת:

שם דייר: LG קומה 4  
 שם אתר: מארוול יוקנעם

לקוח/ה נכבד/ה, אנו מתכבדים להגיש את חישוב צריכת החשמל לתקופה 01/05/22 - 31/05/22:

LG קומה 4 - 7 - 00021758 (0x0)

סוג תעריף	סוג צריכה	קריאה קודמת	קריאה נוכחית	סה"כ צריכה בקוט"ש	מחיר לקוט"ש בא"ג	סה"כ לתשלום
פרטי חשבון עבור תאריכים:						
		01/05/22	31/05/22			
777	פסגה	900,772.90	904,859.70	4,086.80	45.49	1,859.09 ₪
778	גבע	564,603.56	565,401.14	797.58	37.72	300.85 ₪
779	שפל	732,697.84	734,240.86	1,543.02	31.20	481.42 ₪

סה"כ לדייר:

פסגה	גבע	שפל	סה"כ	שיא ביקוש
4,086.80	797.58	1,543.02	6,427.40	21.12
1,859.09 ₪	300.85 ₪	481.42 ₪	2,641.36 ₪	

סה"כ צריכה  
 סה"כ לתשלום

214.45 ₪	<b>תשלום קבוע</b>	
0.00 ₪	<b>תשלום עבור גודל חיבור בKVA (0x0)</b>	
2,855.81 ₪	<b>סה"כ לתשלום</b>	<b>לא כולל מע"מ</b>

התפלגות חיוב בש"ח לפי תע"ז

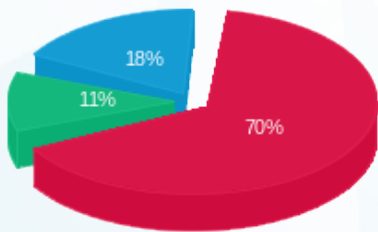

■ פסגה (1,859.09 ₪)  
 ■ גבע (300.85 ₪)  
 ■ שפל (481.42 ₪)

הסטוריית צריכה בקוט"ש

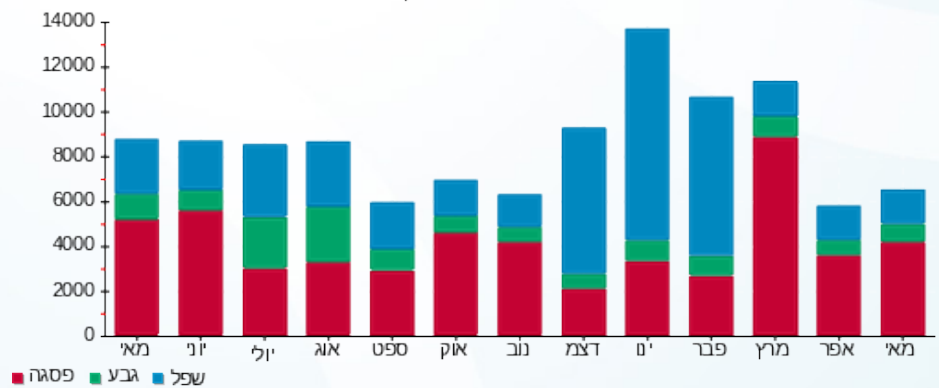



18/07/22 תאריך הפקה:  
 31/05/22 תאריך קריאה נוכחית:  
 01/05/22 תאריך קריאה קודמת:

שם דייר: לוח H קומה 4 UPS  
 שם אתר: מארוול יוקנעם

לקוח/ה נכבד/ה, אנו מתכבדים להגיש את חישוב צריכת החשמל לתקופה 01/05/22 - 31/05/22:

לוח משנה H קומה 5 - (0x0)00024458 - 4V

סה"כ לתשלום	מחיר לקוט"ש בא"ג	סה"כ צריכה בקוט"ש	קריאה נוכחית	קריאה קודמת	סוג צריכה	סוג תעריף
			31/05/22	01/05/22		פרטי חשבון עבור תאריכים:
₪ 97.13	45.49	213.52	13,029.06	12,815.54	פסגה	777
₪ 27.85	37.72	73.84	16,992.34	16,918.51	גבע	778
₪ 33.31	31.20	106.78	13,489.52	13,382.75	שפל	779

סה"כ לדייר:

שיא ביקוש	סה"כ	שפל	גבע	פסגה
1.25	394.13	106.78	73.84	213.52
	₪ 158.30	₪ 33.31	₪ 27.85	₪ 97.13

סה"כ צריכה

סה"כ לתשלום

₪ 214.45	<b>תשלום קבוע</b>	
₪ 0.00	<b>תשלום עבור גודל חיבור בKVA (0x0)</b>	
₪ 372.75	<b>סה"כ לתשלום</b>	<b>לא כולל מע"מ</b>

התפלגות חיוב בש"ח לפי תעו"ז

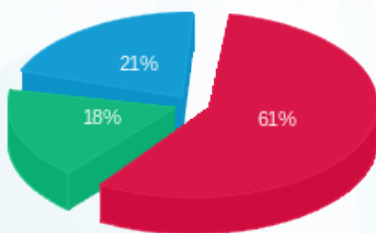

■ פסגה (₪ 97.13)  
 ■ גבע (₪ 27.85)  
 ■ שפל (₪ 33.31)

הסטוריית צריכה בקוט"ש

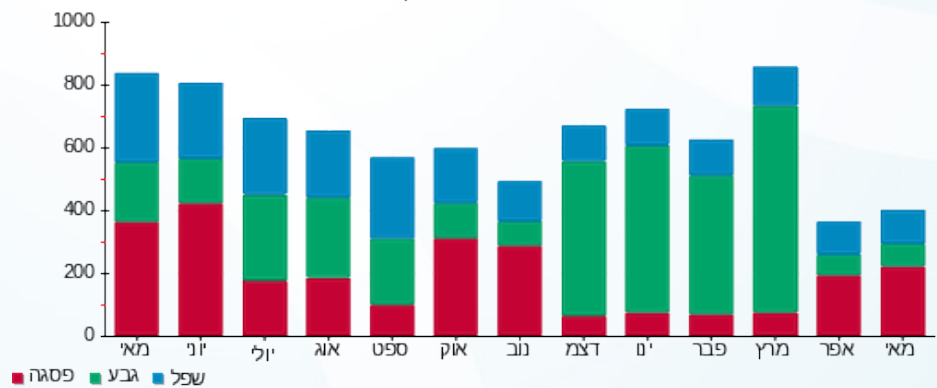

■ פסגה ■ גבע ■ שפל





18/07/22

תאריך הפקדה:

שם דייר: לוח G קומה 4 UPS

31/05/22

תאריך קריאה נוכחית:

שם אתר: מארוול יוקנעם

01/05/22

תאריך קריאה קודמת:

לקוח/ה נכבד/ה, אנו מתכבדים להגיש את חישוב צריכת החשמל לתקופה 01/05/22 - 31/05/22:

לוח ראשי G קומה 4 - 4 - 00024458(0x0)

סוג תעריף	סוג צריכה	קריאה קודמת	קריאה נוכחית	סה"כ צריכה בקוט"ש	מחיר לקוט"ש בא"ג	סה"כ לתשלום
פרטי חשבון עבור תאריכים:						
777	פסגה	01/05/22	31/05/22	437.17	45.49	198.87 ₪
778	גבע	156,151.99	156,383.88	231.89	37.72	87.47 ₪
779	שפל	134,331.02	134,702.16	371.14	31.20	115.80 ₪

סה"כ לדייר:

פסגה	גבע	שפל	סה"כ	שיא ביקוש
437.17	231.89	371.14	1,040.20	2.53
198.87 ₪	87.47 ₪	115.80 ₪	402.13 ₪	

סה"כ צריכה

סה"כ לתשלום

214.45 ₪	תשלום קבוע	
0.00 ₪	תשלום עבור גודל חיבור בKVA (0x0)	
616.58 ₪	סה"כ לתשלום	לא כולל מע"מ

התפלגות חיוב בש"ח לפי תעו"ז

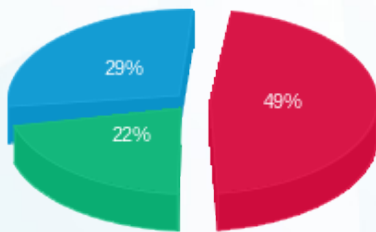

■ פסגה (198.87 ₪)  
■ גבע (87.47 ₪)  
■ שפל (115.80 ₪)

הסטוריית צריכה בקוט"ש

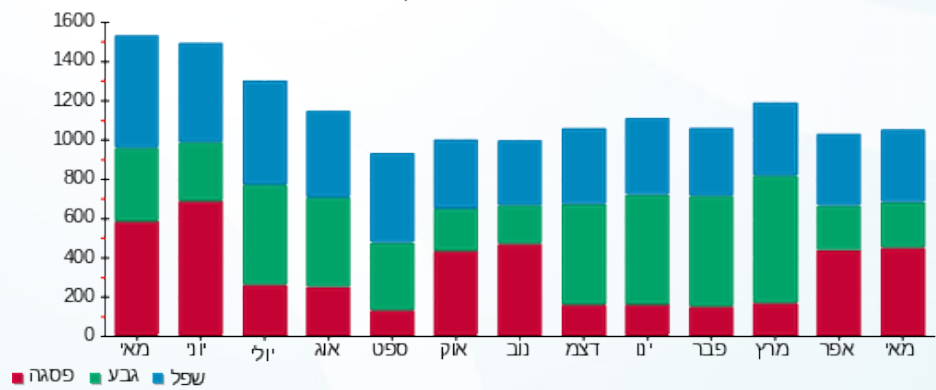



18/07/22 תאריך הפקה:  
 31/05/22 תאריך קריאה נוכחית:  
 01/05/22 תאריך קריאה קודמת:

שם דייר: לוח מיזוג אוויר גג 2  
 שם אתר: מארוול יוקנעם

לקוח/ה נכבד/ה, אנו מתכבדים להגיש את חישוב צריכת החשמל לתקופה 01/05/22 - 31/05/22:

לוח מיזוג אוויר גג 2 - 8 - 00021758 (0x0)

סוג תעריף	סוג צריכה	קריאה קודמת	קריאה נוכחית	סה"כ צריכה בקוט"ש	מחיר לקוט"ש בא"ג	סה"כ לתשלום
		01/05/22	31/05/22			
777	פסגה	1,458,810.76	1,465,988.38	7,177.62	45.49	3,265.10 ₪
778	גבע	1,445,777.62	1,448,233.44	2,455.82	37.72	926.33 ₪
779	שפל	2,628,983.26	2,634,686.99	5,703.74	31.20	1,779.57 ₪

סה"כ לדייר:

פסגה	גבע	שפל	סה"כ	שיא ביקוש
7,177.62	2,455.82	5,703.74	15,337.17	42.10
3,265.10 ₪	926.33 ₪	1,779.57 ₪	5,971.00 ₪	

סה"כ צריכה  
 סה"כ לתשלום

214.45 ₪	תשלום קבוע	
0.00 ₪	תשלום עבור גודל חיבור בKVA (0x0)	
6,185.45 ₪	סה"כ לתשלום	לא כולל מע"מ

התפלגות חיוב בש"ח לפי תעו"ז

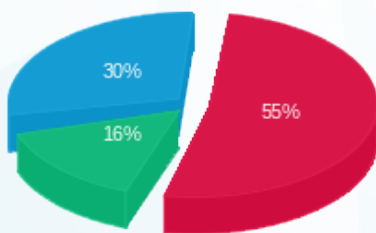

■ פסגה (3,265.10 ₪)  
 ■ גבע (926.33 ₪)  
 ■ שפל (1,779.57 ₪)

הסטוריית צריכה בקוט"ש

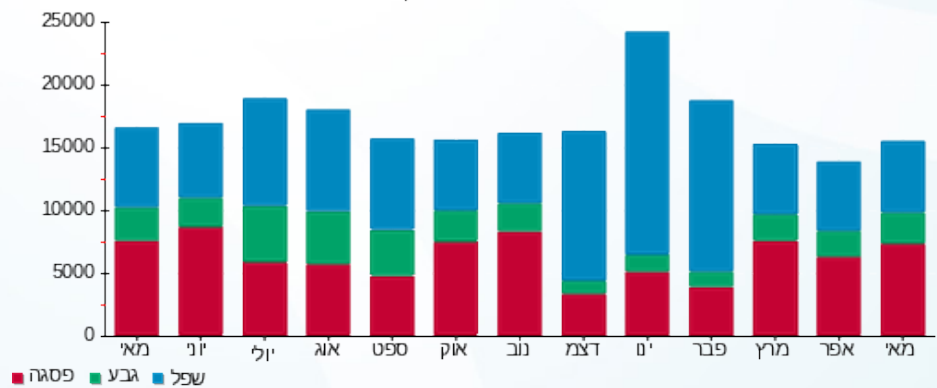

■ פסגה ■ גבע ■ שפל





18/07/22

תאריך הפקדה:

שם דייר: לוח מיזוג אוויר גג 1

31/05/22

תאריך קריאה נוכחית:

שם אתר: מארוול יוקנעם

01/05/22

תאריך קריאה קודמת:

לקוח/ה נכבד/ה, אנו מתכבדים להגיש את חישוב צריכת החשמל לתקופה 01/05/22 - 31/05/22:

לוח מיזוג אוויר גג 1 - 7 - 00021755(0x0)

סוג תעריף	סוג צריכה	קריאה קודמת	קריאה נוכחית	סה"כ צריכה בקוט"ש	מחיר לקוט"ש בא"ג	סה"כ לתשלום
		01/05/22	31/05/22	פרטי חשבון עבור תאריכים:		
777	פסגה	1,559,316.41	1,561,199.54	1,883.14	45.49	856.64 ₪
778	גבע	1,243,912.92	1,244,014.96	102.04	37.72	38.49 ₪
779	שפל	2,075,890.70	2,075,923.68	32.98	31.20	10.29 ₪

סה"כ לדייר:

פסגה	גבע	שפל	סה"כ	שיא ביקוש
1,883.14	102.04	32.98	2,018.16	25.35
856.64 ₪	38.49 ₪	10.29 ₪	905.42 ₪	

סה"כ צריכה

סה"כ לתשלום

214.45 ₪	תשלום קבוע	
0.00 ₪	תשלום עבור גודל חיבור בKVA (0x0)	
1,119.87 ₪	סה"כ לתשלום	לא כולל מע"מ

התפלגות חיוב בש"ח לפי תעו"ז

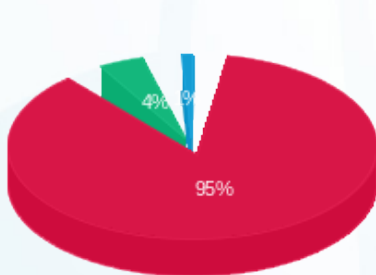

- פסגה (856.64 ₪)
- גבע (38.49 ₪)
- שפל (10.29 ₪)

הסטוריית צריכה בקוט"ש

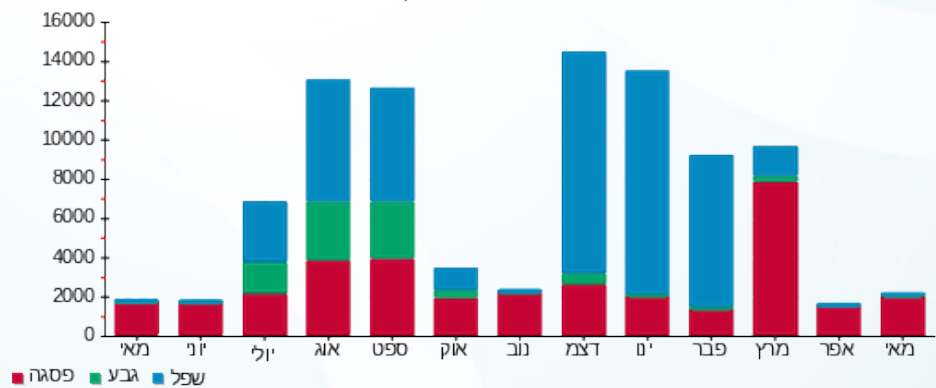



18/07/22 תאריך הפקה:  
 31/05/22 תאריך קריאה נוכחית:  
 01/05/22 תאריך קריאה קודמת:

שם דייר: לוח מסעדה 133  
 שם אתר: מארוול יוקנעם

לקוח/ה נכבד/ה, אנו מתכבדים להגיש את חישוב צריכת החשמל לתקופה 01/05/22 - 31/05/22:

לוח מסעדה 133 - 7 - 00021741(0x0)

סוג תעריף	סוג צריכה	קריאה קודמת	קריאה נוכחית	סה"כ צריכה בקוט"ש	מחיר לקוט"ש בא"ג	סה"כ לתשלום
פרטי חשבון עבור תאריכים:						
		01/05/22	31/05/22			
777	פסגה	449,739.79	453,136.66	3,396.86	45.49	1,545.23 ₪
778	גבע	517,025.11	518,256.97	1,231.86	37.72	464.66 ₪
779	שפל	493,427.87	494,736.31	1,308.44	31.20	408.23 ₪

סה"כ לדייר:

פסגה	גבע	שפל	סה"כ	שיא ביקוש
3,396.86	1,231.86	1,308.44	5,937.17	15.60
1,545.23 ₪	464.66 ₪	408.23 ₪	2,418.13 ₪	

סה"כ צריכה  
 סה"כ לתשלום

214.45 ₪	תשלום קבוע	
0.00 ₪	תשלום עבור גודל חיבור בKVA (0x0)	
2,632.58 ₪	סה"כ לתשלום	לא כולל מע"מ

התפלגות חיוב בש"ח לפי תעו"ז

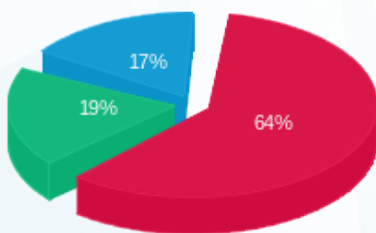

■ פסגה (1,545.23 ₪)  
 ■ גבע (464.66 ₪)  
 ■ שפל (408.23 ₪)

הסטוריית צריכה בקוט"ש

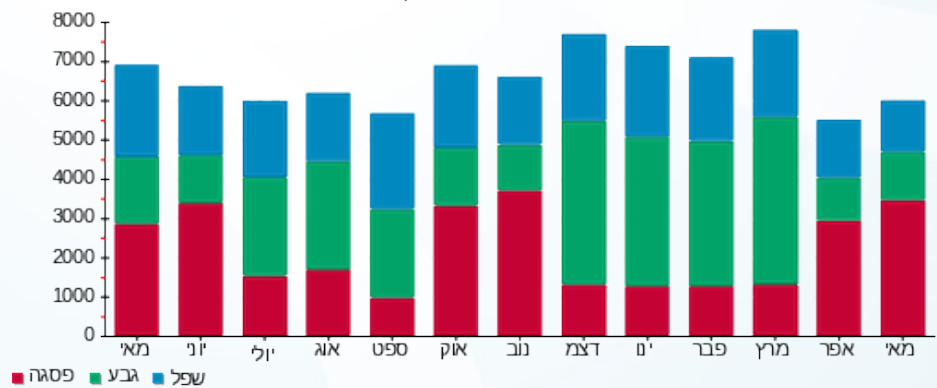



18/07/22 תאריך הפקה:  
 31/05/22 תאריך קריאה נוכחית:  
 01/05/22 תאריך קריאה קודמת:

שם דייר: צילר 1  
 שם אתר: מארוול יוקנעם

לקוח/ה נכבד/ה, אנו מתכבדים להגיש את חישוב צריכת החשמל לתקופה 01/05/22 - 31/05/22:

צילר 1 - 1 - 00021741 (0x0)

סה"כ לתשלום	מחיר לקוט"ש בא"ג	סה"כ צריכה בקוט"ש	קריאה נוכחית	קריאה קודמת	סוג צריכה	סוג תעריף
			31/05/22	01/05/22	פרטי חשבון עבור תאריכים:	
18,586.52 ₪	45.49	40,858.46	1,026,587.86	985,729.39	פסגה	777
7,864.30 ₪	37.72	20,849.16	982,202.39	961,353.23	גבע	778
9,052.45 ₪	31.20	29,014.27	978,672.65	949,658.38	שפל	779

סה"כ לדייר:

שיא ביקוש	סה"כ	שפל	גבע	פסגה
192.46	90,721.90	29,014.27	20,849.16	40,858.46
	35,503.27 ₪	9,052.45 ₪	7,864.30 ₪	18,586.52 ₪

סה"כ צריכה  
 סה"כ לתשלום

214.45 ₪	<b>תשלום קבוע</b>	
0.00 ₪	<b>תשלום עבור גודל חיבור בKVA (0x0)</b>	
35,717.72 ₪	<b>סה"כ לתשלום</b>	<b>לא כולל מע"מ</b>

התפלגות חיוב בש"ח לפי תעו"ז

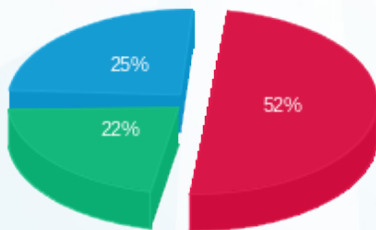

■ פסגה (18,586.52 ₪)  
 ■ גבע (7,864.30 ₪)  
 ■ שפל (9,052.45 ₪)

הסטוריית צריכה בקוט"ש

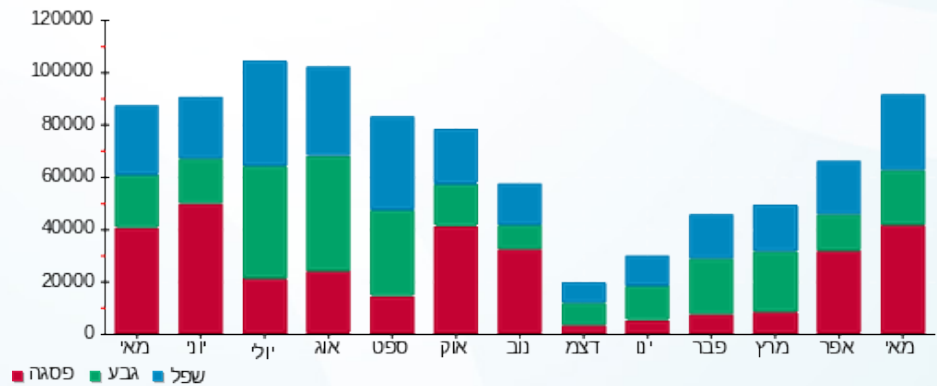



18/07/22

תאריך הפקדה:

שם דייר: צילר 2  
שם אתר: מארוול יוקנעם

31/05/22

תאריך קריאה נוכחית:

01/05/22

תאריך קריאה קודמת:

לקוח/ה נכבד/ה, אנו מתכבדים להגיש את חישוב צריכת החשמל לתקופה 01/05/22 - 31/05/22:

צילר 2 - 2 - 00021741(0x0)

סוג תעריף	סוג צריכה	קריאה קודמת	קריאה נוכחית	סה"כ צריכה בקוט"ש	מחיר לקוט"ש בא"ג	סה"כ לתשלום
פרטי חשבון עבור תאריכים:						
777	פסגה	01/05/22	31/05/22	4,694.21	45.49	2,135.40 ₪
778	גבע	350,248.50	350,516.81	268.31	37.72	101.21 ₪
779	שפל	290,354.68	290,805.65	450.97	31.20	140.70 ₪

סה"כ לדייר:

פסגה	גבע	שפל	סה"כ	שיא ביקוש
4,694.21	268.31	450.97	5,413.49	0.70
2,135.40 ₪	101.21 ₪	140.70 ₪	2,377.30 ₪	

סה"כ צריכה

סה"כ לתשלום

214.45 ₪	תשלום קבוע	
0.00 ₪	תשלום עבור גודל חיבור בKVA (0x0)	
2,591.75 ₪	סה"כ לתשלום	לא כולל מע"מ

התפלגות חיוב בש"ח לפי תעו"ז

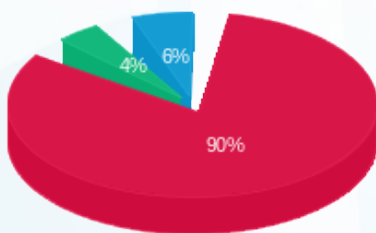

- פסגה (2,135.40 ₪)
- גבע (101.21 ₪)
- שפל (140.70 ₪)

הסטוריית צריכה בקוט"ש

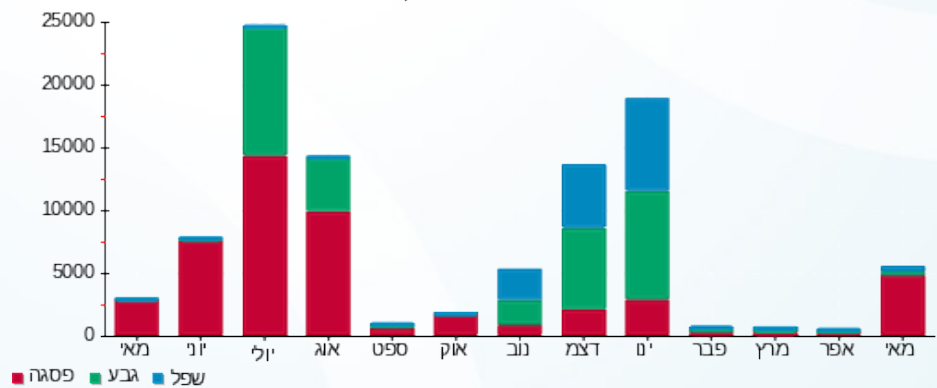

18/07/22 תאריך הפקה:  
 31/05/22 תאריך קריאה נוכחי:  
 01/05/22 תאריך קריאה קודמת:

שם דייר: צילר 3  
 שם אתר: מארוול יוקנעם

לקוח/ה נכבד/ה, אנו מתכבדים להגיש את חישוב צריכת החשמל לתקופה 01/05/22 - 31/05/22:

צילר 3 - 8 - 00021755(0x0)

סוג תעריף	סוג צריכה	קריאה קודמת	קריאה נוכחית	סה"כ צריכה בקוט"ש	מחיר לקוט"ש בא"ג	סה"כ לתשלום
		01/05/22	31/05/22	פרטי חשבון עבור תאריכים:		
777	פסגה	1,909,698.02	1,910,116.31	418.28	45.49	190.28 ₪
778	גבע	1,032,769.49	1,032,773.32	3.83	37.72	1.44 ₪
779	שפל	1,628,732.45	1,628,742.14	9.70	31.20	3.03 ₪

סה"כ לדייר:

פסגה	גבע	שפל	סה"כ	שיא ביקוש
418.28	3.83	9.70	431.81	0.17
190.28 ₪	1.44 ₪	3.03 ₪	194.75 ₪	

סה"כ צריכה  
 סה"כ לתשלום

214.45 ₪	תשלום קבוע	
0.00 ₪	תשלום עבור גודל חיבור בKVA (0x0)	
409.20 ₪	סה"כ לתשלום	לא כולל מע"מ

התפלגות חיוב בש"ח לפי תעו"ז

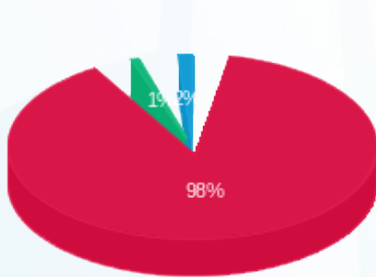

■ פסגה (190.28 ₪)  
 ■ גבע (1.44 ₪)  
 ■ שפל (3.03 ₪)

הסטוריית צריכה בקוט"ש

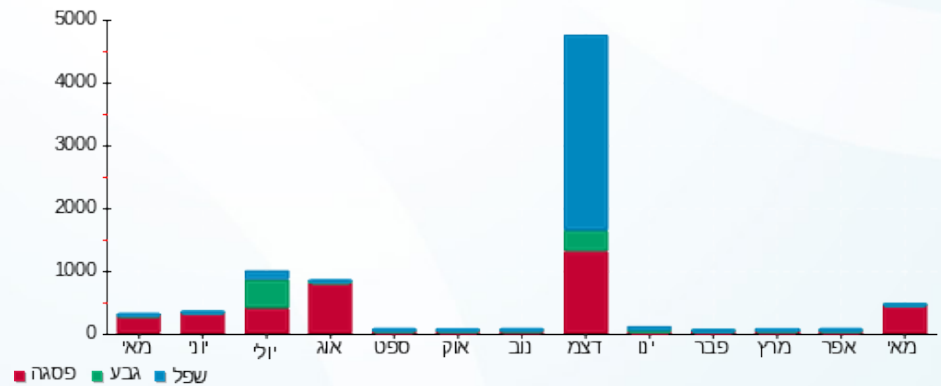

18/07/22 תאריך הפקדה:  
 31/05/22 תאריך קריאה נוכחית:  
 01/05/22 תאריך קריאה קודמת:

שם דייר: צילר 4  
 שם אתר: מארוול יוקנעם

**לקוח/ה נכבד/ה, אנו מתכבדים להגיש את חישוב צריכת החשמל לתקופה 01/05/22 - 31/05/22:**

צילר 4 - 6 - 00021764 (0x0)

סוג תעריף	סוג צריכה	קריאה קודמת	קריאה נוכחית	סה"כ צריכה בקוט"ש	מחיר לקוט"ש בא"ג	סה"כ לתשלום
פרטי חשבון עבור תאריכים:						
		01/05/22	31/05/22			
777	פסגה	1,819,959.07	1,821,064.89	1,105.82	45.49	503.04 ₪
778	גבע	1,876,086.92	1,876,324.00	237.08	37.72	89.43 ₪
779	שפל	1,648,736.44	1,649,036.53	300.10	31.20	93.63 ₪

סה"כ לדייר:

פסגה	גבע	שפל	סה"כ	שיא ביקוש
1,105.82	237.08	300.10	1,643.00	37.58
₪ 503.04	₪ 89.43	₪ 93.63	₪ 686.10	

סה"כ צריכה  
 סה"כ לתשלום

214.45 ₪	<b>תשלום קבוע</b>	
0.00 ₪	<b>תשלום עבור גודל חיבור בKVA (0x0)</b>	
900.55 ₪	<b>סה"כ לתשלום</b>	<b>לא כולל מע"מ</b>

התפלגות חיוב בש"ח לפי תעו"ז

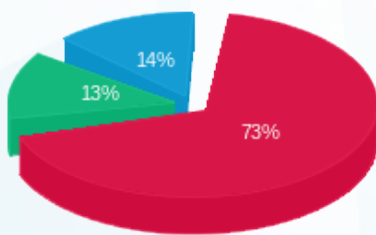

■ פסגה (₪ 503.04)  
 ■ גבע (₪ 89.43)  
 ■ שפל (₪ 93.63)

הסטוריית צריכה בקוט"ש

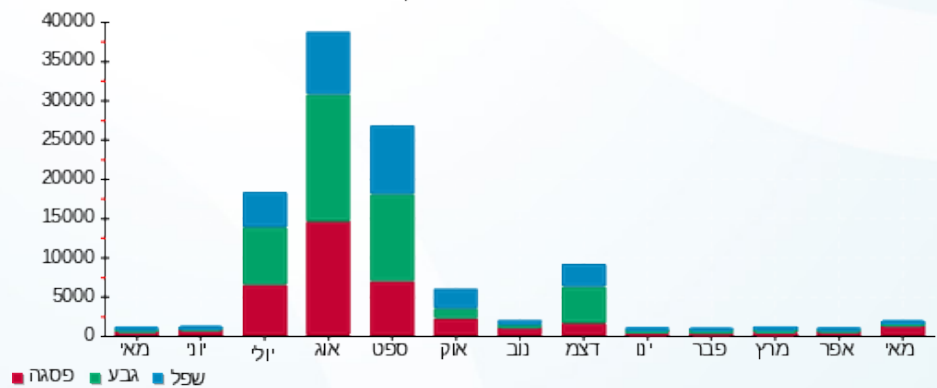

18/07/22 תאריך הפקה:  
 31/05/22 תאריך קריאה נוכחית:  
 01/05/22 תאריך קריאה קודמת:

שם דייר: ראשי  
 שם אתר: מארוול יוקנעם

**לקוח/ה נכבד/ה, אנו מתכבדים להגיש את חישוב צריכת החשמל לתקופה 01/05/22 - 31/05/22:**

**מפסק ראשי שנאי T2 לוח ראשי (1) - (0x0)00021755 - M)**

סוג תעריף	סוג צריכה	קריאה קודמת	קריאה נוכחית	סה"כ צריכה בקוט"ש	מחיר לקוט"ש בא"ג	סה"כ לתשלום
פרטי חשבון עבור תאריכים:			01/05/22	31/05/22		
777	פסגה	12,862,566.30	12,892,665.45	30,099.15	45.49	13,692.10 ₪
778	גבע	8,955,223.75	8,964,235.50	9,011.75	37.72	3,399.23 ₪
779	שפל	13,840,135.55	13,860,817.00	20,681.45	31.20	6,452.61 ₪

**מפסק ראשי T1 מבנה צפוני (1) - (0x0)00021758 - D)**

סוג תעריף	סוג צריכה	קריאה קודמת	קריאה נוכחית	סה"כ צריכה בקוט"ש	מחיר לקוט"ש בא"ג	סה"כ לתשלום
פרטי חשבון עבור תאריכים:			01/05/22	31/05/22		
777	פסגה	20,574,853.90	20,682,396.10	107,542.20	45.49	48,920.95 ₪
778	גבע	15,608,189.15	15,647,471.30	39,282.15	37.72	14,817.23 ₪
779	שפל	26,530,344.95	26,618,528.80	88,183.85	31.20	27,513.36 ₪

**סה"כ לדירה:**

פסגה	גבע	שפל	סה"כ	שיא ביקוש
137,641.35	48,293.90	108,865.30	294,800.55	421.40
₪ 62,613.05	₪ 18,216.46	₪ 33,965.97	₪ 114,795.48	

₪ 0.00	<b>תשלום קבוע</b>	
₪ 0.00	<b>תשלום עבור גודל חיבור בKVA (0x0)</b>	
₪ 114,795.48	<b>סה"כ לתשלום</b>	<b>לא כולל מע"מ</b>

התפלגות חיוב בש"ח לפי תע"ז

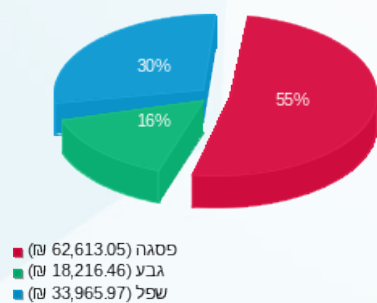

הסטוריית צריכה בקוט"ש

