

02/08/22 תאריך הפקה:
 25/07/22 תאריך קריאה נוכחית:
 24/06/22 תאריך קריאה קודמת:

שם דייר: בירמן ובניו בעמ
 שם אתר: יובל ירון ערד

לקוח/ה נכבד/ה, אנו מתכבדים להגיש את חישוב צריכת החשמל לתקופה 25/07/22 - 24/06/22:

בירמן ובניו בעמ - 1 - 00025477(3x250)

סוג תעריף	סוג צריכה	קריאה קודמת	קריאה נוכחית	סה"כ צריכה בקוט"ש	מחיר לקוט"ש בא"ג	סה"כ לתשלום
פרטי חשבון עבור תאריכים:						
		24/06/22	30/06/22			
777	פסגה	1,261,302.18	1,264,462.07	3,159.90	45.49	1,437.44 ₪
778	גבע	574,755.07	575,840.02	1,084.95	37.72	409.24 ₪
779	שפל	1,386,426.27	1,388,453.74	2,027.48	31.20	632.57 ₪
פרטי חשבון עבור תאריכים:						
		01/07/22	25/07/22			
777	פסגה	1,264,462.07	1,270,668.99	6,206.92	102.32	6,350.92 ₪
778	גבע	575,840.02	580,797.63	4,957.61	46.62	2,311.24 ₪
779	שפל	1,388,453.74	1,400,574.16	12,120.42	32.18	3,900.35 ₪

סה"כ לדיר:

פסגה	גבע	שפל	סה"כ	שיא ביקוש
9,366.82	6,042.56	14,147.89	29,557.27	118.42
₪ 7,788.36	₪ 2,720.48	₪ 4,532.92	₪ 15,041.76	

סה"כ צריכה
 סה"כ לתשלום

תשלום קבוע	תשלום עבור גודל חיבור ב KVA (3x250)	סה"כ	מע"מ 17.00%	סה"כ לתשלום	כולל מע"מ
214.45 ₪	47.34 ₪	15,303.55 ₪	2,601.60 ₪	17,905.15 ₪	

התפלגות חיוב בש"ח לפי תעו"ז

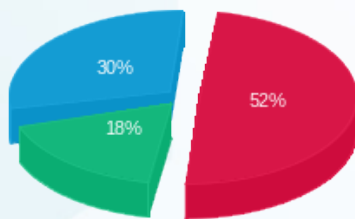

פסגה (₪ 7,788.36)
 גבע (₪ 2,720.48)
 שפל (₪ 4,532.92)

הסטוריית צריכה בקוט"ש

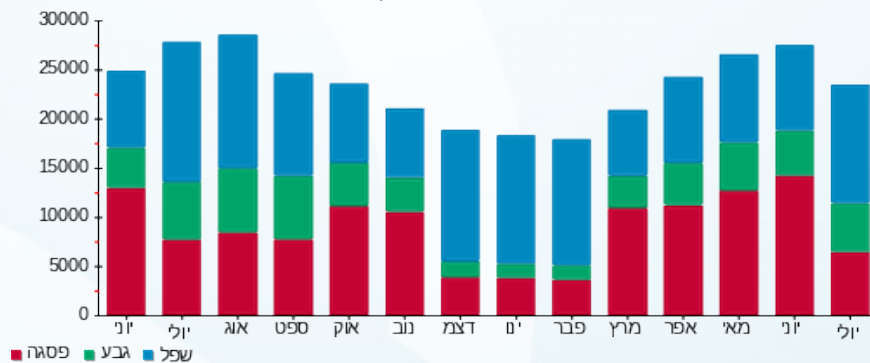



02/08/22

תאריך הפקדה:

שם דייר: מנדל מוריס זילברשטיין

25/07/22

תאריך קריאה נוכחית:

שם אתר: יובל ירון ערד

24/06/22

תאריך קריאה קודמת:

לקוח/ה נכבד/ה, אנו מתכבדים להגיש את חישוב צריכת החשמל לתקופה 25/07/22 - 24/06/22:

מנדל מוריס זילברשטיין - 6 - 00025477(3x50)

סוג תעריף	סוג צריכה	קריאה קודמת	קריאה נוכחית	סה"כ צריכה בקוט"ש	מחיר לקוט"ש בא"ג	סה"כ לתשלום
פרטי חשבון עבור תאריכים:						
777	פסגה	24/06/22	30/06/22	139.30	45.49	7,682.90
778	גבע	1,987.82	2,000.43	12.61	37.72	7,543.60
779	שפל	6,009.27	6,041.53	32.26	31.20	6,041.53
פרטי חשבון עבור תאריכים:						
777	פסגה	01/07/22	25/07/22	328.76	102.32	8,011.66
778	גבע	2,000.43	2,150.27	149.84	46.62	7,682.90
779	שפל	6,041.53	6,260.96	219.44	32.18	2,000.43

סה"כ לדייר:

פסגה	גבע	שפל	סה"כ	שיא ביקוש
468.06	162.45	251.70	882.20	7.37
₪ 399.76	₪ 74.61	₪ 80.68	₪ 555.05	

סה"כ צריכה
סה"כ לתשלום

תשלום קבוע	תשלום עבור גודל חיבור בKVA (3x50)	סה"כ	מע"מ 17.00%	סה"כ לתשלום	כולל מע"מ
₪ 214.45	₪ 9.47	₪ 778.96	₪ 132.42	₪ 911.39	

התפלגות חיוב בש"ח לפי תע"ז

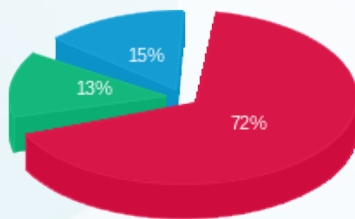

פסגה (₪ 399.76)
גבע (₪ 74.61)
שפל (₪ 80.68)

הסטוריית צריכה בקוט"ש

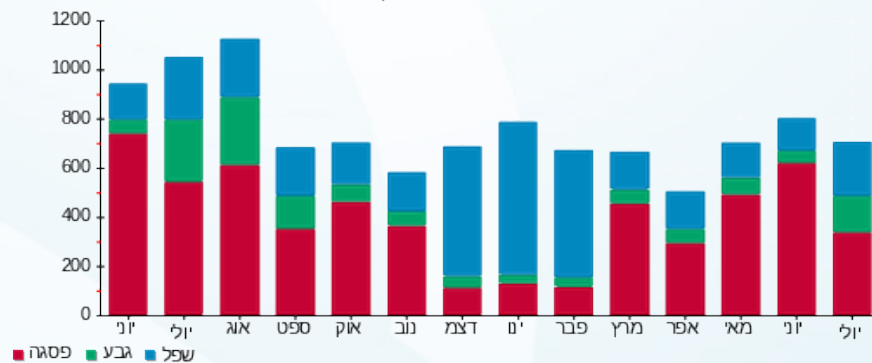

02/08/22 תאריך הפקה:
 25/07/22 תאריך קריאה נוכחית:
 24/06/22 תאריך קריאה קודמת:

שם דייר: מספרה
 שם אתר: יובל ירין ערד

לקוח/ה נכבד/ה, אנו מתכבדים להגיש את חישוב צריכת החשמל לתקופה 24/06/22 - 25/07/22:

מספרה - 2 - 00025477 (3x63)

סוג תעריף	סוג צריכה	קריאה קודמת	קריאה נוכחית	סה"כ צריכה בקוט"ש	מחיר לקוט"ש בא"ג	סה"כ לתשלום
פרטי חשבון עבור תאריכים:						
777	פסגה	24/06/22	30/06/22	552.79	45.49	251.47 ₪
778	גבע	213,273.87	213,826.66	80.17	37.72	30.24 ₪
779	שפל	88,193.78	88,224.28	30.50	31.20	9.52 ₪
פרטי חשבון עבור תאריכים:						
777	פסגה	213,826.66	215,197.09	1,370.44	102.32	1,402.23 ₪
778	גבע	64,309.94	65,056.37	746.43	46.62	347.98 ₪
779	שפל	88,224.28	88,722.50	498.22	32.18	160.33 ₪

סה"כ לדייר:

פסגה	גבע	שפל	סה"כ	שיא ביקוש
1,923.23	826.60	528.72	3,278.55	37.30
₪ 1,653.70	₪ 378.23	₪ 169.84	₪ 2,201.76	

סה"כ צריכה
 סה"כ לתשלום

214.45 ₪	תשלום קבוע תשלום עבור גודל חיבור בKVA (3x63) סה"כ מע"מ 17.00%
11.93 ₪	
2,428.14 ₪	
412.78 ₪	
2,840.93 ₪	סה"כ לתשלום
כולל מע"מ	

התפלגות חיוב בש"ח לפי תע"ז

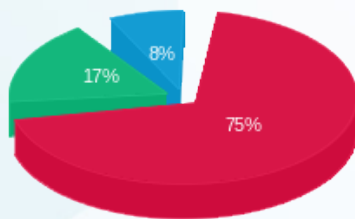

■ פסגה (₪ 1,653.70)
 ■ גבע (₪ 378.23)
 ■ שפל (₪ 169.84)

הסטוריית צריכה בקוט"ש

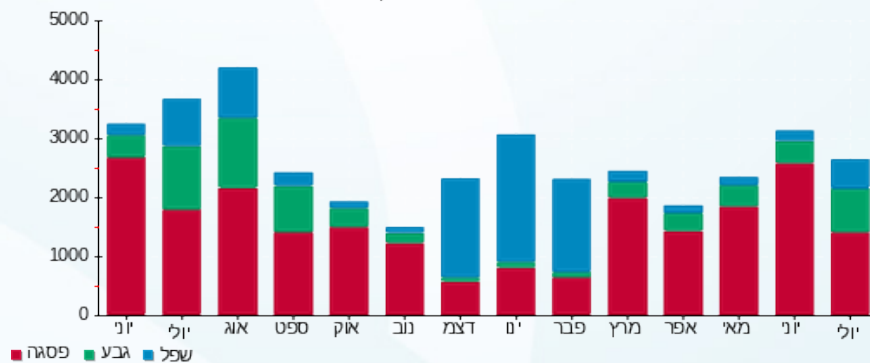



02/08/22

תאריך הפקה:

שם דייר: משרד עוד לילך

25/07/22

תאריך קריאה נוכחית:

שם אתר: יובל ירון ערד

24/06/22

תאריך קריאה קודמת:

לקוח/ה נכבד/ה, אנו מתכבדים להגיש את חישוב צריכת החשמל לתקופה 25/07/22 - 24/06/22:

משרד עו"ד לילך - 4 - 00025477(3x63)

סה"כ לתשלום	מחיר לקוט"ש בא"ג	סה"כ צריכה בקוט"ש	קריאה נוכחית	קריאה קודמת	סוג צריכה	סוג תעריף
			30/06/22	24/06/22	פרטי חשבון עבור תאריכים:	
137.09 ₪	45.49	301.37	78,516.57	78,215.20	פסגה	777
12.84 ₪	37.72	34.05	19,247.52	19,213.47	גבע	778
18.80 ₪	31.20	60.26	49,507.04	49,446.78	שפל	779
			25/07/22	01/07/22	פרטי חשבון עבור תאריכים:	
732.45 ₪	102.32	715.84	79,232.41	78,516.57	פסגה	777
166.98 ₪	46.62	358.18	19,605.69	19,247.52	גבע	778
135.89 ₪	32.18	422.27	49,929.31	49,507.04	שפל	779

מנדל מוריס זילברשטיין - 6 - 00025477(3x50)

סה"כ לתשלום	מחיר לקוט"ש בא"ג	סה"כ צריכה בקוט"ש	קריאה נוכחית	קריאה קודמת	סוג צריכה	סוג תעריף
			30/06/22	24/06/22	פרטי חשבון עבור תאריכים:	
-63.37 ₪	45.49	-139.30	7,682.90	7,543.60	פסגה	777
-4.75 ₪	37.72	-12.61	2,000.43	1,987.82	גבע	778
-10.07 ₪	31.20	-32.26	6,041.53	6,009.27	שפל	779
			25/07/22	01/07/22	פרטי חשבון עבור תאריכים:	
-336.39 ₪	102.32	-328.76	8,011.66	7,682.90	פסגה	777
-69.86 ₪	46.62	-149.84	2,150.27	2,000.43	גבע	778
-70.61 ₪	32.18	-219.44	6,260.96	6,041.53	שפל	779

סה"כ לדייר:

שיא ביקוש	סה"כ	שפל	גבע	פסגה
16.08	1,009.77	230.83	229.78	549.16
	649.01 ₪	74.01 ₪	105.21 ₪	469.79 ₪

סה"כ צריכה

סה"כ לתשלום





214.45 ₪	תשלום קבוע	
2.46 ₪	תשלום עבור גודל חיבור בKVA (3x13)	
865.92 ₪	סה"כ	
147.21 ₪	מע"מ 17.00%	
1,013.13 ₪	סה"כ לתשלום	כולל מע"מ



02/08/22 תאריך הפקה:
 25/07/22 תאריך קריאה נוכחית:
 24/06/22 תאריך קריאה קודמת:

שם דייר: פוטוולטיים
 שם אתר: יובל ירין ערד

לקוח/ה נכבד/ה, אנו מתכבדים להגיש את חישוב צריכת החשמל לתקופה 25/07/22 - 24/06/22:

פוטוולטיים - 5 - 00025477

סה"כ לתשלום	מחיר לקוט"ש בא"ג	סה"כ צריכה בקוט"ש	קריאה נוכחית	קריאה קודמת	סוג צריכה	סוג תעריף
			30/06/22	24/06/22	פרטי חשבון עבור תאריכים:	
592.39 ₪	45.49	1,302.24	160,448.02	159,145.77	פסגה	777
101.28 ₪	37.72	268.50	41,759.86	41,491.36	גבע	778
76.67 ₪	31.20	245.73	94,634.90	94,389.18	שפל	779
			25/07/22	01/07/22	פרטי חשבון עבור תאריכים:	
3,356.75 ₪	102.32	3,280.64	163,728.66	160,448.02	פסגה	777
453.83 ₪	46.62	973.46	42,733.32	41,759.86	גבע	778
651.13 ₪	32.18	2,023.40	96,658.30	94,634.90	שפל	779

סה"כ לדייר:

שיא ביקוש	סה"כ	שפל	גבע	פסגה	סה"כ צריכה
69.18	8,093.97	2,269.12	1,241.96	4,582.89	סה"כ לתשלום
	5,232.05 ₪	727.80 ₪	555.11 ₪	3,949.14 ₪	

תשלום קבוע	סה"כ	מע"מ 17.00%	כולל מע"מ
0.00 ₪	5,232.05 ₪	889.45 ₪	6,121.49 ₪
	סה"כ לתשלום		

התפלגות חיוב בש"ח לפי תעו"ז

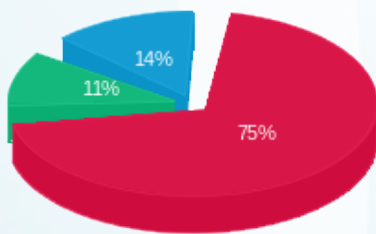

פסגה (3,949.14 ₪) 75%
 גבע (555.11 ₪) 11%
 שפל (727.80 ₪) 14%

הסטוריית צריכה בקוט"ש

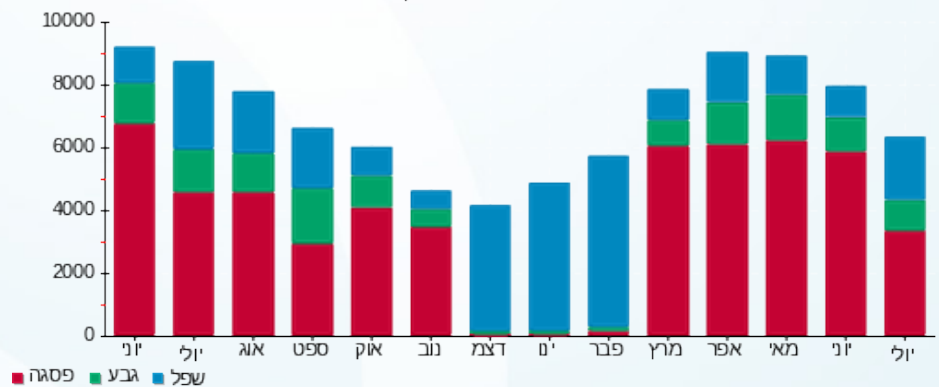



02/08/22

תאריך הפקה:

שם דייר: קונסטנטיין שקולניק

25/07/22

תאריך קריאה נוכחית:

שם אתר: יובל ירין ערד

24/06/22

תאריך קריאה קודמת:

לקוח/ה נכבד/ה, אנו מתכבדים להגיש את חישוב צריכת החשמל לתקופה 25/07/22 - 24/06/22:

קונסטנטיין שקולניק - 3 - 00025477 (3x63)

סוג תעריף	סוג צריכה	קריאה קודמת	קריאה נוכחית	סה"כ צריכה בקוט"ש	מחיר לקוט"ש בא"ג	סה"כ לתשלום
פרטי חשבון עבור תאריכים:						
		24/06/22	30/06/22			
777	פסגה	234,218.58	234,964.11	745.53	45.49	339.14 ₪
778	גבע	133,858.12	134,183.31	325.20	37.72	122.66 ₪
779	שפל	134,371.09	134,435.32	64.23	31.20	20.04 ₪
פרטי חשבון עבור תאריכים:						
		01/07/22	25/07/22			
777	פסגה	234,964.11	236,404.56	1,440.44	102.32	1,473.86 ₪
778	גבע	134,183.31	135,597.46	1,414.14	46.62	659.27 ₪
779	שפל	134,435.32	135,714.15	1,278.83	32.18	411.53 ₪

סה"כ לדייר:

שיא ביקוש	סה"כ	שפל	גבע	פסגה
40.21	5,268.37	1,343.06	1,739.34	2,185.97
	₪ 3,026.51	₪ 431.57	₪ 781.94	₪ 1,813.00

סה"כ צריכה
סה"כ לתשלום

214.45 ₪	תשלום קבוע תשלום עבור גודל חיבור בKVA (3x63) סה"כ מע"מ 17.00%	סה"כ לתשלום
11.93 ₪		
3,252.89 ₪		
552.99 ₪		
3,805.88 ₪	כולל מע"מ	

התפלגות חיוב בש"ח לפי תע"ז

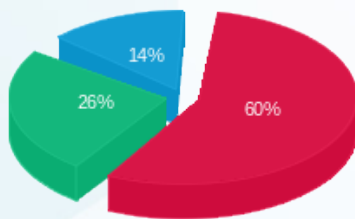

■ פסגה (₪ 1,813.00) (60%)
■ גבע (₪ 781.94) (26%)
■ שפל (₪ 431.57) (14%)

הסטוריית צריכה בקוט"ש

