



02/08/22

תאריך הפקה:

שם דייר: TOP TEN-A58

31/07/22

תאריך קריאה נוכחית:

שם אתר: עזריאלי רמלה

01/07/22

תאריך קריאה קודמת:

לקוח/ה נכבד/ה, אנו מתכבדים להגיש את חישוב צריכת החשמל לתקופה 01/07/22 - 31/07/22:

14 - 13080914(3x63)

| סה"כ לתשלום | מחיר לקוט"ש בא"ג | סה"כ צריכה בקוט"ש | קריאה נוכחית | קריאה קודמת | סוג צריכה | סוג תעריף |
|-------------|------------------|-------------------|--------------|-------------|-----------|--------------------------|
| | | | 31/07/22 | 01/07/22 | | פרטי חשבון עבור תאריכים: |
| ₪ 450.72 | 102.32 | 440.50 | 50,003.90 | 49,563.40 | פסגה | 777 |
| ₪ 169.37 | 46.62 | 363.30 | 19,457.60 | 19,094.30 | גבע | 778 |
| ₪ 113.37 | 32.18 | 352.30 | 24,468.80 | 24,116.50 | שפל | 779 |

סה"כ לדייר:

| שיא ביקוש | סה"כ | שפל | גבע | פסגה |
|-----------|----------|----------|----------|----------|
| 3.42 | 1,156.10 | 352.30 | 363.30 | 440.50 |
| | ₪ 733.46 | ₪ 113.37 | ₪ 169.37 | ₪ 450.72 |

סה"כ צריכה

סה"כ לתשלום

| | | |
|----------|--|---------------------|
| ₪ 214.45 | תשלום קבוע | |
| ₪ 11.56 | תשלום עבור גודל חיבור בKVA (3x63) | |
| ₪ 959.47 | סה"כ לתשלום | לא כולל מע"מ |

התפלגות חיוב בש"ח לפי תעו"ז

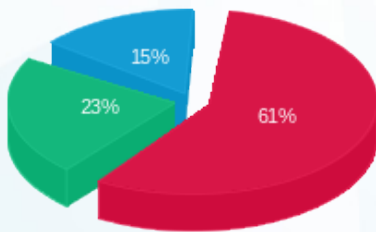

■ פסגה (₪ 450.72)
■ גבע (₪ 169.37)
■ שפל (₪ 113.37)

הסטוריית צריכה בקוט"ש

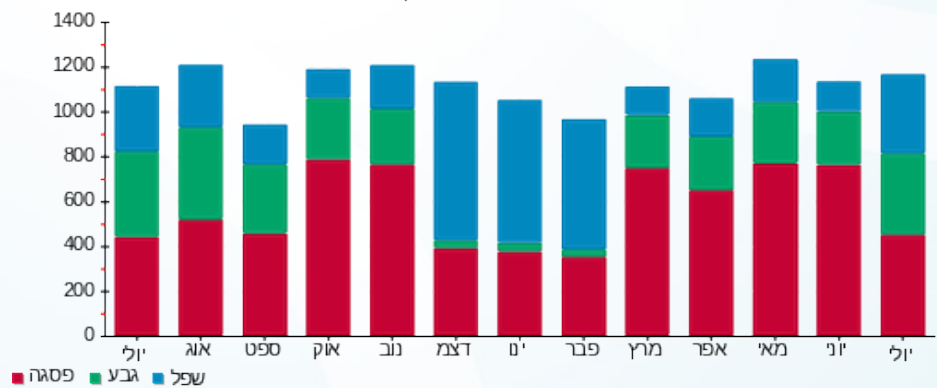

■ פסגה ■ גבע ■ שפל

