

07/08/22 תאריך הפקה:
 09/06/22 תאריך קריאה נוכחית:
 08/04/22 תאריך קריאה קודמת:

שם דייר: דירה 01
 שם אתר: בית כרמל

לקוח/ה נכבד/ה, אנו מתכבדים להגיש את חישוב צריכת החשמל לתקופה 09/06/22 - 08/04/22:

דירה 01 - 5 - 00025208

סוג תעריף	סוג צריכה	קריאה קודמת	קריאה נוכחית	סה"כ צריכה בקוט"ש	מחיר לקוט"ש בא"ג	סה"כ לתשלום
פרטי חשבון עבור תאריכים:						
517		08/04/22	30/04/22	116.04	48.45	56.22 ₪
פרטי חשבון עבור תאריכים:						
517		01/05/22	09/06/22	188.76	47.25	89.19 ₪

ציבורי+מ"א

סוג תעריף	סוג צריכה	קריאה קודמת	קריאה נוכחית	סה"כ צריכה בקוט"ש	מחיר לקוט"ש בא"ג	סה"כ לתשלום
פרטי חשבון עבור תאריכים:						
517		08/04/22	30/04/22	18.11		8.77 ₪
פרטי חשבון עבור תאריכים:						
517		01/05/22	09/06/22	27.19		12.85 ₪

תוספת קבועה

סה"כ לתשלום	הערה
28.00 ₪	עלות הפקת חשבון חודשי

סה"כ לדייר:

שיא ביקוש	סה"כ
6.47	350.10
	167.03 ₪

37.56 ₪	תשלום קבוע	
0.00 ₪	תשלום עבור גודל חיבור בKVA (0x0)	
232.59 ₪	סה"כ לתשלום	לא כולל מע"מ

07/08/22 תאריך הפקה:
 09/06/22 תאריך קריאה נוכחית:
 08/04/22 תאריך קריאה קודמת:

שם דייר: דירה 02
 שם אתר: בית כרמל

לקוח/ה נכבד/ה, אנו מתכבדים להגיש את חישוב צריכת החשמל לתקופה 09/06/22 - 08/04/22:

דירה 02 - 6 - 00025208

סוג תעריף	סוג צריכה	קריאה קודמת	קריאה נוכחית	סה"כ צריכה בקוט"ש	מחיר לקוט"ש בא"ג	סה"כ לתשלום
פרטי חשבון עבור תאריכים:						
517		08/04/22	30/04/22	229.22	48.45	111.06 ₪
פרטי חשבון עבור תאריכים:						
517		01/05/22	09/06/22	476.03	47.25	224.92 ₪

ציבורי+מ"א

סוג תעריף	סוג צריכה	קריאה קודמת	קריאה נוכחית	סה"כ צריכה בקוט"ש	מחיר לקוט"ש בא"ג	סה"כ לתשלום
פרטי חשבון עבור תאריכים:						
517		08/04/22	30/04/22	37.54		18.19 ₪
פרטי חשבון עבור תאריכים:						
517		01/05/22	09/06/22	66.87		31.60 ₪

תוספת קבועה

סה"כ לתשלום	הערה
28.00 ₪	עלות הפקת חשבון חודשי

סה"כ לדייר:

שיא ביקוש	סה"כ
10.42	809.66
	385.77 ₪

37.56 ₪	תשלום קבוע	
0.00 ₪	תשלום עבור גודל חיבור בKVA (0x0)	
451.33 ₪	סה"כ לתשלום	לא כולל מע"מ

07/08/22 תאריך הפקה:
 09/06/22 תאריך קריאה נוכחית:
 08/04/22 תאריך קריאה קודמת:

שם דייר: דירה 10
 שם אתר: בית כרמל

לקוח/ה נכבד/ה, אנו מתכבדים להגיש את חישוב צריכת החשמל לתקופה 09/06/22 - 08/04/22:

דירה 10 - 2 - 00025208

סוג תעריף	סוג צריכה	קריאה קודמת	קריאה נוכחית	סה"כ צריכה בקוט"ש	מחיר לקוט"ש בא"ג	סה"כ לתשלום
פרטי חשבון עבור תאריכים:						
517		08/04/22	30/04/22	122.30	48.45	59.25 ₪
פרטי חשבון עבור תאריכים:						
517		01/05/22	09/06/22	318.98	47.25	150.72 ₪

ציבורי+מ"א

סוג תעריף	סוג צריכה	קריאה קודמת	קריאה נוכחית	סה"כ צריכה בקוט"ש	מחיר לקוט"ש בא"ג	סה"כ לתשלום
פרטי חשבון עבור תאריכים:						
517		08/04/22	30/04/22	19.36		9.38 ₪
פרטי חשבון עבור תאריכים:						
517		01/05/22	09/06/22	45.02		21.27 ₪

תוספת קבועה

סה"כ לתשלום	הערה
28.00 ₪	עלות הפקת חשבון חודשי

סה"כ לדייר:

שיא ביקוש	סה"כ
7.96	505.66
	240.63 ₪

37.56 ₪	תשלום קבוע	
0.00 ₪	תשלום עבור גודל חיבור בKVA (0x0)	
306.19 ₪	סה"כ לתשלום	לא כולל מע"מ



07/08/22 תאריך הפקה:
 09/06/22 תאריך קריאה נוכחית:
 08/04/22 תאריך קריאה קודמת:

שם דייר: דירה 11
 שם אתר: בית כרמל

לקוח/ה נכבד/ה, אנו מתכבדים להגיש את חישוב צריכת החשמל לתקופה 09/06/22 - 08/04/22:

דירה 11 - 3 - 00025208

סוג תעריף	סוג צריכה	קריאה קודמת	קריאה נוכחית	סה"כ צריכה בקוט"ש	מחיר לקוט"ש בא"ג	סה"כ לתשלום
פרטי חשבון עבור תאריכים:						
517		08/04/22	30/04/22	60.06	48.45	29.10 ₪
פרטי חשבון עבור תאריכים:						
517		01/05/22	09/06/22	140.32	47.25	66.30 ₪

ציבורי+מ"א

סוג תעריף	סוג צריכה	קריאה קודמת	קריאה נוכחית	סה"כ צריכה בקוט"ש	מחיר לקוט"ש בא"ג	סה"כ לתשלום
פרטי חשבון עבור תאריכים:						
517		08/04/22	30/04/22	9.92		4.80 ₪
פרטי חשבון עבור תאריכים:						
517		01/05/22	09/06/22	19.36		9.15 ₪

תוספת קבועה

סה"כ לתשלום	הערה
28.00 ₪	עלות הפקת חשבון חודשי

סה"כ לדייר:

שיא ביקוש	סה"כ
6.41	229.66
	109.35 ₪

37.56 ₪	תשלום קבוע	
0.00 ₪	תשלום עבור גודל חיבור בKVA (0x0)	
174.91 ₪	סה"כ לתשלום	לא כולל מע"מ



07/08/22 תאריך הפקה:
 09/06/22 תאריך קריאה נוכחית:
 08/04/22 תאריך קריאה קודמת:

שם דייר: דירה 12
 שם אתר: בית כרמל

לקוח/ה נכבד/ה, אנו מתכבדים להגיש את חישוב צריכת החשמל לתקופה 09/06/22 - 08/04/22:

דירה 12 - 4 - 00025208

סוג תעריף	סוג צריכה	קריאה קודמת	קריאה נוכחית	סה"כ צריכה בקוט"ש	מחיר לקוט"ש בא"ג	סה"כ לתשלום
פרטי חשבון עבור תאריכים:		08/04/22	30/04/22			
517		38,817.18	38,913.80	96.62	48.45	46.81 ₪
פרטי חשבון עבור תאריכים:		01/05/22	09/06/22			
517		38,913.80	39,124.32	210.52	47.25	99.47 ₪

ציבורי+מ"א

סוג תעריף	סוג צריכה	קריאה קודמת	קריאה נוכחית	סה"כ צריכה בקוט"ש	מחיר לקוט"ש בא"ג	סה"כ לתשלום
פרטי חשבון עבור תאריכים:		08/04/22	30/04/22			
517				15.50		7.51 ₪
פרטי חשבון עבור תאריכים:		01/05/22	09/06/22			
517				29.22		13.81 ₪

תוספת קבועה

סה"כ לתשלום	הערה
28.00 ₪	עלות הפקת חשבון חודשי

סה"כ לדייר:

שיא ביקוש	סה"כ
6.91	351.85
	167.60 ₪

37.56 ₪	תשלום קבוע	
0.00 ₪	תשלום עבור גודל חיבור ב KVA (0x0)	
233.16 ₪	סה"כ לתשלום	לא כולל מע"מ

07/08/22 תאריך הפקה:
 09/06/22 תאריך קריאה נוכחית:
 08/04/22 תאריך קריאה קודמת:

שם דייר: דירה 21
 שם אתר: בית כרמל

לקוח/ה נכבד/ה, אנו מתכבדים להגיש את חישוב צריכת החשמל לתקופה 09/06/22 - 08/04/22:

דירה 21 - 2 - 00024967

סוג תעריף	סוג צריכה	קריאה קודמת	קריאה נוכחית	סה"כ צריכה בקוט"ש	מחיר לקוט"ש בא"ג	סה"כ לתשלום
פרטי חשבון עבור תאריכים:						
517		08/04/22	30/04/22	69.78	48.45	33.81 ₪
פרטי חשבון עבור תאריכים:						
517		01/05/22	09/06/22	186.30	47.25	88.03 ₪

ציבורי+מ"א

סוג תעריף	סוג צריכה	קריאה קודמת	קריאה נוכחית	סה"כ צריכה בקוט"ש	מחיר לקוט"ש בא"ג	סה"כ לתשלום
פרטי חשבון עבור תאריכים:						
517		08/04/22	30/04/22	11.28		5.47 ₪
פרטי חשבון עבור תאריכים:						
517		01/05/22	09/06/22	26.28		12.42 ₪

תוספת קבועה

סה"כ לתשלום	הערה
28.00 ₪	עלות הפקת חשבון חודשי

סה"כ לדייר:

שיא ביקוש	סה"כ
10.24	293.64
	139.72 ₪

37.56 ₪	תשלום קבוע	
0.00 ₪	תשלום עבור גודל חיבור בKVA (0x0)	
205.28 ₪	סה"כ לתשלום	לא כולל מע"מ

07/08/22 תאריך הפקה:
 09/06/22 תאריך קריאה נוכחית:
 08/04/22 תאריך קריאה קודמת:

שם דייר: דירה 22
 שם אתר: בית כרמל

לקוח/ה נכבד/ה, אנו מתכבדים להגיש את חישוב צריכת החשמל לתקופה 09/06/22 - 08/04/22:

דירה 22 - 3 - 00024967

סוג תעריף	סוג צריכה	קריאה קודמת	קריאה נוכחית	סה"כ צריכה בקוט"ש	מחיר לקוט"ש בא"ג	סה"כ לתשלום
פרטי חשבון עבור תאריכים:						
517		08/04/22	30/04/22	46.07	48.45	22.32 ₪
פרטי חשבון עבור תאריכים:						
517		01/05/22	09/06/22	101.62	47.25	48.02 ₪

ציבורי+מ"א

סוג תעריף	סוג צריכה	קריאה קודמת	קריאה נוכחית	סה"כ צריכה בקוט"ש	מחיר לקוט"ש בא"ג	סה"כ לתשלום
פרטי חשבון עבור תאריכים:						
517		08/04/22	30/04/22	6.85		3.32 ₪
פרטי חשבון עבור תאריכים:						
517		01/05/22	09/06/22	14.17		6.69 ₪

תוספת קבועה

הערה	סה"כ לתשלום
עלות הפקת חשבון חודשי	28.00 ₪

סה"כ לדייר:

שיא ביקוש	סה"כ
6.53	168.71
	80.35 ₪

37.56 ₪	תשלום קבוע	לא כולל מע"מ
0.00 ₪	תשלום עבור גודל חיבור בKVA (0x0)	
145.91 ₪	סה"כ לתשלום	



07/08/22 תאריך הפקה:
 09/06/22 תאריך קריאה נוכחית:
 08/04/22 תאריך קריאה קודמת:

שם דייר: דירה 23
 שם אתר: בית כרמל

לקוח/ה נכבד/ה, אנו מתכבדים להגיש את חישוב צריכת החשמל לתקופה 09/06/22 - 08/04/22:

דירה 23 - 4 - 00024967

סוג תעריף	סוג צריכה	קריאה קודמת	קריאה נוכחית	סה"כ צריכה בקוט"ש	מחיר לקוט"ש בא"ג	סה"כ לתשלום
פרטי חשבון עבור תאריכים:						
517		08/04/22	30/04/22	51.96	48.45	25.18 ₪
פרטי חשבון עבור תאריכים:						
517		01/05/22	09/06/22	120.57	47.25	56.97 ₪

ציבורי+מ"א

סוג תעריף	סוג צריכה	קריאה קודמת	קריאה נוכחית	סה"כ צריכה בקוט"ש	מחיר לקוט"ש בא"ג	סה"כ לתשלום
פרטי חשבון עבור תאריכים:						
517		08/04/22	30/04/22	8.07		3.91 ₪
פרטי חשבון עבור תאריכים:						
517		01/05/22	09/06/22	17.15		8.10 ₪

תוספת קבועה

סה"כ לתשלום	הערה
28.00 ₪	עלות הפקת חשבון חודשי

סה"כ לדייר:

שיא ביקוש	סה"כ
11.18	197.75
	94.16 ₪

37.56 ₪	תשלום קבוע	
0.00 ₪	תשלום עבור גודל חיבור בKVA (0x0)	
159.72 ₪	סה"כ לתשלום	לא כולל מע"מ



07/08/22 תאריך הפקה:
 09/06/22 תאריך קריאה נוכחית:
 08/04/22 תאריך קריאה קודמת:

שם דייר: דירה 24
 שם אתר: בית כרמל

לקוח/ה נכבד/ה, אנו מתכבדים להגיש את חישוב צריכת החשמל לתקופה 09/06/22 - 08/04/22:

דירה 24 - 5 - 00024967

סוג תעריף	סוג צריכה	קריאה קודמת	קריאה נוכחית	סה"כ צריכה בקוט"ש	מחיר לקוט"ש בא"ג	סה"כ לתשלום
פרטי חשבון עבור תאריכים:		08/04/22	30/04/22			
517		27,194.35	27,278.55	84.21	48.45	40.80 ₪
פרטי חשבון עבור תאריכים:		01/05/22	09/06/22			
517		27,278.55	27,462.11	183.56	47.25	86.73 ₪

ציבורי+מ"א

סוג תעריף	סוג צריכה	קריאה קודמת	קריאה נוכחית	סה"כ צריכה בקוט"ש	מחיר לקוט"ש בא"ג	סה"כ לתשלום
פרטי חשבון עבור תאריכים:		08/04/22	30/04/22			
517				13.57		6.57 ₪
פרטי חשבון עבור תאריכים:		01/05/22	09/06/22			
517				25.51		12.05 ₪

תוספת קבועה

סה"כ לתשלום	הערה
28.00 ₪	עלות הפקת חשבון חודשי

סה"כ לדייר:

שיא ביקוש	סה"כ
9.04	306.84
	146.16 ₪

37.56 ₪	תשלום קבוע	
0.00 ₪	תשלום עבור גודל חיבור בKVA (0x0)	
211.72 ₪	סה"כ לתשלום	לא כולל מע"מ

07/08/22 תאריך הפקה:
 09/06/22 תאריך קריאה נוכחית:
 08/04/22 תאריך קריאה קודמת:

שם דייר: דירה 25
 שם אתר: בית כרמל

לקוח/ה נכבד/ה, אנו מתכבדים להגיש את חישוב צריכת החשמל לתקופה 09/06/22 - 08/04/22:

דירה 25 - 6 - 00024967

סוג תעריף	סוג צריכה	קריאה קודמת	קריאה נוכחית	סה"כ צריכה בקוט"ש	מחיר לקוט"ש בא"ג	סה"כ לתשלום
פרטי חשבון עבור תאריכים:						
517		08/04/22	30/04/22	62.14	48.45	30.11 ₪
פרטי חשבון עבור תאריכים:						
517		01/05/22	09/06/22	151.80	47.25	71.73 ₪

ציבורי+מ"א

סוג תעריף	סוג צריכה	קריאה קודמת	קריאה נוכחית	סה"כ צריכה בקוט"ש	מחיר לקוט"ש בא"ג	סה"כ לתשלום
פרטי חשבון עבור תאריכים:						
517		08/04/22	30/04/22	10.47		5.07 ₪
פרטי חשבון עבור תאריכים:						
517		01/05/22	09/06/22	20.99		9.92 ₪

תוספת קבועה

סה"כ לתשלום	הערה
28.00 ₪	עלות הפקת חשבון חודשי

סה"כ לדייר:

שיא ביקוש	סה"כ
3.96	245.39
	116.82 ₪

37.56 ₪	תשלום קבוע	
0.00 ₪	תשלום עבור גודל חיבור בKVA (0x0)	
182.38 ₪	סה"כ לתשלום	לא כולל מע"מ

07/08/22 תאריך הפקה:
 09/06/22 תאריך קריאה נוכחית:
 08/04/22 תאריך קריאה קודמת:

שם דייר: דירה 26
 שם אתר: בית כרמל

לקוח/ה נכבד/ה, אנו מתכבדים להגיש את חישוב צריכת החשמל לתקופה 09/06/22 - 08/04/22:

דירה 26 - 7 - 00024967

סוג תעריף	סוג צריכה	קריאה קודמת	קריאה נוכחית	סה"כ צריכה בקוט"ש	מחיר לקוט"ש בא"ג	סה"כ לתשלום
פרטי חשבון עבור תאריכים:		08/04/22	30/04/22			
517		47,503.36	47,556.98	53.62	48.45	25.98 ₪
פרטי חשבון עבור תאריכים:		01/05/22	09/06/22			
517		47,556.98	47,804.01	247.03	47.25	116.72 ₪

ציבורי+מ"א

סוג תעריף	סוג צריכה	קריאה קודמת	קריאה נוכחית	סה"כ צריכה בקוט"ש	מחיר לקוט"ש בא"ג	סה"כ לתשלום
פרטי חשבון עבור תאריכים:		08/04/22	30/04/22			
517				10.10		4.89 ₪
פרטי חשבון עבור תאריכים:		01/05/22	09/06/22			
517				33.50		15.83 ₪

תוספת קבועה

סה"כ לתשלום	הערה
28.00 ₪	עלות הפקת חשבון חודשי

סה"כ לדייר:

שיא ביקוש	סה"כ
4.32	344.24
	163.42 ₪

37.56 ₪	תשלום קבוע	
0.00 ₪	תשלום עבור גודל חיבור בKVA (0x0)	
228.98 ₪	סה"כ לתשלום	לא כולל מע"מ

07/08/22 תאריך הפקה:
 09/06/22 תאריך קריאה נוכחית:
 08/04/22 תאריך קריאה קודמת:

שם דייר: דירה 27
 שם אתר: בית כרמל

לקוח/ה נכבד/ה, אנו מתכבדים להגיש את חישוב צריכת החשמל לתקופה 09/06/22 - 08/04/22:

דירה 27 - 1 - 00025208

סוג תעריף	סוג צריכה	קריאה קודמת	קריאה נוכחית	סה"כ צריכה בקוט"ש	מחיר לקוט"ש בא"ג	סה"כ לתשלום
פרטי חשבון עבור תאריכים:						
517		08/04/22	30/04/22	175.72	48.45	85.14 ₪
פרטי חשבון עבור תאריכים:						
517		01/05/22	09/06/22	373.03	47.25	176.26 ₪

ציבורי+מ"א

סוג תעריף	סוג צריכה	קריאה קודמת	קריאה נוכחית	סה"כ צריכה בקוט"ש	מחיר לקוט"ש בא"ג	סה"כ לתשלום
פרטי חשבון עבור תאריכים:						
517		08/04/22	30/04/22	28.53		13.82 ₪
פרטי חשבון עבור תאריכים:						
517		01/05/22	09/06/22	51.99		24.57 ₪

תוספת קבועה

סה"כ לתשלום	הערה
28.00 ₪	עלות הפקת חשבון חודשי

סה"כ לדייר:

שיא ביקוש	סה"כ
11.04	629.27
	299.78 ₪

37.56 ₪	תשלום קבוע	
0.00 ₪	תשלום עבור גודל חיבור בKVA (0x0)	
365.34 ₪	סה"כ לתשלום	לא כולל מע"מ

07/08/22 תאריך הפקה:
 09/06/22 תאריך קריאה נוכחית:
 08/04/22 תאריך קריאה קודמת:

שם דייר: דירה 31
 שם אתר: בית כרמל

לקוח/ה נכבד/ה, אנו מתכבדים להגיש את חישוב צריכת החשמל לתקופה 09/06/22 - 08/04/22:

דירה 31 - 4 - 00015947

סוג תעריף	סוג צריכה	קריאה קודמת	קריאה נוכחית	סה"כ צריכה בקוט"ש	מחיר לקוט"ש בא"ג	סה"כ לתשלום
פרטי חשבון עבור תאריכים:						
517		08/04/22	30/04/22	73.60	48.45	35.66 ₪
פרטי חשבון עבור תאריכים:						
517		01/05/22	09/06/22	175.96	47.25	83.14 ₪

ציבורי+מ"א

סוג תעריף	סוג צריכה	קריאה קודמת	קריאה נוכחית	סה"כ צריכה בקוט"ש	מחיר לקוט"ש בא"ג	סה"כ לתשלום
פרטי חשבון עבור תאריכים:						
517		08/04/22	30/04/22	11.05		5.35 ₪
פרטי חשבון עבור תאריכים:						
517		01/05/22	09/06/22	24.86		11.75 ₪

תוספת קבועה

סה"כ לתשלום	הערה
28.00 ₪	עלות הפקת חשבון חודשי

סה"כ לדייר:

שיא ביקוש	סה"כ
6.30	285.47
	135.90 ₪

37.56 ₪	תשלום קבוע	
0.00 ₪	תשלום עבור גודל חיבור ב KVA (0x0)	
201.46 ₪	סה"כ לתשלום	לא כולל מע"מ

07/08/22 תאריך הפקה:
 09/06/22 תאריך קריאה נוכחית:
 08/04/22 תאריך קריאה קודמת:

שם דייר: דירה 32
 שם אתר: בית כרמל

לקוח/ה נכבד/ה, אנו מתכבדים להגיש את חישוב צריכת החשמל לתקופה 09/06/22 - 08/04/22:

דירה 32 - 5 - 00015947

סוג תעריף	סוג צריכה	קריאה קודמת	קריאה נוכחית	סה"כ צריכה בקוט"ש	מחיר לקוט"ש בא"ג	סה"כ לתשלום
פרטי חשבון עבור תאריכים:						
517		08/04/22	30/04/22	84.51	48.45	40.95 ₪
פרטי חשבון עבור תאריכים:						
517		01/05/22	09/06/22	159.00	47.25	75.13 ₪

ציבורי+מ"א

סוג תעריף	סוג צריכה	קריאה קודמת	קריאה נוכחית	סה"כ צריכה בקוט"ש	מחיר לקוט"ש בא"ג	סה"כ לתשלום
פרטי חשבון עבור תאריכים:						
517		08/04/22	30/04/22	13.37		6.48 ₪
פרטי חשבון עבור תאריכים:						
517		01/05/22	09/06/22	22.51		10.63 ₪

תוספת קבועה

סה"כ לתשלום	הערה
28.00 ₪	עלות הפקת חשבון חודשי

סה"כ לדייר:

שיא ביקוש	סה"כ
5.74	279.39
	133.19 ₪

37.56 ₪	תשלום קבוע	
0.00 ₪	תשלום עבור גודל חיבור בKVA (0x0)	
198.75 ₪	סה"כ לתשלום	לא כולל מע"מ



07/08/22 תאריך הפקה:
 09/06/22 תאריך קריאה נוכחית:
 08/04/22 תאריך קריאה קודמת:

שם דייר: דירה 33
שם אתר: בית כרמל

לקוח/ה נכבד/ה, אנו מתכבדים להגיש את חישוב צריכת החשמל לתקופה 09/06/22 - 08/04/22:

דירה 33 - 6 - 00015947

סוג תעריף	סוג צריכה	קריאה קודמת	קריאה נוכחית	סה"כ צריכה בקוט"ש	מחיר לקוט"ש בא"ג	סה"כ לתשלום
פרטי חשבון עבור תאריכים:						
517		08/04/22	30/04/22	77.95	48.45	37.77 ₪
פרטי חשבון עבור תאריכים:						
517		01/05/22	09/06/22	162.72	47.25	76.88 ₪

ציבורי+מ"א

סוג תעריף	סוג צריכה	קריאה קודמת	קריאה נוכחית	סה"כ צריכה בקוט"ש	מחיר לקוט"ש בא"ג	סה"כ לתשלום
פרטי חשבון עבור תאריכים:						
517		08/04/22	30/04/22	12.16		5.89 ₪
פרטי חשבון עבור תאריכים:						
517		01/05/22	09/06/22	23.30		11.01 ₪

תוספת קבועה

סה"כ לתשלום	הערה
28.00 ₪	עלות הפקת חשבון חודשי

סה"כ לדייר:

שיא ביקוש	סה"כ
6.14	276.12
	131.55 ₪

37.56 ₪	תשלום קבוע	
0.00 ₪	תשלום עבור גודל חיבור בKVA (0x0)	
197.11 ₪	סה"כ לתשלום	לא כולל מע"מ





07/08/22 תאריך הפקה:
 09/06/22 תאריך קריאה נוכחית:
 08/04/22 תאריך קריאה קודמת:

שם דייר: דירה 34
 שם אתר: בית כרמל

לקוח/ה נכבד/ה, אנו מתכבדים להגיש את חישוב צריכת החשמל לתקופה 09/06/22 - 08/04/22:

דירה 34 - 7 - 00015947

סוג תעריף	סוג צריכה	קריאה קודמת	קריאה נוכחית	סה"כ צריכה בקוט"ש	מחיר לקוט"ש בא"ג	סה"כ לתשלום
פרטי חשבון עבור תאריכים:		08/04/22	30/04/22			
517		28,276.98	28,368.74	91.76	48.45	44.46 ₪
פרטי חשבון עבור תאריכים:		01/05/22	09/06/22			
517		28,368.74	28,603.25	234.51	47.25	110.81 ₪

ציבורי+מ"א

סוג תעריף	סוג צריכה	קריאה קודמת	קריאה נוכחית	סה"כ צריכה בקוט"ש	מחיר לקוט"ש בא"ג	סה"כ לתשלום
פרטי חשבון עבור תאריכים:		08/04/22	30/04/22			
517				14.52		7.03 ₪
פרטי חשבון עבור תאריכים:		01/05/22	09/06/22			
517				32.53		15.37 ₪

תוספת קבועה

סה"כ לתשלום	הערה
28.00 ₪	עלות הפקת חשבון חודשי

סה"כ לדייר:

שיא ביקוש	סה"כ
6.50	373.32
	177.67 ₪

37.56 ₪	תשלום קבוע	
0.00 ₪	תשלום עבור גודל חיבור בKVA (0x0)	
243.23 ₪	סה"כ לתשלום	לא כולל מע"מ





07/08/22 תאריך הפקה:
 09/06/22 תאריך קריאה נוכחית:
 08/04/22 תאריך קריאה קודמת:

שם דייר: דירה 35
 שם אתר: בית כרמל

לקוח/ה נכבד/ה, אנו מתכבדים להגיש את חישוב צריכת החשמל לתקופה **09/06/22 - 08/04/22**:

דירה 35 - 1 - 00024967

סוג תעריף	סוג צריכה	קריאה קודמת	קריאה נוכחית	סה"כ צריכה בקוט"ש	מחיר לקוט"ש בא"ג	סה"כ לתשלום
פרטי חשבון עבור תאריכים:						
517		08/04/22	30/04/22	100.34	48.45	48.61 ₪
פרטי חשבון עבור תאריכים:						
517		01/05/22	09/06/22	303.76	47.25	143.53 ₪

ציבורי+מ"א

סוג תעריף	סוג צריכה	קריאה קודמת	קריאה נוכחית	סה"כ צריכה בקוט"ש	מחיר לקוט"ש בא"ג	סה"כ לתשלום
פרטי חשבון עבור תאריכים:						
517		08/04/22	30/04/22	15.13		7.33 ₪
פרטי חשבון עבור תאריכים:						
517		01/05/22	09/06/22	42.40		20.03 ₪

תוספת קבועה

סה"כ לתשלום	הערה
28.00 ₪	עלות הפקת חשבון חודשי

סה"כ לדייר:

סה"כ	שיא ביקוש
461.63	8.07
219.51 ₪	

37.56 ₪	תשלום קבוע	
0.00 ₪	תשלום עבור גודל חיבור ב-KVA (0x0)	
285.07 ₪	סה"כ לתשלום	לא כולל מע"מ



07/08/22 תאריך הפקה:
 09/06/22 תאריך קריאה נוכחית:
 08/04/22 תאריך קריאה קודמת:

שם דייר: דירה 41
 שם אתר: בית כרמל

לקוח/ה נכבד/ה, אנו מתכבדים להגיש את חישוב צריכת החשמל לתקופה 09/06/22 - 08/04/22:

דירה 41 - 6 - 00024867

סוג תעריף	סוג צריכה	קריאה קודמת	קריאה נוכחית	סה"כ צריכה בקוט"ש	מחיר לקוט"ש בא"ג	סה"כ לתשלום
פרטי חשבון עבור תאריכים:						
517		08/04/22	30/04/22	157.56	48.45	76.34 ₪
פרטי חשבון עבור תאריכים:						
517		01/05/22	09/06/22	385.62	47.25	182.21 ₪

ציבורי+מ"א

סוג תעריף	סוג צריכה	קריאה קודמת	קריאה נוכחית	סה"כ צריכה בקוט"ש	מחיר לקוט"ש בא"ג	סה"כ לתשלום
פרטי חשבון עבור תאריכים:						
517		08/04/22	30/04/22	26.07		12.63 ₪
פרטי חשבון עבור תאריכים:						
517		01/05/22	09/06/22	53.06		25.07 ₪

תוספת קבועה

סה"כ לתשלום	הערה
28.00 ₪	עלות הפקת חשבון חודשי

סה"כ לדייר:

שיא ביקוש	סה"כ
7.74	622.30
	296.24 ₪

37.56 ₪	תשלום קבוע	
0.00 ₪	תשלום עבור גודל חיבור בKVA (0x0)	
361.80 ₪	סה"כ לתשלום	לא כולל מע"מ



07/08/22 תאריך הפקה:
 09/06/22 תאריך קריאה נוכחית:
 08/04/22 תאריך קריאה קודמת:

שם דייר: דירה 42
שם אתר: בית כרמל
 תאריך יציאה: 04/05/22

לקוח/ה נכבד/ה, אנו מתכבדים להגיש את חישוב צריכת החשמל לתקופה 08/04/22 - 04/05/22:

דירה 42 - 7 - 00024867

סוג תעריף	סוג צריכה	קריאה קודמת	קריאה נוכחית	סה"כ צריכה בקוט"ש	מחיר לקוט"ש בא"ג	סה"כ לתשלום
פרטי חשבון עבור תאריכים:						
517		08/04/22	30/04/22	289.59	48.45	140.31 ₪
פרטי חשבון עבור תאריכים:						
517		01/05/22	04/05/22	2.46	47.25	1.16 ₪

ציבורי+מ"א

סוג תעריף	סוג צריכה	קריאה קודמת	קריאה נוכחית	סה"כ צריכה בקוט"ש	מחיר לקוט"ש בא"ג	סה"כ לתשלום
פרטי חשבון עבור תאריכים:						
517		08/04/22	30/04/22	39.74		19.25 ₪
פרטי חשבון עבור תאריכים:						
517		01/05/22	04/05/22	7.15		3.38 ₪

תוספת קבועה

סה"כ לתשלום	הערה
28.00 ₪	עלות הפקת חשבון חודשי

סה"כ לדייר:

שיא ביקוש	סה"כ
4.18	338.94
	164.10 ₪

37.56 ₪	תשלום קבוע	
0.00 ₪	תשלום עבור גודל חיבור ב-KVA (0x0)	
229.66 ₪	סה"כ לתשלום	לא כולל מע"מ





07/08/22 תאריך הפקה:
 09/06/22 תאריך קריאה נוכחית:
 08/04/22 תאריך קריאה קודמת:

שם דייר: דירה 42
שם אתר: בית כרמל
 תאריך כניסה: 05/05/22

לקוח/ה נכבד/ה, אנו מתכבדים להגיש את חישוב צריכת החשמל לתקופה 09/06/22 - 05/05/22:

דירה 42 - 7 - 00024867

סוג תעריף	סוג צריכה	קריאה קודמת	קריאה נוכחית	סה"כ צריכה בקוט"ש	מחיר לקוט"ש בא"ג	סה"כ לתשלום
פרטי חשבון עבור תאריכים:		05/05/22	09/06/22			
517		44,235.79	44,566.59	330.80	47.25	156.30 ₪

ציבורי+מ"א

סוג תעריף	סוג צריכה	קריאה קודמת	קריאה נוכחית	סה"כ צריכה בקוט"ש	מחיר לקוט"ש בא"ג	סה"כ לתשלום
פרטי חשבון עבור תאריכים:		05/05/22	09/06/22			
517				46.41		21.93 ₪

תוספת קבועה

הערה	סה"כ לתשלום
עלות הפקת חשבון חודשי	28.00 ₪

סה"כ לדייר:

שיא ביקוש	סה"כ
4.70	377.21
	178.23 ₪

37.56 ₪	תשלום קבוע	
0.00 ₪	תשלום עבור גודל חיבור בKVA (0x0)	
243.79 ₪	סה"כ לתשלום	לא כולל מע"מ





07/08/22 תאריך הפקה:
 09/06/22 תאריך קריאה נוכחית:
 08/04/22 תאריך קריאה קודמת:

שם דייר: דירה 43
 שם אתר: בית כרמל

לקוח/ה נכבד/ה, אנו מתכבדים להגיש את חישוב צריכת החשמל לתקופה 09/06/22 - 08/04/22:

דירה 43 - 1 - 00015947

סוג תעריף	סוג צריכה	קריאה קודמת	קריאה נוכחית	סה"כ צריכה בקוט"ש	מחיר לקוט"ש בא"ג	סה"כ לתשלום
פרטי חשבון עבור תאריכים:						
517		08/04/22	30/04/22	67.21	48.45	32.56 ₪
פרטי חשבון עבור תאריכים:						
517		01/05/22	09/06/22	239.56	47.25	113.19 ₪

ציבורי+מ"א

סוג תעריף	סוג צריכה	קריאה קודמת	קריאה נוכחית	סה"כ צריכה בקוט"ש	מחיר לקוט"ש בא"ג	סה"כ לתשלום
פרטי חשבון עבור תאריכים:						
517		08/04/22	30/04/22	11.36		5.51 ₪
פרטי חשבון עבור תאריכים:						
517		01/05/22	09/06/22	33.00		15.59 ₪

תוספת קבועה

סה"כ לתשלום	הערה
28.00 ₪	עלות הפקת חשבון חודשי

סה"כ לדייר:

סה"כ	שיא ביקוש
351.13	5.33
166.85 ₪	

37.56 ₪	תשלום קבוע	
0.00 ₪	תשלום עבור גודל חיבור בKVA (0x0)	
232.41 ₪	סה"כ לתשלום	לא כולל מע"מ



07/08/22 תאריך הפקה:
 09/06/22 תאריך קריאה נוכחית:
 08/04/22 תאריך קריאה קודמת:

שם דייר: דירה 44
 שם אתר: בית כרמל

לקוח/ה נכבד/ה, אנו מתכבדים להגיש את חישוב צריכת החשמל לתקופה 09/06/22 - 08/04/22:

דירה 44 - 2 - 00015947

סוג תעריף	סוג צריכה	קריאה קודמת	קריאה נוכחית	סה"כ צריכה בקוט"ש	מחיר לקוט"ש בא"ג	סה"כ לתשלום
פרטי חשבון עבור תאריכים:						
517		08/04/22	30/04/22	352.58	48.45	170.82 ₪
פרטי חשבון עבור תאריכים:						
517		01/05/22	09/06/22	860.03	47.25	406.36 ₪

ציבורי+מ"א

סוג תעריף	סוג צריכה	קריאה קודמת	קריאה נוכחית	סה"כ צריכה בקוט"ש	מחיר לקוט"ש בא"ג	סה"כ לתשלום
פרטי חשבון עבור תאריכים:						
517		08/04/22	30/04/22	59.07		28.62 ₪
פרטי חשבון עבור תאריכים:						
517		01/05/22	09/06/22	117.94		55.73 ₪

תוספת קבועה

סה"כ לתשלום	הערה
28.00 ₪	עלות הפקת חשבון חודשי

סה"כ לדייר:

שיא ביקוש	סה"כ
8.92	1,389.62
	661.53 ₪

37.56 ₪	תשלום קבוע	
0.00 ₪	תשלום עבור גודל חיבור בKVA (0x0)	
727.09 ₪	סה"כ לתשלום	לא כולל מע"מ

07/08/22 תאריך הפקה:
 09/06/22 תאריך קריאה נוכחית:
 08/04/22 תאריך קריאה קודמת:

שם דייר: דירה 45
 שם אתר: בית כרמל

לקוח/ה נכבד/ה, אנו מתכבדים להגיש את חישוב צריכת החשמל לתקופה 09/06/22 - 08/04/22:

דירה 45 - 3 - 00015947

סוג תעריף	סוג צריכה	קריאה קודמת	קריאה נוכחית	סה"כ צריכה בקוט"ש	מחיר לקוט"ש בא"ג	סה"כ לתשלום
פרטי חשבון עבור תאריכים:						
517		08/04/22	30/04/22	186.89	48.45	90.55 ₪
פרטי חשבון עבור תאריכים:						
517		01/05/22	09/06/22	464.00	47.25	219.24 ₪

ציבורי+מ"א

סוג תעריף	סוג צריכה	קריאה קודמת	קריאה נוכחית	סה"כ צריכה בקוט"ש	מחיר לקוט"ש בא"ג	סה"כ לתשלום
פרטי חשבון עבור תאריכים:						
517		08/04/22	30/04/22	30.46		14.76 ₪
פרטי חשבון עבור תאריכים:						
517		01/05/22	09/06/22	64.84		30.64 ₪

תוספת קבועה

סה"כ לתשלום	הערה
28.00 ₪	עלות הפקת חשבון חודשי

סה"כ לדייר:

שיא ביקוש	סה"כ
7.16	746.18
	₪ 355.18

37.56 ₪	תשלום קבוע	
0.00 ₪	תשלום עבור גודל חיבור בKVA (0x0)	
420.74 ₪	סה"כ לתשלום	לא כולל מע"מ

07/08/22 תאריך הפקה:
 09/06/22 תאריך קריאה נוכחית:
 08/04/22 תאריך קריאה קודמת:

שם דייר: דירה 51
 שם אתר: בית כרמל

לקוח/ה נכבד/ה, אנו מתכבדים להגיש את חישוב צריכת החשמל לתקופה 09/06/22 - 08/04/22:

דירה 51 - 1 - 00024867

סוג תעריף	סוג צריכה	קריאה קודמת	קריאה נוכחית	סה"כ צריכה בקוט"ש	מחיר לקוט"ש בא"ג	סה"כ לתשלום
פרטי חשבון עבור תאריכים:						
517		08/04/22	30/04/22	157.16	48.45	76.14 ₪
פרטי חשבון עבור תאריכים:						
517		01/05/22	09/06/22	318.41	47.25	150.45 ₪

ציבורי+מ"א

סוג תעריף	סוג צריכה	קריאה קודמת	קריאה נוכחית	סה"כ צריכה בקוט"ש	מחיר לקוט"ש בא"ג	סה"כ לתשלום
פרטי חשבון עבור תאריכים:						
517		08/04/22	30/04/22	24.62		11.93 ₪
פרטי חשבון עבור תאריכים:						
517		01/05/22	09/06/22	44.72		21.13 ₪

תוספת קבועה

סה"כ לתשלום	הערה
28.00 ₪	עלות הפקת חשבון חודשי

סה"כ לדייר:

שיא ביקוש	סה"כ
6.34	544.91
	259.65 ₪

37.56 ₪	תשלום קבוע	
0.00 ₪	תשלום עבור גודל חיבור בKVA (0x0)	
325.21 ₪	סה"כ לתשלום	לא כולל מע"מ

07/08/22 תאריך הפקה:
 09/06/22 תאריך קריאה נוכחית:
 08/04/22 תאריך קריאה קודמת:

שם דייר: דירה 52
 שם אתר: בית כרמל

לקוח/ה נכבד/ה, אנו מתכבדים להגיש את חישוב צריכת החשמל לתקופה 09/06/22 - 08/04/22:

דירה 52 - 2 - 00024867

סוג תעריף	סוג צריכה	קריאה קודמת	קריאה נוכחית	סה"כ צריכה בקוט"ש	מחיר לקוט"ש בא"ג	סה"כ לתשלום
פרטי חשבון עבור תאריכים:						
517		08/04/22	30/04/22	60.26	48.45	29.19 ₪
פרטי חשבון עבור תאריכים:						
517		01/05/22	09/06/22	183.91	47.25	86.90 ₪

ציבורי+מ"א

סוג תעריף	סוג צריכה	קריאה קודמת	קריאה נוכחית	סה"כ צריכה בקוט"ש	מחיר לקוט"ש בא"ג	סה"כ לתשלום
פרטי חשבון עבור תאריכים:						
517		08/04/22	30/04/22	8.72		4.22 ₪
פרטי חשבון עבור תאריכים:						
517		01/05/22	09/06/22	26.08		12.32 ₪

תוספת קבועה

סה"כ לתשלום	הערה
28.00 ₪	עלות הפקת חשבון חודשי

סה"כ לדייר:

שיא ביקוש	סה"כ
8.67	278.97
	132.64 ₪

37.56 ₪	תשלום קבוע	
0.00 ₪	תשלום עבור גודל חיבור ב-KVA (0x0)	
198.20 ₪	סה"כ לתשלום	לא כולל מע"מ

07/08/22 תאריך הפקה:
 09/06/22 תאריך קריאה נוכחית:
 08/04/22 תאריך קריאה קודמת:

שם דייר: דירה 53
 שם אתר: בית כרמל

לקוח/ה נכבד/ה, אנו מתכבדים להגיש את חישוב צריכת החשמל לתקופה 09/06/22 - 08/04/22:

דירה 53 - 3 - 00024867

סוג תעריף	סוג צריכה	קריאה קודמת	קריאה נוכחית	סה"כ צריכה בקוט"ש	מחיר לקוט"ש בא"ג	סה"כ לתשלום
פרטי חשבון עבור תאריכים:						
517		08/04/22	30/04/22	76.76	48.45	37.19 ₪
פרטי חשבון עבור תאריכים:						
517		01/05/22	09/06/22	308.22	47.25	145.63 ₪

ציבורי+מ"א

סוג תעריף	סוג צריכה	קריאה קודמת	קריאה נוכחית	סה"כ צריכה בקוט"ש	מחיר לקוט"ש בא"ג	סה"כ לתשלום
פרטי חשבון עבור תאריכים:						
517		08/04/22	30/04/22	14.77		7.16 ₪
פרטי חשבון עבור תאריכים:						
517		01/05/22	09/06/22	41.30		19.51 ₪

תוספת קבועה

סה"כ לתשלום	הערה
28.00 ₪	עלות הפקת חשבון חודשי

סה"כ לדייר:

שיא ביקוש	סה"כ
6.60	441.04
	209.49 ₪

37.56 ₪	תשלום קבוע	
0.00 ₪	תשלום עבור גודל חיבור בKVA (0x0)	
275.05 ₪	סה"כ לתשלום	לא כולל מע"מ

07/08/22 תאריך הפקה:
 09/06/22 תאריך קריאה נוכחית:
 08/04/22 תאריך קריאה קודמת:

שם דייר: דירה 54
 שם אתר: בית כרמל

לקוח/ה נכבד/ה, אנו מתכבדים להגיש את חישוב צריכת החשמל לתקופה 09/06/22 - 08/04/22:

דירה 54 - 4 - 00024867

סוג תעריף	סוג צריכה	קריאה קודמת	קריאה נוכחית	סה"כ צריכה בקוט"ש	מחיר לקוט"ש בא"ג	סה"כ לתשלום
פרטי חשבון עבור תאריכים:						
517		08/04/22	30/04/22	64,477.34	48.45	146.87 ₪
פרטי חשבון עבור תאריכים:						
517		01/05/22	09/06/22	64,949.76	47.25	223.22 ₪

ציבורי+מ"א

סוג תעריף	סוג צריכה	קריאה קודמת	קריאה נוכחית	סה"כ צריכה בקוט"ש	מחיר לקוט"ש בא"ג	סה"כ לתשלום
פרטי חשבון עבור תאריכים:						
517		08/04/22	30/04/22	49.44		23.95 ₪
פרטי חשבון עבור תאריכים:						
517		01/05/22	09/06/22	67.26		31.78 ₪

תוספת קבועה

סה"כ לתשלום	הערה
28.00 ₪	עלות הפקת חשבון חודשי

סה"כ לדייר:

שיא ביקוש	סה"כ
7.90	892.27
	425.83 ₪

37.56 ₪	תשלום קבוע	
0.00 ₪	תשלום עבור גודל חיבור ב-KVA (0x0)	
491.39 ₪	סה"כ לתשלום	לא כולל מע"מ

07/08/22 תאריך הפקה:
 09/06/22 תאריך קריאה נוכחית:
 08/04/22 תאריך קריאה קודמת:

שם דייר: דירה 55
 שם אתר: בית כרמל

לקוח/ה נכבד/ה, אנו מתכבדים להגיש את חישוב צריכת החשמל לתקופה 09/06/22 - 08/04/22:

דירה 55 - 5 - 00024867

סוג תעריף	סוג צריכה	קריאה קודמת	קריאה נוכחית	סה"כ צריכה בקוט"ש	מחיר לקוט"ש בא"ג	סה"כ לתשלום
פרטי חשבון עבור תאריכים:						
517		08/04/22	30/04/22	234.65	48.45	113.69 ₪
פרטי חשבון עבור תאריכים:						
517		01/05/22	09/06/22	523.20	47.25	247.21 ₪

ציבורי+מ"א

סוג תעריף	סוג צריכה	קריאה קודמת	קריאה נוכחית	סה"כ צריכה בקוט"ש	מחיר לקוט"ש בא"ג	סה"כ לתשלום
פרטי חשבון עבור תאריכים:						
517		08/04/22	30/04/22	37.54		18.19 ₪
פרטי חשבון עבור תאריכים:						
517		01/05/22	09/06/22	73.98		34.96 ₪

תוספת קבועה

סה"כ לתשלום	הערה
28.00 ₪	עלות הפקת חשבון חודשי

סה"כ לדייר:

שיא ביקוש	סה"כ
8.35	869.36
	414.04 ₪

37.56 ₪	תשלום קבוע	
0.00 ₪	תשלום עבור גודל חיבור בKVA (0x0)	
479.60 ₪	סה"כ לתשלום	לא כולל מע"מ

07/08/22 תאריך הפקה:
 09/06/22 תאריך קריאה נוכחית:
 08/04/22 תאריך קריאה קודמת:

שם דייר: דירת גג
 שם אתר: בית כרמל

לקוח/ה נכבד/ה, אנו מתכבדים להגיש את חישוב צריכת החשמל לתקופה 09/06/22 - 08/04/22:

דירת גג - 7 - 00025208

סה"כ לתשלום	מחיר לקוט"ש בא"ג	סה"כ צריכה בקוט"ש	קריאה נוכחית	קריאה קודמת	סוג צריכה	סוג תעריף
			30/04/22	08/04/22	פרטי חשבון עבור תאריכים:	
₪ 0.00	48.45	0.00	0.01	0.01		517
			09/06/22	01/05/22	פרטי חשבון עבור תאריכים:	
₪ 0.00	47.25	0.00	0.01	0.01		517

תוספת קבועה

סה"כ לתשלום	הערה
₪ 28.00	עלות הפקת חשבון חודשי

סה"כ לדייר:

שיא ביקוש	סה"כ
	0.00
	₪ 0.00

₪ 37.56	תשלום קבוע	
₪ 0.00	תשלום עבור גודל חיבור בKVA (0x0)	
₪ 65.56	סה"כ לתשלום	לא כולל מע"מ

07/08/22

תאריך הפקדה:

שם דייר: מכבסה
שם אתר: בית כרמל

09/06/22

תאריך קריאה נוכחית:

08/04/22

תאריך קריאה קודמת:

לקוח/ה נכבד/ה, אנו מתכבדים להגיש את חישוב צריכת החשמל לתקופה 09/06/22 - 08/04/22:

מכבסה - 8 - 00025208

סוג תעריף	סוג צריכה	קריאה קודמת	קריאה נוכחית	סה"כ צריכה בקוט"ש	מחיר לקוט"ש בא"ג	סה"כ לתשלום
פרטי חשבון עבור תאריכים:		08/04/22	30/04/22			
517		65,566.09	65,843.90	277.80	48.45	134.60 ₪
פרטי חשבון עבור תאריכים:		01/05/22	09/06/22			
517		65,843.90	66,189.44	345.55	47.25	163.27 ₪

תוספת קבועה

הערה	סה"כ לתשלום
עלות הפקת חשבון חודשי	28.00 ₪

סה"כ לדייר:

סה"כ	שיא ביקוש
623.35	10.73
297.87 ₪	

37.56 ₪	תשלום קבוע	
0.00 ₪	תשלום עבור גודל חיבור ב-KVA (0x0)	
363.43 ₪	סה"כ לתשלום	לא כולל מע"מ

התפלגות חיוב בש"ח לפי תע"ז

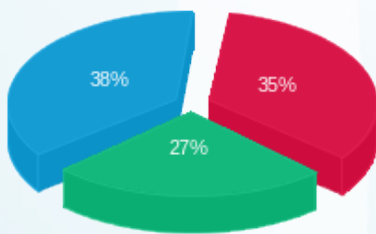

פסגה (105.10 ₪) 38%
גבע (79.51 ₪) 27%
שפל (113.25 ₪) 35%

הסטוריית צריכה בקוט"ש

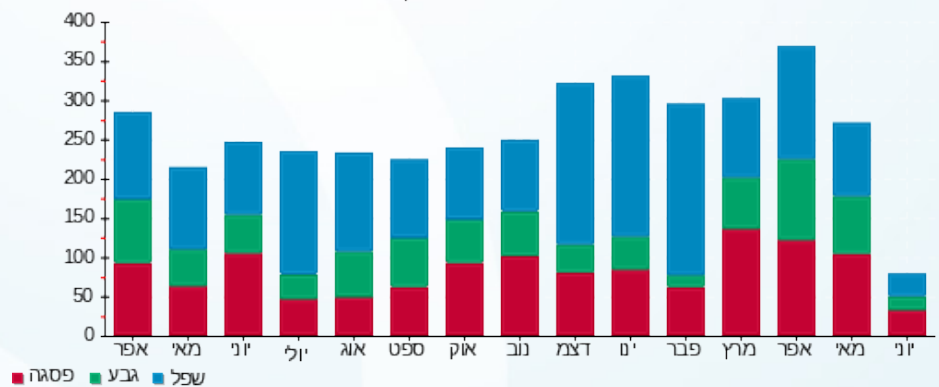

07/08/22 תאריך הפקה:
 09/06/22 תאריך קריאה נוכחית:
 08/04/22 תאריך קריאה קודמת:

שם דייר: ציבורי + מ"א
 שם אתר: בית כרמל

לקוח/ה נכבד/ה, אנו מתכבדים להגיש את חישוב צריכת החשמל לתקופה 09/06/22 - 08/04/22:

דירה 43 - 1 - 00015947

סוג תעריף	סוג צריכה	קריאה קודמת	קריאה נוכחית	סה"כ צריכה בקוט"ש	מחיר לקוט"ש בא"ג	סה"כ לתשלום
		08/04/22	30/04/22			
		08/04/22	28,188.99	-67.21	48.45	₪ -32.56
פרטי חשבון עבור תאריכים:		01/05/22	09/06/22			
		28,188.99	28,428.54	-239.56	47.25	₪ -113.19
פרטי חשבון עבור תאריכים:						

דירה 44 - 2 - 00015947

סוג תעריף	סוג צריכה	קריאה קודמת	קריאה נוכחית	סה"כ צריכה בקוט"ש	מחיר לקוט"ש בא"ג	סה"כ לתשלום
		08/04/22	30/04/22			
		08/04/22	34,312.29	-352.58	48.45	₪ -170.82
פרטי חשבון עבור תאריכים:		01/05/22	09/06/22			
		34,312.29	35,172.31	-860.03	47.25	₪ -406.36
פרטי חשבון עבור תאריכים:						

דירה 45 - 3 - 00015947

סוג תעריף	סוג צריכה	קריאה קודמת	קריאה נוכחית	סה"כ צריכה בקוט"ש	מחיר לקוט"ש בא"ג	סה"כ לתשלום
		08/04/22	30/04/22			
		08/04/22	35,669.52	-186.89	48.45	₪ -90.55
פרטי חשבון עבור תאריכים:		01/05/22	09/06/22			
		35,669.52	36,133.52	-464.00	47.25	₪ -219.24
פרטי חשבון עבור תאריכים:						

דירה 31 - 4 - 00015947

סוג תעריף	סוג צריכה	קריאה קודמת	קריאה נוכחית	סה"כ צריכה בקוט"ש	מחיר לקוט"ש בא"ג	סה"כ לתשלום
		08/04/22	30/04/22			
		08/04/22	29,067.43	-73.60	48.45	₪ -35.66
פרטי חשבון עבור תאריכים:		01/05/22	09/06/22			
		29,067.43	29,243.39	-175.96	47.25	₪ -83.14
פרטי חשבון עבור תאריכים:						



דירה 32 - 5 - 00015947

סה"כ לתשלום	מחיר לקוט"ש בא"ג	סה"כ צריכה בקוט"ש	קריאה נוכחית	קריאה קודמת	סוג צריכה	סוג תעריף
			30/04/22	08/04/22	פרטי חשבון עבור תאריכים:	
₪ -40.95	48.45	-84.51	28,237.36	28,152.85		517
			09/06/22	01/05/22	פרטי חשבון עבור תאריכים:	
₪ -75.13	47.25	-159.00	28,396.36	28,237.36		517

דירה 33 - 6 - 00015947

סה"כ לתשלום	מחיר לקוט"ש בא"ג	סה"כ צריכה בקוט"ש	קריאה נוכחית	קריאה קודמת	סוג צריכה	סוג תעריף
			30/04/22	08/04/22	פרטי חשבון עבור תאריכים:	
₪ -37.77	48.45	-77.95	20,100.84	20,022.89		517
			09/06/22	01/05/22	פרטי חשבון עבור תאריכים:	
₪ -76.88	47.25	-162.72	20,263.56	20,100.84		517

דירה 34 - 7 - 00015947

סה"כ לתשלום	מחיר לקוט"ש בא"ג	סה"כ צריכה בקוט"ש	קריאה נוכחית	קריאה קודמת	סוג צריכה	סוג תעריף
			30/04/22	08/04/22	פרטי חשבון עבור תאריכים:	
₪ -44.46	48.45	-91.76	28,368.74	28,276.98		517
			09/06/22	01/05/22	פרטי חשבון עבור תאריכים:	
₪ -110.81	47.25	-234.51	28,603.25	28,368.74		517

דירה 51 - 1 - 00024867

סה"כ לתשלום	מחיר לקוט"ש בא"ג	סה"כ צריכה בקוט"ש	קריאה נוכחית	קריאה קודמת	סוג צריכה	סוג תעריף
			30/04/22	08/04/22	פרטי חשבון עבור תאריכים:	
₪ -76.14	48.45	-157.16	475,520.78	475,363.62		517
			09/06/22	01/05/22	פרטי חשבון עבור תאריכים:	
₪ -150.45	47.25	-318.41	475,839.19	475,520.78		517

דירה 52 - 2 - 00024867

סה"כ לתשלום	מחיר לקוט"ש בא"ג	סה"כ צריכה בקוט"ש	קריאה נוכחית	קריאה קודמת	סוג צריכה	סוג תעריף
			30/04/22	08/04/22	פרטי חשבון עבור תאריכים:	
₪ -29.19	48.45	-60.26	56,008.17	55,947.91		517
			09/06/22	01/05/22	פרטי חשבון עבור תאריכים:	
₪ -86.90	47.25	-183.91	56,192.08	56,008.17		517



דירה 53 - 3 - 00024867

סוג תעריף	סוג צריכה	קריאה קודמת	קריאה נוכחית	סה"כ צריכה בקוט"ש	מחיר לקוט"ש בא"ג	סה"כ לתשלום
		08/04/22	30/04/22			
פרטי חשבון עבור תאריכים:						
517		64,231.16	64,307.92	-76.76	48.45	₪ -37.19
		01/05/22	09/06/22			
פרטי חשבון עבור תאריכים:						
517		64,307.92	64,616.13	-308.22	47.25	₪ -145.63

דירה 54 - 4 - 00024867

סוג תעריף	סוג צריכה	קריאה קודמת	קריאה נוכחית	סה"כ צריכה בקוט"ש	מחיר לקוט"ש בא"ג	סה"כ לתשלום
		08/04/22	30/04/22			
פרטי חשבון עבור תאריכים:						
517		64,174.20	64,477.34	-303.14	48.45	₪ -146.87
		01/05/22	09/06/22			
פרטי חשבון עבור תאריכים:						
517		64,477.34	64,949.76	-472.42	47.25	₪ -223.22

דירה 55 - 5 - 00024867

סוג תעריף	סוג צריכה	קריאה קודמת	קריאה נוכחית	סה"כ צריכה בקוט"ש	מחיר לקוט"ש בא"ג	סה"כ לתשלום
		08/04/22	30/04/22			
פרטי חשבון עבור תאריכים:						
517		51,656.34	51,890.98	-234.65	48.45	₪ -113.69
		01/05/22	09/06/22			
פרטי חשבון עבור תאריכים:						
517		51,890.98	52,414.18	-523.20	47.25	₪ -247.21

דירה 41 - 6 - 00024867

סוג תעריף	סוג צריכה	קריאה קודמת	קריאה נוכחית	סה"כ צריכה בקוט"ש	מחיר לקוט"ש בא"ג	סה"כ לתשלום
		08/04/22	30/04/22			
פרטי חשבון עבור תאריכים:						
517		133,074.03	133,231.58	-157.56	48.45	₪ -76.34
		01/05/22	09/06/22			
פרטי חשבון עבור תאריכים:						
517		133,231.58	133,617.20	-385.62	47.25	₪ -182.21

דירה 42 - 7 - 00024867

סוג תעריף	סוג צריכה	קריאה קודמת	קריאה נוכחית	סה"כ צריכה בקוט"ש	מחיר לקוט"ש בא"ג	סה"כ לתשלום
		08/04/22	30/04/22			
פרטי חשבון עבור תאריכים:						
517		43,943.74	44,233.33	-289.59	48.45	₪ -140.31
		01/05/22	09/06/22			
פרטי חשבון עבור תאריכים:						
517		44,233.33	44,566.59	-333.26	47.25	₪ -157.47





מפסק ראשי - 8 - 00024867

סה"כ לתשלום	מחיר לקוט"ש בא"ג	סה"כ צריכה בקוט"ש	קריאה נוכחית	קריאה קודמת	סוג צריכה	סוג תעריף
			30/04/22	08/04/22	פרטי חשבון עבור תאריכים:	
2,091.49 ₪	48.45	4,316.79	1,511,420.18	1,507,103.39		517
			09/06/22	01/05/22	פרטי חשבון עבור תאריכים:	
4,378.75 ₪	47.25	9,267.20	1,520,687.38	1,511,420.18		517

דירה 35 - 1 - 00024967

סה"כ לתשלום	מחיר לקוט"ש בא"ג	סה"כ צריכה בקוט"ש	קריאה נוכחית	קריאה קודמת	סוג צריכה	סוג תעריף
			30/04/22	08/04/22	פרטי חשבון עבור תאריכים:	
-48.61 ₪	48.45	-100.34	55,134.03	55,033.69		517
			09/06/22	01/05/22	פרטי חשבון עבור תאריכים:	
-143.53 ₪	47.25	-303.76	55,437.79	55,134.03		517

דירה 21 - 2 - 00024967

סה"כ לתשלום	מחיר לקוט"ש בא"ג	סה"כ צריכה בקוט"ש	קריאה נוכחית	קריאה קודמת	סוג צריכה	סוג תעריף
			30/04/22	08/04/22	פרטי חשבון עבור תאריכים:	
-33.81 ₪	48.45	-69.78	26,666.71	26,596.93		517
			09/06/22	01/05/22	פרטי חשבון עבור תאריכים:	
-88.03 ₪	47.25	-186.30	26,853.01	26,666.71		517

דירה 22 - 3 - 00024967

סה"כ לתשלום	מחיר לקוט"ש בא"ג	סה"כ צריכה בקוט"ש	קריאה נוכחית	קריאה קודמת	סוג צריכה	סוג תעריף
			30/04/22	08/04/22	פרטי חשבון עבור תאריכים:	
-22.32 ₪	48.45	-46.07	28,459.29	28,413.23		517
			09/06/22	01/05/22	פרטי חשבון עבור תאריכים:	
-48.02 ₪	47.25	-101.62	28,560.92	28,459.29		517

דירה 23 - 4 - 00024967

סה"כ לתשלום	מחיר לקוט"ש בא"ג	סה"כ צריכה בקוט"ש	קריאה נוכחית	קריאה קודמת	סוג צריכה	סוג תעריף
			30/04/22	08/04/22	פרטי חשבון עבור תאריכים:	
-25.18 ₪	48.45	-51.96	26,163.85	26,111.89		517
			09/06/22	01/05/22	פרטי חשבון עבור תאריכים:	
-56.97 ₪	47.25	-120.57	26,284.42	26,163.85		517





דירה 24 - 5 - 00024967

סוג תעריף	סוג צריכה	קריאה קודמת	קריאה נוכחית	סה"כ צריכה בקוט"ש	מחיר לקוט"ש בא"ג	סה"כ לתשלום
		08/04/22	30/04/22			
פרטי חשבון עבור תאריכים:						
517		27,194.35	27,278.55	-84.21	48.45	₪ -40.80
		01/05/22	09/06/22			
פרטי חשבון עבור תאריכים:						
517		27,278.55	27,462.11	-183.56	47.25	₪ -86.73

דירה 25 - 6 - 00024967

סוג תעריף	סוג צריכה	קריאה קודמת	קריאה נוכחית	סה"כ צריכה בקוט"ש	מחיר לקוט"ש בא"ג	סה"כ לתשלום
		08/04/22	30/04/22			
פרטי חשבון עבור תאריכים:						
517		27,817.03	27,879.18	-62.14	48.45	₪ -30.11
		01/05/22	09/06/22			
פרטי חשבון עבור תאריכים:						
517		27,879.18	28,030.98	-151.80	47.25	₪ -71.73

דירה 26 - 7 - 00024967

סוג תעריף	סוג צריכה	קריאה קודמת	קריאה נוכחית	סה"כ צריכה בקוט"ש	מחיר לקוט"ש בא"ג	סה"כ לתשלום
		08/04/22	30/04/22			
פרטי חשבון עבור תאריכים:						
517		47,503.36	47,556.98	-53.62	48.45	₪ -25.98
		01/05/22	09/06/22			
פרטי חשבון עבור תאריכים:						
517		47,556.98	47,804.01	-247.03	47.25	₪ -116.72

דירה 27 - 1 - 00025208

סוג תעריף	סוג צריכה	קריאה קודמת	קריאה נוכחית	סה"כ צריכה בקוט"ש	מחיר לקוט"ש בא"ג	סה"כ לתשלום
		08/04/22	30/04/22			
פרטי חשבון עבור תאריכים:						
517		39,163.52	39,339.24	-175.72	48.45	₪ -85.14
		01/05/22	09/06/22			
פרטי חשבון עבור תאריכים:						
517		39,339.24	39,712.27	-373.03	47.25	₪ -176.26

דירה 10 - 2 - 00025208

סוג תעריף	סוג צריכה	קריאה קודמת	קריאה נוכחית	סה"כ צריכה בקוט"ש	מחיר לקוט"ש בא"ג	סה"כ לתשלום
		08/04/22	30/04/22			
פרטי חשבון עבור תאריכים:						
517		54,281.40	54,403.70	-122.30	48.45	₪ -59.25
		01/05/22	09/06/22			
פרטי חשבון עבור תאריכים:						
517		54,403.70	54,722.68	-318.98	47.25	₪ -150.72





דירה 11 - 3 - 00025208

סה"כ לתשלום	מחיר לקוט"ש בא"ג	סה"כ צריכה בקוט"ש	קריאה נוכחית	קריאה קודמת	סוג צריכה	סוג תעריף
			30/04/22	08/04/22	פרטי חשבון עבור תאריכים:	
₪ -29.10	48.45	-60.06	37,735.72	37,675.66		517
			09/06/22	01/05/22	פרטי חשבון עבור תאריכים:	
₪ -66.30	47.25	-140.32	37,876.05	37,735.72		517

דירה 12 - 4 - 00025208

סה"כ לתשלום	מחיר לקוט"ש בא"ג	סה"כ צריכה בקוט"ש	קריאה נוכחית	קריאה קודמת	סוג צריכה	סוג תעריף
			30/04/22	08/04/22	פרטי חשבון עבור תאריכים:	
₪ -46.81	48.45	-96.62	38,913.80	38,817.18		517
			09/06/22	01/05/22	פרטי חשבון עבור תאריכים:	
₪ -99.47	47.25	-210.52	39,124.32	38,913.80		517

דירה 01 - 5 - 00025208

סה"כ לתשלום	מחיר לקוט"ש בא"ג	סה"כ צריכה בקוט"ש	קריאה נוכחית	קריאה קודמת	סוג צריכה	סוג תעריף
			30/04/22	08/04/22	פרטי חשבון עבור תאריכים:	
₪ -56.22	48.45	-116.04	34,640.69	34,524.65		517
			09/06/22	01/05/22	פרטי חשבון עבור תאריכים:	
₪ -89.19	47.25	-188.76	34,829.45	34,640.69		517

דירה 02 - 6 - 00025208

סה"כ לתשלום	מחיר לקוט"ש בא"ג	סה"כ צריכה בקוט"ש	קריאה נוכחית	קריאה קודמת	סוג צריכה	סוג תעריף
			30/04/22	08/04/22	פרטי חשבון עבור תאריכים:	
₪ -111.06	48.45	-229.22	39,260.02	39,030.79		517
			09/06/22	01/05/22	פרטי חשבון עבור תאריכים:	
₪ -224.92	47.25	-476.03	39,736.04	39,260.02		517

דירת גג - 7 - 00025208

סה"כ לתשלום	מחיר לקוט"ש בא"ג	סה"כ צריכה בקוט"ש	קריאה נוכחית	קריאה קודמת	סוג צריכה	סוג תעריף
			30/04/22	08/04/22	פרטי חשבון עבור תאריכים:	
₪ 0.00	48.45	0.00	0.01	0.01		517
			09/06/22	01/05/22	פרטי חשבון עבור תאריכים:	
₪ 0.00	47.25	0.00	0.01	0.01		517



מכסה - 8 - 00025208

סה"כ לתשלום	מחיר לקוט"ש בא"ג	סה"כ צריכה בקוט"ש	קריאה נוכחית	קריאה קודמת	סוג צריכה	סוג תעריף
			30/04/22	08/04/22	פרטי חשבון עבור תאריכים:	
₪ -134.60	48.45	-277.80	65,843.90	65,566.09		517
			09/06/22	01/05/22	פרטי חשבון עבור תאריכים:	
₪ -163.27	47.25	-345.55	66,189.44	65,843.90		517

תוספת קבועה

סה"כ לתשלום	הערה
₪ 28.00	עלות הפקת חשבון חודשי

סה"כ לדירה:

שיא ביקוש	סה"כ
43.45	1,655.87
	₪ 789.09

₪ 37.56	תשלום קבוע	
₪ 854.65	סה"כ לתשלום	לא כולל מע"מ

