

28/08/22 תאריך הפקה:
 24/08/22 תאריך קריאה נוכחית:
 28/07/22 תאריך קריאה קודמת:

שם דייר: בן שלום קומה 3
 שם אתר: מגדל 11 גבעת שמואל

לקוח/ה נכבד/ה, אנו מתכבדים להגיש את חישוב צריכת החשמל לתקופה 24/08/22 - 28/07/22:

בן שלום קומה 3 - 2 - 20056320(3x32)

סוג תעריף	סוג צריכה	קריאה קודמת	קריאה נוכחית	סה"כ צריכה בקוט"ש	מחיר לקוט"ש בא"ג	סה"כ לתשלום
פרטי חשבון עבור תאריכים:						
777	פסגה	28/07/22	31/07/22	54.20	102.32	55.46 ₪
778	גבע	457.60	472.40	14.80	46.62	6.90 ₪
779	שפל	1,813.15	1,860.30	47.15	32.18	15.17 ₪
פרטי חשבון עבור תאריכים:						
777	פסגה	01/08/22	24/08/22	421.70	113.01	476.56 ₪
778	גבע	472.40	601.05	128.65	50.82	65.38 ₪
779	שפל	1,860.30	2,002.05	141.75	34.80	49.33 ₪

סה"כ לדייר:

פסגה	גבע	שפל	סה"כ	שיא ביקוש
475.90	143.45	188.90	808.25	11.52
₪ 532.02	₪ 72.28	₪ 64.50	₪ 668.80	

סה"כ צריכה
 סה"כ לתשלום

45.00 ₪	תשלום קבוע תשלום עבור גודל חיבור בKVA (3x32) סה"כ מע"מ 17.00%	סה"כ לתשלום
5.37 ₪		
719.18 ₪		
122.26 ₪		
841.44 ₪	כולל מע"מ	

התפלגות חיוב בש"ח לפי תע"ז

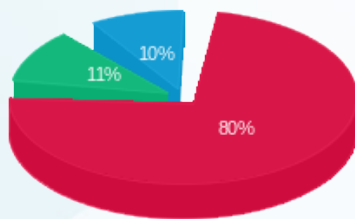

פסגה (532.02 ₪)
 גבע (72.28 ₪)
 שפל (64.50 ₪)

הסטוריית צריכה בקוט"ש

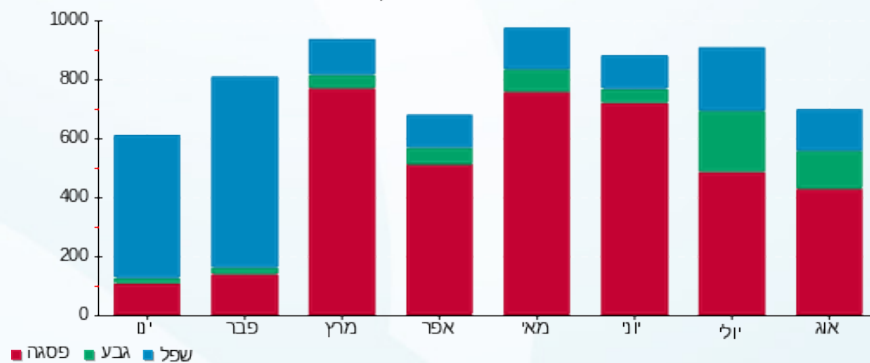

28/08/22 תאריך הפקה:
 24/08/22 תאריך קריאה נוכחית:
 28/07/22 תאריך קריאה קודמת:

שם דייר: גרוסמן קומה 3
 שם אתר: מגדל 11 גבעת שמואל

לקוח/ה נכבד/ה, אנו מתכבדים להגיש את חישוב צריכת החשמל לתקופה 24/08/22 - 28/07/22:

גרוסמן - 1 - 20056320(3x25)

סה"כ לתשלום	מחיר לקוט"ש בא"ג	סה"כ צריכה בקוט"ש	קריאה נוכחית	קריאה קודמת	סוג צריכה	סוג תעריף
			31/07/22	28/07/22	פרטי חשבון עבור תאריכים:	
17.65 ₪	102.32	17.25	1,012.35	995.10	פסגה	777
3.33 ₪	46.62	7.15	265.45	258.30	גבע	778
3.07 ₪	32.18	9.55	727.00	717.45	שפל	779
			24/08/22	01/08/22	פרטי חשבון עבור תאריכים:	
131.94 ₪	113.01	116.75	1,129.10	1,012.35	פסגה	777
38.65 ₪	50.82	76.05	341.50	265.45	גבע	778
33.86 ₪	34.80	97.30	824.30	727.00	שפל	779

סה"כ לדייר:

שיא ביקוש	סה"כ	שפל	גבע	פסגה	
4.07	324.05	106.85	83.20	134.00	סה"כ צריכה
	228.50 ₪	36.93 ₪	41.98 ₪	149.59 ₪	סה"כ לתשלום

45.00 ₪	תשלום קבוע תשלום עבור גודל חיבור בKVA (3x25) סה"כ מע"מ 17.00%	סה"כ לתשלום
4.20 ₪		
277.70 ₪		
47.21 ₪		
324.91 ₪		כולל מע"מ

התפלגות חיוב בש"ח לפי תע"ז

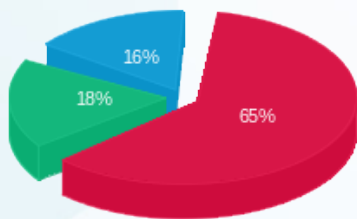

פסגה (149.59 ₪)
 גבע (41.98 ₪)
 שפל (36.93 ₪)

הסטוריית צריכה בקוט"ש

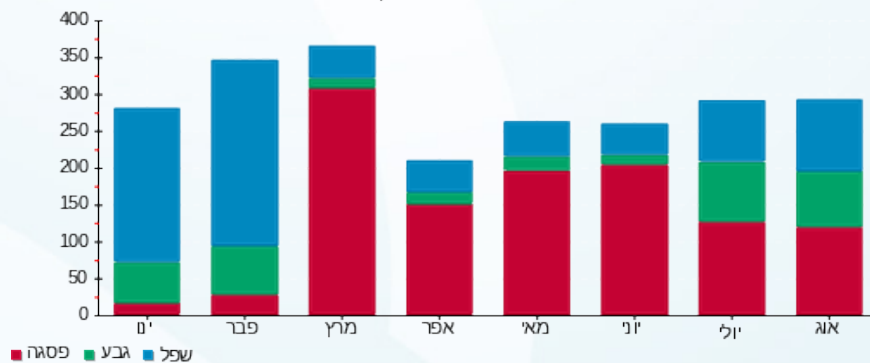



28/08/22 תאריך הפקה:
 24/08/22 תאריך קריאה נוכחית:
 28/07/22 תאריך קריאה קודמת:

שם דייר: הבית קומה 3
 שם אתר: מגדל 11 גבעת שמואל

לקוח/ה נכבד/ה, אנו מתכבדים להגיש את חישוב צריכת החשמל לתקופה 24/08/22 - 28/07/22:

הבית קומה 3 - 4 - 20056320(3x25)

סוג תעריף	סוג צריכה	קריאה קודמת	קריאה נוכחית	סה"כ צריכה בקוט"ש	מחיר לקוט"ש בא"ג	סה"כ לתשלום
פרטי חשבון עבור תאריכים:						
777	פסגה	28/07/22	31/07/22	6.75	102.32	6.91 ₪
778	גבע	120.55	126.30	5.75	46.62	2.68 ₪
779	שפל	313.60	327.70	14.10	32.18	4.54 ₪
פרטי חשבון עבור תאריכים:						
777	פסגה	01/08/22	24/08/22	76.50	113.01	86.45 ₪
778	גבע	126.30	196.30	70.00	50.82	35.57 ₪
779	שפל	327.70	418.55	90.85	34.80	31.62 ₪

סה"כ לדייר:

פסגה	גבע	שפל	סה"כ	שיא ביקוש
83.25	75.75	104.95	263.95	4.46
₪ 93.36	₪ 38.25	₪ 36.15	₪ 167.77	

סה"כ צריכה
 סה"כ לתשלום

45.00 ₪	תשלום קבוע תשלום עבור גודל חיבור בKVA (3x25) סה"כ מע"מ 17.00%	סה"כ לתשלום
4.20 ₪		
216.97 ₪		
36.88 ₪		
253.85 ₪	כולל מע"מ	

התפלגות חיוב בש"ח לפי תע"ז

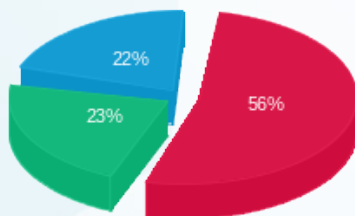

פסגה (93.36 ₪)
 גבע (38.25 ₪)
 שפל (36.15 ₪)

הסטוריית צריכה בקוט"ש

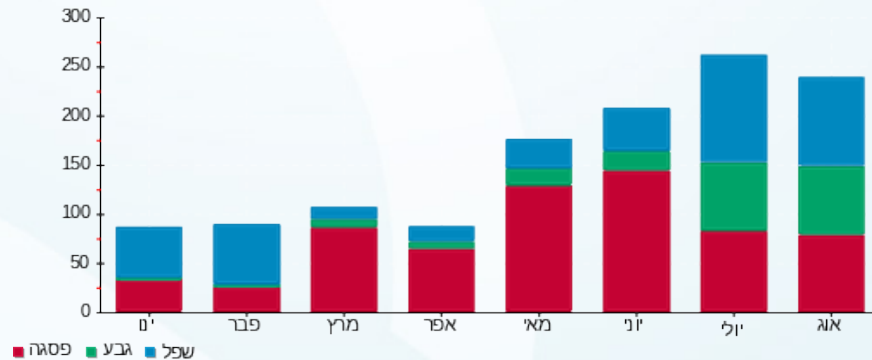

28/08/22 תאריך הפקה:
 24/08/22 תאריך קריאה נוכחית:
 28/07/22 תאריך קריאה קודמת:

שם דייר: קדמה קומה 3
 שם אתר: מגדל 11 גבעת שמואל

לקוח/ה נכבד/ה, אנו מתכבדים להגיש את חישוב צריכת החשמל לתקופה 24/08/22 - 28/07/22:

קדמה קומה 3 - 3 - 20056320(3x32)

סוג תעריף	סוג צריכה	קריאה קודמת	קריאה נוכחית	סה"כ צריכה בקוט"ש	מחיר לקוט"ש בא"ג	סה"כ לתשלום
פרטי חשבון עבור תאריכים:						
777	פסגה	28/07/22	31/07/22	49.60	102.32	50.75 ₪
778	גבע	480.10	502.70	22.60	46.62	10.54 ₪
779	שפל	1,386.85	1,404.65	17.80	32.18	5.73 ₪
פרטי חשבון עבור תאריכים:						
777	פסגה	01/08/22	24/08/22	410.50	113.01	463.91 ₪
778	גבע	502.70	700.60	197.90	50.82	100.57 ₪
779	שפל	1,404.65	1,554.60	149.95	34.80	52.18 ₪

סה"כ לדייר:

פסגה	גבע	שפל	סה"כ	שיא ביקוש
460.10	220.50	167.75	848.35	8.75
₪ 514.66	₪ 111.11	₪ 57.91	₪ 683.68	

סה"כ צריכה
 סה"כ לתשלום

45.00 ₪	תשלום קבוע תשלום עבור גודל חיבור בKVA (3x32) סה"כ מע"מ 17.00%	סה"כ לתשלום
5.37 ₪		
734.05 ₪		
124.79 ₪		
858.84 ₪	כולל מע"מ	

התפלגות חיוב בש"ח לפי תע"ז

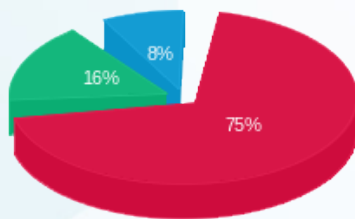

פסגה (514.66 ₪)
 גבע (111.11 ₪)
 שפל (57.91 ₪)

הסטוריית צריכה בקוט"ש

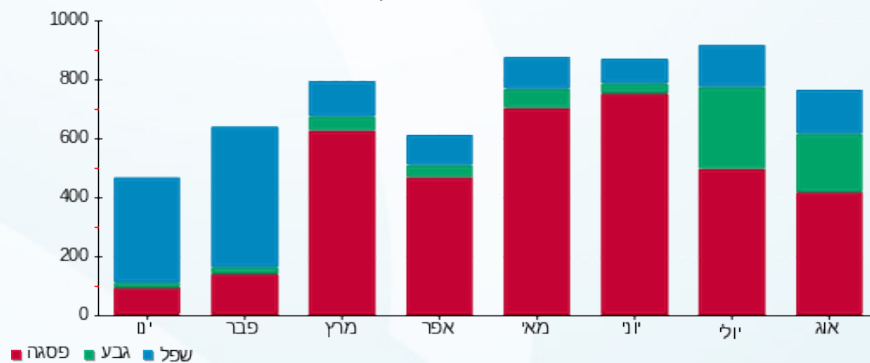



28/08/22 תאריך הפקה:
 24/08/22 תאריך קריאה נוכחית:
 28/07/22 תאריך קריאה קודמת:

שם דייר: קומה 1 רמות
 שם אתר: מגדל 11 גבעת שמואל

לקוח/ה נכבד/ה, אנו מתכבדים להגיש את חישוב צריכת החשמל לתקופה 24/08/22 - 28/07/22:

קומה 1 חיוני - 2 - 00021744(3x150)

סה"כ לתשלום	מחיר לקוט"ש בא"ג	סה"כ צריכה בקוט"ש	קריאה נוכחית	קריאה קודמת	סוג צריכה	סוג תעריף
			31/07/22	28/07/22	פרטי חשבון עבור תאריכים:	
101.02 ₪	102.32	98.73	102,364.14	102,265.41	פסגה	777
24.20 ₪	46.62	51.92	41,599.33	41,547.41	גבע	778
35.86 ₪	32.18	111.44	118,302.95	118,191.51	שפל	779
			24/08/22	01/08/22	פרטי חשבון עבור תאריכים:	
790.35 ₪	113.01	699.36	103,063.50	102,364.14	פסגה	777
203.91 ₪	50.82	401.25	42,000.57	41,599.33	גבע	778
169.71 ₪	34.80	487.68	118,790.63	118,302.95	שפל	779

קומה 1 ב. חיוני - 2 - 00021920(0x0)

סה"כ לתשלום	מחיר לקוט"ש בא"ג	סה"כ צריכה בקוט"ש	קריאה נוכחית	קריאה קודמת	סוג צריכה	סוג תעריף
			31/07/22	28/07/22	פרטי חשבון עבור תאריכים:	
61.93 ₪	102.32	60.53	259,122.76	259,062.23	פסגה	777
14.62 ₪	46.62	31.36	142,617.19	142,585.83	גבע	778
23.46 ₪	32.18	72.89	184,051.01	183,978.12	שפל	779
			24/08/22	01/08/22	פרטי חשבון עבור תאריכים:	
552.05 ₪	113.01	488.50	259,611.26	259,122.76	פסגה	777
134.90 ₪	50.82	265.45	142,882.64	142,617.19	גבע	778
120.72 ₪	34.80	346.90	184,397.91	184,051.01	שפל	779

סה"כ לדייר:

שיא ביקוש	סה"כ	שפל	גבע	פסגה
16.90	3,115.99	1,018.91	749.98	1,347.11
	2,232.74 ₪	349.75 ₪	377.64 ₪	1,505.35 ₪

סה"כ צריכה
 סה"כ לתשלום





45.00 ₪	תשלום קבוע תשלום עבור גודל חיבור ב-KVA (3x150) סה"כ מע"מ 17.00%	
25.19 ₪		
2,302.93 ₪		
391.50 ₪		
2,694.43 ₪	סה"כ לתשלום	כולל מע"מ

התפלגות חיוב בש"ח לפי תעו"ז

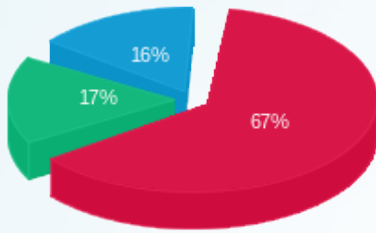

■ פסגה (1,505.35 ₪)
■ גבע (377.64 ₪)
■ שפל (349.75 ₪)

הסטוריית צריכה בקוט"ש

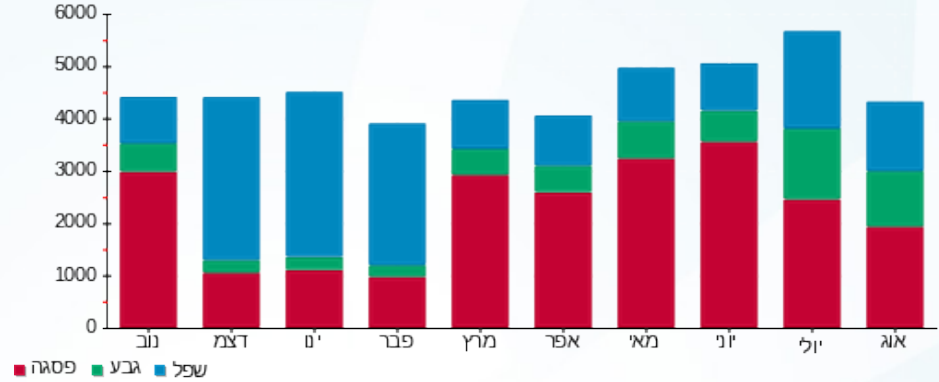



28/08/22 תאריך הפקה:
 24/08/22 תאריך קריאה נוכחית:
 28/07/22 תאריך קריאה קודמת:

שם דייר: קומה 2 סימטרון
 שם אתר: מגדל 11 גבעת שמואל

לקוח/ה נכבד/ה, אנו מתכבדים להגיש את חישוב צריכת החשמל לתקופה 28/07/22 - 24/08/22:

קומה 2 חיוני - 3 - 00021744(00x110x3)

סוג תעריף	סוג צריכה	קריאה קודמת	קריאה נוכחית	סה"כ צריכה בקוט"ש	מחיר לקוט"ש בא"ג	סה"כ לתשלום
פרטי חשבון עבור תאריכים:						
		28/07/22	31/07/22			
777	פסגה	359,268.88	359,305.97	37.09	102.32	37.95 ₪
778	גבע	175,880.19	175,915.59	35.40	46.62	16.50 ₪
779	שפל	543,711.23	543,902.70	191.46	32.18	61.61 ₪
פרטי חשבון עבור תאריכים:						
		01/08/22	24/08/22			
777	פסגה	359,305.97	359,463.41	157.43	113.01	177.91 ₪
778	גבע	175,915.59	176,056.49	140.89	50.82	71.60 ₪
779	שפל	543,902.70	544,266.03	363.33	34.80	126.44 ₪

קומה 2 ב. חיוני - 3 - 00021920(00x0)

סוג תעריף	סוג צריכה	קריאה קודמת	קריאה נוכחית	סה"כ צריכה בקוט"ש	מחיר לקוט"ש בא"ג	סה"כ לתשלום
פרטי חשבון עבור תאריכים:						
		28/07/22	31/07/22			
777	פסגה	686,335.47	686,385.50	50.03	102.32	51.19 ₪
778	גבע	475,271.25	475,319.43	48.18	46.62	22.46 ₪
779	שפל	795,014.46	795,249.67	235.21	32.18	75.69 ₪
פרטי חשבון עבור תאריכים:						
		01/08/22	24/08/22			
777	פסגה	686,385.50	686,708.50	323.00	113.01	365.02 ₪
778	גבע	475,319.43	475,613.87	294.43	50.82	149.63 ₪
779	שפל	795,249.67	796,016.93	767.26	34.80	267.01 ₪

סה"כ לדייר:

פסגה	גבע	שפל	סה"כ	שיא ביקוש
567.55	518.91	1,557.27	2,643.72	11.27
₪ 632.08	₪ 260.20	₪ 530.75	₪ 1,423.02	

סה"כ צריכה
 סה"כ לתשלום



45.00 ₪	תשלום קבוע תשלום עבור גודל חיבור KVA (3x110) סה"כ מע"מ 17.00%	
18.47 ₪		
1,486.50 ₪		
252.70 ₪		
1,739.20 ₪	סה"כ לתשלום	כולל מע"מ

התפלגות חיוב בש"ח לפי תעו"ז

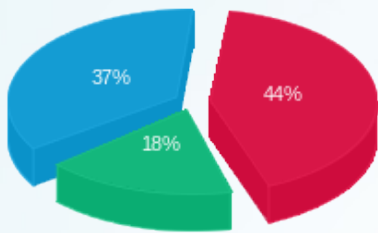

- פסגה (632.08)
- גבע (260.20)
- שפל (530.75)

הסטוריית צריכה בקוט"ש

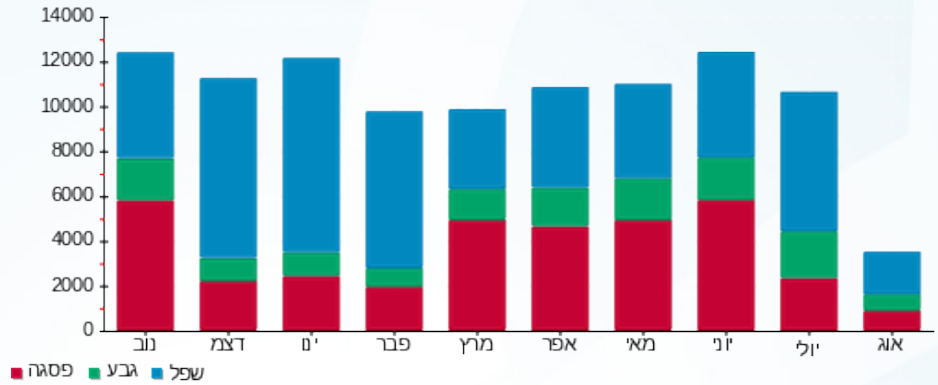



28/08/22 תאריך הפקה:
 24/08/22 תאריך קריאה נוכחית:
 28/07/22 תאריך קריאה קודמת:

שם דייר: קומה 3
 שם אתר: מגדל 11 גבעת שמואל

לקוח/ה נכבד/ה, אנו מתכבדים להגיש את חישוב צריכת החשמל לתקופה 24/08/22 - 28/07/22:

קומה 3 חיוני - 4 - 00021744 (3x100)

סוג תעריף	סוג צריכה	קריאה קודמת	קריאה נוכחית	סה"כ צריכה בקוט"ש	מחיר לקוט"ש בא"ג	סה"כ לתשלום
פרטי חשבון עבור תאריכים:						
		28/07/22	31/07/22			
777	פסגה	121,624.05	121,712.12	88.07	102.32	90.11 ₪
778	גבע	42,710.90	42,755.06	44.16	46.62	20.59 ₪
779	שפל	127,475.58	127,521.20	45.62	32.18	14.68 ₪
פרטי חשבון עבור תאריכים:						
		01/08/22	24/08/22			
777	פסגה	121,712.12	122,418.32	706.20	113.01	798.07 ₪
778	גבע	42,755.06	43,157.68	402.61	50.82	204.61 ₪
779	שפל	127,521.20	127,900.51	379.31	34.80	132.00 ₪

קומה 3 ב. חיוני - 4 - 00021920 (0x0)

סוג תעריף	סוג צריכה	קריאה קודמת	קריאה נוכחית	סה"כ צריכה בקוט"ש	מחיר לקוט"ש בא"ג	סה"כ לתשלום
פרטי חשבון עבור תאריכים:						
		28/07/22	31/07/22			
777	פסגה	292,795.91	292,854.06	58.15	102.32	59.50 ₪
778	גבע	146,916.07	146,933.57	17.50	46.62	8.16 ₪
779	שפל	170,735.64	170,796.54	60.90	32.18	19.60 ₪
פרטי חשבון עבור תאריכים:						
		01/08/22	24/08/22			
777	פסגה	292,854.06	293,307.50	453.44	113.01	512.43 ₪
778	גבע	146,933.57	147,087.11	153.54	50.82	78.03 ₪
779	שפל	170,796.54	171,006.37	209.83	34.80	73.02 ₪

סה"כ לדייר:

פסגה	גבע	שפל	סה"כ	שיא ביקוש
1,305.86	617.82	695.66	2,619.34	14.34
1,460.12 ₪	311.39 ₪	239.30 ₪	2,010.80 ₪	

סה"כ צריכה
 סה"כ לתשלום





45.00 ₪	תשלום קבוע תשלום עבור גודל חיבור ב-KVA (3x100) סה"כ מע"מ 17.00%	
16.79 ₪		
2,072.60 ₪		
352.34 ₪		
2,424.94 ₪	סה"כ לתשלום	כולל מע"מ

התפלגות חיוב בש"ח לפי תעו"ז

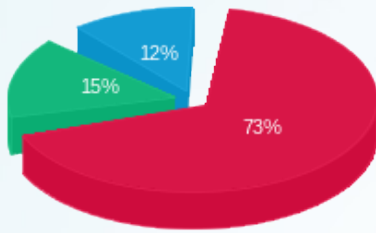

- פסגה (1,460.12 ₪)
- גבע (311.39 ₪)
- שפל (239.30 ₪)

הסטוריית צריכה בקוט"ש

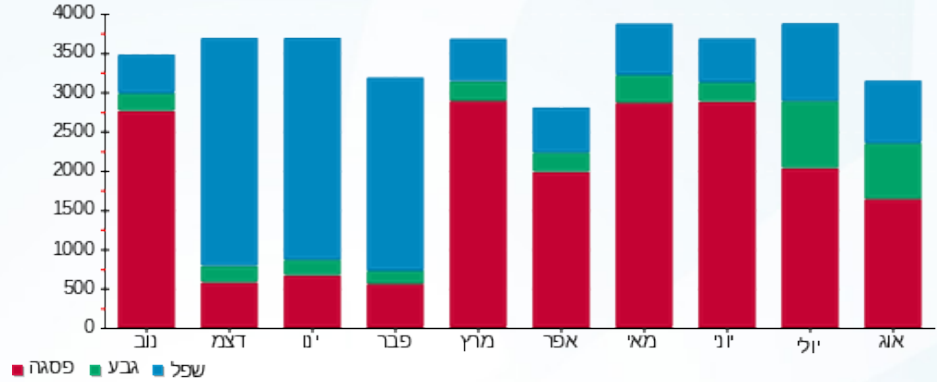



28/08/22 תאריך הפקה:
 24/08/22 תאריך קריאה נוכחית:
 28/07/22 תאריך קריאה קודמת:

שם דייר: קומה 4
שם אתר: מגדל 11 גבעת שמואל

לקוח/ה נכבד/ה, אנו מתכבדים להגיש את חישוב צריכת החשמל לתקופה 28/07/22 - 24/08/22:

קומה 4/2 חיוני - 5 - (0x0)00021744

סוג תעריף	סוג צריכה	קריאה קודמת	קריאה נוכחית	סה"כ צריכה בקוט"ש	מחיר לקוט"ש בא"ג	סה"כ לתשלום
פרטי חשבון עבור תאריכים:						
		28/07/22	31/07/22			
777	פסגה	62,437.78	62,439.06	1.28	102.32	1.31 ₪
778	גבע	22,939.29	22,940.32	1.03	46.62	0.48 ₪
779	שפל	62,298.08	62,299.35	1.27	32.18	0.41 ₪
פרטי חשבון עבור תאריכים:						
		01/08/22	24/08/22			
777	פסגה	62,439.06	62,450.61	11.55	113.01	13.05 ₪
778	גבע	22,940.32	22,950.27	9.94	50.82	5.05 ₪
779	שפל	62,299.35	62,309.12	9.76	34.80	3.40 ₪

קומה 4/1 חיוני - 6 - (0x0)00021744

סוג תעריף	סוג צריכה	קריאה קודמת	קריאה נוכחית	סה"כ צריכה בקוט"ש	מחיר לקוט"ש בא"ג	סה"כ לתשלום
פרטי חשבון עבור תאריכים:						
		28/07/22	31/07/22			
777	פסגה	44,415.29	44,493.32	78.04	102.32	79.85 ₪
778	גבע	18,449.90	18,506.25	56.35	46.62	26.27 ₪
779	שפל	55,319.41	55,511.60	192.19	32.18	61.85 ₪
פרטי חשבון עבור תאריכים:						
		01/08/22	24/08/22			
777	פסגה	44,493.32	45,163.56	670.24	113.01	757.44 ₪
778	גבע	18,506.25	19,004.02	497.78	50.82	252.97 ₪
779	שפל	55,511.60	56,462.04	950.43	34.80	330.75 ₪

קומה 4/2 ב. חיוני - 5 - (0x0)00021920

סוג תעריף	סוג צריכה	קריאה קודמת	קריאה נוכחית	סה"כ צריכה בקוט"ש	מחיר לקוט"ש בא"ג	סה"כ לתשלום
פרטי חשבון עבור תאריכים:						
		28/07/22	31/07/22			
777	פסגה	121,443.24	121,448.94	5.69	102.32	5.83 ₪
778	גבע	61,149.19	61,154.41	5.22	46.62	2.43 ₪
779	שפל	64,390.91	64,411.87	20.96	32.18	6.75 ₪
פרטי חשבון עבור תאריכים:						
		01/08/22	24/08/22			





קומה 4/2 ב. חיוני - 5 - 00021920(0x0)

סוג תעריף	סוג צריכה	קריאה קודמת	קריאה נוכחית	סה"כ צריכה בקוט"ש	מחיר לקוט"ש בא"ג	סה"כ לתשלום
777	פסגה	121,448.94	121,497.41	48.48	113.01	54.78 ₪
778	גבע	61,154.41	61,200.50	46.09	50.82	23.42 ₪
779	שפל	64,411.87	64,513.44	101.56	34.80	35.34 ₪

קומה 4/1 ב. חיוני - 6 - 00021920(0x0)

סוג תעריף	סוג צריכה	קריאה קודמת	קריאה נוכחית	סה"כ צריכה בקוט"ש	מחיר לקוט"ש בא"ג	סה"כ לתשלום
פרטי חשבון עבור תאריכים:						
		28/07/22	31/07/22			
777	פסגה	191,002.54	191,105.94	103.40	102.32	105.80 ₪
778	גבע	104,838.32	104,913.73	75.41	46.62	35.16 ₪
779	שפל	127,072.61	127,144.69	72.08	32.18	23.19 ₪
פרטי חשבון עבור תאריכים:						
		01/08/22	24/08/22			
777	פסגה	191,105.94	191,946.84	840.89	113.01	950.29 ₪
778	גבע	104,913.73	105,520.98	607.25	50.82	308.60 ₪
779	שפל	127,144.69	127,659.61	514.93	34.80	179.19 ₪

סה"כ לדירי:

פסגה	גבע	שפל	סה"כ	שיא ביקוש
1,759.57	1,299.07	1,863.19	4,921.83	16.36
1,968.35 ₪	654.39 ₪	640.88 ₪	3,263.62 ₪	

סה"כ צריכה
סה"כ לתשלום

45.00 ₪	תשלום קבוע תשלום עבור גודל חיבור בKVA (0x0) סה"כ מע"מ 17.00%	כולל מע"מ
0.00 ₪		
3,308.62 ₪		
562.47 ₪	סה"כ לתשלום	3,871.09 ₪

התפלגות חיוב בש"ח לפי תעו"ז

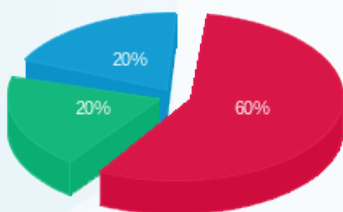

פסגה (1,968.35 ₪)
גבע (654.39 ₪)
שפל (640.88 ₪)

הסטוריית צריכה בקוט"ש

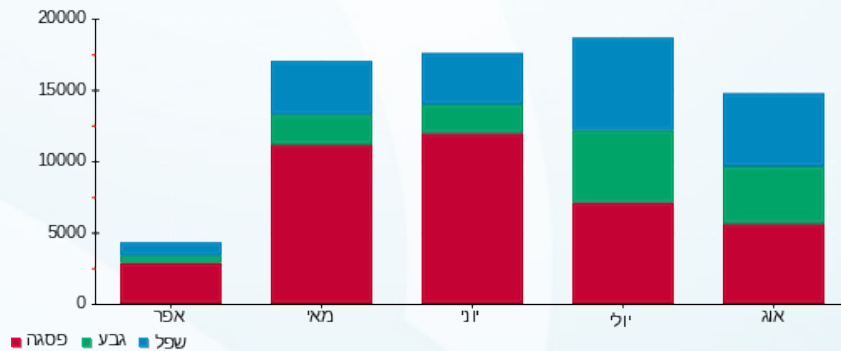



28/08/22 תאריך הפקה:
 24/08/22 תאריך קריאה נוכחית:
 28/07/22 תאריך קריאה קודמת:

שם דייר: קומה 5 רמות
שם אתר: מגדל 11 גבעת שמואל

לקוח/ה נכבד/ה, אנו מתכבדים להגיש את חישוב צריכת החשמל לתקופה 28/07/22 - 24/08/22:

קומה 5 חיוני - 7 - 00021744(3x100)

סוג תעריף	סוג צריכה	קריאה קודמת	קריאה נוכחית	סה"כ צריכה בקוט"ש	מחיר לקוט"ש בא"ג	סה"כ לתשלום
פרטי חשבון עבור תאריכים:						
		28/07/22	31/07/22			
777	פסגה	114,639.36	114,692.38	53.02	102.32	54.25 ₪
778	גבע	45,929.11	45,957.40	28.29	46.62	13.19 ₪
779	שפל	136,065.30	136,130.09	64.79	32.18	20.85 ₪
פרטי חשבון עבור תאריכים:						
		01/08/22	24/08/22			
777	פסגה	114,692.38	115,133.97	441.59	113.01	499.04 ₪
778	גבע	45,957.40	46,198.12	240.72	50.82	122.33 ₪
779	שפל	136,130.09	136,432.51	302.42	34.80	105.24 ₪

קומה 5 ב. חיוני - 7 - 00021920(0x0)

סוג תעריף	סוג צריכה	קריאה קודמת	קריאה נוכחית	סה"כ צריכה בקוט"ש	מחיר לקוט"ש בא"ג	סה"כ לתשלום
פרטי חשבון עבור תאריכים:						
		28/07/22	31/07/22			
777	פסגה	355,907.31	356,040.05	132.74	102.32	135.82 ₪
778	גבע	192,213.97	192,297.38	83.41	46.62	38.89 ₪
779	שפל	285,594.77	285,782.75	187.99	32.18	60.49 ₪
פרטי חשבון עבור תאריכים:						
		01/08/22	24/08/22			
777	פסגה	356,040.05	357,265.98	1,225.93	113.01	1,385.42 ₪
778	גבע	192,297.38	193,013.20	715.82	50.82	363.78 ₪
779	שפל	285,782.75	286,694.24	911.48	34.80	317.20 ₪

סה"כ לדייר:

פסגה	גבע	שפל	סה"כ	שיא ביקוש
1,853.28	1,068.24	1,466.68	4,388.20	24.14
2,074.53 ₪	538.19 ₪	503.78 ₪	3,116.50 ₪	

סה"כ צריכה
סה"כ לתשלום



45.00 ₪	תשלום קבוע תשלום עבור גודל חיבור ב-KVA (3x100) סה"כ מע"מ 17.00%	
16.79 ₪		
3,178.30 ₪		
540.31 ₪		
3,718.61 ₪	סה"כ לתשלום	כולל מע"מ

התפלגות חיוב בש"ח לפי תעו"ז

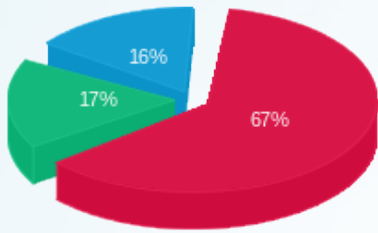

פסגה (2,074.53 ₪)
גבע (538.19 ₪)
שפל (503.78 ₪)

הסטוריית צריכה בקוט"ש

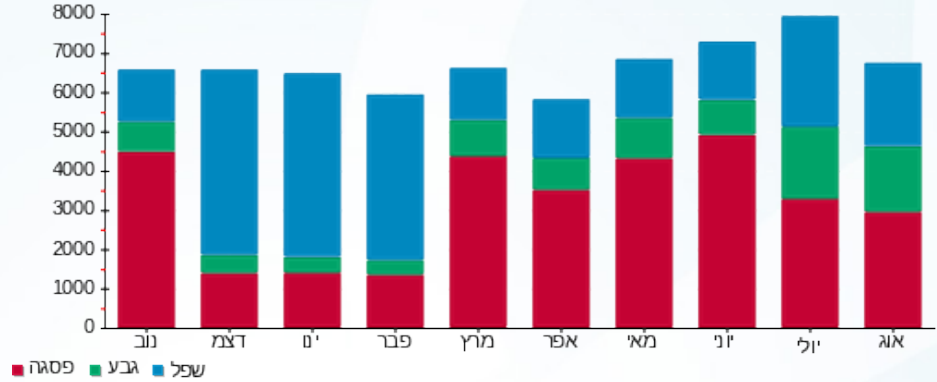



28/08/22 תאריך הפקה:
 24/08/22 תאריך קריאה נוכחית:
 28/07/22 תאריך קריאה קודמת:

שם דייר: קומה 6 רמות
 שם אתר: מגדל 11 גבעת שמואל

לקוח/ה נכבד/ה, אנו מתכבדים להגיש את חישוב צריכת החשמל לתקופה 24/08/22 - 28/07/22:

קומה 6 חיוני - 8 - 00021744(3x100)

סוג תעריף	סוג צריכה	קריאה קודמת	קריאה נוכחית	סה"כ צריכה בקוט"ש	מחיר לקוט"ש בא"ג	סה"כ לתשלום
פרטי חשבון עבור תאריכים:						
777	פסגה	28/07/22	31/07/22	28.14	102.32	28.79 ₪
778	גבע	19,491.09	19,507.36	16.27	46.62	7.59 ₪
779	שפל	58,925.80	58,957.29	31.49	32.18	10.13 ₪
פרטי חשבון עבור תאריכים:						
777	פסגה	49,905.98	50,089.60	183.62	113.01	207.50 ₪
778	גבע	19,507.36	19,637.47	130.10	50.82	66.12 ₪
779	שפל	58,957.29	59,110.05	152.76	34.80	53.16 ₪

קומה 6 ב. חיוני - 8 - 00021920(0x0)

סוג תעריף	סוג צריכה	קריאה קודמת	קריאה נוכחית	סה"כ צריכה בקוט"ש	מחיר לקוט"ש בא"ג	סה"כ לתשלום
פרטי חשבון עבור תאריכים:						
777	פסגה	140,574.30	140,606.93	32.63	102.32	33.39 ₪
778	גבע	61,639.38	61,657.92	18.53	46.62	8.64 ₪
779	שפל	91,851.80	91,895.91	44.11	32.18	14.19 ₪
פרטי חשבון עבור תאריכים:						
777	פסגה	140,606.93	140,874.05	267.12	113.01	301.87 ₪
778	גבע	61,657.92	61,822.00	164.08	50.82	83.39 ₪
779	שפל	91,895.91	92,094.88	198.98	34.80	69.24 ₪

סה"כ לדייר:

פסגה	גבע	שפל	סה"כ	שיא ביקוש
511.50	328.99	427.33	1,267.83	6.04
₪ 571.55	₪ 165.73	₪ 146.73	₪ 884.02	

סה"כ צריכה
 סה"כ לתשלום





45.00 ₪	תשלום קבוע תשלום עבור גודל חיבור ב-KVA (3x100) סה"כ מע"מ 17.00%	
16.79 ₪		
945.81 ₪		
160.79 ₪		
1,106.60 ₪	סה"כ לתשלום	כולל מע"מ

התפלגות חיוב בש"ח לפי תעו"ז

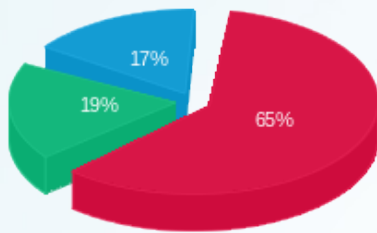

- פסגה (ש"ח 571.55)
- גבע (ש"ח 165.73)
- שפל (ש"ח 146.73)

הסטוריית צריכה בקוט"ש

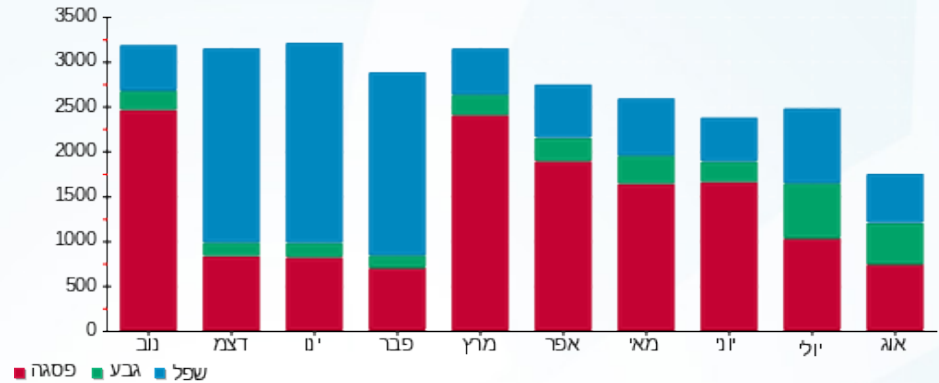



28/08/22 תאריך הפקה:
 24/08/22 תאריך קריאה נוכחית:
 28/07/22 תאריך קריאה קודמת:

שם דייר: קומת קרקע
 שם אתר: מגדל 11 גבעת שמואל

לקוח/ה נכבד/ה, אנו מתכבדים להגיש את חישוב צריכת החשמל לתקופה 24/08/22 - 28/07/22:

קומת כניסה חיוני - 1 - 00021744 (3x90)

סה"כ לתשלום	מחיר לקוט"ש בא"ג	סה"כ צריכה בקוט"ש	קריאה נוכחית	קריאה קודמת	סוג צריכה	סוג תעריף
			31/07/22	28/07/22	פרטי חשבון עבור תאריכים:	
12.37 ₪	102.32	12.09	39,229.10	39,217.01	פסגה	777
5.29 ₪	46.62	11.34	16,741.23	16,729.88	גבע	778
9.18 ₪	32.18	28.53	51,521.36	51,492.82	שפל	779
			24/08/22	01/08/22	פרטי חשבון עבור תאריכים:	
152.32 ₪	113.01	134.79	39,363.88	39,229.10	פסגה	777
59.97 ₪	50.82	118.01	16,859.24	16,741.23	גבע	778
48.55 ₪	34.80	139.50	51,660.86	51,521.36	שפל	779

קומת כניסה ב. חיוני - 1 - 00021920 (0x0)

סה"כ לתשלום	מחיר לקוט"ש בא"ג	סה"כ צריכה בקוט"ש	קריאה נוכחית	קריאה קודמת	סוג צריכה	סוג תעריף
			31/07/22	28/07/22	פרטי חשבון עבור תאריכים:	
6.09 ₪	102.32	5.95	82,362.88	82,356.93	פסגה	777
2.42 ₪	46.62	5.20	59,952.83	59,947.63	גבע	778
7.82 ₪	32.18	24.30	94,786.45	94,762.15	שפל	779
			24/08/22	01/08/22	פרטי חשבון עבור תאריכים:	
73.88 ₪	113.01	65.37	82,428.25	82,362.88	פסגה	777
23.78 ₪	50.82	46.80	59,999.63	59,952.83	גבע	778
39.49 ₪	34.80	113.48	94,899.92	94,786.45	שפל	779

סה"כ לדייר:

שיא ביקוש	סה"כ	שפל	גבע	פסגה
3.44	705.35	305.81	181.35	218.19
	441.16 ₪	105.04 ₪	91.47 ₪	244.65 ₪

סה"כ צריכה
 סה"כ לתשלום





45.00 ₪	תשלום קבוע תשלום עבור גודל חיבור ב-KVA (3x90) סה"כ מע"מ 17.00%	
15.11 ₪		
501.27 ₪		
85.22 ₪		
586.49 ₪	סה"כ לתשלום	כולל מע"מ

התפלגות חיוב בש"ח לפי תע"ז

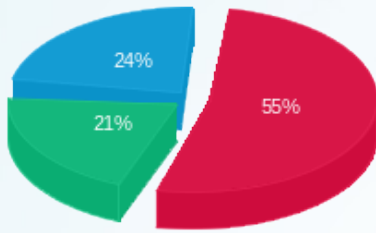

- פסגה (244.65 ₪)
- גבע (91.47 ₪)
- שפל (105.04 ₪)

הסטוריית צריכה בקוט"ש

