



31/08/22 תאריך הפקה:
 23/08/22 תאריך קריאה נוכחית:
 26/07/22 תאריך קריאה קודמת:

שם דייר: א.ג מיכון אילת (אפסון) (קומה 1)
 שם אתר: מיקדן מגדלי שקל בני ברק

לקוח/ה נכבד/ה, אנו מתכבדים להגיש את חישוב צריכת החשמל לתקופה 26/07/22 - 23/08/22:

א.ג מיכון אילת (אפסון) (קומה 1) - 5 - 00025494 (3x100)

| סוג תעריף | סוג צריכה | קריאה קודמת | קריאה נוכחית | סה"כ צריכה בקוט"ש | מחיר לקוט"ש בא"ג | סה"כ לתשלום |
|--------------------------|-----------|-------------|--------------|-------------------|------------------|-------------|
| פרטי חשבון עבור תאריכים: | | | | | | |
| | | 26/07/22 | 31/07/22 | | | |
| 777 | פסגה | 204,329.18 | 204,500.46 | 171.27 | 102.32 | 175.25 ₪ |
| 778 | גבע | 29,898.98 | 29,986.92 | 87.93 | 46.62 | 40.99 ₪ |
| 779 | שפל | 116,934.86 | 117,006.96 | 72.10 | 32.18 | 23.20 ₪ |
| פרטי חשבון עבור תאריכים: | | | | | | |
| | | 01/08/22 | 23/08/22 | | | |
| 777 | פסגה | 204,500.46 | 205,326.16 | 825.71 | 113.01 | 933.13 ₪ |
| 778 | גבע | 29,986.92 | 30,345.16 | 358.24 | 50.82 | 182.06 ₪ |
| 779 | שפל | 117,006.96 | 117,248.54 | 241.57 | 34.80 | 84.07 ₪ |

סה"כ לדייר:

| פסגה | גבע | שפל | סה"כ | שיא ביקוש |
|------------|----------|----------|------------|-----------|
| 996.98 | 446.17 | 313.68 | 1,756.83 | 16.91 |
| 1,108.38 ₪ | 223.05 ₪ | 107.27 ₪ | 1,438.70 ₪ | |

סה"כ צריכה
 סה"כ לתשלום

| | | |
|------------|---|------------------|
| 214.45 ₪ | תשלום קבוע תשלום עבור גודל חיבור בKVA (3x100) סה"כ מע"מ 17.00% | 23-11-2020 |
| 17.38 ₪ | | |
| 1,670.53 ₪ | | |
| 283.99 ₪ | | |
| 1,954.52 ₪ | סה"כ לתשלום | כולל מע"מ |

התפלגות חיוב בש"ח לפי תעו"ז

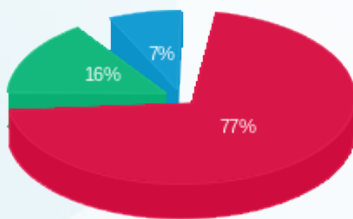

פסגה (1,108.38 ₪)
 גבע (223.05 ₪)
 שפל (107.27 ₪)

הסטוריית צריכה בקוט"ש

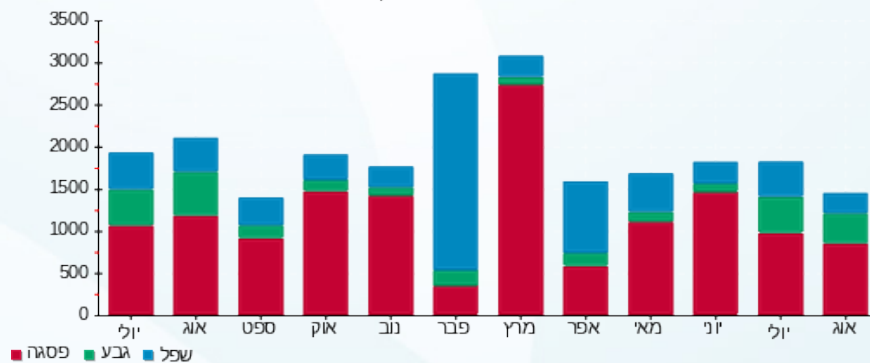



31/08/22 תאריך הפקה:
 23/08/22 תאריך קריאה נוכחית:
 26/07/22 תאריך קריאה קודמת:

שם דייר: א.ג מיכון אילת (מחסן)
 שם אתר: מיקדן מגדלי שקל בני ברק

לקוח/ה נכבד/ה, אנו מתכבדים להגיש את חישוב צריכת החשמל לתקופה 26/07/22 - 23/08/22:

א.ג מיכון אילת (מחסן) - 1 - 00022143(3x80)

| סוג תעריף | סוג צריכה | קריאה קודמת | קריאה נוכחית | סה"כ צריכה בקוט"ש | מחיר לקוט"ש בא"ג | סה"כ לתשלום |
|--------------------------|-----------|-------------|--------------|-------------------|------------------|-------------|
| פרטי חשבון עבור תאריכים: | | | | | | |
| 777 | פסגה | 26/07/22 | 31/07/22 | 9.21 | 102.32 | 9.43 ₪ |
| 778 | גבע | 163,797.52 | 163,806.89 | 9.37 | 46.62 | 4.37 ₪ |
| 779 | שפל | 168,011.79 | 168,024.45 | 12.66 | 32.18 | 4.07 ₪ |
| פרטי חשבון עבור תאריכים: | | | | | | |
| 777 | פסגה | 01/08/22 | 23/08/22 | 42.22 | 113.01 | 47.71 ₪ |
| 778 | גבע | 163,806.89 | 163,843.92 | 37.03 | 50.82 | 18.82 ₪ |
| 779 | שפל | 168,024.45 | 168,071.29 | 46.84 | 34.80 | 16.30 ₪ |

סה"כ לדייר:

| פסגה | גבע | שפל | סה"כ | שיא ביקוש |
|---------|---------|---------|----------|-----------|
| 51.43 | 46.40 | 59.50 | 157.32 | 2.50 |
| ₪ 57.14 | ₪ 23.19 | ₪ 20.37 | ₪ 100.70 | |

סה"כ צריכה
 סה"כ לתשלום

| | | |
|----------|--|--------------------|
| 38.53 ₪ | תשלום קבוע תשלום עבור גודל חיבור בKVA (3x80) סה"כ מע"מ 17.00% | סה"כ לתשלום |
| 13.90 ₪ | | |
| 153.13 ₪ | | |
| 26.03 ₪ | | |
| 179.16 ₪ | כולל מע"מ | |

התפלגות חיוב בש"ח לפי תע"ז

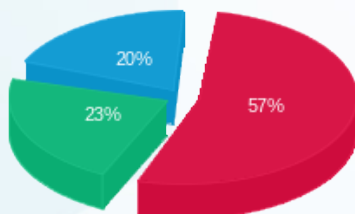

פסגה (57.14 ₪) 57%
 גבע (23.19 ₪) 23%
 שפל (20.37 ₪) 20%

הסטוריית צריכה בקוט"ש

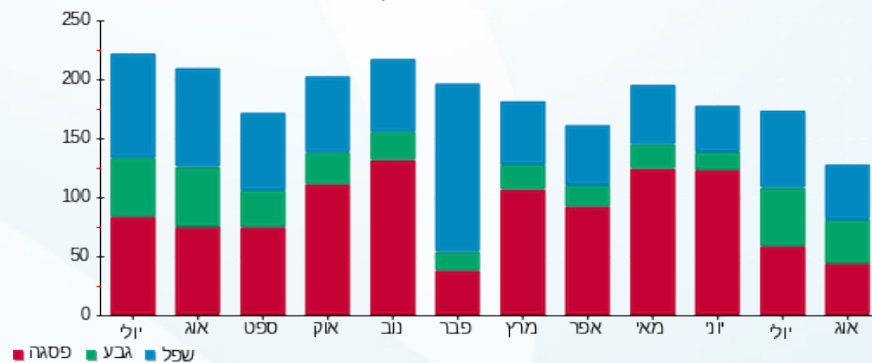



31/08/22 תאריך הפקה:
 23/08/22 תאריך קריאה נוכחית:
 26/07/22 תאריך קריאה קודמת:

שם דייר: א.ג. מיכון אילת (קומה 12)
 שם אתר: מיקדן מגדלי שקל בני ברק

לקוח/ה נכבד/ה, אנו מתכבדים להגיש את חישוב צריכת החשמל לתקופה 26/07/22 - 23/08/22:

א.ג. מיכון אילת (קומה 12) - 5 - 00025038(3x63)

| סוג תעריף | סוג צריכה | קריאה קודמת | קריאה נוכחית | סה"כ צריכה בקוט"ש | מחיר לקוט"ש בא"ג | סה"כ לתשלום |
|--------------------------|-----------|-------------|--------------|-------------------|------------------|-------------|
| פרטי חשבון עבור תאריכים: | | | | | | |
| 777 | פסגה | 26/07/22 | 31/07/22 | 97.82 | 102.32 | 100.09 ₪ |
| 778 | גבע | 80,747.64 | 80,796.43 | 48.79 | 46.62 | 22.75 ₪ |
| 779 | שפל | 119,226.89 | 119,271.65 | 44.76 | 32.18 | 14.40 ₪ |
| פרטי חשבון עבור תאריכים: | | | | | | |
| 777 | פסגה | 208,411.55 | 208,791.05 | 379.50 | 113.01 | 428.87 ₪ |
| 778 | גבע | 80,796.43 | 80,983.83 | 187.40 | 50.82 | 95.24 ₪ |
| 779 | שפל | 119,271.65 | 119,433.97 | 162.32 | 34.80 | 56.49 ₪ |

סה"כ לדייר:

| פסגה | גבע | שפל | סה"כ | שיא ביקוש |
|----------|----------|---------|----------|-----------|
| 477.32 | 236.19 | 207.08 | 920.58 | 9.35 |
| ₪ 528.96 | ₪ 117.98 | ₪ 70.89 | ₪ 717.83 | |

סה"כ צריכה
 סה"כ לתשלום

| | | |
|----------|--|--------------------|
| 38.53 ₪ | תשלום קבוע תשלום עבור גודל חיבור בKVA (3x63) סה"כ מע"מ 17.00% | סה"כ לתשלום |
| 10.95 ₪ | | |
| 767.31 ₪ | | |
| 130.44 ₪ | | |
| 897.75 ₪ | כולל מע"מ | |

התפלגות חיוב בש"ח לפי תעו"ז

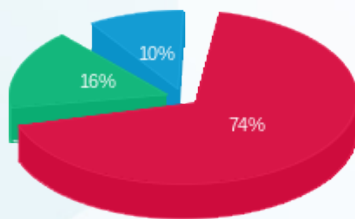

פסגה (528.96 ₪)
 גבע (117.98 ₪)
 שפל (70.89 ₪)

הסטוריית צריכה בקוט"ש

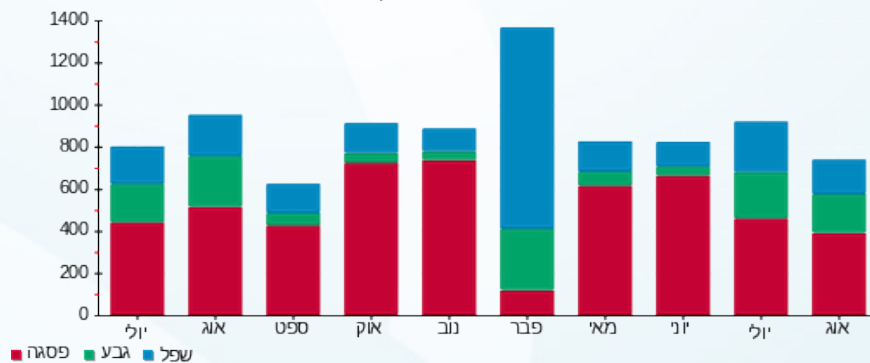



31/08/22 תאריך הפקה:
 23/08/22 תאריך קריאה נוכחית:
 26/07/22 תאריך קריאה קודמת:

שם דייר: א.ג מיכן אילת (קומה 1)
 שם אתר: מיקדן מגדלי שקל בני ברק

לקוח/ה נכבד/ה, אנו מתכבדים להגיש את חישוב צריכת החשמל לתקופה 26/07/22 - 23/08/22:

א.ג מיכן אילת (קומה 1) - 6 - (3x40)00025491

| סוג תעריף | סוג צריכה | קריאה קודמת | קריאה נוכחית | סה"כ צריכה בקוט"ש | מחיר לקוט"ש בא"ג | סה"כ לתשלום |
|--------------------------|-----------|-------------|--------------|-------------------|------------------|-------------|
| פרטי חשבון עבור תאריכים: | | | | | | |
| 777 | פסגה | 26/07/22 | 31/07/22 | 122.89 | 102.32 | 125.74 ₪ |
| 778 | גבע | 9,974.75 | 10,035.33 | 60.58 | 46.62 | 28.24 ₪ |
| 779 | שפל | 20,022.72 | 20,050.11 | 27.39 | 32.18 | 8.81 ₪ |
| פרטי חשבון עבור תאריכים: | | | | | | |
| 777 | פסגה | 38,653.49 | 39,255.42 | 601.93 | 113.01 | 680.24 ₪ |
| 778 | גבע | 10,035.33 | 10,296.30 | 260.98 | 50.82 | 132.63 ₪ |
| 779 | שפל | 20,050.11 | 20,143.29 | 93.18 | 34.80 | 32.43 ₪ |

סה"כ לדייר:

| פסגה | גבע | שפל | סה"כ | שיא ביקוש |
|----------|----------|---------|------------|-----------|
| 724.82 | 321.55 | 120.57 | 1,166.94 | 13.57 |
| ₪ 805.98 | ₪ 160.87 | ₪ 41.24 | ₪ 1,008.09 | |

סה"כ צריכה
 סה"כ לתשלום

| | | |
|------------|--|--------------------|
| 38.53 ₪ | תשלום קבוע תשלום עבור גודל חיבור בKVA (3x40) סה"כ מע"מ 17.00% | סה"כ לתשלום |
| 6.95 ₪ | | |
| 1,053.57 ₪ | | |
| 179.11 ₪ | | |
| 1,232.68 ₪ | כולל מע"מ | |

התפלגות חיוב בש"ח לפי תע"ז

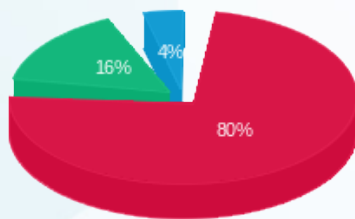

פסגה (805.98 ₪) 80%
 גבע (160.87 ₪) 16%
 שפל (41.24 ₪) 4%

הסטוריית צריכה בקוט"ש

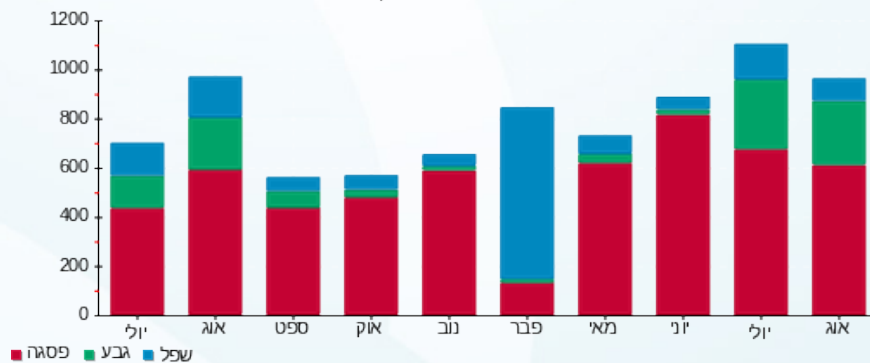



31/08/22 תאריך הפקה:
 23/08/22 תאריך קריאה נוכחית:
 26/07/22 תאריך קריאה קודמת:

שם דייר: אופטיקה הלפרין (מחסן) 1
 שם אתר: מיקדן מגדלי שקל בני ברק

לקוח/ה נכבד/ה, אנו מתכבדים להגיש את חישוב צריכת החשמל לתקופה 26/07/22 - 23/08/22:

אופטיקה הלפרין (מחסן) 1 - 3 - 00022143 (3x50)

| סוג תעריף | סוג צריכה | קריאה קודמת | קריאה נוכחית | סה"כ צריכה בקוט"ש | מחיר לקוט"ש בא"ג | סה"כ לתשלום |
|--------------------------|-----------|-------------|--------------|-------------------|------------------|-------------|
| פרטי חשבון עבור תאריכים: | | | | | | |
| | | 26/07/22 | 31/07/22 | | | |
| 777 | פסגה | 395,870.72 | 396,273.14 | 402.42 | 102.32 | 411.76 ₪ |
| 778 | גבע | 161,220.84 | 161,525.19 | 304.35 | 46.62 | 141.89 ₪ |
| 779 | שפל | 120,639.95 | 120,793.13 | 153.19 | 32.18 | 49.30 ₪ |
| פרטי חשבון עבור תאריכים: | | | | | | |
| | | 01/08/22 | 23/08/22 | | | |
| 777 | פסגה | 396,273.14 | 397,816.80 | 1,543.66 | 113.01 | 1,744.49 ₪ |
| 778 | גבע | 161,525.19 | 162,550.10 | 1,024.91 | 50.82 | 520.86 ₪ |
| 779 | שפל | 120,793.13 | 121,249.95 | 456.82 | 34.80 | 158.97 ₪ |

סה"כ לדייר:

| פסגה | גבע | שפל | סה"כ | שיא ביקוש |
|------------|----------|----------|------------|-----------|
| 1,946.08 | 1,329.26 | 610.006 | 3,885.35 | 31.49 |
| ₪ 2,156.25 | ₪ 662.75 | ₪ 208.27 | ₪ 3,027.26 | |

סה"כ צריכה
סה"כ לתשלום

| | | |
|------------|--|------------------|
| 214.45 ₪ | תשלום קבוע תשלום עבור גודל חיבור בKVA (3x50) סה"כ מע"מ 17.00% | |
| 8.69 ₪ | | |
| 3,250.40 ₪ | | |
| 552.57 ₪ | | |
| 3,802.97 ₪ | סה"כ לתשלום | כולל מע"מ |

התפלגות חיוב בש"ח לפי תע"ז

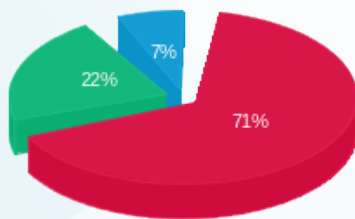

■ פסגה (₪ 2,156.25)
 ■ גבע (₪ 662.75)
 ■ שפל (₪ 208.27)

הסטוריית צריכה בקוט"ש

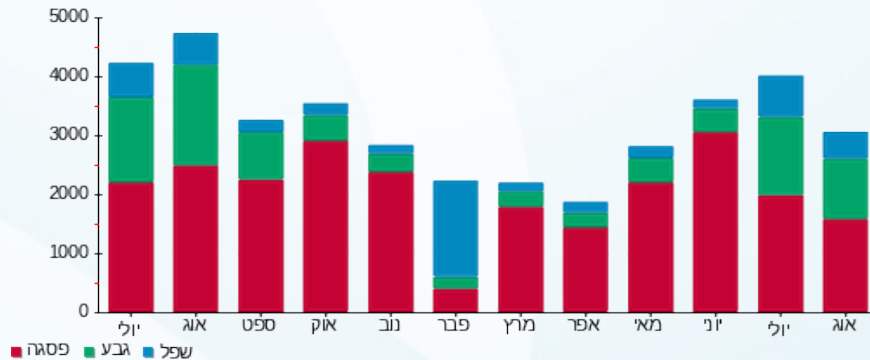



31/08/22 תאריך הפקה:
 23/08/22 תאריך קריאה נוכחית:
 26/07/22 תאריך קריאה קודמת:

שם דייר: אופטיקה הלפרין (מחסן) 2
 שם אתר: מיקדן מגדלי שקל בני ברק

לקוח/ה נכבד/ה, אנו מתכבדים להגיש את חישוב צריכת החשמל לתקופה 26/07/22 - 23/08/22:

אופטיקה הלפרין (מחסן) 2 - 5 - 00022143 (3x32)

| סוג תעריף | סוג צריכה | קריאה קודמת | קריאה נוכחית | סה"כ צריכה בקוט"ש | מחיר לקוט"ש בא"ג | סה"כ לתשלום |
|--------------------------|-----------|-------------|--------------|-------------------|------------------|-------------|
| פרטי חשבון עבור תאריכים: | | | | | | |
| 777 | פסגה | 26/07/22 | 31/07/22 | 120.80 | 102.32 | 123.61 ₪ |
| 778 | גבע | 6,275.73 | 6,322.33 | 46.60 | 46.62 | 21.72 ₪ |
| 779 | שפל | 9,489.63 | 9,525.55 | 35.92 | 32.18 | 11.56 ₪ |
| פרטי חשבון עבור תאריכים: | | | | | | |
| 777 | פסגה | 24,448.96 | 24,946.83 | 497.88 | 113.01 | 562.65 ₪ |
| 778 | גבע | 6,322.33 | 6,515.44 | 193.11 | 50.82 | 98.14 ₪ |
| 779 | שפל | 9,525.55 | 9,657.05 | 131.50 | 34.80 | 45.76 ₪ |

סה"כ לדייר:

| פסגה | גבע | שפל | סה"כ | שיא ביקוש |
|----------|----------|---------|----------|-----------|
| 618.68 | 239.70 | 167.42 | 1,025.81 | 9.11 |
| ₪ 686.26 | ₪ 119.86 | ₪ 57.32 | ₪ 863.44 | |

סה"כ צריכה
 סה"כ לתשלום

| | | |
|------------|--|------------------|
| 38.53 ₪ | תשלום קבוע תשלום עבור גודל חיבור בKVA (3x32) סה"כ מע"מ 17.00% | |
| 5.56 ₪ | | |
| 907.53 ₪ | | |
| 154.28 ₪ | | |
| 1,061.81 ₪ | סה"כ לתשלום | כולל מע"מ |

התפלגות חיוב בש"ח לפי תע"ז

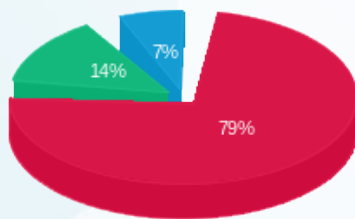

פסגה (₪ 686.26)
 גבע (₪ 119.86)
 שפל (₪ 57.32)

הסטוריית צריכה בקוט"ש

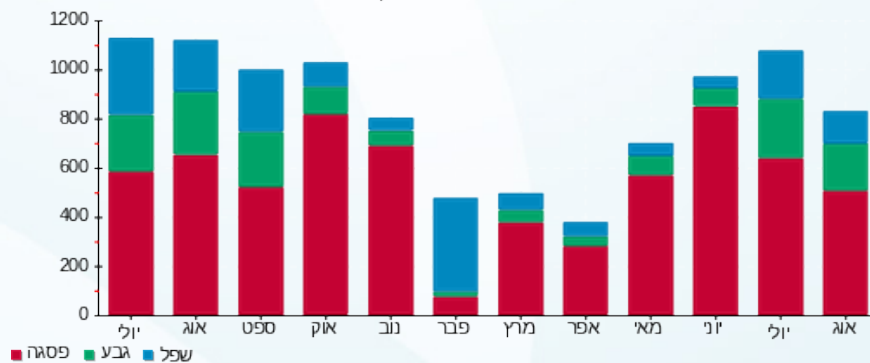

31/08/22 תאריך הפקה:
 23/08/22 תאריך קריאה נוכחית:
 26/07/22 תאריך קריאה קודמת:

שם דייר: אי המטמון (ק.קרקע)
 שם אתר: מיקדן מגדלי שקל בני ברק

לקוח/ה נכבד/ה, אנו מתכבדים להגיש את חישוב צריכת החשמל לתקופה 26/07/22 - 23/08/22:

אי המטמון (ק.קרקע) - 1 - 00022657 (3x80)

| סוג תעריף | סוג צריכה | קריאה קודמת | קריאה נוכחית | סה"כ צריכה בקוט"ש | מחיר לקוט"ש בא"ג | סה"כ לתשלום |
|--------------------------|-----------|-------------|--------------|-------------------|------------------|-------------|
| פרטי חשבון עבור תאריכים: | | | | | | |
| | | 26/07/22 | 31/07/22 | | | |
| 777 | פסגה | 333,826.80 | 334,406.20 | 579.40 | 102.32 | 592.84 ₪ |
| 778 | גבע | 157,918.61 | 157,979.04 | 60.43 | 46.62 | 28.17 ₪ |
| 779 | שפל | 143,176.59 | 143,748.70 | 572.11 | 32.18 | 184.10 ₪ |
| פרטי חשבון עבור תאריכים: | | | | | | |
| | | 01/08/22 | 23/08/22 | | | |
| 777 | פסגה | 334,406.20 | 336,627.24 | 2,221.04 | 113.01 | 2,510.00 ₪ |
| 778 | גבע | 157,979.04 | 158,210.70 | 231.66 | 50.82 | 117.73 ₪ |
| 779 | שפל | 143,748.70 | 145,941.77 | 2,193.07 | 34.80 | 763.19 ₪ |

סה"כ לדייר:

| שיא ביקוש | סה"כ | שפל | גבע | פסגה | סה"כ צריכה |
|-----------|------------|----------|----------|------------|-------------|
| | 5,857.71 | 2,765.18 | 292.09 | 2,800.44 | סה"כ לתשלום |
| | 4,196.04 ₪ | 947.29 ₪ | 145.90 ₪ | 3,102.84 ₪ | |

| | | |
|------------|--|--------------------|
| 214.45 ₪ | תשלום קבוע תשלום עבור גודל חיבור בKVA (3x80) סה"כ מע"מ 17.00% | סה"כ לתשלום |
| 13.90 ₪ | | |
| 4,424.39 ₪ | | |
| 752.15 ₪ | | |
| 5,176.53 ₪ | | כולל מע"מ |

התפלגות חיוב בש"ח לפי תעו"ז

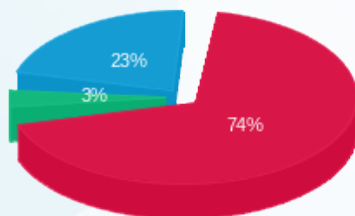

■ פסגה (3,102.84 ₪)
 ■ גבע (145.90 ₪)
 ■ שפל (947.29 ₪)

הסטוריית צריכה בקוט"ש

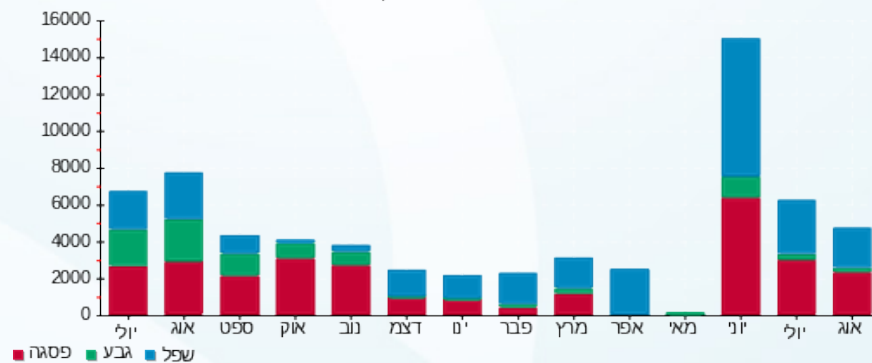



31/08/22 תאריך הפקדה:
 23/08/22 תאריך קריאה נוכחית:
 26/07/22 תאריך קריאה קודמת:

שם דייר: אי.טי.אי (1)
 שם אתר: מיקדן מגדלי שקל בני ברק

לקוח/ה נכבד/ה, אנו מתכבדים להגיש את חישוב צריכת החשמל לתקופה 26/07/22 - 23/08/22:

אי.טי.אי (1) - 1 - 00025491 (3x250)

| סה"כ לתשלום | מחיר לקוט"ש בא"ג | סה"כ צריכה בקוט"ש | קריאה נוכחית | קריאה קודמת | סוג צריכה | סוג תעריף |
|-------------|------------------|-------------------|--------------|-------------|--------------------------|-----------|
| | | | 31/07/22 | 26/07/22 | פרטי חשבון עבור תאריכים: | |
| ₪ 614.03 | 102.32 | 600.11 | 722,329.44 | 721,729.33 | פסגה | 777 |
| ₪ 215.67 | 46.62 | 462.61 | 329,342.99 | 328,880.38 | גבע | 778 |
| ₪ 225.44 | 32.18 | 700.56 | 605,417.60 | 604,717.04 | שפל | 779 |
| | | | 23/08/22 | 01/08/22 | פרטי חשבון עבור תאריכים: | |
| ₪ 2,587.07 | 113.01 | 2,289.24 | 724,618.68 | 722,329.44 | פסגה | 777 |
| ₪ 923.05 | 50.82 | 1,816.30 | 331,159.30 | 329,342.99 | גבע | 778 |
| ₪ 802.81 | 34.80 | 2,306.94 | 607,724.54 | 605,417.60 | שפל | 779 |

סה"כ לדייר:

| שיא ביקוש | סה"כ | שפל | גבע | פסגה | |
|-----------|------------|------------|------------|------------|-------------|
| 48.32 | 8,175.76 | 3,007.50 | 2,278.91 | 2,889.35 | סה"כ צריכה |
| | ₪ 5,368.07 | ₪ 1,028.25 | ₪ 1,138.71 | ₪ 3,201.10 | סה"כ לתשלום |

| | | |
|------------|---|--------------------|
| ₪ 214.45 | תשלום קבוע תשלום עבור גודל חיבור בKVA (3x250) סה"כ מע"מ 17.00% | סה"כ לתשלום |
| ₪ 43.44 | | |
| ₪ 5,625.96 | | |
| ₪ 956.41 | | |
| ₪ 6,582.38 | | כולל מע"מ |

התפלגות חיוב בש"ח לפי תע"ז

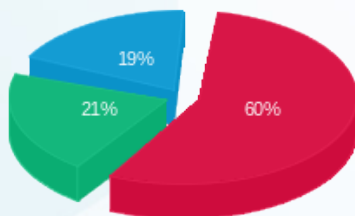

פסגה (₪ 3,201.10) 60%
 גבע (₪ 1,138.71) 21%
 שפל (₪ 1,028.25) 19%

הסטוריית צריכה בקוט"ש

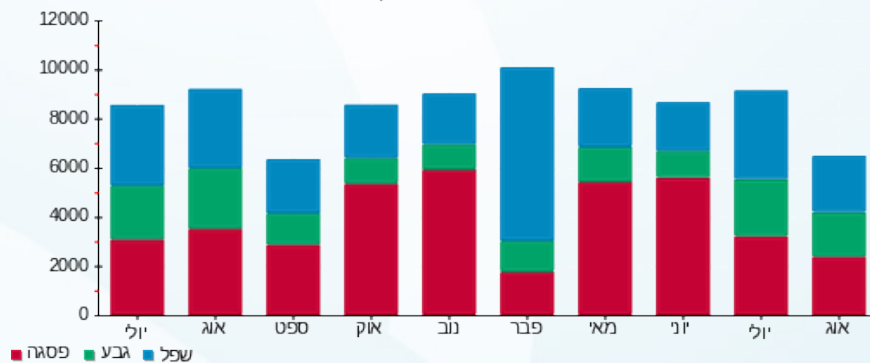

31/08/22 תאריך הפקה:
 23/08/22 תאריך קריאה נוכחית:
 26/07/22 תאריך קריאה קודמת:

שם דייר: איטל פאש (קומה 9)
 שם אתר: מיקדן מגדלי שקל בני ברק

לקוח/ה נכבד/ה, אנו מתכבדים להגיש את חישוב צריכת החשמל לתקופה 26/07/22 - 23/08/22:

איטל פאש (קומה 9) - 5 - 00024971(3x25)

| סוג תעריף | סוג צריכה | קריאה קודמת | קריאה נוכחית | סה"כ צריכה בקוט"ש | מחיר לקוט"ש בא"ג | סה"כ לתשלום |
|--------------------------|-----------|-------------|--------------|-------------------|------------------|-------------|
| פרטי חשבון עבור תאריכים: | | | | | | |
| 777 | פסגה | 26/07/22 | 31/07/22 | 49.25 | 102.32 | 77,517.00 |
| 778 | גבע | 42,332.48 | 42,360.06 | 27.58 | 46.62 | 42,360.06 |
| 779 | שפל | 62,227.26 | 62,266.63 | 39.37 | 32.18 | 62,266.63 |
| פרטי חשבון עבור תאריכים: | | | | | | |
| 777 | פסגה | 01/08/22 | 23/08/22 | 218.13 | 113.01 | 77,735.12 |
| 778 | גבע | 42,360.06 | 42,487.80 | 127.74 | 50.82 | 42,487.80 |
| 779 | שפל | 62,266.63 | 62,412.58 | 145.95 | 34.80 | 62,412.58 |

סה"כ לדייר:

| פסגה | גבע | שפל | סה"כ | שיא ביקוש |
|----------|---------|---------|----------|-----------|
| 267.37 | 155.32 | 185.32 | 608.01 | 5.46 |
| 296.89 ₪ | 77.77 ₪ | 63.46 ₪ | 438.13 ₪ | |

סה"כ צריכה
 סה"כ לתשלום

| תשלום קבוע | תשלום עבור גודל חיבור בKVA (3x25) | סה"כ | מע"מ 17.00% | סה"כ לתשלום | כולל מע"מ |
|------------|-----------------------------------|----------|-------------|-------------|-----------|
| 38.53 ₪ | 4.34 ₪ | 481.00 ₪ | 81.77 ₪ | 562.77 ₪ | |

התפלגות חיוב בש"ח לפי תע"ז

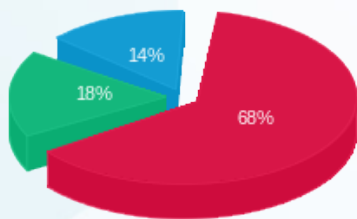

פסגה (296.89 ₪)
 גבע (77.77 ₪)
 שפל (63.46 ₪)

הסטוריית צריכה בקוט"ש

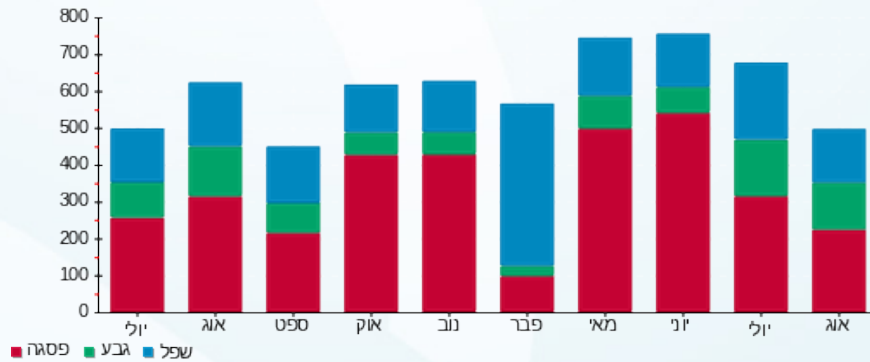

31/08/22 תאריך הפקה:
 23/08/22 תאריך קריאה נוכחית:
 26/07/22 תאריך קריאה קודמת:

שם דייר: איל השקעות בע"מ (קומה 12)
 שם אתר: מיקדן מגדלי שקל בני ברק

לקוח/ה נכבד/ה, אנו מתכבדים להגיש את חישוב צריכת החשמל לתקופה 26/07/22 - 23/08/22:

איל השקעות בע"מ (קומה 12) - 2 - 00025038 (3x63)

| סוג תעריף | סוג צריכה | קריאה קודמת | קריאה נוכחית | סה"כ צריכה בקוט"ש | מחיר לקוט"ש בא"ג | סה"כ לתשלום |
|--------------------------|-----------|-------------|--------------|-------------------|------------------|-------------|
| פרטי חשבון עבור תאריכים: | | | | | | |
| 777 | פסגה | 26/07/22 | 31/07/22 | 77.16 | 102.32 | 78.95 ₪ |
| 778 | גבע | 48,846.82 | 48,895.49 | 48.68 | 46.62 | 22.69 ₪ |
| 779 | שפל | 82,212.16 | 82,230.81 | 18.65 | 32.18 | 6.00 ₪ |
| פרטי חשבון עבור תאריכים: | | | | | | |
| 777 | פסגה | 108,566.06 | 108,825.92 | 259.86 | 113.01 | 293.67 ₪ |
| 778 | גבע | 48,895.49 | 49,038.09 | 142.60 | 50.82 | 72.47 ₪ |
| 779 | שפל | 82,230.81 | 82,288.91 | 58.10 | 34.80 | 20.22 ₪ |

סה"כ לדייר:

| פסגה | גבע | שפל | סה"כ | שיא ביקוש |
|----------|---------|---------|----------|-----------|
| 337.02 | 191.28 | 76.75 | 605.05 | 7.23 |
| ₪ 372.62 | ₪ 95.16 | ₪ 26.22 | ₪ 494.00 | |

סה"כ צריכה
 סה"כ לתשלום

| | | |
|----------|--|--|
| 38.53 ₪ | תשלום קבוע תשלום עבור גודל חיבור בKVA (3x63) סה"כ מע"מ 17.00% | סה"כ לתשלום כולל מע"מ |
| 10.95 ₪ | | |
| 543.48 ₪ | | |
| 92.39 ₪ | | |
| 635.87 ₪ | | |

התפלגות חיוב בש"ח לפי תע"ז

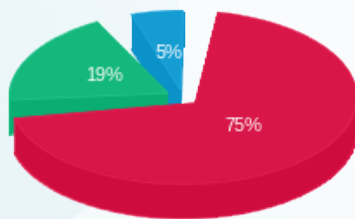

פסגה (372.62 ₪)
 גבע (95.16 ₪)
 שפל (26.22 ₪)

הסטוריית צריכה בקוט"ש

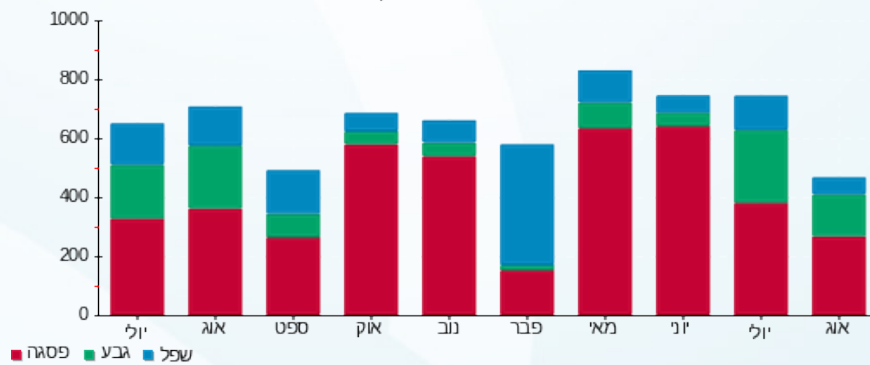



31/08/22 תאריך הפקדה:
 23/08/22 תאריך קריאה נוכחית:
 26/07/22 תאריך קריאה קודמת:

שם דייר: אירוקס (קומה 10)
 שם אתר: מיקדן מגדלי שקל בני ברק

לקוח/ה נכבד/ה, אנו מתכבדים להגיש את חישוב צריכת החשמל לתקופה 26/07/22 - 23/08/22:

אירוקס (קומה 10) - 1 - 00024971(3x400)

| סוג תעריף | סוג צריכה | קריאה קודמת | קריאה נוכחית | סה"כ צריכה בקוט"ש | מחיר לקוט"ש בא"ג | סה"כ לתשלום |
|--------------------------|-----------|--------------|--------------|-------------------|------------------|-------------|
| פרטי חשבון עבור תאריכים: | | | | | | |
| | | 26/07/22 | 31/07/22 | | | |
| 777 | פסגה | 1,640,324.62 | 1,640,533.28 | 208.66 | 102.32 | 213.50 ₪ |
| 778 | גבע | 972,130.86 | 972,306.29 | 175.44 | 46.62 | 81.79 ₪ |
| 779 | שפל | 1,349,406.92 | 1,349,678.18 | 271.26 | 32.18 | 87.29 ₪ |
| פרטי חשבון עבור תאריכים: | | | | | | |
| | | 01/08/22 | 23/08/22 | | | |
| 777 | פסגה | 1,640,533.28 | 1,640,892.05 | 358.77 | 113.01 | 405.45 ₪ |
| 778 | גבע | 972,306.29 | 972,550.50 | 244.20 | 50.82 | 124.10 ₪ |
| 779 | שפל | 1,349,678.18 | 1,349,859.13 | 180.96 | 34.80 | 62.97 ₪ |

סה"כ לדייר:

| פסגה | גבע | שפל | סה"כ | שיא ביקוש |
|----------|----------|----------|----------|-----------|
| 567.43 | 419.64 | 452.21 | 1,439.28 | 23.36 |
| ₪ 618.95 | ₪ 205.89 | ₪ 150.26 | ₪ 975.10 | |

סה"כ צריכה
סה"כ לתשלום

| | | |
|------------|---|------------------|
| 214.45 ₪ | תשלום קבוע תשלום עבור גודל חיבור בKVA (3x400) סה"כ מע"מ 17.00% | 01-06-2022 |
| 69.51 ₪ | | |
| 1,259.06 ₪ | | |
| 214.04 ₪ | | |
| 1,473.10 ₪ | סה"כ לתשלום | כולל מע"מ |

התפלגות חיוב בש"ח לפי תעו"ז

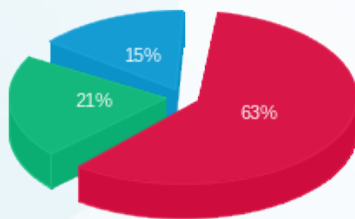

פסגה (618.95 ₪)
 גבע (205.89 ₪)
 שפל (150.26 ₪)

הסטוריית צריכה בקוט"ש

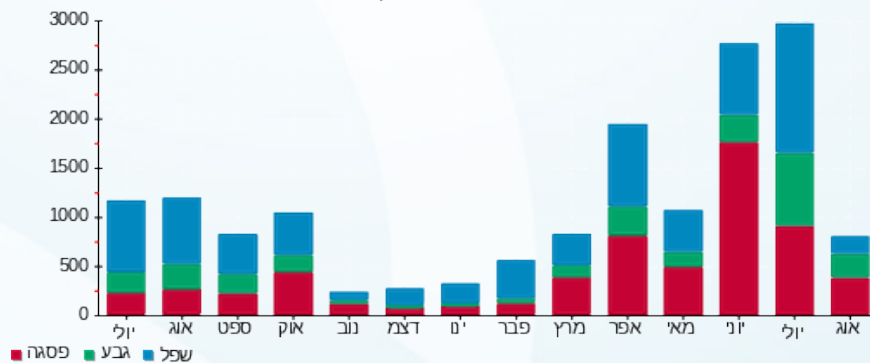

31/08/22 תאריך הפקה:
 23/08/22 תאריך קריאה נוכחית:
 26/07/22 תאריך קריאה קודמת:

שם דייר: אירוקס (קומה 11)
 שם אתר: מיקדן מגדלי שקל בני ברק

לקוח/ה נכבד/ה, אנו מתכבדים להגיש את חישוב צריכת החשמל לתקופה 26/07/22 - 23/08/22:

אירוקס (קומה 11) - 8 - 00025494(3x63)

| סוג תעריף | סוג צריכה | קריאה קודמת | קריאה נוכחית | סה"כ צריכה בקוט"ש | מחיר לקוט"ש בא"ג | סה"כ לתשלום |
|--------------------------|-----------|-------------|--------------|-------------------|------------------|-------------|
| פרטי חשבון עבור תאריכים: | | | | | | |
| | | 26/07/22 | 31/07/22 | | | |
| 777 | פסגה | 399,200.91 | 399,807.78 | 606.87 | 102.32 | 620.95 ₪ |
| 778 | גבע | 110,933.10 | 111,360.67 | 427.57 | 46.62 | 199.33 ₪ |
| 779 | שפל | 304,041.55 | 304,612.36 | 570.82 | 32.18 | 183.69 ₪ |
| פרטי חשבון עבור תאריכים: | | | | | | |
| | | 01/08/22 | 23/08/22 | | | |
| 777 | פסגה | 399,807.78 | 402,120.13 | 2,312.35 | 113.01 | 2,613.19 ₪ |
| 778 | גבע | 111,360.67 | 112,809.85 | 1,449.18 | 50.82 | 736.47 ₪ |
| 779 | שפל | 304,612.36 | 306,022.95 | 1,410.58 | 34.80 | 490.88 ₪ |

סה"כ לדייר:

| פסגה | גבע | שפל | סה"כ | שיא ביקוש |
|------------|----------|----------|------------|-----------|
| 2,919.22 | 1,876.75 | 1,981.40 | 6,777.36 | 49.04 |
| ₪ 3,234.13 | ₪ 935.80 | ₪ 674.57 | ₪ 4,844.51 | |

סה"כ צריכה
סה"כ לתשלום

| | | |
|------------|--|------------------|
| 214.45 ₪ | תשלום קבוע תשלום עבור גודל חיבור בKVA (3x63) סה"כ מע"מ 17.00% | |
| 10.95 ₪ | | |
| 5,069.91 ₪ | | |
| 861.88 ₪ | | |
| 5,931.79 ₪ | סה"כ לתשלום | כולל מע"מ |

התפלגות חיוב בש"ח לפי תע"ז

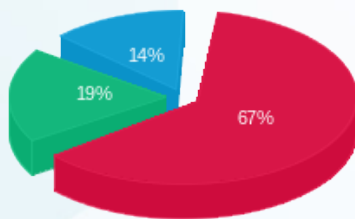

פסגה (3,234.13 ₪)
 גבע (935.80 ₪)
 שפל (674.57 ₪)

הסטוריית צריכה בקוט"ש

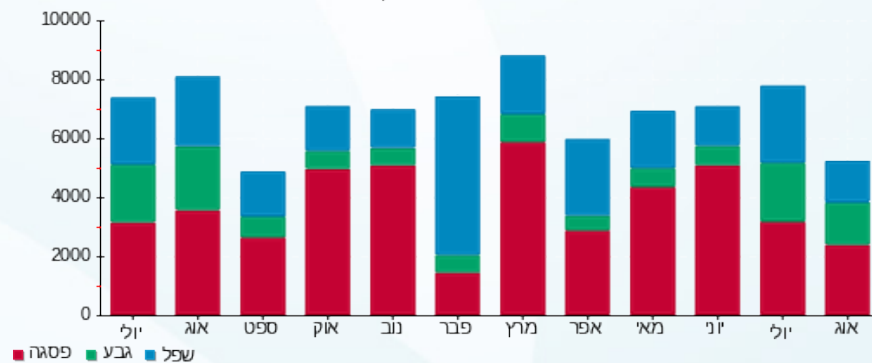



31/08/22 תאריך הפקה:
 23/08/22 תאריך קריאה נוכחית:
 26/07/22 תאריך קריאה קודמת:

שם דייר: בגיר בע"מ (מחסן)
 שם אתר: מיקדן מגדלי שקל בני ברק

לקוח/ה נכבד/ה, אנו מתכבדים להגיש את חישוב צריכת החשמל לתקופה 26/07/22 - 23/08/22:

בגיר בע"מ (מחסן) - 7 - 00023847 (3x40)

| סוג תעריף | סוג צריכה | קריאה קודמת | קריאה נוכחית | סה"כ צריכה בקוט"ש | מחיר לקוט"ש בא"ג | סה"כ לתשלום |
|--------------------------|-----------|-------------|--------------|-------------------|------------------|-------------|
| פרטי חשבון עבור תאריכים: | | | | | | |
| 777 | פסגה | 26/07/22 | 31/07/22 | 39.51 | 102.32 | 40.43 ₪ |
| 778 | גבע | 21,263.06 | 21,286.63 | 23.57 | 46.62 | 10.99 ₪ |
| 779 | שפל | 20,895.85 | 20,904.77 | 8.92 | 32.18 | 2.87 ₪ |
| פרטי חשבון עבור תאריכים: | | | | | | |
| 777 | פסגה | 61,786.46 | 61,963.12 | 176.66 | 113.01 | 199.64 ₪ |
| 778 | גבע | 21,286.63 | 21,398.49 | 111.86 | 50.82 | 56.85 ₪ |
| 779 | שפל | 20,904.77 | 20,948.65 | 43.88 | 34.80 | 15.27 ₪ |

סה"כ לדייר:

| פסגה | גבע | שפל | סה"כ | שיא ביקוש |
|----------|---------|---------|----------|-----------|
| 216.17 | 135.43 | 52.80 | 404.40 | 5.41 |
| ₪ 240.07 | ₪ 67.84 | ₪ 18.14 | ₪ 326.05 | |

סה"כ צריכה
 סה"כ לתשלום

| | | |
|----------|--|--------------------|
| 38.53 ₪ | תשלום קבוע תשלום עבור גודל חיבור בKVA (3x40) סה"כ מע"מ 17.00% | סה"כ לתשלום |
| 6.95 ₪ | | |
| 371.53 ₪ | | |
| 63.16 ₪ | | |
| 434.69 ₪ | כולל מע"מ | |

התפלגות חיוב בש"ח לפי תע"ז

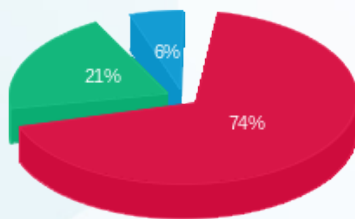

פסגה (240.07 ₪)
 גבע (67.84 ₪)
 שפל (18.14 ₪)

הסטוריית צריכה בקוט"ש

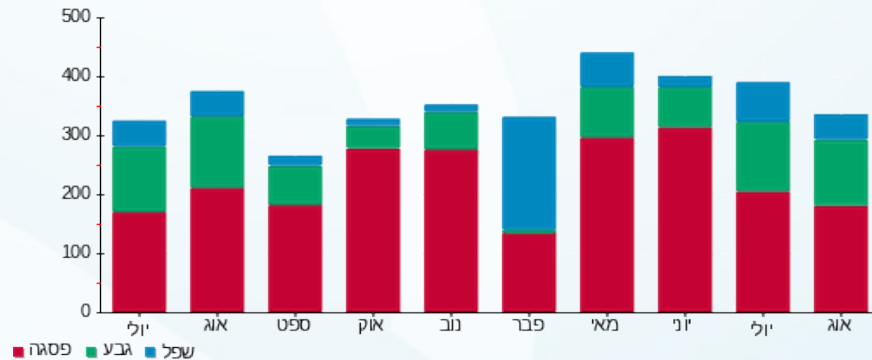

31/08/22 תאריך הפקה:
 23/08/22 תאריך קריאה נוכחית:
 26/07/22 תאריך קריאה קודמת:

שם דייר: בגיר בע"מ (ק.קרקע)
 שם אתר: מיקדן מגדלי שקל בני ברק

לקוח/ה נכבד/ה, אנו מתכבדים להגיש את חישוב צריכת החשמל לתקופה 26/07/22 - 23/08/22:

בגיר בע"מ (ק.קרקע) - 2 - 00023847(3x50)

| סוג תעריף | סוג צריכה | קריאה קודמת | קריאה נוכחית | סה"כ צריכה בקוט"ש | מחיר לקוט"ש בא"ג | סה"כ לתשלום |
|--------------------------|-----------|-------------|--------------|-------------------|------------------|-------------|
| פרטי חשבון עבור תאריכים: | | | | | | |
| 777 | פסגה | 26/07/22 | 31/07/22 | 630.11 | 102.32 | 644.72 ₪ |
| 778 | גבע | 271,694.71 | 272,050.68 | 355.97 | 46.62 | 165.95 ₪ |
| 779 | שפל | 164,963.85 | 165,123.47 | 159.62 | 32.18 | 51.37 ₪ |
| פרטי חשבון עבור תאריכים: | | | | | | |
| 777 | פסגה | 670,222.33 | 672,803.89 | 2,581.56 | 113.01 | 2,917.42 ₪ |
| 778 | גבע | 272,050.68 | 273,616.07 | 1,565.39 | 50.82 | 795.53 ₪ |
| 779 | שפל | 165,123.47 | 165,827.90 | 704.43 | 34.80 | 245.14 ₪ |

סה"כ לדייר:

| פסגה | גבע | שפל | סה"כ | שיא ביקוש |
|------------|----------|----------|------------|-----------|
| 3,211.66 | 1,921.36 | 864.05 | 5,997.08 | 55.91 |
| ₪ 3,562.14 | ₪ 961.48 | ₪ 296.51 | ₪ 4,820.14 | |

| תשלום קבוע | תשלום עבור גודל חיבור בKVA (3x50) | סה"כ | מע"מ 17.00% | סה"כ לתשלום | כולל מע"מ |
|------------|-----------------------------------|------------|-------------|-------------|-----------|
| 214.45 ₪ | 8.69 ₪ | 5,043.27 ₪ | 857.36 ₪ | 5,900.63 ₪ | |

התפלגות חיוב בש"ח לפי תעו"ז

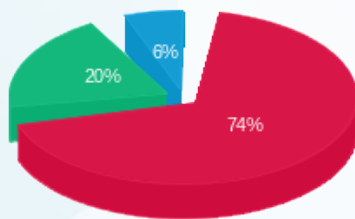

■ פסגה (₪ 3,562.14)
 ■ גבע (₪ 961.48)
 ■ שפל (₪ 296.51)

הסטוריית צריכה בקוט"ש

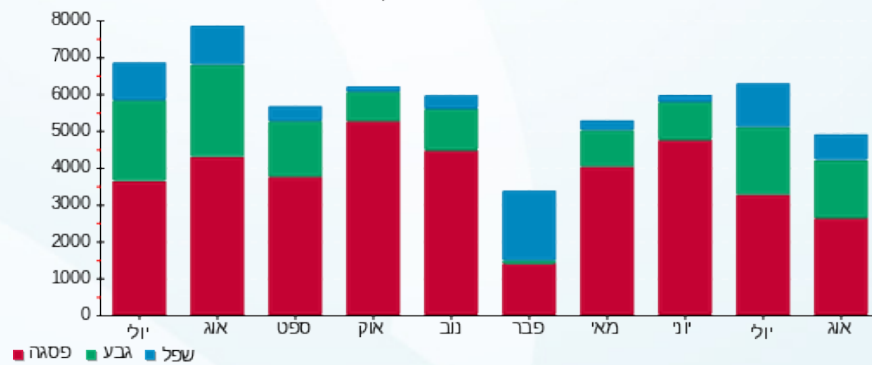

31/08/22 תאריך הפקה:
 23/08/22 תאריך קריאה נוכחית:
 26/07/22 תאריך קריאה קודמת:

שם דייר: בזאר הדרום (ק.קרקע)
 שם אתר: מיקדן מגדלי שקל בני ברק

לקוח/ה נכבד/ה, אנו מתכבדים להגיש את חישוב צריכת החשמל לתקופה 26/07/22 - 23/08/22:

בזאר הדרום (ק.קרקע) - 3 - 00022657(3x200)

| סוג תעריף | סוג צריכה | קריאה קודמת | קריאה נוכחית | סה"כ צריכה בקוט"ש | מחיר לקוט"ש בא"ג | סה"כ לתשלום |
|--------------------------|-----------|-------------|--------------|-------------------|------------------|-------------|
| פרטי חשבון עבור תאריכים: | | | | | | |
| | | 26/07/22 | 31/07/22 | | | |
| 777 | פסגה | 765,477.26 | 766,780.008 | 1,302.74 | 102.32 | 1,332.97 ₪ |
| 778 | גבע | 290,464.52 | 290,630.38 | 165.85 | 46.62 | 77.32 ₪ |
| 779 | שפל | 299,429.85 | 300,662.75 | 1,232.90 | 32.18 | 396.75 ₪ |
| פרטי חשבון עבור תאריכים: | | | | | | |
| | | 01/08/22 | 23/08/22 | | | |
| 777 | פסגה | 766,780.008 | 771,773.86 | 4,993.85 | 113.01 | 5,643.55 ₪ |
| 778 | גבע | 290,630.38 | 291,266.14 | 635.77 | 50.82 | 323.10 ₪ |
| 779 | שפל | 300,662.75 | 305,388.88 | 4,726.13 | 34.80 | 1,644.69 ₪ |

סה"כ לדייר:

| פסגה | גבע | שפל | סה"כ | שיא ביקוש |
|------------|----------|------------|------------|-----------|
| 6,296.60 | 801.62 | 5,959.04 | 13,057.25 | |
| ₪ 6,976.52 | ₪ 400.42 | ₪ 2,041.44 | ₪ 9,418.38 | |

| | | |
|-------------|---|------------------|
| 214.45 ₪ | תשלום קבוע תשלום עבור גודל חיבור בKVA (3x200) סה"כ מע"מ 17.00% | |
| 34.75 ₪ | | |
| 9,667.58 ₪ | | |
| 1,643.49 ₪ | | |
| 11,311.07 ₪ | סה"כ לתשלום | כולל מע"מ |

התפלגות חיוב בש"ח לפי תעו"ז

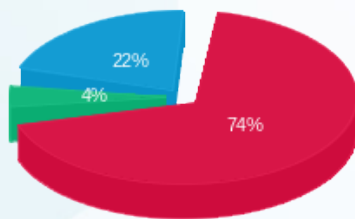

■ פסגה (₪ 6,976.52)
 ■ גבע (₪ 400.42)
 ■ שפל (₪ 2,041.44)

הסטוריית צריכה בקוט"ש

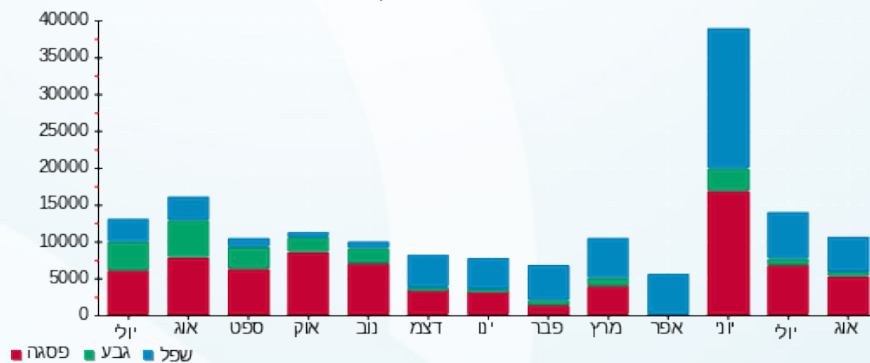

31/08/22 תאריך הפקה:
 23/08/22 תאריך קריאה נוכחית:
 26/07/22 תאריך קריאה קודמת:

שם דייר: בזק (קומה 1-)
 שם אתר: מיקדן מגדלי שקל בני ברק

לקוח/ה נכבד/ה, אנו מתכבדים להגיש את חישוב צריכת החשמל לתקופה 23/08/22 - 26/07/22:

בזק (קומה 1-) - 6 - 00025152 (0x0)

| סוג תעריף | סוג צריכה | קריאה קודמת | קריאה נוכחית | סה"כ צריכה בקוט"ש | מחיר לקוט"ש בא"ג | סה"כ לתשלום |
|--------------------------|-----------|-------------|--------------|-------------------|------------------|-------------|
| פרטי חשבון עבור תאריכים: | | | | | | |
| | | 26/07/22 | 31/07/22 | | | |
| 777 | פסגה | 104,723.35 | 104,739.34 | 15.99 | 102.32 | 16.36 ₪ |
| 778 | גבע | 48,189.98 | 48,205.90 | 15.92 | 46.62 | 7.42 ₪ |
| 779 | שפל | 145,070.87 | 145,120.79 | 49.92 | 32.18 | 16.07 ₪ |
| פרטי חשבון עבור תאריכים: | | | | | | |
| | | 01/08/22 | 23/08/22 | | | |
| 777 | פסגה | 104,739.34 | 104,807.59 | 68.24 | 113.01 | 77.12 ₪ |
| 778 | גבע | 48,205.90 | 48,273.89 | 67.99 | 50.82 | 34.55 ₪ |
| 779 | שפל | 145,120.79 | 145,299.42 | 178.63 | 34.80 | 62.16 ₪ |

סה"כ לדייר:

| פסגה | גבע | שפל | סה"כ | שיא ביקוש |
|---------|---------|---------|----------|-----------|
| 84.24 | 83.91 | 228.55 | 396.70 | 1.24 |
| ₪ 93.48 | ₪ 41.98 | ₪ 78.23 | ₪ 213.69 | |

סה"כ צריכה
 סה"כ לתשלום

| | | |
|----------|---|--|
| 38.53 ₪ | תשלום קבוע תשלום עבור גודל חיבור בKVA (0x0) סה"כ מע"מ 17.00% | סה"כ לתשלום כולל מע"מ |
| 0.00 ₪ | | |
| 252.22 ₪ | | |
| 42.88 ₪ | | |
| 295.09 ₪ | | |

התפלגות חיוב בש"ח לפי תעו"ז

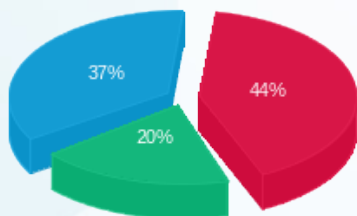

פסגה (93.48 ₪)
 גבע (41.98 ₪)
 שפל (78.23 ₪)

הסטוריית צריכה בקוט"ש

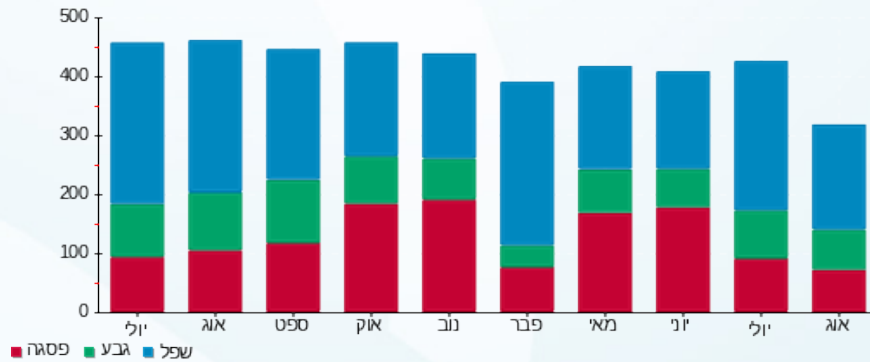



31/08/22 תאריך הפקה:
 23/08/22 תאריך קריאה נוכחית:
 26/07/22 תאריך קריאה קודמת:

שם דייר: בנט חיים (קומה -1)
 שם אתר: מיקדן מגדלי שקל בני ברק

לקוח/ה נכבד/ה, אנו מתכבדים להגיש את חישוב צריכת החשמל לתקופה 26/07/22 - 23/08/22:

בנט חיים (קומה -1) - 3 - 00025152(3x40)

| סוג תעריף | סוג צריכה | קריאה קודמת | קריאה נוכחית | סה"כ צריכה בקוט"ש | מחיר לקוט"ש בא"ג | סה"כ לתשלום |
|--------------------------|-----------|-------------|--------------|-------------------|------------------|-------------|
| פרטי חשבון עבור תאריכים: | | | | | | |
| | | 26/07/22 | 31/07/22 | | | |
| 777 | פסגה | 105,709.98 | 105,785.85 | 75.88 | 102.32 | 77.64 ₪ |
| 778 | גבע | 48,615.82 | 48,672.27 | 56.45 | 46.62 | 26.32 ₪ |
| 779 | שפל | 61,468.83 | 61,554.51 | 85.69 | 32.18 | 27.57 ₪ |
| פרטי חשבון עבור תאריכים: | | | | | | |
| | | 01/08/22 | 23/08/22 | | | |
| 777 | פסגה | 105,785.85 | 106,167.06 | 381.21 | 113.01 | 430.80 ₪ |
| 778 | גבע | 48,672.27 | 48,946.89 | 274.62 | 50.82 | 139.56 ₪ |
| 779 | שפל | 61,554.51 | 61,859.17 | 304.65 | 34.80 | 106.02 ₪ |

סה"כ לדייר:

| פסגה | גבע | שפל | סה"כ | שיא ביקוש |
|----------|----------|----------|----------|-----------|
| 457.08 | 331.07 | 390.34 | 1,178.49 | 11.01 |
| ₪ 508.44 | ₪ 165.88 | ₪ 133.59 | ₪ 807.91 | |

סה"כ צריכה
 סה"כ לתשלום

| | | |
|----------|--|--------------------|
| 38.53 ₪ | תשלום קבוע תשלום עבור גודל חיבור בKVA (3x40) סה"כ מע"מ 17.00% | סה"כ לתשלום |
| 6.95 ₪ | | |
| 853.39 ₪ | | |
| 145.08 ₪ | | |
| 998.47 ₪ | כולל מע"מ | |

התפלגות חיוב בש"ח לפי תעו"ז

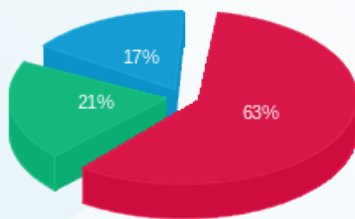

פסגה (508.44 ₪)
 גבע (165.88 ₪)
 שפל (133.59 ₪)

הסטוריית צריכה בקוט"ש

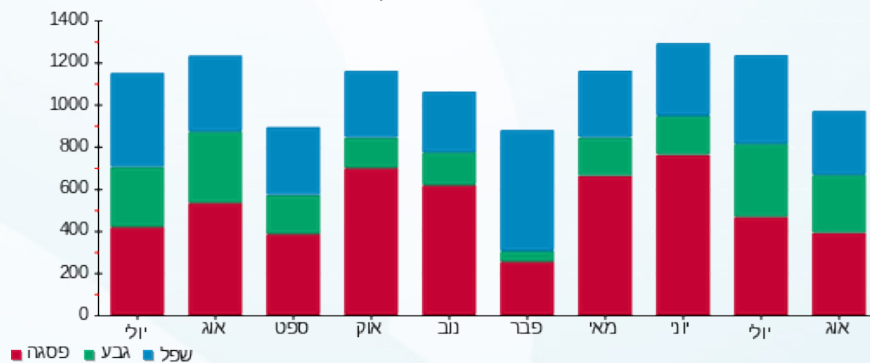



31/08/22 תאריך הפקדה:
 23/08/22 תאריך קריאה נוכחית:
 26/07/22 תאריך קריאה קודמת:

שם דייר: בנק הפועלים (ק.קרקע)
 שם אתר: מיקדן מגדלי שקל בני ברק

לקוח/ה נכבד/ה, אנו מתכבדים להגיש את חישוב צריכת החשמל לתקופה 26/07/22 - 23/08/22:

בנק הפועלים (ק.קרקע) - 6 - 00022657(3x250)

| סוג תעריף | סוג צריכה | קריאה קודמת | קריאה נוכחית | סה"כ צריכה בקוט"ש | מחיר לקוט"ש בא"ג | סה"כ לתשלום |
|--------------------------|-----------|--------------|--------------|-------------------|------------------|-------------|
| פרטי חשבון עבור תאריכים: | | | | | | |
| | | 26/07/22 | 31/07/22 | | | |
| 777 | פסגה | 1,044,313.91 | 1,045,216.79 | 902.88 | 102.32 | 923.83 ₪ |
| 778 | גבע | 530,289.53 | 530,459.52 | 169.99 | 46.62 | 79.25 ₪ |
| 779 | שפל | 583,656.25 | 584,645.90 | 989.65 | 32.18 | 318.47 ₪ |
| פרטי חשבון עבור תאריכים: | | | | | | |
| | | 01/08/22 | 23/08/22 | | | |
| 777 | פסגה | 1,045,216.79 | 1,048,677.83 | 3,461.04 | 113.01 | 3,911.32 ₪ |
| 778 | גבע | 530,459.52 | 531,111.16 | 651.64 | 50.82 | 331.16 ₪ |
| 779 | שפל | 584,645.90 | 588,439.57 | 3,793.67 | 34.80 | 1,320.20 ₪ |

סה"כ לדייר:

| פסגה | גבע | שפל | סה"כ | שיא ביקוש |
|------------|----------|------------|------------|-----------|
| 4,363.92 | 821.63 | 4,783.32 | 9,968.87 | |
| ₪ 4,835.15 | ₪ 410.41 | ₪ 1,638.67 | ₪ 6,884.23 | |

סה"כ צריכה
 סה"כ לתשלום

| | | |
|------------|---|------------------|
| 214.45 ₪ | תשלום קבוע תשלום עבור גודל חיבור בKVA (3x250) סה"כ מע"מ 17.00% | |
| 43.44 ₪ | | |
| 7,142.12 ₪ | | |
| 1,214.16 ₪ | | |
| 8,356.28 ₪ | סה"כ לתשלום | כולל מע"מ |

התפלגות חיוב בש"ח לפי תעו"ז

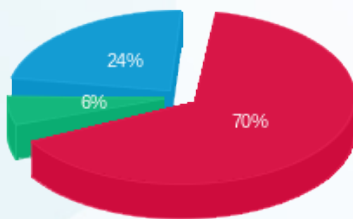

■ פסגה (₪ 4,835.15)
 ■ גבע (₪ 410.41)
 ■ שפל (₪ 1,638.67)

הסטוריית צריכה בקוט"ש

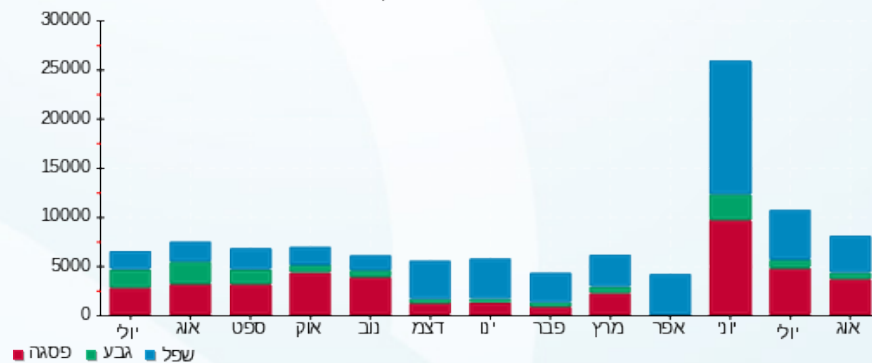



31/08/22 תאריך הפקה:
 23/08/22 תאריך קריאה נוכחית:
 26/07/22 תאריך קריאה קודמת:

שם דייר: ג.בן חורין (קומה 1)
 שם אתר: מיקדן מגדלי שקל בני ברק

לקוח/ה נכבד/ה, אנו מתכבדים להגיש את חישוב צריכת החשמל לתקופה 26/07/22 - 23/08/22:

ג.בן חורין (קומה 1) - 2 - 00025491(3x63)

| סוג תעריף | סוג צריכה | קריאה קודמת | קריאה נוכחית | סה"כ צריכה בקוט"ש | מחיר לקוט"ש בא"ג | סה"כ לתשלום |
|--------------------------|-----------|-------------|--------------|-------------------|------------------|-------------|
| פרטי חשבון עבור תאריכים: | | | | | | |
| | | 26/07/22 | 31/07/22 | | | |
| 777 | פסגה | 139,602.84 | 139,710.04 | 107.20 | 102.32 | 109.69 ₪ |
| 778 | גבע | 55,227.32 | 55,299.07 | 71.76 | 46.62 | 33.45 ₪ |
| 779 | שפל | 100,790.05 | 100,887.99 | 97.94 | 32.18 | 31.52 ₪ |
| פרטי חשבון עבור תאריכים: | | | | | | |
| | | 01/08/22 | 23/08/22 | | | |
| 777 | פסגה | 139,710.04 | 140,138.39 | 428.35 | 113.01 | 484.07 ₪ |
| 778 | גבע | 55,299.07 | 55,557.72 | 258.65 | 50.82 | 131.45 ₪ |
| 779 | שפל | 100,887.99 | 101,221.03 | 333.04 | 34.80 | 115.90 ₪ |

סה"כ לדייר:

| פסגה | גבע | שפל | סה"כ | שיא ביקוש |
|----------|----------|----------|----------|-----------|
| 535.55 | 330.41 | 430.98 | 1,296.93 | 10.92 |
| ₪ 593.77 | ₪ 164.90 | ₪ 147.41 | ₪ 906.08 | |

סה"כ צריכה
 סה"כ לתשלום

| | | |
|------------|--|--------------------|
| 38.53 ₪ | תשלום קבוע תשלום עבור גודל חיבור בKVA (3x63) סה"כ מע"מ 17.00% | סה"כ לתשלום |
| 10.95 ₪ | | |
| 955.56 ₪ | | |
| 162.44 ₪ | | |
| 1,118.00 ₪ | כולל מע"מ | |

התפלגות חיוב בש"ח לפי תעו"ז

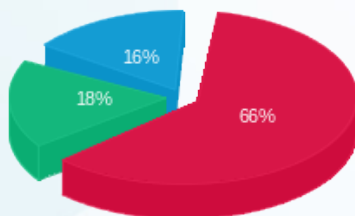

פסגה (₪ 593.77)
 גבע (₪ 164.90)
 שפל (₪ 147.41)

הסטוריית צריכה בקוט"ש

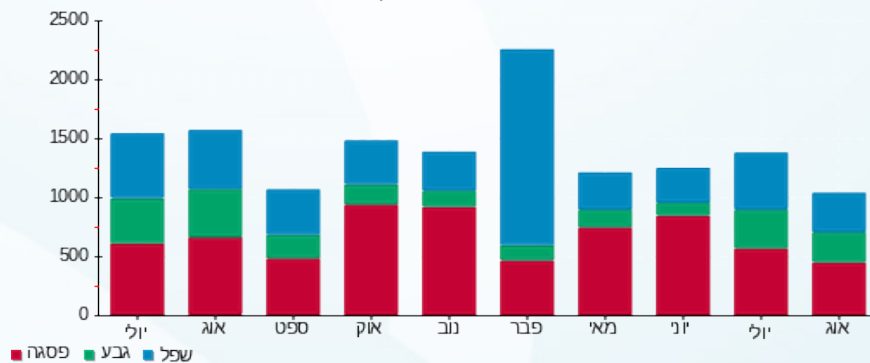



31/08/22 תאריך הפקה:
 23/08/22 תאריך קריאה נוכחית:
 26/07/22 תאריך קריאה קודמת:

שם דייר: גוד פארם (ק.קרקע)
 שם אתר: מיקדן מגדלי שקל בני ברק

לקוח/ה נכבד/ה, אנו מתכבדים להגיש את חישוב צריכת החשמל לתקופה 26/07/22 - 23/08/22:

גוד פארם (ק.קרקע) - 7 - 00022657 (3x100)

| סוג תעריף | סוג צריכה | קריאה קודמת | קריאה נוכחית | סה"כ צריכה בקוט"ש | מחיר לקוט"ש בא"ג | סה"כ לתשלום |
|--------------------------|-----------|-------------|--------------|-------------------|------------------|-------------|
| פרטי חשבון עבור תאריכים: | | | | | | |
| | | 26/07/22 | 31/07/22 | | | |
| 777 | פסגה | 156,040.26 | 156,379.50 | 339.24 | 102.32 | 347.11 ₪ |
| 778 | גבע | 90,330.56 | 90,381.37 | 50.81 | 46.62 | 23.69 ₪ |
| 779 | שפל | 55,201.34 | 55,497.66 | 296.32 | 32.18 | 95.35 ₪ |
| פרטי חשבון עבור תאריכים: | | | | | | |
| | | 01/08/22 | 23/08/22 | | | |
| 777 | פסגה | 156,379.50 | 157,679.92 | 1,300.42 | 113.01 | 1,469.60 ₪ |
| 778 | גבע | 90,381.37 | 90,576.13 | 194.76 | 50.82 | 98.98 ₪ |
| 779 | שפל | 55,497.66 | 56,633.53 | 1,135.88 | 34.80 | 395.29 ₪ |

סה"כ לדייר:

| שיא ביקוש | סה"כ | שפל | גבע | פסגה | סה"כ צריכה |
|-----------|------------|----------|----------|------------|-------------|
| | 3,317.43 | 1,432.19 | 245.57 | 1,639.66 | סה"כ לתשלום |
| | 2,430.02 ₪ | 490.64 ₪ | 122.67 ₪ | 1,816.72 ₪ | |

| | | |
|------------|---|--|
| 214.45 ₪ | תשלום קבוע תשלום עבור גודל חיבור בKVA (3x100) סה"כ מע"מ 17.00% | סה"כ לתשלום כולל מע"מ |
| 17.38 ₪ | | |
| 2,661.85 ₪ | | |
| 452.51 ₪ | | |
| 3,114.36 ₪ | | |

התפלגות חיוב בש"ח לפי תעו"ז

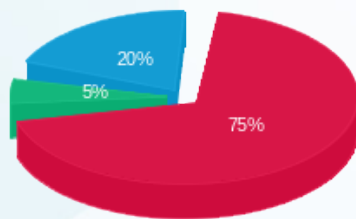

■ פסגה (1,816.72 ₪)
 ■ גבע (122.67 ₪)
 ■ שפל (490.64 ₪)

הסטוריית צריכה בקוט"ש

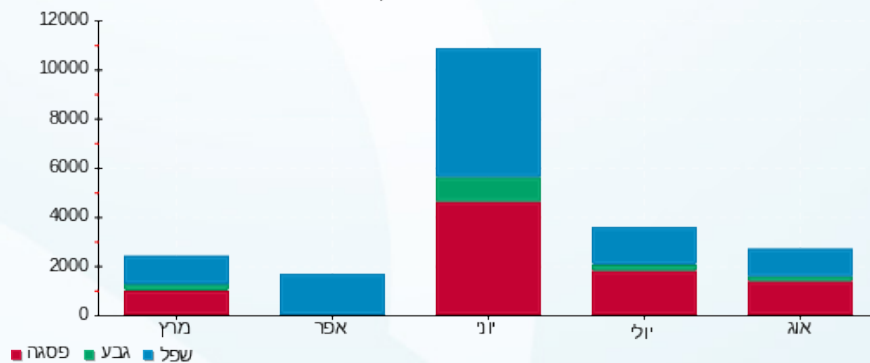



31/08/22 תאריך הפקה:
 23/08/22 תאריך קריאה נוכחית:
 26/07/22 תאריך קריאה קודמת:

שם דייר: גרינהויז מאיר (קומה 8)
 שם אתר: מיקדן מגדלי שקל בני ברק

לקוח/ה נכבד/ה, אנו מתכבדים להגיש את חישוב צריכת החשמל לתקופה 26/07/22 - 23/08/22:

גרינהויז מאיר (קומה 8) - 3 - 00024957(3x40)

| סוג תעריף | סוג צריכה | קריאה קודמת | קריאה נוכחית | סה"כ צריכה בקוט"ש | מחיר לקוט"ש בא"ג | סה"כ לתשלום |
|--------------------------|-----------|-------------|--------------|-------------------|------------------|-------------|
| פרטי חשבון עבור תאריכים: | | | | | | |
| 777 | פסגה | 26/07/22 | 31/07/22 | 51.32 | 102.32 | 52.51 ₪ |
| 778 | גבע | 32,500.75 | 32,528.92 | 28.17 | 46.62 | 13.13 ₪ |
| 779 | שפל | 50,460.75 | 50,501.76 | 41.02 | 32.18 | 13.20 ₪ |
| פרטי חשבון עבור תאריכים: | | | | | | |
| 777 | פסגה | 01/08/22 | 23/08/22 | 201.94 | 113.01 | 228.21 ₪ |
| 778 | גבע | 32,528.92 | 32,629.77 | 100.85 | 50.82 | 51.25 ₪ |
| 779 | שפל | 50,501.76 | 50,634.87 | 133.11 | 34.80 | 46.32 ₪ |

סה"כ לדייר:

| פסגה | גבע | שפל | סה"כ | שיא ביקוש |
|----------|---------|---------|----------|-----------|
| 253.26 | 129.02 | 174.13 | 556.40 | 5.93 |
| ₪ 280.72 | ₪ 64.38 | ₪ 59.52 | ₪ 404.62 | |

סה"כ צריכה
 סה"כ לתשלום

| | | |
|----------|--|--------------------|
| 38.53 ₪ | תשלום קבוע תשלום עבור גודל חיבור בKVA (3x40) סה"כ מע"מ 17.00% | סה"כ לתשלום |
| 6.95 ₪ | | |
| 450.10 ₪ | | |
| 76.52 ₪ | | |
| 526.62 ₪ | כולל מע"מ | |

התפלגות חיוב בש"ח לפי תע"ז

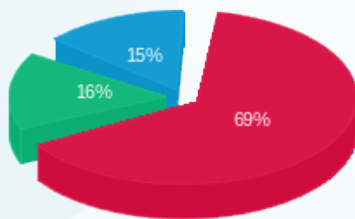

פסגה (280.72 ₪)
 גבע (64.38 ₪)
 שפל (59.52 ₪)

הסטוריית צריכה בקוט"ש

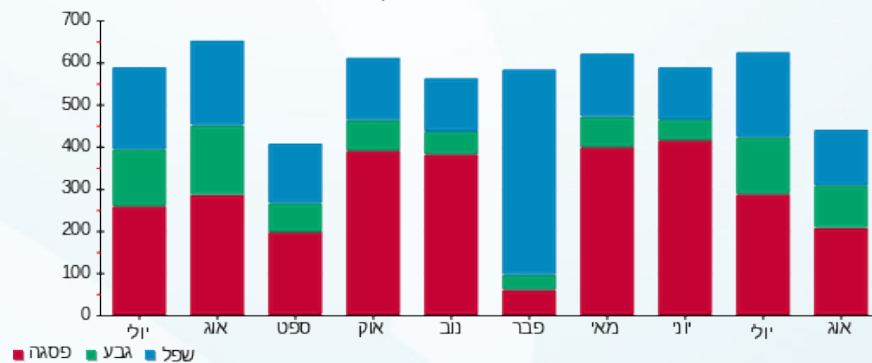

31/08/22 תאריך הפקה:
 23/08/22 תאריך קריאה נוכחית:
 26/07/22 תאריך קריאה קודמת:

שם דייר: ד"ר פטר פרידמן (קומה 8)
 שם אתר: מיקדן מגדלי שקל בני ברק

לקוח/ה נכבד/ה, אנו מתכבדים להגיש את חישוב צריכת החשמל לתקופה 26/07/22 - 23/08/22:

ד"ר פטר פרידמן (קומה 8) - 6 - 00024957(3x40)

| סוג תעריף | סוג צריכה | קריאה קודמת | קריאה נוכחית | סה"כ צריכה בקוט"ש | מחיר לקוט"ש בא"ג | סה"כ לתשלום |
|--------------------------|-----------|-------------|--------------|-------------------|------------------|-------------|
| פרטי חשבון עבור תאריכים: | | | | | | |
| 777 | פסגה | 26/07/22 | 31/07/22 | 33.91 | 102.32 | 34.70 ₪ |
| 778 | גבע | 24,995.43 | 25,016.97 | 21.54 | 46.62 | 10.04 ₪ |
| 779 | שפל | 38,489.75 | 38,522.59 | 32.84 | 32.18 | 10.57 ₪ |
| פרטי חשבון עבור תאריכים: | | | | | | |
| 777 | פסגה | 01/08/22 | 23/08/22 | 68.37 | 113.01 | 77.27 ₪ |
| 778 | גבע | 25,016.97 | 25,058.49 | 41.52 | 50.82 | 21.10 ₪ |
| 779 | שפל | 38,522.59 | 38,572.65 | 50.07 | 34.80 | 17.42 ₪ |

סה"כ לדייר:

| פסגה | גבע | שפל | סה"כ | שיא ביקוש |
|----------|---------|---------|----------|-----------|
| 102.29 | 63.06 | 82.91 | 248.25 | 4.63 |
| ₪ 111.97 | ₪ 31.14 | ₪ 27.99 | ₪ 171.10 | |

סה"כ צריכה
 סה"כ לתשלום

| | | |
|----------|--|--------------------|
| 38.53 ₪ | תשלום קבוע תשלום עבור גודל חיבור בKVA (3x40) סה"כ מע"מ 17.00% | סה"כ לתשלום |
| 6.95 ₪ | | |
| 216.58 ₪ | | |
| 36.82 ₪ | | |
| 253.40 ₪ | כולל מע"מ | |

התפלגות חיוב בש"ח לפי תעו"ז

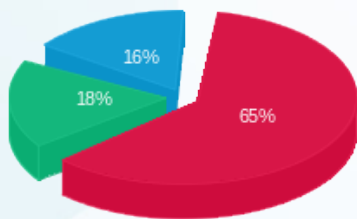

פסגה (111.97 ₪)
 גבע (31.14 ₪)
 שפל (27.99 ₪)

הסטוריית צריכה בקוט"ש

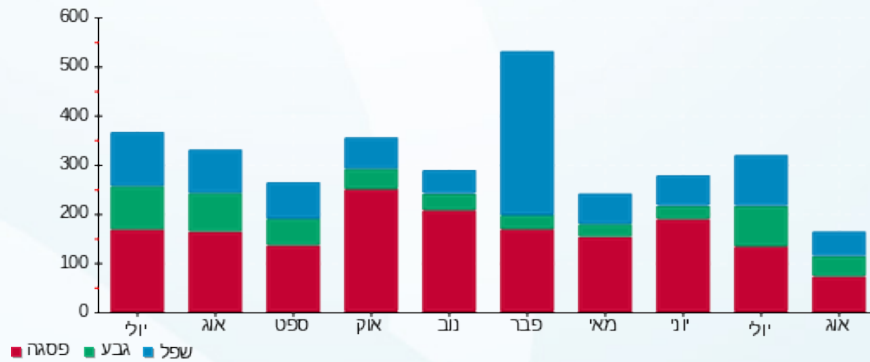

31/08/22 תאריך הפקה:
 23/08/22 תאריך קריאה נוכחית:
 26/07/22 תאריך קריאה קודמת:

שם דייר: ד.א שרון (קומה 8)
 שם אתר: מיקדן מגדלי שקל בני ברק

לקוח/ה נכבד/ה, אנו מתכבדים להגיש את חישוב צריכת החשמל לתקופה 26/07/22 - 23/08/22:

ד.א שרון (קומה 8) - 8 - 00024957(3x50)

| סוג תעריף | סוג צריכה | קריאה קודמת | קריאה נוכחית | סה"כ צריכה בקוט"ש | מחיר לקוט"ש בא"ג | סה"כ לתשלום |
|--------------------------|-----------|-------------|--------------|-------------------|------------------|-------------|
| פרטי חשבון עבור תאריכים: | | | | | | |
| 777 | פסגה | 26/07/22 | 31/07/22 | 51.38 | 102.32 | 52.57 ₪ |
| 778 | גבע | 35,715.04 | 35,729.26 | 14.21 | 46.62 | 6.63 ₪ |
| 779 | שפל | 47,108.25 | 47,121.07 | 12.82 | 32.18 | 4.12 ₪ |
| פרטי חשבון עבור תאריכים: | | | | | | |
| 777 | פסגה | 83,731.60 | 83,914.28 | 182.68 | 113.01 | 206.45 ₪ |
| 778 | גבע | 35,729.26 | 35,800.73 | 71.47 | 50.82 | 36.32 ₪ |
| 779 | שפל | 47,121.07 | 47,166.58 | 45.52 | 34.80 | 15.84 ₪ |

סה"כ לדייר:

| פסגה | גבע | שפל | סה"כ | שיא ביקוש |
|----------|---------|---------|----------|-----------|
| 234.06 | 85.68 | 58.33 | 378.07 | 4.97 |
| ₪ 259.02 | ₪ 42.95 | ₪ 19.96 | ₪ 321.93 | |

סה"כ צריכה
 סה"כ לתשלום

| תשלום קבוע | תשלום עבור גודל חיבור בKVA (3x50) | סה"כ | מע"מ 17.00% | סה"כ לתשלום | כולל מע"מ |
|------------|-----------------------------------|----------|-------------|-------------|-----------|
| 38.53 ₪ | 8.69 ₪ | 369.15 ₪ | 62.75 ₪ | 431.90 ₪ | |

התפלגות חיוב בש"ח לפי תע"ז

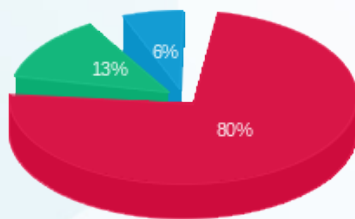

פסגה (259.02 ₪)
 גבע (42.95 ₪)
 שפל (19.96 ₪)

הסטוריית צריכה בקוט"ש

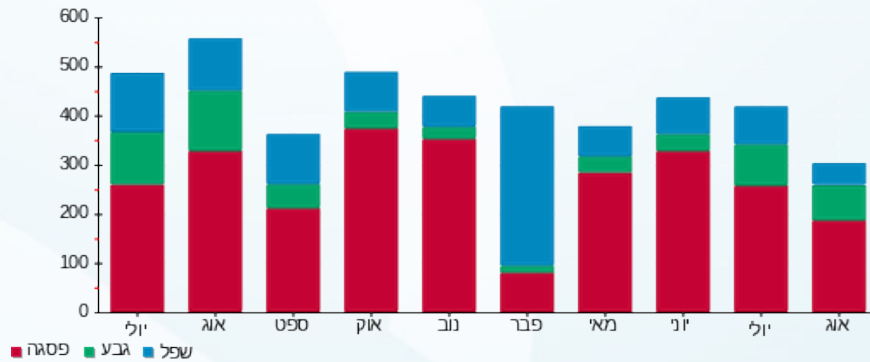

31/08/22 תאריך הפקה:
 23/08/22 תאריך קריאה נוכחית:
 26/07/22 תאריך קריאה קודמת:

שם דייר: דחוח הלוי (קומה 8)
 שם אתר: מיקדן מגדלי שקל בני ברק

לקוח/ה נכבד/ה, אנו מתכבדים להגיש את חישוב צריכת החשמל לתקופה 26/07/22 - 23/08/22:

דחוח הלוי (קומה 8) - 1 - 00024957(3x50)

| סוג תעריף | סוג צריכה | קריאה קודמת | קריאה נוכחית | סה"כ צריכה בקוט"ש | מחיר לקוט"ש בא"ג | סה"כ לתשלום |
|--------------------------|-----------|-------------|--------------|-------------------|------------------|-------------|
| פרטי חשבון עבור תאריכים: | | | | | | |
| 777 | פסגה | 26/07/22 | 31/07/22 | 93.98 | 102.32 | 96.16 ₪ |
| 778 | גבע | 36,185.65 | 36,242.36 | 56.72 | 46.62 | 26.44 ₪ |
| 779 | שפל | 48,133.56 | 48,186.14 | 52.58 | 32.18 | 16.92 ₪ |
| פרטי חשבון עבור תאריכים: | | | | | | |
| 777 | פסגה | 97,188.78 | 97,550.51 | 361.73 | 113.01 | 408.79 ₪ |
| 778 | גבע | 36,242.36 | 36,434.78 | 192.42 | 50.82 | 97.79 ₪ |
| 779 | שפל | 48,186.14 | 48,350.60 | 164.46 | 34.80 | 57.23 ₪ |

סה"כ לדייר:

| פסגה | גבע | שפל | סה"כ | שיא ביקוש |
|----------|----------|---------|----------|-----------|
| 455.71 | 249.14 | 217.05 | 921.90 | 8.42 |
| ₪ 504.95 | ₪ 124.23 | ₪ 74.15 | ₪ 703.34 | |

סה"כ צריכה
 סה"כ לתשלום

| | | |
|----------|--|--------------------|
| 38.53 ₪ | תשלום קבוע תשלום עבור גודל חיבור בKVA (3x50) סה"כ מע"מ 17.00% | סה"כ לתשלום |
| 8.69 ₪ | | |
| 750.56 ₪ | | |
| 127.59 ₪ | | |
| 878.15 ₪ | כולל מע"מ | |

התפלגות חיוב בש"ח לפי תעו"ז

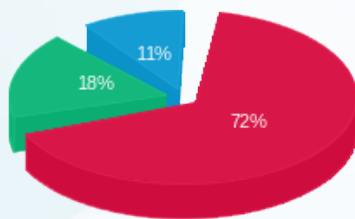

פסגה (₪ 504.95)
 גבע (₪ 124.23)
 שפל (₪ 74.15)

הסטוריית צריכה בקוט"ש

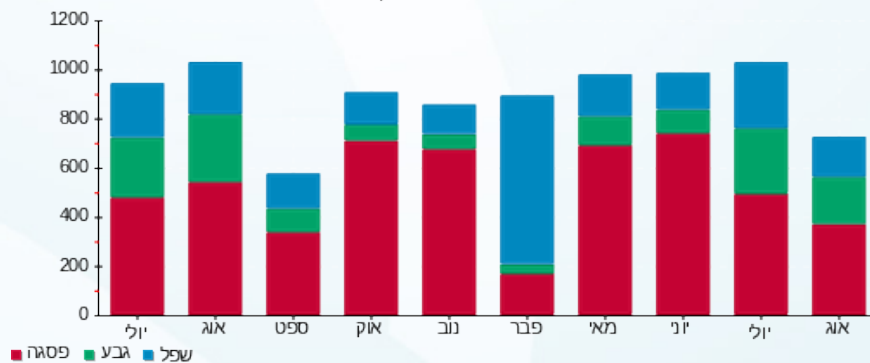

31/08/22 תאריך הפקה:
 23/08/22 תאריך קריאה נוכחית:
 26/07/22 תאריך קריאה קודמת:

שם דייר: די.בי.אי חדש
 שם אתר: מיקדן מגדלי שקל בני ברק

לקוח/ה נכבד/ה, אנו מתכבדים להגיש את חישוב צריכת החשמל לתקופה 26/07/22 - 23/08/22:

די.בי.אי חדש - 1 - 00023847 (3x63)

| סוג תעריף | סוג צריכה | קריאה קודמת | קריאה נוכחית | סה"כ צריכה בקוט"ש | מחיר לקוט"ש בא"ג | סה"כ לתשלום |
|--------------------------|-----------|-------------|--------------|-------------------|------------------|-------------|
| פרטי חשבון עבור תאריכים: | | | | | | |
| 777 | פסגה | 26/07/22 | 31/07/22 | 227.76 | 102.32 | 233.04 ₪ |
| 778 | גבע | 56,340.88 | 56,427.33 | 86.45 | 46.62 | 40.30 ₪ |
| 779 | שפל | 68,542.11 | 68,580.47 | 38.36 | 32.18 | 12.34 ₪ |
| פרטי חשבון עבור תאריכים: | | | | | | |
| 777 | פסגה | 161,718.29 | 162,544.08 | 825.80 | 113.01 | 933.23 ₪ |
| 778 | גבע | 56,427.33 | 56,767.92 | 340.59 | 50.82 | 173.09 ₪ |
| 779 | שפל | 68,580.47 | 68,772.75 | 192.28 | 34.80 | 66.91 ₪ |

סה"כ לדייר:

| פסגה | גבע | שפל | סה"כ | שיא ביקוש |
|------------|----------|---------|------------|-----------|
| 1,053.56 | 427.04 | 230.64 | 1,711.24 | 23.34 |
| ₪ 1,166.28 | ₪ 213.39 | ₪ 79.26 | ₪ 1,458.92 | |

סה"כ צריכה
 סה"כ לתשלום

| | |
|------------------|--|
| 214.45 ₪ | תשלום קבוע תשלום עבור גודל חיבור בKVA (3x63) סה"כ מע"מ 17.00% |
| 10.95 ₪ | |
| 1,684.32 ₪ | |
| 286.33 ₪ | |
| 1,970.66 ₪ | סה"כ לתשלום |
| כולל מע"מ | |

התפלגות חיוב בש"ח לפי תעו"ז

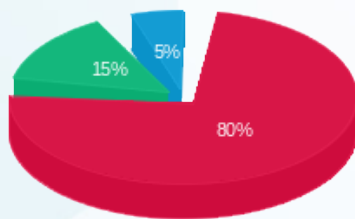

■ פסגה (₪ 1,166.28)
 ■ גבע (₪ 213.39)
 ■ שפל (₪ 79.26)

הסטוריית צריכה בקוט"ש

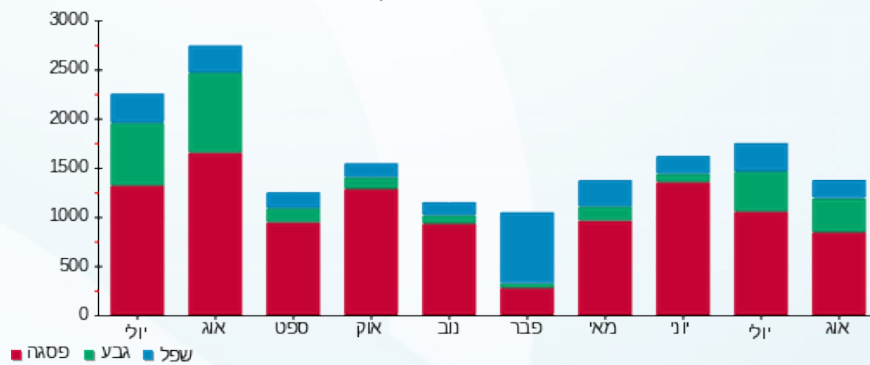

31/08/22 תאריך הפקה:
 23/08/22 תאריך קריאה נוכחית:
 26/07/22 תאריך קריאה קודמת:

שם דייר: דניאל מנוצרי חנות (ק.קרקע)
שם אתר: מיקדן מגדלי שקל בני ברק

לקוח/ה נכבד/ה, אנו מתכבדים להגיש את חישוב צריכת החשמל לתקופה 26/07/22 - 23/08/22:

דניאל מנוצרי חנות (ק.קרקע) - 7 - 00022143(3x40)

| סוג תעריף | סוג צריכה | קריאה קודמת | קריאה נוכחית | סה"כ צריכה בקוט"ש | מחיר לקוט"ש בא"ג | סה"כ לתשלום |
|--------------------------|-----------|-------------|--------------|-------------------|------------------|-------------|
| פרטי חשבון עבור תאריכים: | | | | | | |
| 777 | פסגה | 26/07/22 | 31/07/22 | 209.12 | 102.32 | 213.97 ₪ |
| 778 | גבע | 54,096.74 | 54,240.11 | 143.37 | 46.62 | 66.84 ₪ |
| 779 | שפל | 44,327.68 | 44,398.01 | 70.33 | 32.18 | 22.63 ₪ |
| פרטי חשבון עבור תאריכים: | | | | | | |
| 777 | פסגה | 132,784.29 | 133,660.43 | 876.15 | 113.01 | 990.13 ₪ |
| 778 | גבע | 54,240.11 | 54,830.23 | 590.12 | 50.82 | 299.90 ₪ |
| 779 | שפל | 44,398.01 | 44,626.69 | 228.68 | 34.80 | 79.58 ₪ |

סה"כ לדייר:

| פסגה | גבע | שפל | סה"כ | שיא ביקוש |
|------------|----------|----------|------------|-----------|
| 1,085.26 | 733.49 | 299.01 | 2,117.77 | 17.23 |
| ₪ 1,204.10 | ₪ 366.74 | ₪ 102.21 | ₪ 1,673.05 | |

סה"כ צריכה
סה"כ לתשלום

| תשלום קבוע | תשלום עבור גודל חיבור בKVA (3x40) | סה"כ | מע"מ 17.00% | סה"כ לתשלום | כולל מע"מ |
|------------|-----------------------------------|------------|-------------|-------------|-----------|
| 214.45 ₪ | 6.95 ₪ | 1,894.45 ₪ | 322.06 ₪ | 2,216.51 ₪ | |

התפלגות חיוב בש"ח לפי תעו"ז

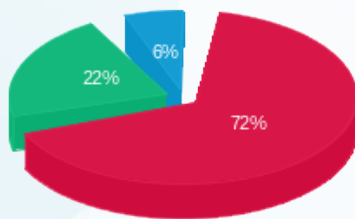

■ פסגה (₪ 1,204.10)
 ■ גבע (₪ 366.74)
 ■ שפל (₪ 102.21)

הסטוריית צריכה בקוט"ש

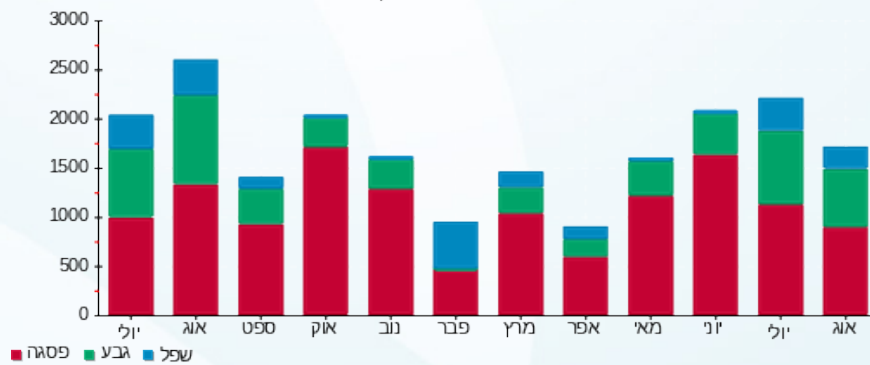



31/08/22 תאריך הפקה:
 23/08/22 תאריך קריאה נוכחית:
 26/07/22 תאריך קריאה קודמת:

שם דייר: דפוס ישורון מרתף
 שם אתר: מיקדן מגדלי שקל בני ברק

לקוח/ה נכבד/ה, אנו מתכבדים להגיש את חישוב צריכת החשמל לתקופה 26/07/22 - 23/08/22:

דפוס ישורון מרתף - 2 - 00022143(3x125)

| סוג תעריף | סוג צריכה | קריאה קודמת | קריאה נוכחית | סה"כ צריכה בקוט"ש | מחיר לקוט"ש בא"ג | סה"כ לתשלום |
|--------------------------|-----------|-------------|--------------|-------------------|------------------|-------------|
| פרטי חשבון עבור תאריכים: | | | | | | |
| | | 26/07/22 | 31/07/22 | | | |
| 777 | פסגה | 611,543.86 | 612,380.27 | 836.41 | 102.32 | 855.81 ₪ |
| 778 | גבע | 204,586.05 | 204,970.30 | 384.25 | 46.62 | 179.14 ₪ |
| 779 | שפל | 208,715.83 | 208,840.75 | 124.92 | 32.18 | 40.20 ₪ |
| פרטי חשבון עבור תאריכים: | | | | | | |
| | | 01/08/22 | 23/08/22 | | | |
| 777 | פסגה | 612,380.27 | 615,570.31 | 3,190.05 | 113.01 | 3,605.07 ₪ |
| 778 | גבע | 204,970.30 | 206,411.88 | 1,441.58 | 50.82 | 732.61 ₪ |
| 779 | שפל | 208,840.75 | 209,299.78 | 459.03 | 34.80 | 159.74 ₪ |

סה"כ לדייר:

| פסגה | גבע | שפל | סה"כ | שיא ביקוש |
|------------|----------|----------|------------|-----------|
| 4,026.45 | 1,825.83 | 583.95 | 6,436.23 | 67.57 |
| ₪ 4,460.88 | ₪ 911.75 | ₪ 199.94 | ₪ 5,572.57 | |

סה"כ צריכה
 סה"כ לתשלום

| תשלום קבוע | תשלום עבור גודל חיבור בKVA (3x125) | סה"כ | מע"מ 17.00% | סה"כ לתשלום | כולל מע"מ |
|------------|------------------------------------|------------|-------------|-------------|-----------|
| 214.45 ₪ | 21.72 ₪ | 5,808.74 ₪ | 987.49 ₪ | 6,796.23 ₪ | |

התפלגות חיוב בש"ח לפי תעו"ז

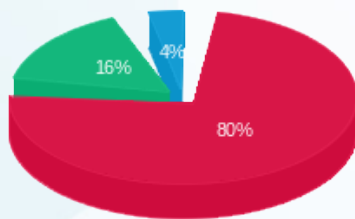

■ פסגה (₪ 4,460.88)
 ■ גבע (₪ 911.75)
 ■ שפל (₪ 199.94)

הסטוריית צריכה בקוט"ש

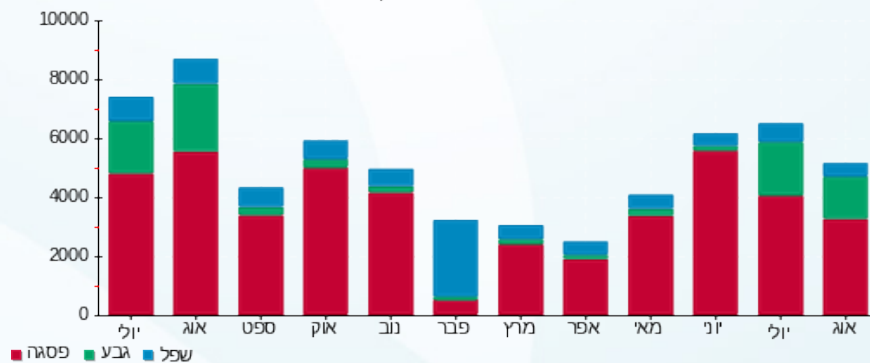

31/08/22 תאריך הפקה:
 23/08/22 תאריך קריאה נוכחית:
 26/07/22 תאריך קריאה קודמת:

שם דייר: הוצאת שבת פרנקל בע"מ
 שם אתר: מיקדן מגדלי שקל בני ברק

לקוח/ה נכבד/ה, אנו מתכבדים להגיש את חישוב צריכת החשמל לתקופה 26/07/22 - 23/08/22:

הוצאת שבת פרנקל בע"מ - 4 - 00025152(3x63)

| סוג תעריף | סוג צריכה | קריאה קודמת | קריאה נוכחית | סה"כ צריכה בקוט"ש | מחיר לקוט"ש בא"ג | סה"כ לתשלום |
|--------------------------|-----------|-------------|--------------|-------------------|------------------|-------------|
| פרטי חשבון עבור תאריכים: | | | | | | |
| 777 | פסגה | 26/07/22 | 31/07/22 | 62.81 | 102.32 | 79,705.28 |
| 778 | גבע | 40,248.65 | 40,279.38 | 30.73 | 46.62 | 79,642.47 |
| 779 | שפל | 58,660.92 | 58,673.30 | 12.38 | 32.18 | 40,279.38 |
| פרטי חשבון עבור תאריכים: | | | | | | |
| 777 | פסגה | 79,705.28 | 79,999.83 | 294.56 | 113.01 | 58,673.30 |
| 778 | גבע | 40,279.38 | 40,374.96 | 95.58 | 50.82 | 79,999.83 |
| 779 | שפל | 58,673.30 | 58,722.91 | 49.61 | 34.80 | 40,374.96 |

סה"כ לדייר:

| פסגה | גבע | שפל | סה"כ | שיא ביקוש |
|----------|---------|---------|----------|-----------|
| 357.37 | 126.31 | 62.00 | 545.67 | 10.74 |
| ₪ 397.15 | ₪ 62.90 | ₪ 21.25 | ₪ 481.30 | |

סה"כ צריכה
סה"כ לתשלום

| תשלום קבוע | תשלום עבור גודל חיבור בKVA (3x63) | סה"כ | מע"מ 17.00% | סה"כ לתשלום | כולל מע"מ |
|------------|-----------------------------------|----------|-------------|-------------|-----------|
| ₪ 38.53 | ₪ 10.95 | ₪ 530.77 | ₪ 90.23 | ₪ 621.01 | |

התפלגות חיוב בש"ח לפי תע"ז

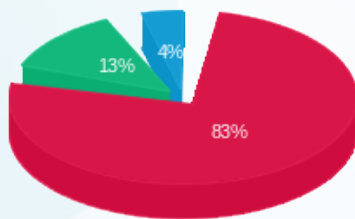

פסגה (₪ 397.15)
 גבע (₪ 62.90)
 שפל (₪ 21.25)

הסטוריית צריכה בקוט"ש

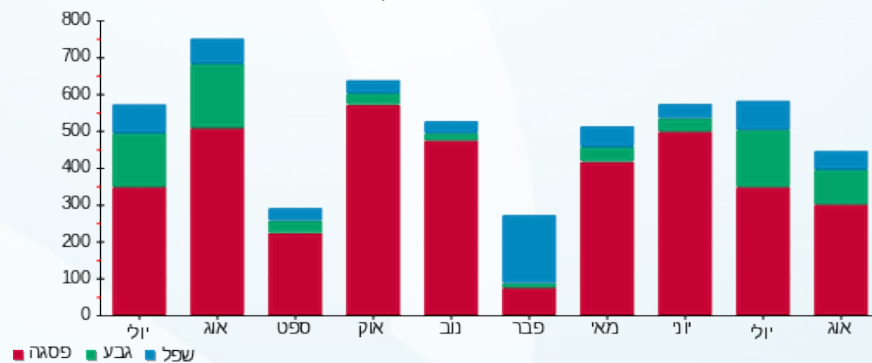

31/08/22 תאריך הפקה:
 23/08/22 תאריך קריאה נוכחית:
 26/07/22 תאריך קריאה קודמת:

שם דייר: היכל הרפואה (קומה 8)
 שם אתר: מיקדן מגדלי שקל בני ברק

לקוח/ה נכבד/ה, אנו מתכבדים להגיש את חישוב צריכת החשמל לתקופה 26/07/22 - 23/08/22:

היכל הרפואה (קומה 8) - 7 - 00024957(3x50)

| סוג תעריף | סוג צריכה | קריאה קודמת | קריאה נוכחית | סה"כ צריכה בקוט"ש | מחיר לקוט"ש בא"ג | סה"כ לתשלום |
|--------------------------|-----------|-------------|--------------|-------------------|------------------|-------------|
| פרטי חשבון עבור תאריכים: | | | | | | |
| 777 | פסגה | 26/07/22 | 31/07/22 | 45.41 | 102.32 | 111,061.05 |
| 778 | גבע | 44,354.97 | 44,386.03 | 31.07 | 46.62 | 111,015.64 |
| 779 | שפל | 58,984.49 | 59,014.30 | 29.81 | 32.18 | 44,386.03 |
| פרטי חשבון עבור תאריכים: | | | | | | |
| 777 | פסגה | 01/08/22 | 23/08/22 | 275.87 | 113.01 | 111,336.91 |
| 778 | גבע | 44,386.03 | 44,563.44 | 177.41 | 50.82 | 111,061.05 |
| 779 | שפל | 59,014.30 | 59,134.77 | 120.47 | 34.80 | 44,386.03 |

סה"כ לדייר:

| פסגה | גבע | שפל | סה"כ | שיא ביקוש |
|--------------|--------------|--------------|--------------|--------------|
| 321.28 | 208.47 | 150.28 | 680.04 | 8.04 |
| 111,015.64 ₪ | 111,015.64 ₪ | 111,015.64 ₪ | 111,015.64 ₪ | 111,015.64 ₪ |

| תשלום קבוע | תשלום עבור גודל חיבור ב KVA (3x50) | סה"כ | מע"מ 17.00% | סה"כ לתשלום | כולל מע"מ |
|------------|------------------------------------|----------|-------------|-------------|-----------|
| 38.53 ₪ | 8.69 ₪ | 561.60 ₪ | 95.47 ₪ | 657.07 ₪ | 657.07 ₪ |

התפלגות חיוב בש"ח לפי תע"ז

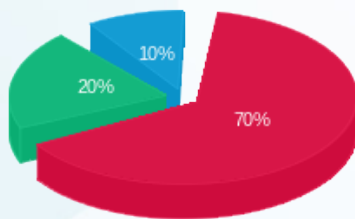

פסגה (358.22 ₪)
 גבע (104.64 ₪)
 שפל (51.52 ₪)

הסטוריית צריכה בקוט"ש

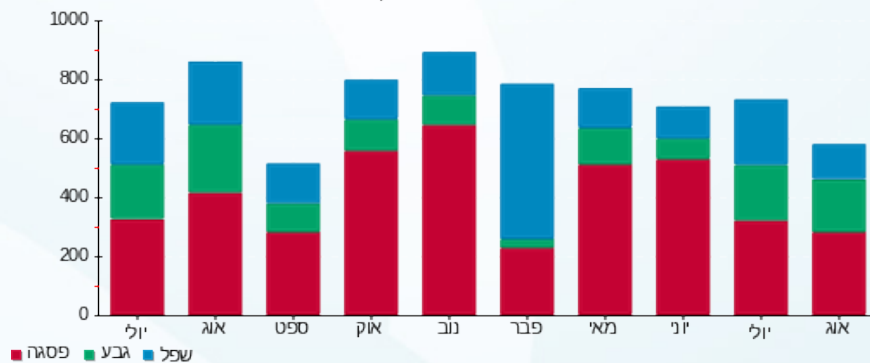

31/08/22 תאריך הפקה:
 23/08/22 תאריך קריאה נוכחית:
 26/07/22 תאריך קריאה קודמת:

שם דייר: הרמן תקשורת בע"מ (קומה 1-)
 שם אתר: מיקדן מגדלי שקל בני ברק

לקוח/ה נכבד/ה, אנו מתכבדים להגיש את חישוב צריכת החשמל לתקופה 26/07/22 - 23/08/22:

הרמן תקשורת בע"מ (קומה 1-) - 3 - 00024971 (0x0)

| סוג תעריף | סוג צריכה | קריאה קודמת | קריאה נוכחית | סה"כ צריכה בקוט"ש | מחיר לקוט"ש בא"ג | סה"כ לתשלום |
|--------------------------|-----------|-------------|--------------|-------------------|------------------|-------------|
| פרטי חשבון עבור תאריכים: | | | | | | |
| 777 | פסגה | 26/07/22 | 31/07/22 | 60.51 | 102.32 | 61.91 ₪ |
| 778 | גבע | 24,232.85 | 24,273.74 | 40.89 | 46.62 | 19.06 ₪ |
| 779 | שפל | 45,799.57 | 45,862.08 | 62.51 | 32.18 | 20.12 ₪ |
| פרטי חשבון עבור תאריכים: | | | | | | |
| 777 | פסגה | 01/08/22 | 23/08/22 | 244.73 | 113.01 | 276.57 ₪ |
| 778 | גבע | 24,273.74 | 24,464.63 | 190.89 | 50.82 | 97.01 ₪ |
| 779 | שפל | 45,862.08 | 46,093.24 | 231.16 | 34.80 | 80.45 ₪ |

סה"כ לדייר:

| פסגה | גבע | שפל | סה"כ | שיא ביקוש |
|----------|----------|----------|----------|-----------|
| 305.24 | 231.79 | 293.67 | 830.70 | 8.62 |
| ₪ 338.49 | ₪ 116.08 | ₪ 100.56 | ₪ 555.12 | |

סה"כ צריכה
 סה"כ לתשלום

| | | |
|----------|---|--------------------|
| 38.53 ₪ | תשלום קבוע תשלום עבור גודל חיבור בKVA (0x0) סה"כ מע"מ 17.00% | סה"כ לתשלום |
| 0.00 ₪ | | |
| 593.65 ₪ | | |
| 100.92 ₪ | | |
| 694.57 ₪ | כולל מע"מ | |

התפלגות חיוב בש"ח לפי תע"ז

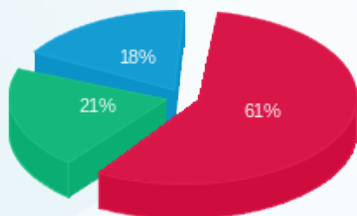

פסגה (₪ 338.49)
 גבע (₪ 116.08)
 שפל (₪ 100.56)

הסטוריית צריכה בקוט"ש

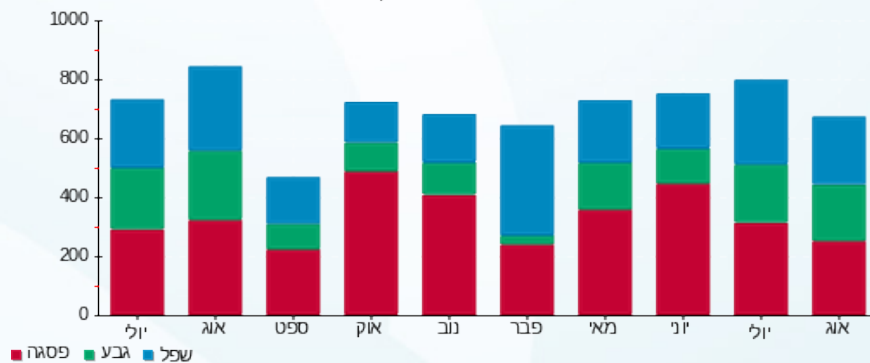

31/08/22 תאריך הפקה:
 23/08/22 תאריך קריאה נוכחית:
 26/07/22 תאריך קריאה קודמת:

שם דייר: חי סחר (שיווק ק.ר.) בע"מ
 שם אתר: מיקדן מגדלי שקל בני ברק

לקוח/ה נכבד/ה, אנו מתכבדים להגיש את חישוב צריכת החשמל לתקופה 26/07/22 - 23/08/22:

חי סחר (שיווק ק.ר.) בע"מ - 4 - 00025044(3x40)

| סוג תעריף | סוג צריכה | קריאה קודמת | קריאה נוכחית | סה"כ צריכה בקוט"ש | מחיר לקוט"ש בא"ג | סה"כ לתשלום |
|--------------------------|-----------|-------------|--------------|-------------------|------------------|-------------|
| פרטי חשבון עבור תאריכים: | | | | | | |
| 777 | פסגה | 26/07/22 | 31/07/22 | 50.67 | 102.32 | 51.85 ₪ |
| 778 | גבע | 24,746.45 | 24,777.40 | 30.96 | 46.62 | 14.43 ₪ |
| 779 | שפל | 43,899.30 | 43,949.89 | 50.59 | 32.18 | 16.28 ₪ |
| פרטי חשבון עבור תאריכים: | | | | | | |
| 777 | פסגה | 01/08/22 | 23/08/22 | 185.00 | 113.01 | 209.07 ₪ |
| 778 | גבע | 24,777.40 | 24,895.24 | 117.84 | 50.82 | 59.88 ₪ |
| 779 | שפל | 43,949.89 | 44,134.76 | 184.87 | 34.80 | 64.33 ₪ |

סה"כ לדייר:

| פסגה | גבע | שפל | סה"כ | שיא ביקוש |
|----------|---------|---------|----------|-----------|
| 235.67 | 148.79 | 235.46 | 619.93 | 4.74 |
| ₪ 260.92 | ₪ 74.32 | ₪ 80.61 | ₪ 415.85 | |

סה"כ צריכה
סה"כ לתשלום

| | | |
|----------|--|--|
| 38.53 ₪ | תשלום קבוע תשלום עבור גודל חיבור בKVA (3x40) סה"כ מע"מ 17.00% | סה"כ לתשלום כולל מע"מ |
| 6.95 ₪ | | |
| 461.33 ₪ | | |
| 78.43 ₪ | | |
| 539.76 ₪ | | |

התפלגות חיוב בש"ח לפי תע"ז

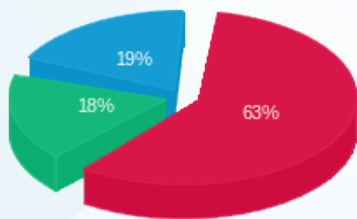

פסגה (260.92 ₪)
 גבע (74.32 ₪)
 שפל (80.61 ₪)

הסטוריית צריכה בקוט"ש

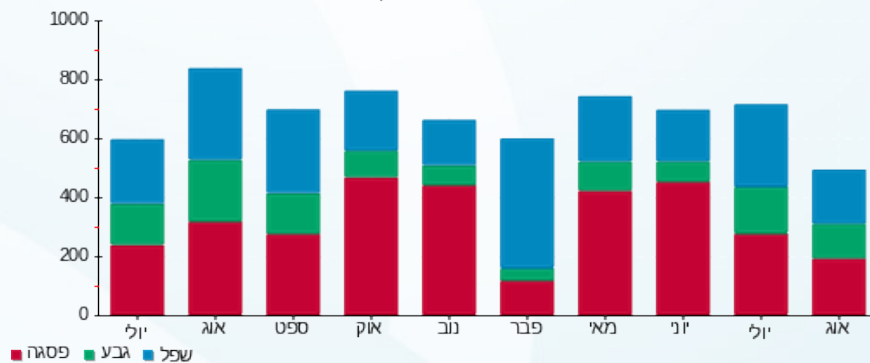

31/08/22 תאריך הפקה:
 23/08/22 תאריך קריאה נוכחית:
 26/07/22 תאריך קריאה קודמת:

שם דייר: חן יאיר (קומה 8)
 שם אתר: מיקדן מגדלי שקל בני ברק

לקוח/ה נכבד/ה, אנו מתכבדים להגיש את חישוב צריכת החשמל לתקופה 26/07/22 - 23/08/22:

חן יאיר (קומה 8) - 2 - 00024957(3x80)

| סוג תעריף | סוג צריכה | קריאה קודמת | קריאה נוכחית | סה"כ צריכה בקוט"ש | מחיר לקוט"ש בא"ג | סה"כ לתשלום |
|--------------------------|-----------|-------------|--------------|-------------------|------------------|-------------|
| פרטי חשבון עבור תאריכים: | | | | | | |
| 777 | פסגה | 26/07/22 | 31/07/22 | 97.33 | 102.32 | 174,823.02 |
| 778 | גבע | 92,071.70 | 92,116.93 | 45.23 | 46.62 | 174,725.68 |
| 779 | שפל | 103,712.96 | 103,775.48 | 62.52 | 32.18 | 92,116.93 |
| פרטי חשבון עבור תאריכים: | | | | | | |
| 777 | פסגה | 174,823.02 | 175,235.08 | 412.06 | 113.01 | 103,998.86 |
| 778 | גבע | 92,116.93 | 92,337.32 | 220.39 | 50.82 | 103,775.48 |
| 779 | שפל | 103,775.48 | 103,998.86 | 223.38 | 34.80 | 92,337.32 |

סה"כ לדייר:

| פסגה | גבע | שפל | סה"כ | שיא ביקוש |
|----------|----------|---------|----------|-----------|
| 509.39 | 265.62 | 285.90 | 1,060.91 | 9.33 |
| 565.26 ₪ | 133.09 ₪ | 97.85 ₪ | 796.21 ₪ | |

סה"כ צריכה
 סה"כ לתשלום

| | | |
|----------|--|--------------------|
| 38.53 ₪ | תשלום קבוע תשלום עבור גודל חיבור בKVA (3x80) סה"כ מע"מ 17.00% | סה"כ לתשלום |
| 13.90 ₪ | | |
| 848.64 ₪ | | |
| 144.27 ₪ | | |
| 992.90 ₪ | כולל מע"מ | |

התפלגות חיוב בש"ח לפי תע"ז

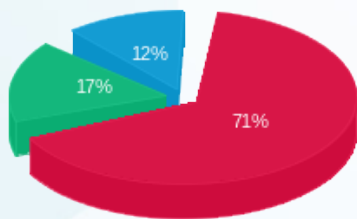

פסגה (565.26 ₪) 71%
 גבע (133.09 ₪) 17%
 שפל (97.85 ₪) 12%

הסטוריית צריכה בקוט"ש

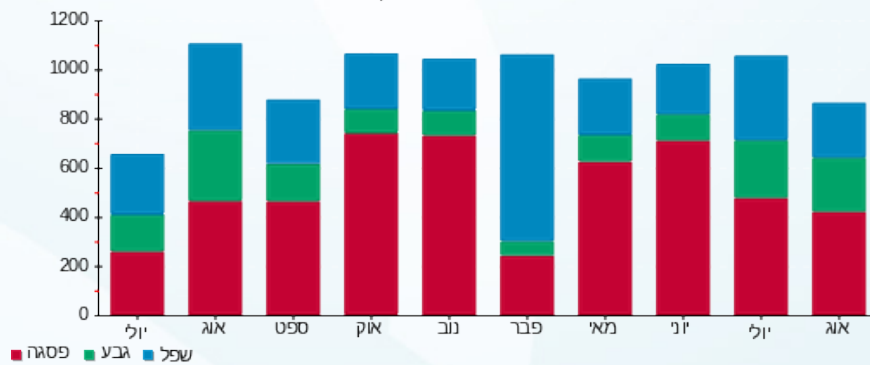

31/08/22 תאריך הפקה:
 23/08/22 תאריך קריאה נוכחית:
 26/07/22 תאריך קריאה קודמת:

שם דייר: יניב בשן רו"ח (קומה 6)
 שם אתר: מיקדן מגדלי שקל בני ברק

לקוח/ה נכבד/ה, אנו מתכבדים להגיש את חישוב צריכת החשמל לתקופה 26/07/22 - 23/08/22:

יניב בשן רו"ח (קומה 6) - 3 - 00022702(3x25)

| סוג תעריף | סוג צריכה | קריאה קודמת | קריאה נוכחית | סה"כ צריכה בקוט"ש | מחיר לקוט"ש בא"ג | סה"כ לתשלום |
|--------------------------|-----------|-------------|--------------|-------------------|------------------|-------------|
| פרטי חשבון עבור תאריכים: | | | | | | |
| 777 | פסגה | 26/07/22 | 31/07/22 | 28.78 | 102.32 | 29.44 ₪ |
| 778 | גבע | 8,127.44 | 8,144.59 | 17.16 | 46.62 | 8.00 ₪ |
| 779 | שפל | 27,729.14 | 27,754.23 | 25.09 | 32.18 | 8.07 ₪ |
| פרטי חשבון עבור תאריכים: | | | | | | |
| 777 | פסגה | 01/08/22 | 23/08/22 | 97.97 | 113.01 | 110.72 ₪ |
| 778 | גבע | 8,144.59 | 8,206.01 | 61.42 | 50.82 | 31.21 ₪ |
| 779 | שפל | 27,754.23 | 27,875.00 | 120.78 | 34.80 | 42.03 ₪ |

סה"כ לדייר:

| פסגה | גבע | שפל | סה"כ | שיא ביקוש |
|----------|---------|---------|----------|-----------|
| 126.75 | 78.57 | 145.86 | 351.19 | 2.72 |
| ₪ 140.16 | ₪ 39.21 | ₪ 50.10 | ₪ 229.48 | |

סה"כ צריכה
 סה"כ לתשלום

| | | |
|----------|--|--------------------|
| 38.53 ₪ | תשלום קבוע תשלום עבור גודל חיבור בKVA (3x25) סה"כ מע"מ 17.00% | סה"כ לתשלום |
| 4.34 ₪ | | |
| 272.35 ₪ | | |
| 46.30 ₪ | | |
| 318.65 ₪ | כולל מע"מ | |

התפלגות חיוב בש"ח לפי תע"ז

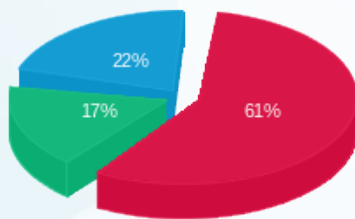

פסגה (₪ 140.16) 61%
 גבע (₪ 39.21) 17%
 שפל (₪ 50.10) 22%

הסטוריית צריכה בקוט"ש

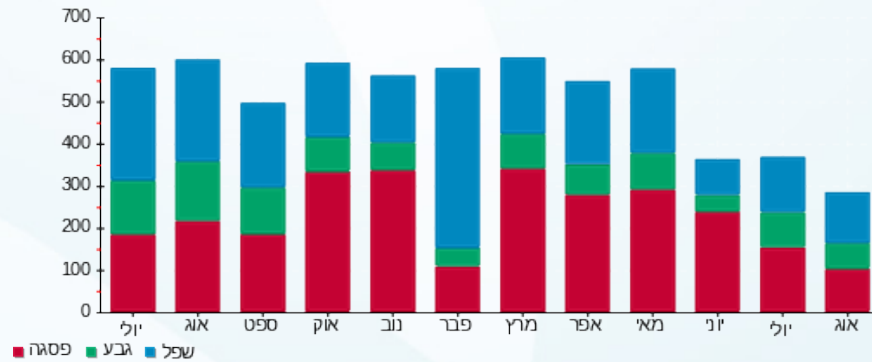

31/08/22 תאריך הפקה:
 23/08/22 תאריך קריאה נוכחית:
 26/07/22 תאריך קריאה קודמת:

שם דייר: כספי אדריכלים (קומה 5)
 שם אתר: מיקדן מגדלי שקל בני ברק

לקוח/ה נכבד/ה, אנו מתכבדים להגיש את חישוב צריכת החשמל לתקופה 26/07/22 - 23/08/22:

כספי אדריכלים (קומה 5) - 2 - 00022685 (3x40)

| סוג תעריף | סוג צריכה | קריאה קודמת | קריאה נוכחית | סה"כ צריכה בקוט"ש | מחיר לקוט"ש בא"ג | סה"כ לתשלום |
|--------------------------|-----------|-------------|--------------|-------------------|------------------|-------------|
| פרטי חשבון עבור תאריכים: | | | | | | |
| 777 | פסגה | 26/07/22 | 31/07/22 | 81.64 ₪ | 102.32 | 83.53 ₪ |
| 778 | גבע | 144,008.07 | 144,054.25 | 46.17 ₪ | 46.62 | 21.53 ₪ |
| 779 | שפל | 136,161.04 | 136,190.32 | 29.28 ₪ | 32.18 | 9.42 ₪ |
| פרטי חשבון עבור תאריכים: | | | | | | |
| 777 | פסגה | 174,865.84 | 175,199.86 | 334.02 ₪ | 113.01 | 377.47 ₪ |
| 778 | גבע | 144,054.25 | 144,247.47 | 193.23 ₪ | 50.82 | 98.20 ₪ |
| 779 | שפל | 136,190.32 | 136,312.43 | 122.11 ₪ | 34.80 | 42.50 ₪ |

סה"כ לדייר:

| פסגה | גבע | שפל | סה"כ | שיא ביקוש |
|----------|----------|---------|----------|-----------|
| 415.66 | 239.40 | 151.39 | 806.45 | 7.25 |
| ₪ 461.01 | ₪ 119.72 | ₪ 51.92 | ₪ 632.65 | |

סה"כ צריכה
 סה"כ לתשלום

| | | |
|----------|--|--------------------|
| 38.53 ₪ | תשלום קבוע תשלום עבור גודל חיבור בKVA (3x40) סה"כ מע"מ 17.00% | סה"כ לתשלום |
| 6.95 ₪ | | |
| 678.13 ₪ | | |
| 115.28 ₪ | | |
| 793.41 ₪ | כולל מע"מ | |

התפלגות חיוב בש"ח לפי תע"ז

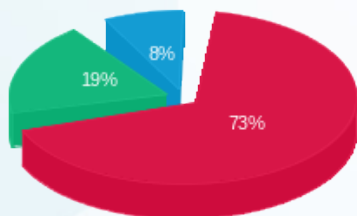

פסגה (₪ 461.01)
 גבע (₪ 119.72)
 שפל (₪ 51.92)

הסטוריית צריכה בקוט"ש

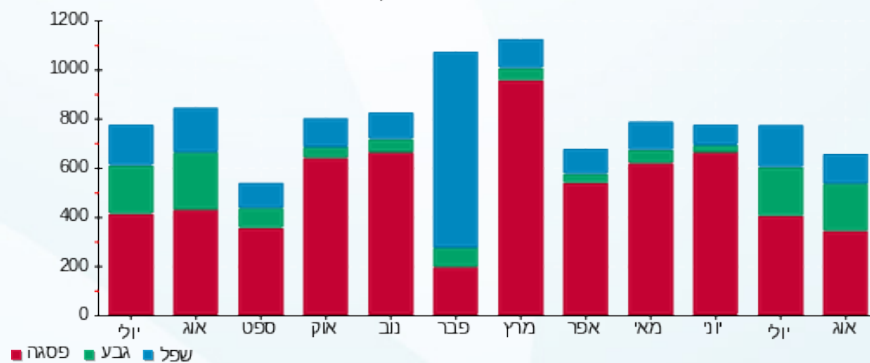

31/08/22 תאריך הפקה:
 23/08/22 תאריך קריאה נוכחית:
 26/07/22 תאריך קריאה קודמת:

שם דייר: מוקמאל מנשה (קומה 6)
 שם אתר: מיקדן מגדלי שקל בני ברק

לקוח/ה נכבד/ה, אנו מתכבדים להגיש את חישוב צריכת החשמל לתקופה 23/08/22 - 26/07/22:

מוקמאל מנשה (קומה 6) - 4 - 00025220(3x32)

| סוג תעריף | סוג צריכה | קריאה קודמת | קריאה נוכחית | סה"כ צריכה בקוט"ש | מחיר לקוט"ש בא"ג | סה"כ לתשלום |
|--------------------------|-----------|-------------|--------------|-------------------|------------------|-------------|
| פרטי חשבון עבור תאריכים: | | | | | | |
| 777 | פסגה | 26/07/22 | 31/07/22 | 9.93 | 102.32 | 10.16 ₪ |
| 778 | גבע | 9,535.07 | 9,545.68 | 10.61 | 46.62 | 4.95 ₪ |
| 779 | שפל | 7,284.56 | 7,292.45 | 7.88 | 32.18 | 2.54 ₪ |
| פרטי חשבון עבור תאריכים: | | | | | | |
| 777 | פסגה | 01/08/22 | 23/08/22 | 30.62 | 113.01 | 34.60 ₪ |
| 778 | גבע | 9,545.68 | 9,587.13 | 41.45 | 50.82 | 21.07 ₪ |
| 779 | שפל | 7,292.45 | 7,309.71 | 17.27 | 34.80 | 6.01 ₪ |

סה"כ לדייר:

| פסגה | גבע | שפל | סה"כ | שיא ביקוש |
|---------|---------|--------|---------|-----------|
| 40.55 | 52.06 | 25.15 | 117.76 | 2.39 |
| ₪ 44.77 | ₪ 26.01 | ₪ 8.55 | ₪ 79.32 | |

סה"כ צריכה
 סה"כ לתשלום

| | | |
|----------|--|--------------------|
| 38.53 ₪ | תשלום קבוע תשלום עבור גודל חיבור בKVA (3x32) סה"כ מע"מ 17.00% | סה"כ לתשלום |
| 5.56 ₪ | | |
| 123.41 ₪ | | |
| 20.98 ₪ | | |
| 144.39 ₪ | כולל מע"מ | |

התפלגות חיוב בש"ח לפי תעו"ז

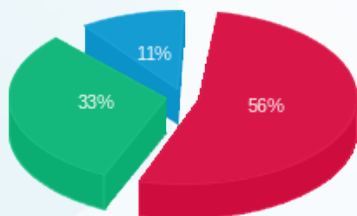

פסגה (44.77 ₪) 56%
 גבע (26.01 ₪) 33%
 שפל (8.55 ₪) 11%

הסטוריית צריכה בקוט"ש

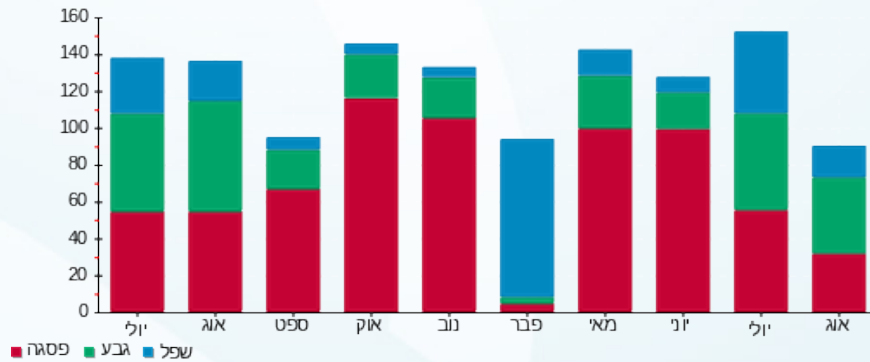

31/08/22 תאריך הפקה:
 23/08/22 תאריך קריאה נוכחית:
 26/07/22 תאריך קריאה קודמת:

שם דייר: מטב - עמותה לשרותי טיפול ורווחה (קומה 9)
 שם אתר: מיקדן מגדלי שקל בני ברק

לקוח/ה נכבד/ה, אנו מתכבדים להגיש את חישוב צריכת החשמל לתקופה 26/07/22 - 23/08/22:

מטב - עמותה לשרותי טיפול ורווחה (קומה 9) - 8 - 00024971(3x40)

| סוג תעריף | סוג צריכה | קריאה קודמת | קריאה נוכחית | סה"כ צריכה בקוט"ש | מחיר לקוט"ש בא"ג | סה"כ לתשלום |
|--------------------------|-----------|-------------|--------------|-------------------|------------------|-------------|
| פרטי חשבון עבור תאריכים: | | | | | | |
| 777 | פסגה | 26/07/22 | 31/07/22 | 110.06 | 102.32 | 112.62 ₪ |
| 778 | גבע | 40,870.66 | 40,923.14 | 52.48 | 46.62 | 24.47 ₪ |
| 779 | שפל | 68,969.49 | 69,001.53 | 32.04 | 32.18 | 10.31 ₪ |
| פרטי חשבון עבור תאריכים: | | | | | | |
| 777 | פסגה | 98,666.99 | 99,095.12 | 428.14 | 113.01 | 483.84 ₪ |
| 778 | גבע | 40,923.14 | 41,124.40 | 201.26 | 50.82 | 102.28 ₪ |
| 779 | שפל | 69,001.53 | 69,135.20 | 133.68 | 34.80 | 46.52 ₪ |

סה"כ לדייר:

| פסגה | גבע | שפל | סה"כ | שיא ביקוש |
|----------|----------|---------|----------|-----------|
| 538.20 | 253.75 | 165.72 | 957.66 | 11.21 |
| ₪ 596.45 | ₪ 126.75 | ₪ 56.83 | ₪ 780.03 | |

סה"כ צריכה
סה"כ לתשלום

| | | |
|----------|--|------------------|
| 38.53 ₪ | תשלום קבוע תשלום עבור גודל חיבור בKVA (3x40) סה"כ מע"מ 17.00% | |
| 6.95 ₪ | | |
| 825.51 ₪ | | |
| 140.34 ₪ | | |
| 965.85 ₪ | סה"כ לתשלום | כולל מע"מ |

התפלגות חיוב בש"ח לפי תע"ז

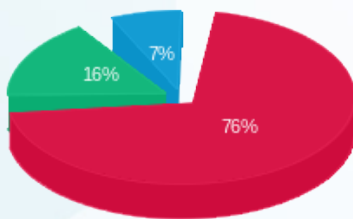

פסגה (596.45 ₪)
 גבע (126.75 ₪)
 שפל (56.83 ₪)

הסטוריית צריכה בקוט"ש

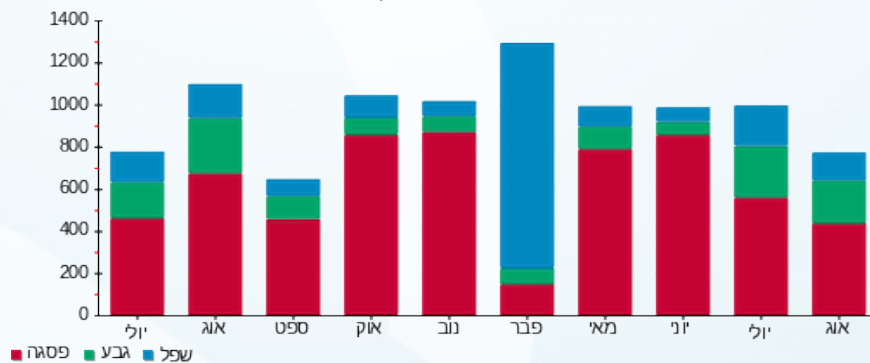



31/08/22

תאריך הפקה:

23/08/22

תאריך קריאה נוכחית:

26/07/22

תאריך קריאה קודמת:

שם דייר: מי ברק (קומה 9)
שם אתר: מיקדן מגדלי שקל בני ברק

לקוח/ה נכבד/ה, אנו מתכבדים להגיש את חישוב צריכת החשמל לתקופה 26/07/22 - 23/08/22:

מי ברק (קומה 9) - 6 - (3x40)00024971

| סוג תעריף | סוג צריכה | קריאה קודמת | קריאה נוכחית | סה"כ צריכה בקוט"ש | מחיר לקוט"ש בא"ג | סה"כ לתשלום |
|--------------------------|-----------|-------------|--------------|-------------------|------------------|-------------|
| פרטי חשבון עבור תאריכים: | | | | | | |
| | | 26/07/22 | 31/07/22 | | | |
| 777 | פסגה | 181,345.91 | 181,442.77 | 96.86 | 102.32 | 99.10 ₪ |
| 778 | גבע | 87,088.86 | 87,138.65 | 49.79 | 46.62 | 23.21 ₪ |
| 779 | שפל | 93,820.26 | 93,902.12 | 81.86 | 32.18 | 26.34 ₪ |
| פרטי חשבון עבור תאריכים: | | | | | | |
| | | 01/08/22 | 23/08/22 | | | |
| 777 | פסגה | 181,442.77 | 181,778.64 | 335.87 | 113.01 | 379.57 ₪ |
| 778 | גבע | 87,138.65 | 87,322.11 | 183.46 | 50.82 | 93.23 ₪ |
| 779 | שפל | 93,902.12 | 94,180.65 | 278.53 | 34.80 | 96.93 ₪ |

סה"כ לדייר:

| פסגה | גבע | שפל | סה"כ | שיא ביקוש |
|----------|----------|----------|----------|-----------|
| 432.73 | 233.25 | 360.39 | 1,026.37 | 9.10 |
| ₪ 478.67 | ₪ 116.45 | ₪ 123.27 | ₪ 718.39 | |

סה"כ צריכה
סה"כ לתשלום

| | | |
|----------|---|---------------------------|
| 38.53 ₪ | <p>תשלום קבוע</p> <p>תשלום עבור גודל חיבור בKVA (3x40)</p> <p>סה"כ</p> <p>מע"מ 17.00%</p> | <p>סה"כ לתשלום</p> |
| 6.95 ₪ | | |
| 763.87 ₪ | | |
| 129.86 ₪ | | |
| 893.73 ₪ | | |

כולל מע"מ

התפלגות חיוב בש"ח לפי תע"ז

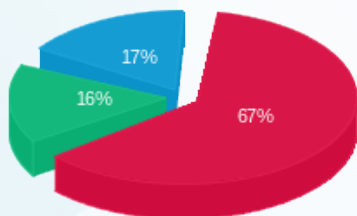

פסגה (478.67 ₪)
גבע (116.45 ₪)
שפל (123.27 ₪)

הסטוריית צריכה בקוט"ש

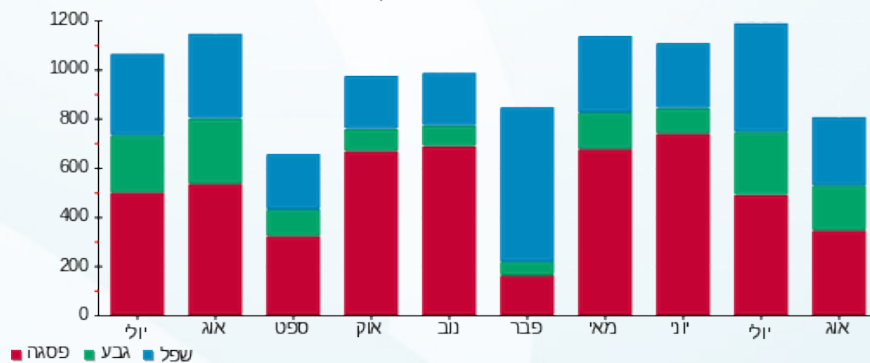

31/08/22 תאריך הפקדה:
 23/08/22 תאריך קריאה נוכחית:
 26/07/22 תאריך קריאה קודמת:

שם דייר: מי ברק 01 (קומה 5)
 שם אתר: מיקדן מגדלי שקל בני ברק

לקוח/ה נכבד/ה, אנו מתכבדים להגיש את חישוב צריכת החשמל לתקופה 26/07/22 - 23/08/22:

מי ברק (קומה 5) - 6 - 00022702(3x160)

| סוג תעריף | סוג צריכה | קריאה קודמת | קריאה נוכחית | סה"כ צריכה בקוט"ש | מחיר לקוט"ש בא"ג | סה"כ לתשלום |
|--------------------------|-----------|-------------|--------------|-------------------|------------------|-------------|
| פרטי חשבון עבור תאריכים: | | | | | | |
| | | 26/07/22 | 31/07/22 | | | |
| 777 | פסגה | 396,829.78 | 396,962.96 | 133.19 | 102.32 | 136.28 ₪ |
| 778 | גבע | 112,933.09 | 113,035.87 | 102.79 | 46.62 | 47.92 ₪ |
| 779 | שפל | 335,367.56 | 335,462.26 | 94.70 | 32.18 | 30.48 ₪ |
| פרטי חשבון עבור תאריכים: | | | | | | |
| | | 01/08/22 | 23/08/22 | | | |
| 777 | פסגה | 396,962.96 | 397,358.26 | 395.30 | 113.01 | 446.73 ₪ |
| 778 | גבע | 113,035.87 | 113,288.44 | 252.57 | 50.82 | 128.35 ₪ |
| 779 | שפל | 335,462.26 | 335,785.34 | 323.08 | 34.80 | 112.43 ₪ |

סה"כ לדייר:

| פסגה | גבע | שפל | סה"כ | שיא ביקוש |
|----------|----------|----------|----------|-----------|
| 528.48 | 355.35 | 417.78 | 1,301.62 | 11.44 |
| ₪ 583.00 | ₪ 176.27 | ₪ 142.91 | ₪ 902.18 | |

סה"כ צריכה
 סה"כ לתשלום

| | | |
|------------|---|------------------|
| 38.53 ₪ | תשלום קבוע תשלום עבור גודל חיבור בKVA (3x160) סה"כ מע"מ 17.00% | |
| 27.80 ₪ | | |
| 968.52 ₪ | | |
| 164.65 ₪ | | |
| 1,133.16 ₪ | סה"כ לתשלום | כולל מע"מ |

התפלגות חיוב בש"ח לפי תע"ז

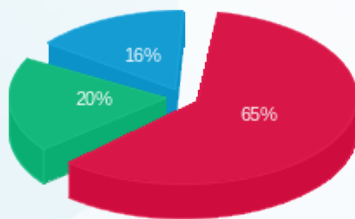

פסגה (583.00 ₪)
 גבע (176.27 ₪)
 שפל (142.91 ₪)

הסטוריית צריכה בקוט"ש

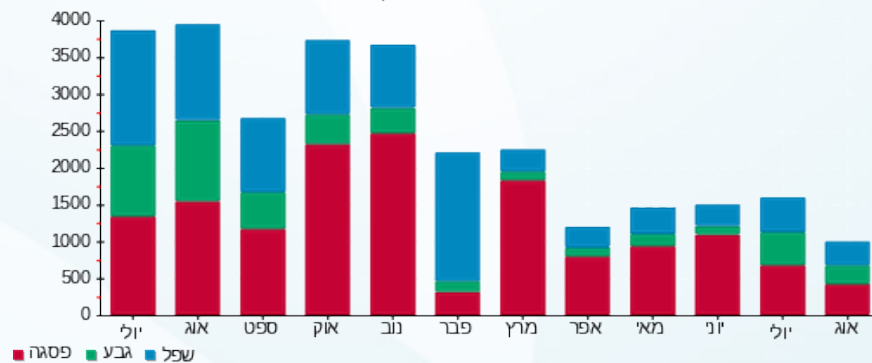

31/08/22 תאריך הפקה:
 23/08/22 תאריך קריאה נוכחית:
 26/07/22 תאריך קריאה קודמת:

שם דייר: מי ברק 02 (קומה 5)
 שם אתר: מיקדן מגדלי שקל בני ברק

לקוח/ה נכבד/ה, אנו מתכבדים להגיש את חישוב צריכת החשמל לתקופה 26/07/22 - 23/08/22:

מי ברק 02 (קומה 5) - 2 - 00022702(3x100)

| סוג תעריף | סוג צריכה | קריאה קודמת | קריאה נוכחית | סה"כ צריכה בקוט"ש | מחיר לקוט"ש בא"ג | סה"כ לתשלום |
|--------------------------|-----------|-------------|--------------|-------------------|------------------|-------------|
| פרטי חשבון עבור תאריכים: | | | | | | |
| | | 26/07/22 | 31/07/22 | | | |
| 777 | פסגה | 133,593.54 | 133,771.33 | 177.79 | 102.32 | 181.91 ₪ |
| 778 | גבע | 32,084.70 | 32,202.16 | 117.46 | 46.62 | 54.76 ₪ |
| 779 | שפל | 113,324.39 | 113,505.11 | 180.72 | 32.18 | 58.16 ₪ |
| פרטי חשבון עבור תאריכים: | | | | | | |
| | | 01/08/22 | 23/08/22 | | | |
| 777 | פסגה | 133,771.33 | 134,441.46 | 670.13 | 113.01 | 757.31 ₪ |
| 778 | גבע | 32,202.16 | 32,635.72 | 433.57 | 50.82 | 220.34 ₪ |
| 779 | שפל | 113,505.11 | 114,259.87 | 754.75 | 34.80 | 262.65 ₪ |

סה"כ לדייר:

| פסגה | גבע | שפל | סה"כ | שיא ביקוש |
|----------|----------|----------|------------|-----------|
| 847.91 | 551.03 | 935.47 | 2,334.41 | 16.00 |
| ₪ 939.22 | ₪ 275.10 | ₪ 320.81 | ₪ 1,535.13 | |

סה"כ צריכה
סה"כ לתשלום

| | | |
|------------|---|--|
| 214.45 ₪ | תשלום קבוע תשלום עבור גודל חיבור בKVA (3x100) סה"כ מע"מ 17.00% | סה"כ לתשלום כולל מע"מ |
| 17.38 ₪ | | |
| 1,766.96 ₪ | | |
| 300.38 ₪ | | |
| 2,067.34 ₪ | | |

התפלגות חיוב בש"ח לפי תע"ז

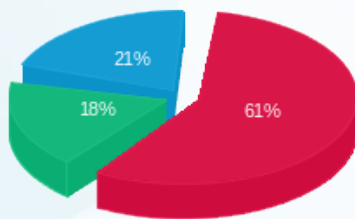

פסגה (939.22 ₪)
 גבע (275.10 ₪)
 שפל (320.81 ₪)

הסטוריית צריכה בקוט"ש

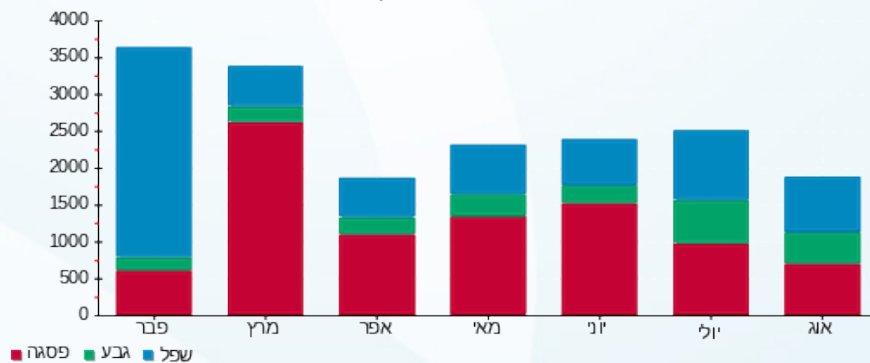



31/08/22 תאריך הפקה:
 23/08/22 תאריך קריאה נוכחית:
 26/07/22 תאריך קריאה קודמת:

שם דייר: מיזוג אוויר
שם אתר: מיקדן מגדלי שקל בני ברק

לקוח/ה נכבד/ה, אנו מתכבדים להגיש את חישוב צריכת החשמל לתקופה 26/07/22 - 23/08/22:

צילר 4 - 1 - 00025494(0x0)

| סוג תעריף | סוג צריכה | קריאה קודמת | קריאה נוכחית | סה"כ צריכה בקוט"ש | מחיר לקוט"ש בא"ג | סה"כ לתשלום |
|--------------------------|-----------|--------------|--------------|-------------------|------------------|-------------|
| פרטי חשבון עבור תאריכים: | | | | | | |
| | | 26/07/22 | 31/07/22 | | | |
| 777 | פסגה | 1,759,520.67 | 1,761,994.62 | 2,473.95 | 102.32 | 2,531.35 ₪ |
| 778 | גבע | 611,272.21 | 612,957.01 | 1,684.80 | 46.62 | 785.45 ₪ |
| 779 | שפל | 367,966.05 | 368,834.47 | 868.42 | 32.18 | 279.46 ₪ |
| פרטי חשבון עבור תאריכים: | | | | | | |
| | | 01/08/22 | 23/08/22 | | | |
| 777 | פסגה | 1,761,994.62 | 1,769,692.51 | 7,697.89 | 113.01 | 8,699.39 ₪ |
| 778 | גבע | 612,957.01 | 618,334.01 | 5,377.00 | 50.82 | 2,732.59 ₪ |
| 779 | שפל | 368,834.47 | 371,374.18 | 2,539.71 | 34.80 | 883.82 ₪ |

צילר 2 - 2 - 00025494(0x0)

| סוג תעריף | סוג צריכה | קריאה קודמת | קריאה נוכחית | סה"כ צריכה בקוט"ש | מחיר לקוט"ש בא"ג | סה"כ לתשלום |
|--------------------------|-----------|--------------|--------------|-------------------|------------------|-------------|
| פרטי חשבון עבור תאריכים: | | | | | | |
| | | 26/07/22 | 31/07/22 | | | |
| 777 | פסגה | 2,020,211.53 | 2,020,211.49 | -0.04 | 102.32 | -0.04 ₪ |
| 778 | גבע | 765,058.54 | 765,058.56 | 0.02 | 46.62 | 0.01 ₪ |
| 779 | שפל | 465,167.61 | 465,167.66 | 0.05 | 32.18 | 0.02 ₪ |
| פרטי חשבון עבור תאריכים: | | | | | | |
| | | 01/08/22 | 23/08/22 | | | |
| 777 | פסגה | 2,020,211.49 | 2,020,211.42 | -0.07 | 113.01 | -0.08 ₪ |
| 778 | גבע | 765,058.56 | 765,058.64 | 0.08 | 50.82 | 0.04 ₪ |
| 779 | שפל | 465,167.66 | 465,167.85 | 0.19 | 34.80 | 0.07 ₪ |

לוח משאבות צילרים - 4 - 00025494(0x0)

| סוג תעריף | סוג צריכה | קריאה קודמת | קריאה נוכחית | סה"כ צריכה בקוט"ש | מחיר לקוט"ש בא"ג | סה"כ לתשלום |
|--------------------------|-----------|--------------|--------------|-------------------|------------------|-------------|
| פרטי חשבון עבור תאריכים: | | | | | | |
| | | 26/07/22 | 31/07/22 | | | |
| 777 | פסגה | 2,368,715.64 | 2,370,393.98 | 1,678.34 | 102.32 | 1,717.27 ₪ |
| 778 | גבע | 1,222,748.77 | 1,224,428.70 | 1,679.93 | 46.62 | 783.18 ₪ |
| 779 | שפל | 2,789,955.87 | 2,793,855.72 | 3,899.85 | 32.18 | 1,254.97 ₪ |
| פרטי חשבון עבור תאריכים: | | | | | | |
| | | 01/08/22 | 23/08/22 | | | |





לוח משאבות צילרים - 4 - 00025494 (0x0)

| סוג תעריף | סוג צריכה | קריאה קודמת | קריאה נוכחית | סה"כ צריכה בקוט"ש | מחיר לקוט"ש בא"ג | סה"כ לתשלום |
|-----------|-----------|--------------|--------------|-------------------|------------------|-------------|
| 777 | פסגה | 2,370,393.98 | 2,377,539.53 | 7,145.55 | 113.01 | 8,075.18 ₪ |
| 778 | גבע | 1,224,428.70 | 1,231,577.44 | 7,148.75 | 50.82 | 3,632.99 ₪ |
| 779 | שפל | 2,793,855.72 | 2,807,781.32 | 13,925.60 | 34.80 | 4,846.11 ₪ |

צילר 3 - 1 - 00025507 (0x0)

| סוג תעריף | סוג צריכה | קריאה קודמת | קריאה נוכחית | סה"כ צריכה בקוט"ש | מחיר לקוט"ש בא"ג | סה"כ לתשלום |
|--------------------------|-----------|--------------|--------------|-------------------|------------------|-------------|
| פרטי חשבון עבור תאריכים: | | | | | | |
| | | 26/07/22 | 31/07/22 | | | |
| 777 | פסגה | 1,644,528.62 | 1,648,182.24 | 3,653.62 | 102.32 | 3,738.38 ₪ |
| 778 | גבע | 638,000.46 | 640,704.00 | 2,703.54 | 46.62 | 1,260.39 ₪ |
| 779 | שפל | 330,585.33 | 331,824.63 | 1,239.30 | 32.18 | 398.81 ₪ |
| פרטי חשבון עבור תאריכים: | | | | | | |
| | | 01/08/22 | 23/08/22 | | | |
| 777 | פסגה | 1,648,182.24 | 1,664,053.83 | 15,871.59 | 113.01 | 17,936.48 ₪ |
| 778 | גבע | 640,704.00 | 651,272.07 | 10,568.07 | 50.82 | 5,370.69 ₪ |
| 779 | שפל | 331,824.63 | 336,089.42 | 4,264.79 | 34.80 | 1,484.15 ₪ |

צילר 3 - 1 - 00025507 (0x0)

| סוג תעריף | סוג צריכה | קריאה קודמת | קריאה נוכחית | סה"כ צריכה בקוט"ש | מחיר לקוט"ש בא"ג | סה"כ לתשלום |
|--------------------------|-----------|--------------|--------------|-------------------|------------------|-------------|
| פרטי חשבון עבור תאריכים: | | | | | | |
| | | 26/07/22 | 31/07/22 | | | |
| 777 | פסגה | 1,492,741.84 | 1,496,136.51 | 3,394.67 | 102.32 | 3,473.43 ₪ |
| 778 | גבע | 502,885.93 | 504,436.32 | 1,550.39 | 46.62 | 722.79 ₪ |
| 779 | שפל | 339,341.75 | 340,183.83 | 842.08 | 32.18 | 270.98 ₪ |
| פרטי חשבון עבור תאריכים: | | | | | | |
| | | 01/08/22 | 23/08/22 | | | |
| 777 | פסגה | 1,496,136.51 | 1,508,177.45 | 12,040.94 | 113.01 | 13,607.47 ₪ |
| 778 | גבע | 504,436.32 | 510,719.56 | 6,283.24 | 50.82 | 3,193.14 ₪ |
| 779 | שפל | 340,183.83 | 342,590.60 | 2,406.77 | 34.80 | 837.56 ₪ |

לוח מגדלי מים ת"א - 4 - 00025507 (0x0)

| סוג תעריף | סוג צריכה | קריאה קודמת | קריאה נוכחית | סה"כ צריכה בקוט"ש | מחיר לקוט"ש בא"ג | סה"כ לתשלום |
|--------------------------|-----------|-------------|--------------|-------------------|------------------|-------------|
| פרטי חשבון עבור תאריכים: | | | | | | |
| | | 26/07/22 | 31/07/22 | | | |
| 777 | פסגה | 353,860.00 | 353,860.02 | 0.03 | 102.32 | 0.03 ₪ |
| 778 | גבע | 268,165.16 | 268,165.18 | 0.02 | 46.62 | 0.01 ₪ |
| 779 | שפל | 308,380.93 | 308,380.94 | 0.02 | 32.18 | 0.01 ₪ |
| פרטי חשבון עבור תאריכים: | | | | | | |
| | | 01/08/22 | 23/08/22 | | | |





לוח מגדלי מים ת"א - 4 - (0x0)00025507

| סוג תעריף | סוג צריכה | קריאה קודמת | קריאה נוכחית | סה"כ צריכה בקוט"ש | מחיר לקוט"ש בא"ג | סה"כ לתשלום |
|-----------|-----------|-------------|--------------|-------------------|------------------|-------------|
| 777 | פסגה | 353,860.02 | 353,860.12 | 0.09 | 113.01 | 0.10 ₪ |
| 778 | גבע | 268,165.18 | 268,165.28 | 0.10 | 50.82 | 0.05 ₪ |
| 779 | שפל | 308,380.94 | 308,380.97 | 0.03 | 34.80 | 0.01 ₪ |

יח' אויר צח חיוני - 5 - (0x0)00025507

| סוג תעריף | סוג צריכה | קריאה קודמת | קריאה נוכחית | סה"כ צריכה בקוט"ש | מחיר לקוט"ש בא"ג | סה"כ לתשלום |
|--------------------------|-----------|-------------|--------------|-------------------|------------------|-------------|
| פרטי חשבון עבור תאריכים: | | | | | | |
| | | 26/07/22 | 31/07/22 | | | |
| 777 | פסגה | 764,186.19 | 764,384.55 | 198.36 | 102.32 | 202.96 ₪ |
| 778 | גבע | 390,478.34 | 390,704.22 | 225.88 | 46.62 | 105.31 ₪ |
| 779 | שפל | 887,540.69 | 888,272.68 | 732.00 | 32.18 | 235.56 ₪ |
| פרטי חשבון עבור תאריכים: | | | | | | |
| | | 01/08/22 | 23/08/22 | | | |
| 777 | פסגה | 764,384.55 | 765,378.56 | 994.01 | 113.01 | 1,123.33 ₪ |
| 778 | גבע | 390,704.22 | 391,724.43 | 1,020.21 | 50.82 | 518.47 ₪ |
| 779 | שפל | 888,272.68 | 890,971.52 | 2,698.84 | 34.80 | 939.20 ₪ |

סה"כ לדירה:

| פסגה | גבע | שפל | סה"כ | שיא ביקוש |
|-------------|-------------|-------------|-------------|-----------|
| 55,148.92 | 38,242.03 | 33,417.64 | 126,808.58 | 442.44 |
| ₪ 61,105.25 | ₪ 19,105.13 | ₪ 11,430.70 | ₪ 91,641.07 | |

סה"כ צריכה
סה"כ לתשלום

| | | |
|--------------|---|------------------|
| 214.45 ₪ | תשלום קבוע | |
| 0.00 ₪ | תשלום עבור גודל חיבור בKVA (0x0) | |
| 91,855.52 ₪ | סה"כ | |
| 15,615.44 ₪ | מע"מ 17.00% | |
| 107,470.96 ₪ | סה"כ לתשלום | כולל מע"מ |

התפלגות חיוב בש"ח לפי תע"ז

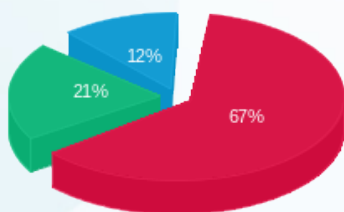

פסגה (61,105.25 ₪)
גבע (19,105.13 ₪)
שפל (11,430.70 ₪)

הסטוריית צריכה בקוט"ש

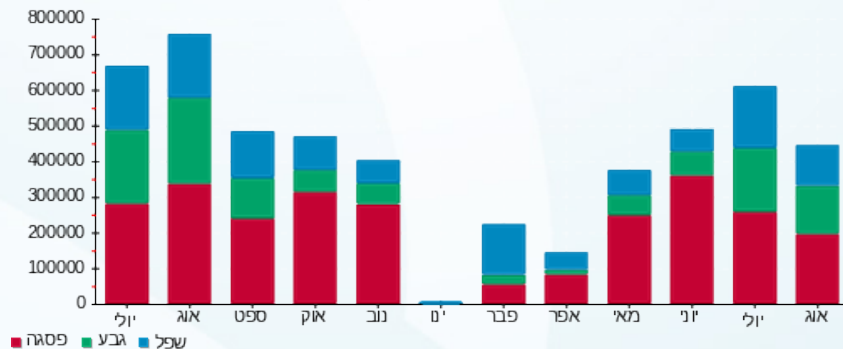



31/08/22

תאריך הפקה:

שם דייר: מכללה למנהל קמפוס בני ברק (קומה 7)

23/08/22

תאריך קריאה נוכחית:

שם אתר: מיקדן מגדלי שקל בני ברק

26/07/22

תאריך קריאה קודמת:

לקוח/ה נכבד/ה, אנו מתכבדים להגיש את חישוב צריכת החשמל לתקופה 26/07/22 - 23/08/22:
מכללה למנהל קמפוס בני ברק (קומה 7) - 1 - 7 - 00022781(1x200)

| סוג תעריף | סוג צריכה | קריאה קודמת | קריאה נוכחית | סה"כ צריכה בקוט"ש | מחיר לקוט"ש בא"ג | סה"כ לתשלום |
|--------------------------|-----------|-------------|--------------|-------------------|------------------|-------------|
| פרטי חשבון עבור תאריכים: | | | | | | |
| | | 26/07/22 | 31/07/22 | | | |
| 777 | פסגה | 151,399.45 | 151,498.22 | 98.77 | 102.32 | 101.06 ₪ |
| 778 | גבע | 99,796.26 | 99,883.92 | 87.66 | 46.62 | 40.87 ₪ |
| 779 | שפל | 187,057.39 | 187,221.02 | 163.63 | 32.18 | 52.66 ₪ |
| פרטי חשבון עבור תאריכים: | | | | | | |
| | | 01/08/22 | 23/08/22 | | | |
| 777 | פסגה | 151,498.22 | 151,883.31 | 385.09 | 113.01 | 435.19 ₪ |
| 778 | גבע | 99,883.92 | 100,221.83 | 337.91 | 50.82 | 171.72 ₪ |
| 779 | שפל | 187,221.02 | 187,673.65 | 452.63 | 34.80 | 157.52 ₪ |

מכללה למנהל קמפוס בני ברק (קומה 7) - 2 - 8 - 00022781(1x200)

| סוג תעריף | סוג צריכה | קריאה קודמת | קריאה נוכחית | סה"כ צריכה בקוט"ש | מחיר לקוט"ש בא"ג | סה"כ לתשלום |
|--------------------------|-----------|-------------|--------------|-------------------|------------------|-------------|
| פרטי חשבון עבור תאריכים: | | | | | | |
| | | 26/07/22 | 31/07/22 | | | |
| 777 | פסגה | 77,163.57 | 77,268.16 | 104.59 | 102.32 | 107.02 ₪ |
| 778 | גבע | 44,799.64 | 44,894.30 | 94.66 | 46.62 | 44.13 ₪ |
| 779 | שפל | 99,436.20 | 99,585.40 | 149.20 | 32.18 | 48.01 ₪ |
| פרטי חשבון עבור תאריכים: | | | | | | |
| | | 01/08/22 | 23/08/22 | | | |
| 777 | פסגה | 77,268.16 | 77,650.64 | 382.47 | 113.01 | 432.23 ₪ |
| 778 | גבע | 44,894.30 | 45,233.09 | 338.79 | 50.82 | 172.17 ₪ |
| 779 | שפל | 99,585.40 | 100,030.32 | 444.92 | 34.80 | 154.83 ₪ |

מכללה למנהל קמפוס בני ברק (קומה 7) - 3 - 9 - 00022781(1x200)

| סוג תעריף | סוג צריכה | קריאה קודמת | קריאה נוכחית | סה"כ צריכה בקוט"ש | מחיר לקוט"ש בא"ג | סה"כ לתשלום |
|--------------------------|-----------|-------------|--------------|-------------------|------------------|-------------|
| פרטי חשבון עבור תאריכים: | | | | | | |
| | | 26/07/22 | 31/07/22 | | | |
| 777 | פסגה | 92,968.81 | 93,101.33 | 132.51 | 102.32 | 135.59 ₪ |
| 778 | גבע | 53,626.79 | 53,739.73 | 112.94 | 46.62 | 52.65 ₪ |
| 779 | שפל | 136,916.35 | 137,145.75 | 229.41 | 32.18 | 73.82 ₪ |
| פרטי חשבון עבור תאריכים: | | | | | | |
| | | 01/08/22 | 23/08/22 | | | |





מכללה למנהל קמפוס בני ברק (קומה 7) - 9 - 3 (00022781x200)

| סוג תעריף | סוג צריכה | קריאה קודמת | קריאה נוכחית | סה"כ צריכה בקוט"ש | מחיר לקוט"ש בא"ג | סה"כ לתשלום |
|-----------|-----------|-------------|--------------|-------------------|------------------|-------------|
| 777 | פסגה | 93,101.33 | 93,604.97 | 503.64 | 113.01 | 569.16 ₪ |
| 778 | גבע | 53,739.73 | 54,175.55 | 435.82 | 50.82 | 221.48 ₪ |
| 779 | שפל | 137,145.75 | 137,804.79 | 659.03 | 34.80 | 229.34 ₪ |

סה"כ לדירה:

| פסגה | גבע | שפל | סה"כ | שיא ביקוש |
|------------|----------|----------|------------|-----------|
| 1,607.08 | 1,407.78 | 2,098.83 | 5,113.68 | 13.56 |
| 1,780.26 ₪ | 703.03 ₪ | 716.18 ₪ | 3,199.47 ₪ | |

סה"כ צריכה

סה"כ לתשלום

| | | |
|------------|---|---------------------------|
| 214.45 ₪ | <p>תשלום קבוע</p> <p>תשלום עבור גודל חיבור ב KVA (1x600)</p> <p>סה"כ</p> <p>מע"מ 17.00%</p> | <p>סה"כ לתשלום</p> |
| 34.75 ₪ | | |
| 3,448.68 ₪ | | |
| 586.27 ₪ | | |
| 4,034.95 ₪ | | <p>כולל מע"מ</p> |

התפלגות חיוב בש"ח לפי תעו"ז

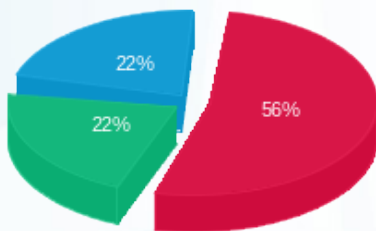

■ פסגה (1,780.26 ₪)
■ גבע (703.03 ₪)
■ שפל (716.18 ₪)

הסטוריית צריכה בקוט"ש

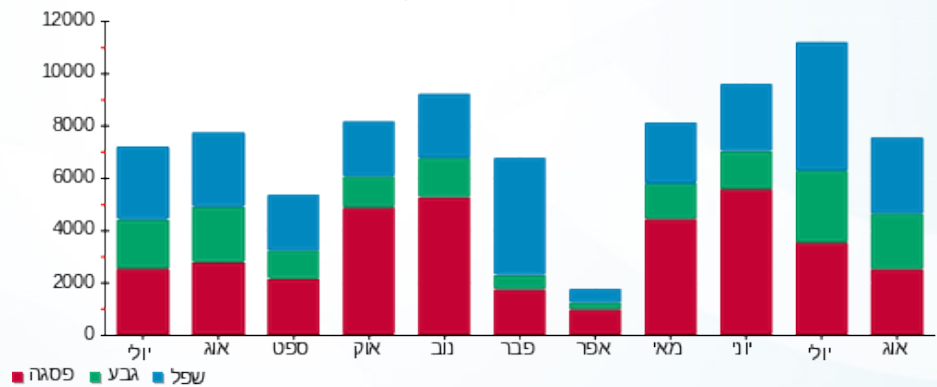



31/08/22 תאריך הפקדה:
 23/08/22 תאריך קריאה נוכחית:
 26/07/22 תאריך קריאה קודמת:

שם דייר: מלאכתם (קומה 1)
 שם אתר: מיקדן מגדלי שקל בני ברק

לקוח/ה נכבד/ה, אנו מתכבדים להגיש את חישוב צריכת החשמל לתקופה 26/07/22 - 23/08/22:

מלאכתם (קומה 1) - 3 - 00025491 (3x63)

| סוג תעריף | סוג צריכה | קריאה קודמת | קריאה נוכחית | סה"כ צריכה בקוט"ש | מחיר לקוט"ש בא"ג | סה"כ לתשלום |
|--------------------------|-----------|-------------|--------------|-------------------|------------------|-------------|
| פרטי חשבון עבור תאריכים: | | | | | | |
| 777 | פסגה | 26/07/22 | 31/07/22 | 216,853.34 | 102.32 | 33.09 ₪ |
| 778 | גבע | 71,781.89 | 71,827.51 | 45.62 | 46.62 | 21.27 ₪ |
| 779 | שפל | 176,605.45 | 176,699.63 | 94.18 | 32.18 | 30.31 ₪ |
| פרטי חשבון עבור תאריכים: | | | | | | |
| 777 | פסגה | 216,853.34 | 217,001.83 | 148.49 | 113.01 | 167.81 ₪ |
| 778 | גבע | 71,827.51 | 71,966.40 | 138.89 | 50.82 | 70.58 ₪ |
| 779 | שפל | 176,699.63 | 177,044.15 | 344.52 | 34.80 | 119.89 ₪ |

סה"כ לדייר:

| פסגה | גבע | שפל | סה"כ | שיא ביקוש |
|----------|---------|----------|----------|-----------|
| 180.83 | 184.51 | 438.70 | 804.03 | 8.74 |
| ₪ 200.90 | ₪ 91.85 | ₪ 150.20 | ₪ 442.95 | |

סה"כ צריכה
סה"כ לתשלום

| תשלום קבוע | תשלום עבור גודל חיבור בKVA (3x63) | סה"כ | מע"מ 17.00% | סה"כ לתשלום | כולל מע"מ |
|------------|-----------------------------------|----------|-------------|-------------|-----------|
| 214.45 ₪ | 10.95 ₪ | 668.34 ₪ | 113.62 ₪ | 781.96 ₪ | |

התפלגות חיוב בש"ח לפי תעו"ז

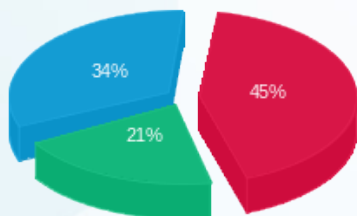

פסגה (200.90 ₪)
 גבע (91.85 ₪)
 שפל (150.20 ₪)

הסטוריית צריכה בקוט"ש

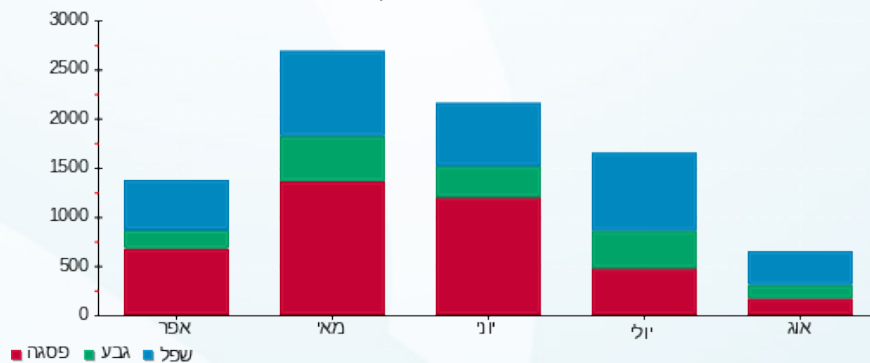



31/08/22 תאריך הפקה:
 23/08/22 תאריך קריאה נוכחית:
 26/07/22 תאריך קריאה קודמת:

שם דייר: מנהל האוכלוסין וההגירה
 שם אתר: מיקדן מגדלי שקל בני ברק

לקוח/ה נכבד/ה, אנו מתכבדים להגיש את חישוב צריכת החשמל לתקופה 26/07/22 - 23/08/22:

מנהל האוכלוסין וההגירה - 1 - 00025220 (3x250)

| סוג תעריף | סוג צריכה | קריאה קודמת | קריאה נוכחית | סה"כ צריכה בקוט"ש | מחיר לקוט"ש בא"ג | סה"כ לתשלום |
|--------------------------|-----------|-------------|--------------|-------------------|------------------|-------------|
| פרטי חשבון עבור תאריכים: | | | | | | |
| | | 26/07/22 | 31/07/22 | | | |
| 777 | פסגה | 358,702.43 | 359,032.05 | 329.62 | 102.32 | 337.27 ₪ |
| 778 | גבע | 172,156.85 | 172,377.64 | 220.78 | 46.62 | 102.93 ₪ |
| 779 | שפל | 283,246.58 | 283,613.54 | 366.96 | 32.18 | 118.09 ₪ |
| פרטי חשבון עבור תאריכים: | | | | | | |
| | | 01/08/22 | 23/08/22 | | | |
| 777 | פסגה | 359,032.05 | 360,371.91 | 1,339.85 | 113.01 | 1,514.17 ₪ |
| 778 | גבע | 172,377.64 | 173,347.54 | 969.90 | 50.82 | 492.90 ₪ |
| 779 | שפל | 283,613.54 | 284,874.86 | 1,261.32 | 34.80 | 438.94 ₪ |

סה"כ לדייר:

| פסגה | גבע | שפל | סה"כ | שיא ביקוש |
|------------|----------|----------|------------|-----------|
| 1,669.47 | 1,190.68 | 1,628.28 | 4,488.44 | 27.72 |
| ₪ 1,851.44 | ₪ 595.83 | ₪ 557.03 | ₪ 3,004.30 | |

סה"כ צריכה
 סה"כ לתשלום

| | | |
|------------|---|--|
| 214.45 ₪ | תשלום קבוע תשלום עבור גודל חיבור בKVA (3x250) סה"כ מע"מ 17.00% | סה"כ לתשלום כולל מע"מ |
| 43.44 ₪ | | |
| 3,262.19 ₪ | | |
| 554.57 ₪ | | |
| 3,816.76 ₪ | | |

התפלגות חיוב בש"ח לפי תע"ז

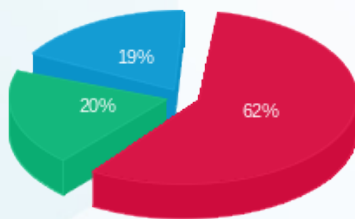

פסגה (1,851.44 ₪) 19%
 גבע (595.83 ₪) 20%
 שפל (557.03 ₪) 62%

הסטוריית צריכה בקוט"ש

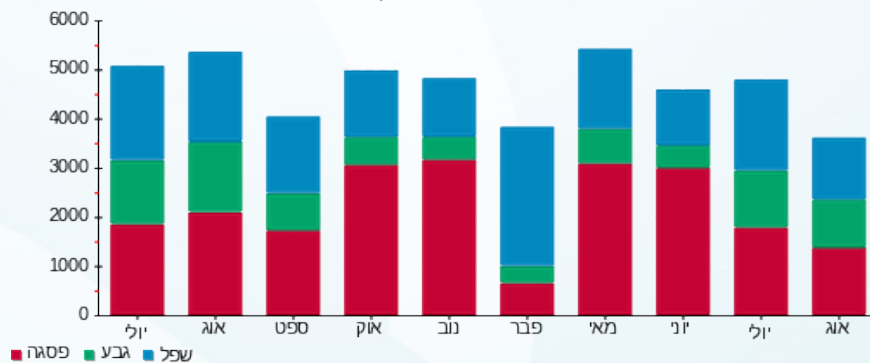



31/08/22 תאריך הפקה:
 23/08/22 תאריך קריאה נוכחית:
 26/07/22 תאריך קריאה קודמת:

שם דייר: מפתחים 2 (קומה 12)
 שם אתר: מיקדן מגדלי שקל בני ברק

לקוח/ה נכבד/ה, אנו מתכבדים להגיש את חישוב צריכת החשמל לתקופה 26/07/22 - 23/08/22:

מפתחים 2 (קומה 12) - 3 - 00025038 (3x63)

| סוג תעריף | סוג צריכה | קריאה קודמת | קריאה נוכחית | סה"כ צריכה בקוט"ש | מחיר לקוט"ש בא"ג | סה"כ לתשלום |
|--------------------------|-----------|-------------|--------------|-------------------|------------------|-------------|
| פרטי חשבון עבור תאריכים: | | | | | | |
| | | 26/07/22 | 31/07/22 | | | |
| 777 | פסגה | 165,659.61 | 165,797.71 | 138.10 | 102.32 | 141.30 ₪ |
| 778 | גבע | 58,457.88 | 58,541.53 | 83.65 | 46.62 | 39.00 ₪ |
| 779 | שפל | 103,922.81 | 103,942.43 | 19.62 | 32.18 | 6.31 ₪ |
| פרטי חשבון עבור תאריכים: | | | | | | |
| | | 01/08/22 | 23/08/22 | | | |
| 777 | פסגה | 165,797.71 | 166,439.57 | 641.86 | 113.01 | 725.36 ₪ |
| 778 | גבע | 58,541.53 | 58,861.08 | 319.54 | 50.82 | 162.39 ₪ |
| 779 | שפל | 103,942.43 | 103,993.34 | 50.91 | 34.80 | 17.72 ₪ |

סה"כ לדייר:

| פסגה | גבע | שפל | סה"כ | שיא ביקוש |
|----------|----------|---------|------------|-----------|
| 779.96 | 403.19 | 70.53 | 1,253.68 | 14.16 |
| ₪ 866.67 | ₪ 201.39 | ₪ 24.03 | ₪ 1,092.09 | |

סה"כ צריכה
 סה"כ לתשלום

| תשלום קבוע | תשלום עבור גודל חיבור בKVA (3x63) | סה"כ | מע"מ 17.00% | סה"כ לתשלום | כולל מע"מ |
|------------|-----------------------------------|------------|-------------|-------------|-----------|
| 214.45 ₪ | 10.95 ₪ | 1,317.48 ₪ | 223.97 ₪ | 1,541.45 ₪ | |

התפלגות חיוב בש"ח לפי תעו"ז

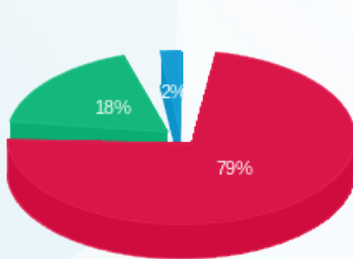

פסגה (866.67 ₪)
 גבע (201.39 ₪)
 שפל (24.03 ₪)

הסטוריית צריכה בקוט"ש

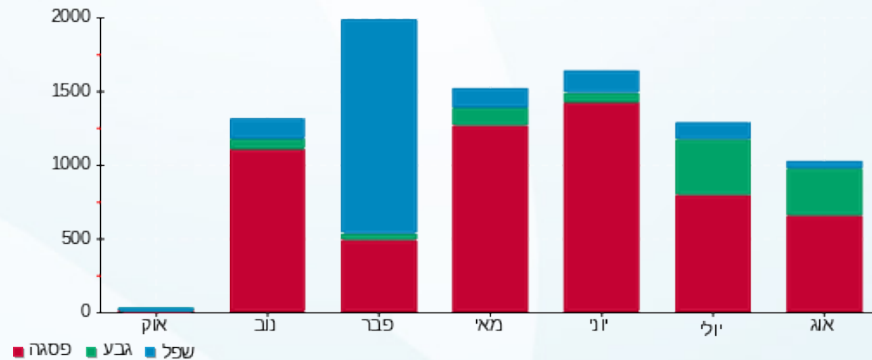



31/08/22 תאריך הפקה:
 23/08/22 תאריך קריאה נוכחית:
 26/07/22 תאריך קריאה קודמת:

שם דייר: נקודת שיווק 1 (קומה 9)
 שם אתר: מיקדן מגדלי שקל בני ברק

לקוח/ה נכבד/ה, אנו מתכבדים להגיש את חישוב צריכת החשמל לתקופה 26/07/22 - 23/08/22:

נקודת שיווק 1 (קומה 9) - 4 - (3x63)00024971

| סוג תעריף | סוג צריכה | קריאה קודמת | קריאה נוכחית | סה"כ צריכה בקוט"ש | מחיר לקוט"ש בא"ג | סה"כ לתשלום |
|--------------------------|-----------|-------------|--------------|-------------------|------------------|-------------|
| פרטי חשבון עבור תאריכים: | | | | | | |
| 777 | פסגה | 26/07/22 | 31/07/22 | 97.22 | 102.32 | 151,874.50 |
| 778 | גבע | 63,704.79 | 63,752.31 | 47.51 | 46.62 | 151,777.28 |
| 779 | שפל | 96,028.48 | 96,072.53 | 44.05 | 32.18 | 63,752.31 |
| פרטי חשבון עבור תאריכים: | | | | | | |
| 777 | פסגה | 151,874.50 | 152,274.74 | 400.24 | 113.01 | 152,274.74 |
| 778 | גבע | 63,752.31 | 63,931.09 | 178.78 | 50.82 | 63,931.09 |
| 779 | שפל | 96,072.53 | 96,232.92 | 160.39 | 34.80 | 96,232.92 |

סה"כ לדייר:

| פסגה | גבע | שפל | סה"כ | שיא ביקוש |
|----------|----------|---------|----------|-----------|
| 497.46 | 226.29 | 204.44 | 928.19 | 8.64 |
| ₪ 551.78 | ₪ 113.01 | ₪ 69.99 | ₪ 734.78 | |

סה"כ צריכה
 סה"כ לתשלום

| תשלום קבוע | תשלום עבור גודל חיבור בKVA (3x63) | סה"כ | מע"מ 17.00% | סה"כ לתשלום | כולל מע"מ |
|------------|-----------------------------------|--------|-------------|-------------|-----------|
| 38.53 | 10.95 | 784.26 | 133.32 | 917.58 | |

התפלגות חיוב בש"ח לפי תע"ז

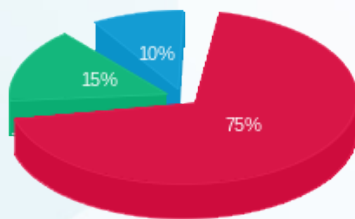

פסגה (551.78 ₪)
 גבע (113.01 ₪)
 שפל (69.99 ₪)

הסטוריית צריכה בקוט"ש

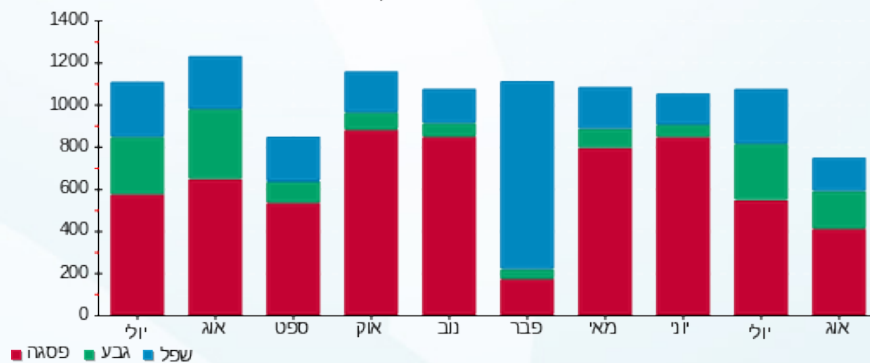

31/08/22 תאריך הפקה:
 23/08/22 תאריך קריאה נוכחית:
 26/07/22 תאריך קריאה קודמת:

שם דייר: סבא שלומיז בע"מ (קומה 6)
 שם אתר: מיקדן מגדלי שקל בני ברק

לקוח/ה נכבד/ה, אנו מתכבדים להגיש את חישוב צריכת החשמל לתקופה 26/07/22 - 23/08/22:

סבא שלומיז בע"מ (קומה 6) - 2 - 00025220 (3x40)

| סוג תעריף | סוג צריכה | קריאה קודמת | קריאה נוכחית | סה"כ צריכה בקוט"ש | מחיר לקוט"ש בא"ג | סה"כ לתשלום |
|--------------------------|-----------|-------------|--------------|-------------------|------------------|-------------|
| פרטי חשבון עבור תאריכים: | | | | | | |
| 777 | פסגה | 26/07/22 | 31/07/22 | 55.17 | 102.32 | 56.45 ₪ |
| 778 | גבע | 50,241.23 | 50,285.37 | 44.14 | 46.62 | 20.58 ₪ |
| 779 | שפל | 59,201.32 | 59,223.15 | 21.82 | 32.18 | 7.02 ₪ |
| פרטי חשבון עבור תאריכים: | | | | | | |
| 777 | פסגה | 79,496.64 | 79,710.56 | 213.92 | 113.01 | 241.75 ₪ |
| 778 | גבע | 50,285.37 | 50,451.27 | 165.90 | 50.82 | 84.31 ₪ |
| 779 | שפל | 59,223.15 | 59,311.83 | 88.68 | 34.80 | 30.86 ₪ |

סה"כ לדייר:

| פסגה | גבע | שפל | סה"כ | שיא ביקוש |
|----------|----------|---------|----------|-----------|
| 269.09 | 210.04 | 110.51 | 589.65 | 7.25 |
| ₪ 298.20 | ₪ 104.89 | ₪ 37.89 | ₪ 440.98 | |

סה"כ צריכה
 סה"כ לתשלום

| | | |
|----------|--|--------------------|
| 38.53 ₪ | תשלום קבוע תשלום עבור גודל חיבור בKVA (3x40) סה"כ מע"מ 17.00% | סה"כ לתשלום |
| 6.95 ₪ | | |
| 486.46 ₪ | | |
| 82.70 ₪ | | |
| 569.16 ₪ | כולל מע"מ | |

התפלגות חיוב בש"ח לפי תעו"ז

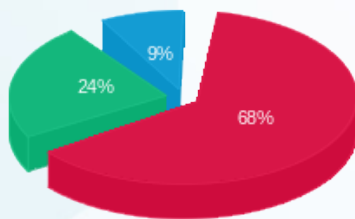

פסגה (298.20 ₪)
 גבע (104.89 ₪)
 שפל (37.89 ₪)

הסטוריית צריכה בקוט"ש

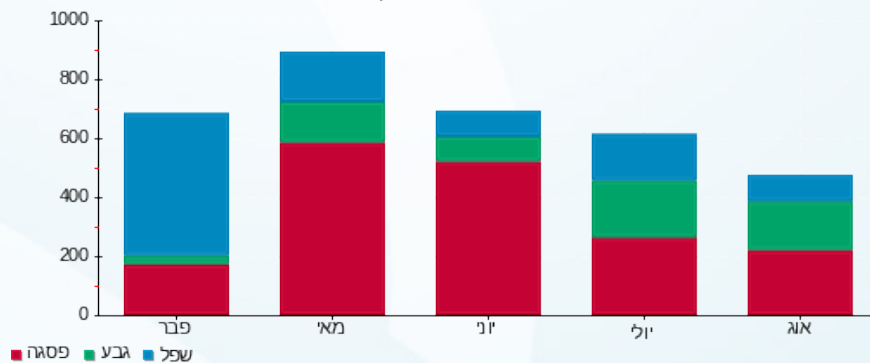



31/08/22 תאריך הפקה:
 23/08/22 תאריך קריאה נוכחית:
 26/07/22 תאריך קריאה קודמת:

שם דייר: סייפליינס (קומה 11)
 שם אתר: מיקדן מגדלי שקל בני ברק

לקוח/ה נכבד/ה, אנו מתכבדים להגיש את חישוב צריכת החשמל לתקופה 26/07/22 - 23/08/22:

סייפליינס (קומה 11) - 7 - 00025494(3x40)

| סוג תעריף | סוג צריכה | קריאה קודמת | קריאה נוכחית | סה"כ צריכה בקוט"ש | מחיר לקוט"ש בא"ג | סה"כ לתשלום |
|--------------------------|-----------|-------------|--------------|-------------------|------------------|-------------|
| פרטי חשבון עבור תאריכים: | | | | | | |
| 777 | פסגה | 26/07/22 | 31/07/22 | 75.25 | 102.32 | 77.00 ₪ |
| 778 | גבע | 5,788.57 | 5,840.19 | 51.63 | 46.62 | 24.07 ₪ |
| 779 | שפל | 20,411.89 | 20,476.16 | 64.26 | 32.18 | 20.68 ₪ |
| פרטי חשבון עבור תאריכים: | | | | | | |
| 777 | פסגה | 23,948.21 | 24,231.31 | 283.10 | 113.01 | 319.93 ₪ |
| 778 | גבע | 5,840.19 | 6,007.26 | 167.07 | 50.82 | 84.90 ₪ |
| 779 | שפל | 20,476.16 | 20,746.35 | 270.19 | 34.80 | 94.03 ₪ |

סה"כ לדייר:

| פסגה | גבע | שפל | סה"כ | שיא ביקוש |
|----------|----------|----------|----------|-----------|
| 358.35 | 218.69 | 334.46 | 911.50 | 6.46 |
| ₪ 396.92 | ₪ 108.97 | ₪ 114.71 | ₪ 620.60 | |

סה"כ צריכה
סה"כ לתשלום

| | | |
|----------|--|--------------------|
| 38.53 ₪ | תשלום קבוע תשלום עבור גודל חיבור בKVA (3x40) סה"כ מע"מ 17.00% | סה"כ לתשלום |
| 6.95 ₪ | | |
| 666.08 ₪ | | |
| 113.23 ₪ | | |
| 779.32 ₪ | כולל מע"מ | |

התפלגות חיוב בש"ח לפי תע"ז

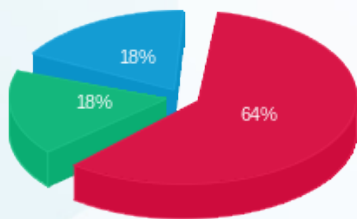

פסגה (396.92 ₪)
 גבע (108.97 ₪)
 שפל (114.71 ₪)

הסטוריית צריכה בקוט"ש

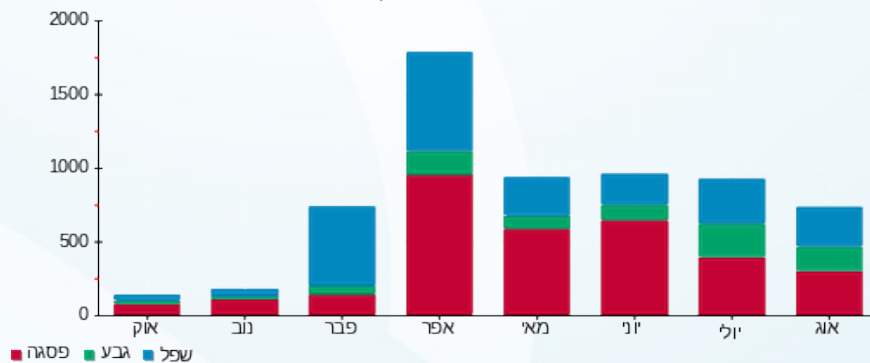



31/08/22

תאריך הפקה:

שם דייר: סלקום (קומה 12 גג)
שם אתר: מיקדן מגדלי שקל בני ברק

23/08/22

תאריך קריאה נוכחית:

26/07/22

תאריך קריאה קודמת:

לקוח/ה נכבד/ה, אנו מתכבדים להגיש את חישוב צריכת החשמל לתקופה 23/08/22 - 26/07/22:

סלקום (קומה 12 גג) - 1 - 00022175(0x0)

| סוג תעריף | סוג צריכה | קריאה קודמת | קריאה נוכחית | סה"כ צריכה בקוט"ש | מחיר לקוט"ש בא"ג | סה"כ לתשלום |
|--------------------------|-----------|-------------|--------------|-------------------|------------------|-------------|
| פרטי חשבון עבור תאריכים: | | | | | | |
| | | 26/07/22 | 31/07/22 | | | |
| 777 | פסגה | 185,607.33 | 185,655.28 | 47.96 | 102.32 | 49.07 ₪ |
| 778 | גבע | 175,545.65 | 175,591.00 | 45.35 | 46.62 | 21.14 ₪ |
| 779 | שפל | 185,189.73 | 185,329.84 | 140.11 | 32.18 | 45.09 ₪ |
| פרטי חשבון עבור תאריכים: | | | | | | |
| | | 01/08/22 | 23/08/22 | | | |
| 777 | פסגה | 185,655.28 | 185,866.06 | 210.78 | 113.01 | 238.20 ₪ |
| 778 | גבע | 175,591.00 | 175,792.58 | 201.58 | 50.82 | 102.44 ₪ |
| 779 | שפל | 185,329.84 | 185,839.76 | 509.92 | 34.80 | 177.45 ₪ |

סה"כ לדייר:

| פסגה | גבע | שפל | סה"כ | שיא ביקוש |
|----------|----------|----------|----------|-----------|
| 258.74 | 246.93 | 650.03 | 1,155.70 | 5.19 |
| ₪ 287.27 | ₪ 123.58 | ₪ 222.54 | ₪ 633.40 | |

סה"כ צריכה
סה"כ לתשלום

| | | |
|----------|---|--------------------|
| 38.53 ₪ | תשלום קבוע תשלום עבור גודל חיבור בKVA (0x0) סה"כ מע"מ 17.00% | סה"כ לתשלום |
| 0.00 ₪ | | |
| 671.93 ₪ | | |
| 114.23 ₪ | | |
| 786.15 ₪ | כולל מע"מ | |

התפלגות חיוב בש"ח לפי תע"ז

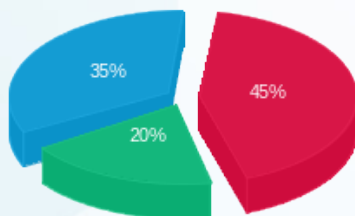

פסגה (287.27 ₪)
גבע (123.58 ₪)
שפל (222.54 ₪)

הסטוריית צריכה בקוט"ש

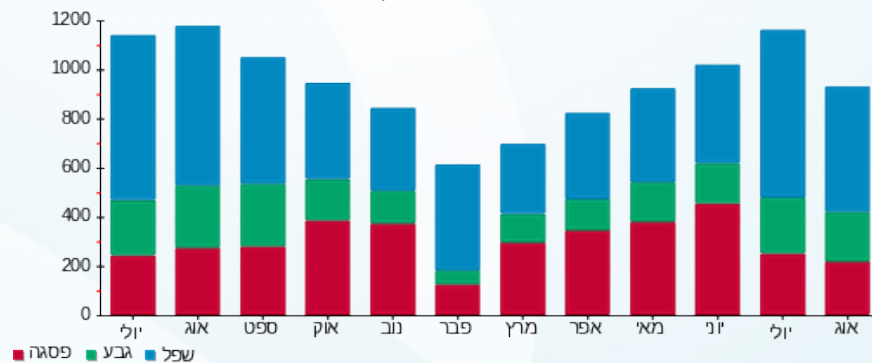

31/08/22 תאריך הפקה:
 23/08/22 תאריך קריאה נוכחית:
 26/07/22 תאריך קריאה קודמת:

שם דייר: עו"ד גוטליב אליעזר (קומה 12)
 שם אתר: מיקדן מגדלי שקל בני ברק

לקוח/ה נכבד/ה, אנו מתכבדים להגיש את חישוב צריכת החשמל לתקופה 26/07/22 - 23/08/22:

עו"ד גוטליב אליעזר (קומה 12) - 4 - 00025038 (3x50)

| סוג תעריף | סוג צריכה | קריאה קודמת | קריאה נוכחית | סה"כ צריכה בקוט"ש | מחיר לקוט"ש בא"ג | סה"כ לתשלום |
|--------------------------|-----------|-------------|--------------|-------------------|------------------|-------------|
| פרטי חשבון עבור תאריכים: | | | | | | |
| 777 | פסגה | 26/07/22 | 31/07/22 | 59.74 | 102.32 | 61.12 ₪ |
| 778 | גבע | 20,716.32 | 20,732.75 | 16.43 | 46.62 | 7.66 ₪ |
| 779 | שפל | 33,580.01 | 33,595.21 | 15.19 | 32.18 | 4.89 ₪ |
| פרטי חשבון עבור תאריכים: | | | | | | |
| 777 | פסגה | 01/08/22 | 23/08/22 | 124.57 | 113.01 | 140.78 ₪ |
| 778 | גבע | 20,732.75 | 20,767.33 | 34.57 | 50.82 | 17.57 ₪ |
| 779 | שפל | 33,595.21 | 33,648.58 | 53.37 | 34.80 | 18.57 ₪ |

סה"כ לדייר:

| פסגה | גבע | שפל | סה"כ | שיא ביקוש |
|----------|---------|---------|----------|-----------|
| 184.31 | 51.01 | 68.56 | 303.88 | 7.64 |
| ₪ 201.90 | ₪ 25.23 | ₪ 23.46 | ₪ 250.60 | |

סה"כ צריכה
סה"כ לתשלום

| | | |
|----------|--|--------------------|
| 38.53 ₪ | תשלום קבוע תשלום עבור גודל חיבור בKVA (3x50) סה"כ מע"מ 17.00% | סה"כ לתשלום |
| 8.69 ₪ | | |
| 297.82 ₪ | | |
| 50.63 ₪ | | |
| 348.45 ₪ | כולל מע"מ | |

התפלגות חיוב בש"ח לפי תעו"ז

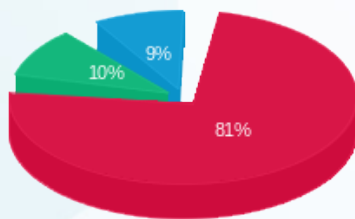

פסגה (201.90 ₪)
 גבע (25.23 ₪)
 שפל (23.46 ₪)

הסטוריית צריכה בקוט"ש

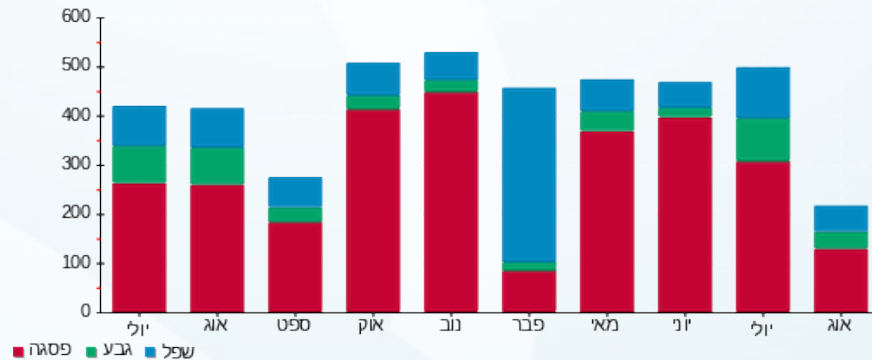



31/08/22 תאריך הפקה:
 23/08/22 תאריך קריאה נוכחית:
 26/07/22 תאריך קריאה קודמת:

שם דייר: עמותת שלום בניך
שם אתר: מיקדן מגדלי שקל בני ברק

לקוח/ה נכבד/ה, אנו מתכבדים להגיש את חישוב צריכת החשמל לתקופה 26/07/22 - 23/08/22:

עמותת שלום בניך 1 - 4 - 00022781(1x40)

| סוג תעריף | סוג צריכה | קריאה קודמת | קריאה נוכחית | סה"כ צריכה בקוט"ש | מחיר לקוט"ש בא"ג | סה"כ לתשלום |
|--------------------------|-----------|-------------|--------------|-------------------|------------------|-------------|
| פרטי חשבון עבור תאריכים: | | | | | | |
| 777 | פסגה | 26/07/22 | 31/07/22 | 12.90 | 102.32 | 13.20 ₪ |
| 778 | גבע | 1,921.14 | 1,928.40 | 7.27 | 46.62 | 3.39 ₪ |
| 779 | שפל | 4,941.63 | 4,953.42 | 11.79 | 32.18 | 3.79 ₪ |
| פרטי חשבון עבור תאריכים: | | | | | | |
| 777 | פסגה | 7,354.19 | 7,386.05 | 31.86 | 113.01 | 36.00 ₪ |
| 778 | גבע | 1,928.40 | 1,948.41 | 20.01 | 50.82 | 10.17 ₪ |
| 779 | שפל | 4,953.42 | 4,993.62 | 40.19 | 34.80 | 13.99 ₪ |

עמותת שלום בניך 2 - 5 - 00022781(1x40)

| סוג תעריף | סוג צריכה | קריאה קודמת | קריאה נוכחית | סה"כ צריכה בקוט"ש | מחיר לקוט"ש בא"ג | סה"כ לתשלום |
|--------------------------|-----------|-------------|--------------|-------------------|------------------|-------------|
| פרטי חשבון עבור תאריכים: | | | | | | |
| 777 | פסגה | 30,849.74 | 30,864.51 | 14.77 | 102.32 | 15.11 ₪ |
| 778 | גבע | 28,048.41 | 28,054.73 | 6.32 | 46.62 | 2.95 ₪ |
| 779 | שפל | 45,470.71 | 45,480.28 | 9.56 | 32.18 | 3.08 ₪ |
| פרטי חשבון עבור תאריכים: | | | | | | |
| 777 | פסגה | 30,864.51 | 30,895.67 | 31.16 | 113.01 | 35.21 ₪ |
| 778 | גבע | 28,054.73 | 28,071.96 | 17.23 | 50.82 | 8.76 ₪ |
| 779 | שפל | 45,480.28 | 45,506.99 | 26.72 | 34.80 | 9.30 ₪ |

עמותת שלום בניך 3 - 6 - 00022781(1x40)

| סוג תעריף | סוג צריכה | קריאה קודמת | קריאה נוכחית | סה"כ צריכה בקוט"ש | מחיר לקוט"ש בא"ג | סה"כ לתשלום |
|--------------------------|-----------|-------------|--------------|-------------------|------------------|-------------|
| פרטי חשבון עבור תאריכים: | | | | | | |
| 777 | פסגה | 22,142.82 | 22,146.98 | 4.16 | 102.32 | 4.25 ₪ |
| 778 | גבע | 17,738.22 | 17,740.53 | 2.30 | 46.62 | 1.07 ₪ |
| 779 | שפל | 16,039.63 | 16,040.17 | 0.55 | 32.18 | 0.18 ₪ |
| פרטי חשבון עבור תאריכים: | | | | | | |
| | | 01/08/22 | 23/08/22 | | | |





עמותת שלום בניך 3 - 6 - 00022781 (1x40)

| סוג תעריף | סוג צריכה | קריאה קודמת | קריאה נוכחית | סה"כ צריכה בקוט"ש | מחיר לקוט"ש בא"ג | סה"כ לתשלום |
|-----------|-----------|-------------|--------------|-------------------|------------------|-------------|
| 777 | פסגה | 22,146.98 | 22,154.73 | 7.75 | 113.01 | 8.76 ₪ |
| 778 | גבע | 17,740.53 | 17,743.90 | 3.37 | 50.82 | 1.71 ₪ |
| 779 | שפל | 16,040.17 | 16,040.59 | 0.41 | 34.80 | 0.14 ₪ |

סה"כ לדייר:

| פסגה | גבע | שפל | סה"כ | שיא ביקוש |
|----------|---------|---------|----------|-----------|
| 102.59 | 56.51 | 89.22 | 248.33 | 1.76 |
| 112.54 ₪ | 28.05 ₪ | 30.47 ₪ | 171.06 ₪ | |

סה"כ צריכה

סה"כ לתשלום

| | | |
|----------|--|---------------------------|
| 38.53 ₪ | <p>תשלום קבוע</p> <p>תשלום עבור גודל חיבור בא (1x120) KVA</p> <p>סה"כ</p> <p>מע"מ 17.00%</p> | <p>סה"כ לתשלום</p> |
| 6.95 ₪ | | |
| 216.55 ₪ | | |
| 36.81 ₪ | | |
| 253.36 ₪ | | <p>כולל מע"מ</p> |

התפלגות חיוב בש"ח לפי תעו"ז

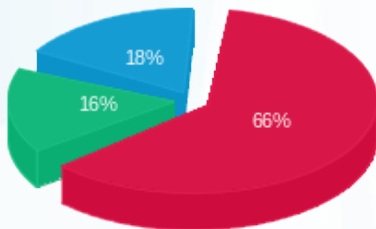

פסגה (112.54 ₪) 66%

גבע (28.05 ₪) 16%

שפל (30.47 ₪) 18%

הסטוריית צריכה בקוט"ש

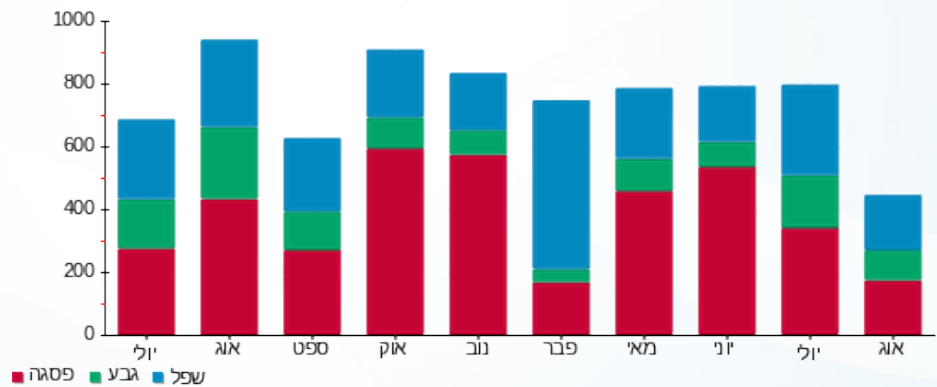



31/08/22 תאריך הפקה:
 23/08/22 תאריך קריאה נוכחית:
 26/07/22 תאריך קריאה קודמת:

שם דייר: פילאטיס (קומה 6)
 שם אתר: מיקדן מגדלי שקל בני ברק

לקוח/ה נכבד/ה, אנו מתכבדים להגיש את חישוב צריכת החשמל לתקופה 23/08/22 - 26/07/22:

פילאטיס (קומה 6) - 7 - 00025220 (3x125)

| סוג תעריף | סוג צריכה | קריאה קודמת | קריאה נוכחית | סה"כ צריכה בקוט"ש | מחיר לקוט"ש בא"ג | סה"כ לתשלום |
|--------------------------|-----------|-------------|--------------|-------------------|------------------|-------------|
| פרטי חשבון עבור תאריכים: | | | | | | |
| | | 26/07/22 | 31/07/22 | | | |
| 777 | פסגה | 154,837.66 | 155,007.43 | 169.77 | 102.32 | 173.71 ₪ |
| 778 | גבע | 85,605.66 | 85,904.77 | 299.12 | 46.62 | 139.45 ₪ |
| 779 | שפל | 88,085.01 | 88,294.20 | 209.20 | 32.18 | 67.32 ₪ |
| פרטי חשבון עבור תאריכים: | | | | | | |
| | | 01/08/22 | 23/08/22 | | | |
| 777 | פסגה | 155,007.43 | 155,584.32 | 576.89 | 113.01 | 651.94 ₪ |
| 778 | גבע | 85,904.77 | 87,039.50 | 1,134.73 | 50.82 | 576.67 ₪ |
| 779 | שפל | 88,294.20 | 88,978.57 | 684.37 | 34.80 | 238.16 ₪ |

סה"כ לדייר:

| פסגה | גבע | שפל | סה"כ | שיא ביקוש |
|----------|----------|----------|------------|-----------|
| 746.66 | 1,433.85 | 893.57 | 3,074.07 | 31.47 |
| ₪ 825.65 | ₪ 716.12 | ₪ 305.48 | ₪ 1,847.25 | |

סה"כ צריכה
 סה"כ לתשלום

| | | |
|------------|---|--|
| 214.45 ₪ | תשלום קבוע תשלום עבור גודל חיבור בKVA (3x125) סה"כ מע"מ 17.00% | סה"כ לתשלום כולל מע"מ |
| 21.72 ₪ | | |
| 2,083.42 ₪ | | |
| 354.18 ₪ | | |
| 2,437.60 ₪ | | |

התפלגות חיוב בש"ח לפי תע"ז

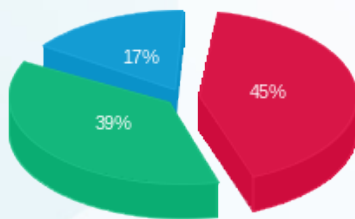

פסגה (825.65 ₪)
 גבע (716.12 ₪)
 שפל (305.48 ₪)

הסטוריית צריכה בקוט"ש

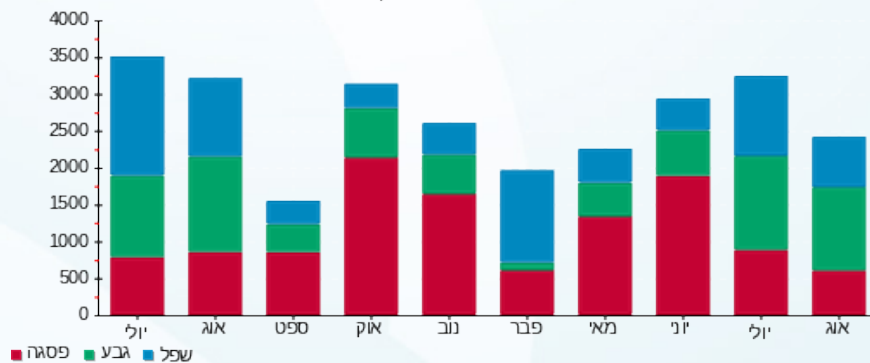

31/08/22 תאריך הפקדה:
 23/08/22 תאריך קריאה נוכחית:
 26/07/22 תאריך קריאה קודמת:

שם דייר: פיצוחי הטיב (ק.קרקע)
 שם אתר: מיקדן מגדלי שקל בני ברק

לקוח/ה נכבד/ה, אנו מתכבדים להגיש את חישוב צריכת החשמל לתקופה 26/07/22 - 23/08/22:

פיצוחי הטיב (ק.קרקע) - 6 - (3x63)00023847

| סוג תעריף | סוג צריכה | קריאה קודמת | קריאה נוכחית | סה"כ צריכה בקוט"ש | מחיר לקוט"ש בא"ג | סה"כ לתשלום |
|--------------------------|-----------|-------------|--------------|-------------------|------------------|-------------|
| פרטי חשבון עבור תאריכים: | | | | | | |
| | | 26/07/22 | 31/07/22 | | | |
| 777 | פסגה | 392,581.23 | 392,940.39 | 359.17 | 102.32 | 367.50 ₪ |
| 778 | גבע | 184,711.59 | 185,007.75 | 296.16 | 46.62 | 138.07 ₪ |
| 779 | שפל | 180,468.46 | 181,023.99 | 555.54 | 32.18 | 178.77 ₪ |
| פרטי חשבון עבור תאריכים: | | | | | | |
| | | 01/08/22 | 23/08/22 | | | |
| 777 | פסגה | 392,940.39 | 394,483.15 | 1,542.75 | 113.01 | 1,743.47 ₪ |
| 778 | גבע | 185,007.75 | 186,242.16 | 1,234.41 | 50.82 | 627.33 ₪ |
| 779 | שפל | 181,023.99 | 182,783.25 | 1,759.26 | 34.80 | 612.22 ₪ |

סה"כ לדייר:

| שיא ביקוש | סה"כ | שפל | גבע | פסגה | סה"כ צריכה |
|-----------|------------|----------|----------|------------|-------------|
| 35.45 | 5,747.28 | 2,314.80 | 1,530.57 | 1,901.92 | סה"כ לתשלום |
| | 3,667.35 ₪ | 790.99 ₪ | 765.40 ₪ | 2,110.96 ₪ | |

| | | |
|------------|--|--|
| 214.45 ₪ | תשלום קבוע תשלום עבור גודל חיבור בKVA (3x63) סה"כ מע"מ 17.00% | סה"כ לתשלום כולל מע"מ |
| 10.95 ₪ | | |
| 3,892.75 ₪ | | |
| 661.77 ₪ | | |
| 4,554.52 ₪ | | |

התפלגות חיוב בש"ח לפי תע"ז

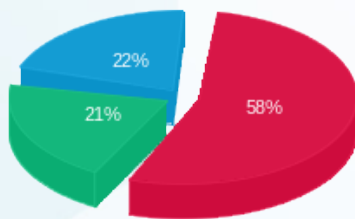

■ פסגה (2,110.96 ₪)
 ■ גבע (765.40 ₪)
 ■ שפל (790.99 ₪)

הסטוריית צריכה בקוט"ש

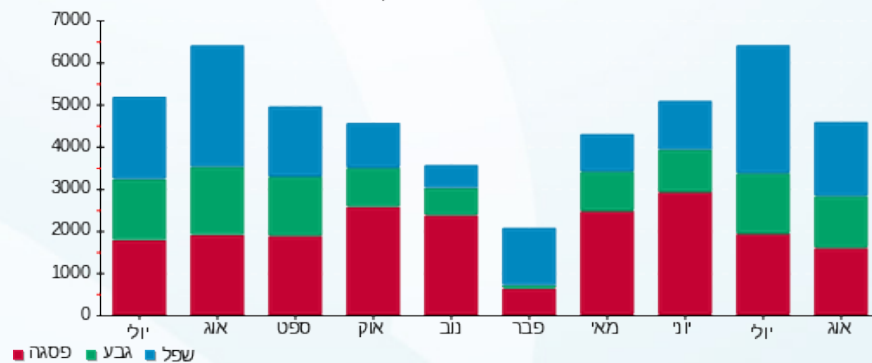

31/08/22 תאריך הפקדה:
 23/08/22 תאריך קריאה נוכחית:
 26/07/22 תאריך קריאה קודמת:

שם דייר: פלאפון
 שם אתר: מיקדן מגדלי שקל בני ברק

לקוח/ה נכבד/ה, אנו מתכבדים להגיש את חישוב צריכת החשמל לתקופה 23/08/22 - 26/07/22:

פלאפון - 6 - 00025494 (0x0)

| סה"כ לתשלום | מחיר לקוט"ש בא"ג | סה"כ צריכה בקוט"ש | קריאה נוכחית | קריאה קודמת | סוג צריכה | סוג תעריף |
|-------------|------------------|-------------------|--------------|-------------|--------------------------|-----------|
| | | | 31/07/22 | 26/07/22 | פרטי חשבון עבור תאריכים: | |
| ₪ 318.36 | 102.32 | 311.14 | 186,613.45 | 186,302.31 | פסגה | 777 |
| ₪ 137.21 | 46.62 | 294.32 | 92,093.13 | 91,798.81 | גבע | 778 |
| ₪ 258.48 | 32.18 | 803.25 | 273,525.28 | 272,722.04 | שפל | 779 |
| | | | 23/08/22 | 01/08/22 | פרטי חשבון עבור תאריכים: | |
| ₪ 1,500.62 | 113.01 | 1,327.86 | 187,941.31 | 186,613.45 | פסגה | 777 |
| ₪ 629.52 | 50.82 | 1,238.72 | 93,331.86 | 92,093.13 | גבע | 778 |
| ₪ 1,011.09 | 34.80 | 2,905.44 | 276,430.72 | 273,525.28 | שפל | 779 |

סה"כ לדייר:

| שיא ביקוש | סה"כ | שפל | גבע | פסגה | סה"כ צריכה |
|-----------|------------|------------|----------|------------|-------------|
| 24.83 | 6,880.73 | 3,708.68 | 1,533.05 | 1,639.00 | סה"כ לתשלום |
| | ₪ 3,855.28 | ₪ 1,269.58 | ₪ 766.73 | ₪ 1,818.98 | |

| | | |
|------------|---|--|
| ₪ 214.45 | תשלום קבוע תשלום עבור גודל חיבור בKVA (0x0) סה"כ מע"מ 17.00% | סה"כ לתשלום כולל מע"מ |
| ₪ 0.00 | | |
| ₪ 4,069.73 | | |
| ₪ 691.85 | | |
| ₪ 4,761.59 | | |

התפלגות חיוב בש"ח לפי תעו"ז

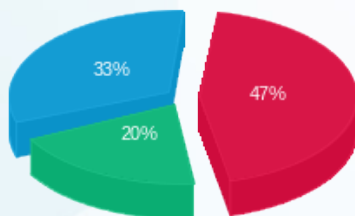

■ פסגה (₪ 1,818.98)
 ■ גבע (₪ 766.73)
 ■ שפל (₪ 1,269.58)

הסטוריית צריכה בקוט"ש

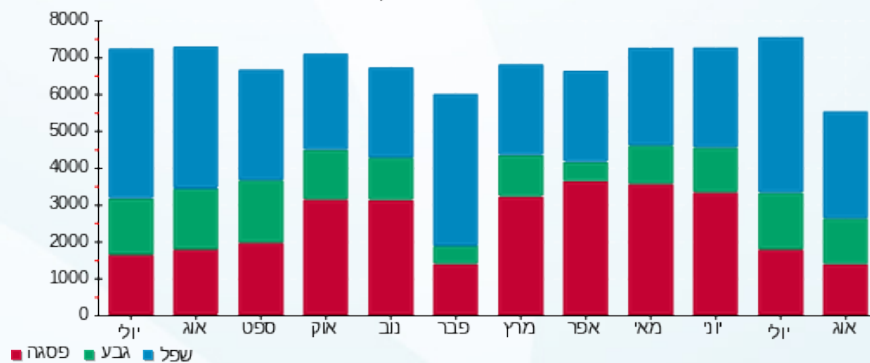



31/08/22

תאריך הפקה:

23/08/22

תאריך קריאה נוכחית:

26/07/22

תאריך קריאה קודמת:

שם דייר: פרטנר - גג
שם אתר: מיקדן מגדלי שקל בני ברק

לקוח/ה נכבד/ה, אנו מתכבדים להגיש את חישוב צריכת החשמל לתקופה 26/07/22 - 23/08/22:

פרטנר - גג - 3 - 00025044(0x0)

| סה"כ לתשלום | מחיר לקוט"ש בא"ג | סה"כ צריכה בקוט"ש | קריאה נוכחית | קריאה קודמת | סוג צריכה | סוג תעריף |
|-------------|------------------|-------------------|--------------|-------------|--------------------------|-----------|
| | | | 31/07/22 | 26/07/22 | פרטי חשבון עבור תאריכים: | |
| ₪ 349.98 | 102.32 | 342.04 | 286,566.26 | 286,224.22 | פסגה | 777 |
| ₪ 155.47 | 46.62 | 333.49 | 176,338.23 | 176,004.74 | גבע | 778 |
| ₪ 300.78 | 32.18 | 934.67 | 440,170.62 | 439,235.95 | שפל | 779 |
| | | | 23/08/22 | 01/08/22 | פרטי חשבון עבור תאריכים: | |
| ₪ 1,601.20 | 113.01 | 1,416.87 | 287,983.13 | 286,566.26 | פסגה | 777 |
| ₪ 678.50 | 50.82 | 1,335.10 | 177,673.34 | 176,338.23 | גבע | 778 |
| ₪ 1,110.93 | 34.80 | 3,192.34 | 443,362.96 | 440,170.62 | שפל | 779 |

סה"כ לדייר:

| שיא ביקוש | סה"כ | שפל | גבע | פסגה | סה"כ צריכה |
|-----------|------------|------------|----------|------------|-------------|
| 26.68 | 7,554.52 | 4,127.01 | 1,668.60 | 1,758.91 | סה"כ לתשלום |
| | ₪ 4,196.87 | ₪ 1,411.71 | ₪ 833.97 | ₪ 1,951.18 | |

| | | |
|------------|---|--------------------|
| ₪ 214.45 | תשלום קבוע תשלום עבור גודל חיבור בKVA (0x0) סה"כ מע"מ 17.00% | סה"כ לתשלום |
| ₪ 0.00 | | |
| ₪ 4,411.32 | | |
| ₪ 749.92 | | |
| ₪ 5,161.24 | | כולל מע"מ |

התפלגות חיוב בש"ח לפי תע"ז

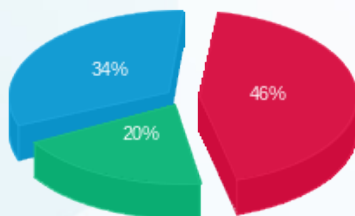

■ פסגה (₪ 1,951.18)
 ■ גבע (₪ 833.97)
 ■ שפל (₪ 1,411.71)

הסטוריית צריכה בקוט"ש

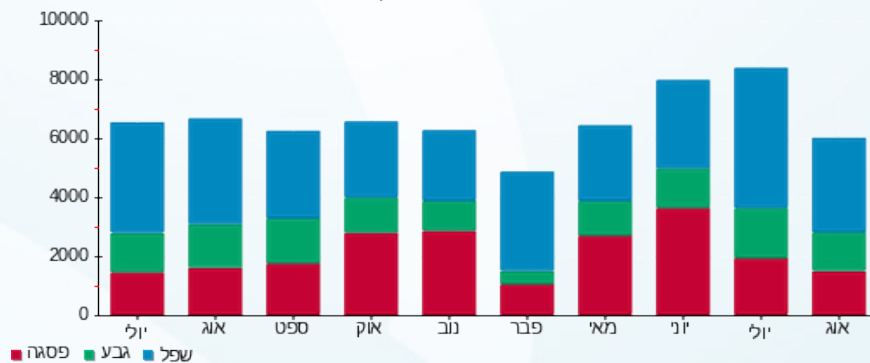

31/08/22 תאריך הפקה:
 23/08/22 תאריך קריאה נוכחית:
 26/07/22 תאריך קריאה קודמת:

שם דייר: צביקה אלקטרוניקה (ק.קרקע)
 שם אתר: מיקדן מגדלי שקל בני ברק

לקוח/ה נכבד/ה, אנו מתכבדים להגיש את חישוב צריכת החשמל לתקופה 26/07/22 - 23/08/22:

צביקה אלקטרוניקה (ק.קרקע) - 5 - (3x63)00022657

| סוג תעריף | סוג צריכה | קריאה קודמת | קריאה נוכחית | סה"כ צריכה בקוט"ש | מחיר לקוט"ש בא"ג | סה"כ לתשלום |
|--------------------------|-----------|-------------|--------------|-------------------|------------------|-------------|
| פרטי חשבון עבור תאריכים: | | | | | | |
| 777 | פסגה | 26/07/22 | 31/07/22 | 177.50 | 102.32 | 181.62 ₪ |
| 778 | גבע | 103,021.75 | 103,042.27 | 20.51 | 46.62 | 9.56 ₪ |
| 779 | שפל | 169,599.33 | 169,794.62 | 195.29 | 32.18 | 62.84 ₪ |
| פרטי חשבון עבור תאריכים: | | | | | | |
| 777 | פסגה | 207,137.03 | 207,817.47 | 680.43 | 113.01 | 768.96 ₪ |
| 778 | גבע | 103,042.27 | 103,120.91 | 78.64 | 50.82 | 39.96 ₪ |
| 779 | שפל | 169,794.62 | 170,543.22 | 748.60 | 34.80 | 260.51 ₪ |

סה"כ לדייר:

| פסגה | גבע | שפל | סה"כ | שיא ביקוש |
|----------|---------|----------|------------|-----------|
| 857.94 | 99.15 | 943.89 | 1,900.98 | |
| 950.58 ₪ | 49.53 ₪ | 323.36 ₪ | 1,323.46 ₪ | |

| תשלום קבוע | תשלום עבור גודל חיבור בKVA (3x63) | סה"כ | מע"מ 17.00% | סה"כ לתשלום | כולל מע"מ |
|------------|-----------------------------------|------------|-------------|-------------|-----------|
| 38.53 ₪ | 10.95 ₪ | 1,372.94 ₪ | 233.40 ₪ | 1,606.34 ₪ | |

התפלגות חיוב בש"ח לפי תע"ז

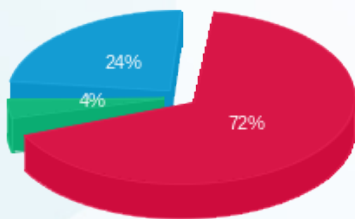

■ פסגה (950.58 ₪)
 ■ גבע (49.53 ₪)
 ■ שפל (323.36 ₪)

הסטוריית צריכה בקוט"ש

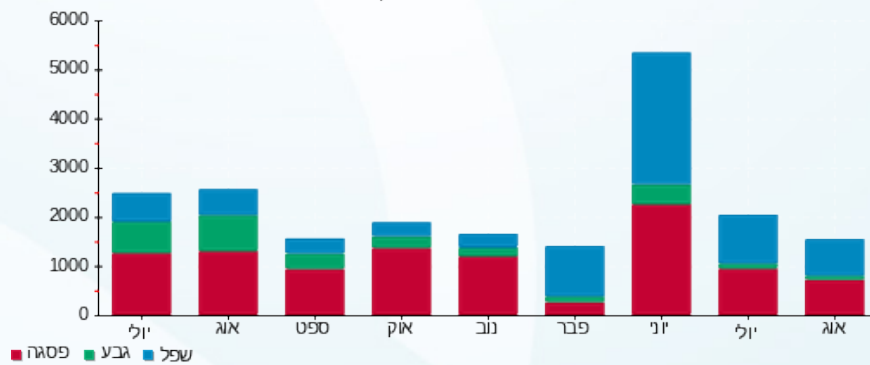

31/08/22 תאריך הפקה:
 23/08/22 תאריך קריאה נוכחית:
 26/07/22 תאריך קריאה קודמת:

שם דייר: צוות אלמוג (קומה 1)
 שם אתר: מיקדן מגדלי שקל בני ברק

לקוח/ה נכבד/ה, אנו מתכבדים להגיש את חישוב צריכת החשמל לתקופה 26/07/22 - 23/08/22:

צוות אלמוג (קומה 1) - 7 - 00025491(3x25)

| סוג תעריף | סוג צריכה | קריאה קודמת | קריאה נוכחית | סה"כ צריכה בקוט"ש | מחיר לקוט"ש בא"ג | סה"כ לתשלום |
|--------------------------|-----------|-------------|--------------|-------------------|------------------|-------------|
| פרטי חשבון עבור תאריכים: | | | | | | |
| 777 | פסגה | 26/07/22 | 31/07/22 | 14.43 | 102.32 | 14.77 ₪ |
| 778 | גבע | 4,580.28 | 4,592.93 | 12.66 | 46.62 | 5.90 ₪ |
| 779 | שפל | 13,457.12 | 13,487.94 | 30.82 | 32.18 | 9.92 ₪ |
| פרטי חשבון עבור תאריכים: | | | | | | |
| 777 | פסגה | 01/08/22 | 23/08/22 | 72.34 | 113.01 | 81.76 ₪ |
| 778 | גבע | 4,592.93 | 4,649.00 | 56.07 | 50.82 | 28.50 ₪ |
| 779 | שפל | 13,487.94 | 13,578.84 | 90.90 | 34.80 | 31.63 ₪ |

סה"כ לדייר:

| פסגה | גבע | שפל | סה"כ | שיא ביקוש |
|---------|---------|---------|----------|-----------|
| 86.78 | 68.73 | 121.72 | 277.23 | 2.84 |
| ₪ 96.53 | ₪ 34.40 | ₪ 41.55 | ₪ 172.47 | |

סה"כ צריכה
 סה"כ לתשלום

| | | |
|----------|--|--------------------|
| 38.53 ₪ | תשלום קבוע תשלום עבור גודל חיבור בKVA (3x25) סה"כ מע"מ 17.00% | סה"כ לתשלום |
| 4.34 ₪ | | |
| 215.35 ₪ | | |
| 36.61 ₪ | | |
| 251.96 ₪ | כולל מע"מ | |

התפלגות חיוב בש"ח לפי תע"ז

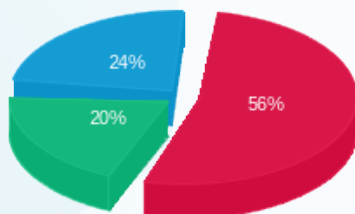

פסגה (96.53 ₪)
 גבע (34.40 ₪)
 שפל (41.55 ₪)

הסטוריית צריכה בקוט"ש

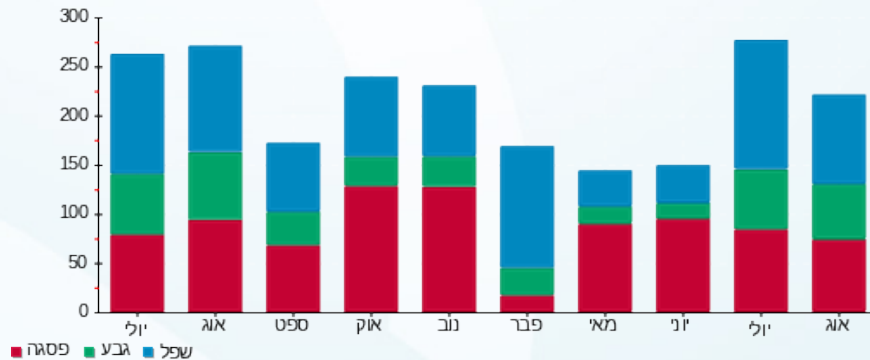



31/08/22 תאריך הפקה:
 23/08/22 תאריך קריאה נוכחית:
 26/07/22 תאריך קריאה קודמת:

שם דייר: ציבורי נמדד
שם אתר: מיקדן מגדלי שקל בני ברק

לקוח/ה נכבד/ה, אנו מתכבדים להגיש את חישוב צריכת החשמל לתקופה 26/07/22 - 23/08/22:

ראשי שדה חיוני - 2 - 00025507(0x0)

| סוג תעריף | סוג צריכה | קריאה קודמת | קריאה נוכחית | סה"כ צריכה בקוט"ש | מחיר לקוט"ש בא"ג | סה"כ לתשלום |
|--------------------------|-----------|--------------|--------------|-------------------|------------------|-------------|
| פרטי חשבון עבור תאריכים: | | | | | | |
| | | 26/07/22 | 31/07/22 | | | |
| 777 | פסגה | 3,255,007.66 | 3,256,806.48 | 1,798.82 | 102.32 | 1,840.55 ₪ |
| 778 | גבע | 1,759,929.63 | 1,761,823.22 | 1,893.58 | 46.62 | 882.79 ₪ |
| 779 | שפל | 3,733,979.44 | 3,738,640.24 | 4,660.80 | 32.18 | 1,499.85 ₪ |
| פרטי חשבון עבור תאריכים: | | | | | | |
| | | 01/08/22 | 23/08/22 | | | |
| 777 | פסגה | 3,256,806.48 | 3,264,551.14 | 7,744.66 | 113.01 | 8,752.24 ₪ |
| 778 | גבע | 1,761,823.22 | 1,769,666.18 | 7,842.96 | 50.82 | 3,985.79 ₪ |
| 779 | שפל | 3,738,640.24 | 3,755,179.07 | 16,538.83 | 34.80 | 5,755.51 ₪ |

יח' אויר צח חיוני - 5 - 00025507(0x0)

| סוג תעריף | סוג צריכה | קריאה קודמת | קריאה נוכחית | סה"כ צריכה בקוט"ש | מחיר לקוט"ש בא"ג | סה"כ לתשלום |
|--------------------------|-----------|-------------|--------------|-------------------|------------------|-------------|
| פרטי חשבון עבור תאריכים: | | | | | | |
| | | 26/07/22 | 31/07/22 | | | |
| 777 | פסגה | 764,186.19 | 764,384.55 | -198.36 | 102.32 | -202.96 ₪ |
| 778 | גבע | 390,478.34 | 390,704.22 | -225.88 | 46.62 | -105.31 ₪ |
| 779 | שפל | 887,540.69 | 888,272.68 | -732.00 | 32.18 | -235.56 ₪ |
| פרטי חשבון עבור תאריכים: | | | | | | |
| | | 01/08/22 | 23/08/22 | | | |
| 777 | פסגה | 764,384.55 | 765,378.56 | -994.01 | 113.01 | -1,123.33 ₪ |
| 778 | גבע | 390,704.22 | 391,724.43 | -1,020.21 | 50.82 | -518.47 ₪ |
| 779 | שפל | 888,272.68 | 890,971.52 | -2,698.84 | 34.80 | -939.20 ₪ |

סה"כ לדייר:

| פסגה | גבע | שפל | סה"כ | שיא ביקוש |
|------------|------------|------------|-------------|-----------|
| 8,351.10 | 8,490.45 | 17,768.80 | 34,610.36 | 179.10 |
| ₪ 9,266.49 | ₪ 4,244.81 | ₪ 6,080.61 | ₪ 19,591.91 | |

סה"כ צריכה
סה"כ לתשלום





| | | |
|-------------|--|------------------|
| 214.45 ₪ | תשלום קבוע | |
| 0.00 ₪ | תשלום עבור גודל חיבור ב-KVA (0x0) | |
| 19,806.36 ₪ | סה"כ | |
| 3,367.08 ₪ | מע"מ 17.00% | |
| 23,173.44 ₪ | סה"כ לתשלום | כולל מע"מ |

התפלגות חיוב בש"ח לפי תעו"ז

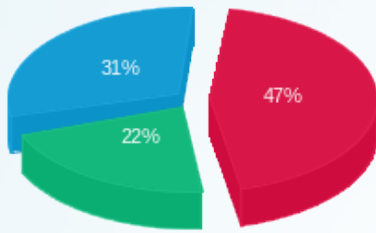

- פסגה (9,266.49 ₪)
- גבע (4,244.81 ₪)
- שפל (6,080.61 ₪)

הסטוריית צריכה בקוט"ש

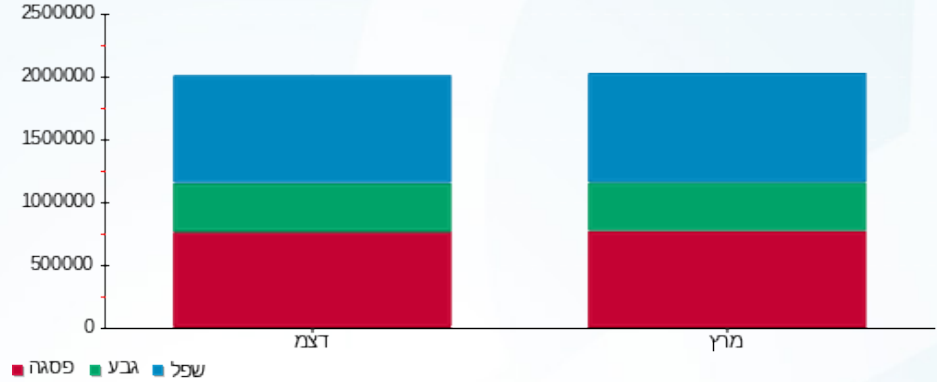

31/08/22 תאריך הפקה:
 23/08/22 תאריך קריאה נוכחית:
 26/07/22 תאריך קריאה קודמת:

שם דייר: קיד דנט
 שם אתר: מיקדן מגדלי שקל בני ברק

לקוח/ה נכבד/ה, אנו מתכבדים להגיש את חישוב צריכת החשמל לתקופה 23/08/22 - 26/07/22:

קיד דנט - 8 - 00025044 (3x50)

| סוג תעריף | סוג צריכה | קריאה קודמת | קריאה נוכחית | סה"כ צריכה בקוט"ש | מחיר לקוט"ש בא"ג | סה"כ לתשלום |
|--------------------------|-----------|-------------|--------------|-------------------|------------------|-------------|
| פרטי חשבון עבור תאריכים: | | | | | | |
| 777 | פסגה | 26/07/22 | 31/07/22 | 6.83 | 102.32 | 6.99 ₪ |
| 778 | גבע | 25,050.85 | 25,056.59 | 5.73 | 46.62 | 2.67 ₪ |
| 779 | שפל | 35,194.62 | 35,208.51 | 13.89 | 32.18 | 4.47 ₪ |
| פרטי חשבון עבור תאריכים: | | | | | | |
| 777 | פסגה | 51,945.02 | 51,977.57 | 32.55 | 113.01 | 36.78 ₪ |
| 778 | גבע | 25,056.59 | 25,083.71 | 27.13 | 50.82 | 13.78 ₪ |
| 779 | שפל | 35,208.51 | 35,279.10 | 70.59 | 34.80 | 24.56 ₪ |

סה"כ לדייר:

| פסגה | גבע | שפל | סה"כ | שיא ביקוש |
|---------|---------|---------|---------|-----------|
| 39.38 | 32.86 | 84.48 | 156.71 | 2.56 |
| ₪ 43.77 | ₪ 16.46 | ₪ 29.03 | ₪ 89.26 | |

סה"כ צריכה
 סה"כ לתשלום

| | | |
|----------|--|--------------------|
| 38.53 ₪ | תשלום קבוע תשלום עבור גודל חיבור בKVA (3x50) סה"כ מע"מ 17.00% | סה"כ לתשלום |
| 8.69 ₪ | | |
| 136.48 ₪ | | |
| 23.20 ₪ | | |
| 159.68 ₪ | כולל מע"מ | |

התפלגות חיוב בש"ח לפי תעו"ז

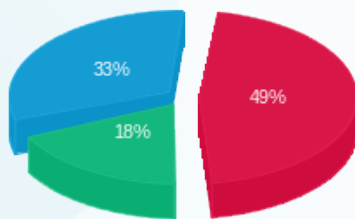

פסגה (43.77 ₪) ■
 גבע (16.46 ₪) ■
 שפל (29.03 ₪) ■

הסטוריית צריכה בקוט"ש

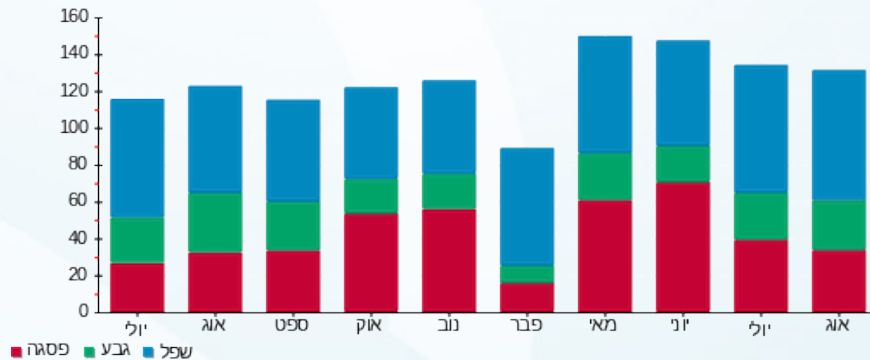

31/08/22 תאריך הפקה:
 23/08/22 תאריך קריאה נוכחית:
 26/07/22 תאריך קריאה קודמת:

שם דייר: קרן האור לחברה (קומה 1)
 שם אתר: מיקדן מגדלי שקל בני ברק

לקוח/ה נכבד/ה, אנו מתכבדים להגיש את חישוב צריכת החשמל לתקופה 26/07/22 - 23/08/22:

קרן האור לחברה - 5 - (3x25)00025491

| סוג תעריף | סוג צריכה | קריאה קודמת | קריאה נוכחית | סה"כ צריכה בקוט"ש | מחיר לקוט"ש בא"ג | סה"כ לתשלום |
|--------------------------|-----------|-------------|--------------|-------------------|------------------|-------------|
| פרטי חשבון עבור תאריכים: | | | | | | |
| 777 | פסגה | 26/07/22 | 31/07/22 | 13.91 | 102.32 | 14.23 ₪ |
| 778 | גבע | 7,856.16 | 7,861.97 | 5.81 | 46.62 | 2.71 ₪ |
| 779 | שפל | 22,212.90 | 22,223.14 | 10.24 | 32.18 | 3.30 ₪ |
| פרטי חשבון עבור תאריכים: | | | | | | |
| 777 | פסגה | 01/08/22 | 23/08/22 | 53.29 | 113.01 | 60.22 ₪ |
| 778 | גבע | 7,861.97 | 7,881.45 | 19.48 | 50.82 | 9.90 ₪ |
| 779 | שפל | 22,223.14 | 22,260.43 | 37.29 | 34.80 | 12.98 ₪ |

סה"כ לדייר:

| פסגה | גבע | שפל | סה"כ | שיא ביקוש |
|---------|---------|---------|----------|-----------|
| 67.20 | 25.29 | 47.53 | 140.02 | 2.07 |
| ₪ 74.46 | ₪ 12.61 | ₪ 16.27 | ₪ 103.34 | |

סה"כ צריכה
 סה"כ לתשלום

| | | |
|----------|--|--------------------|
| 38.53 ₪ | תשלום קבוע תשלום עבור גודל חיבור בKVA (3x25) סה"כ מע"מ 17.00% | סה"כ לתשלום |
| 4.34 ₪ | | |
| 146.21 ₪ | | |
| 24.86 ₪ | | |
| 171.07 ₪ | כולל מע"מ | |

התפלגות חיוב בש"ח לפי תע"ז

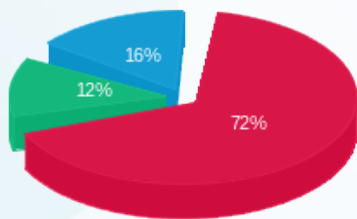

פסגה (₪ 74.46)
 גבע (₪ 12.61)
 שפל (₪ 16.27)

הסטוריית צריכה בקוט"ש

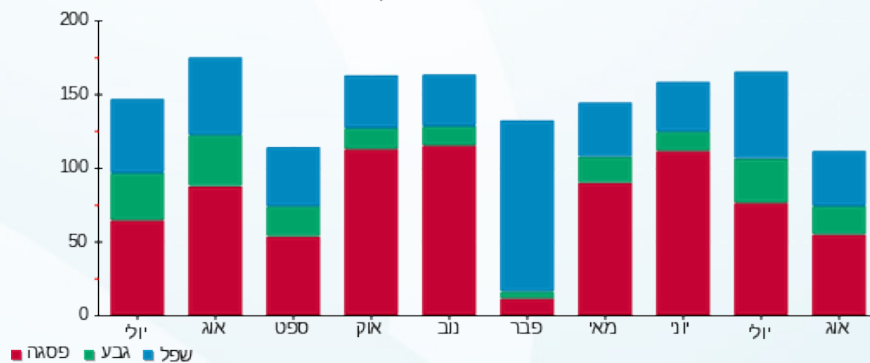



31/08/22

תאריך הפקדה:

שם דייר: קרן ירושלים המאוחדת (קומה 8)
שם אתר: מיקדן מגדלי שקל בני ברק

23/08/22

תאריך קריאה נוכחית:

26/07/22

תאריך קריאה קודמת:

לקוח/ה נכבד/ה, אנו מתכבדים להגיש את חישוב צריכת החשמל לתקופה 26/07/22 - 23/08/22:

קרן ירושלים המאוחדת (קומה 8) - 5 - 00024957 (3x40)

| סה"כ לתשלום | מחיר לקוט"ש בא"ג | סה"כ צריכה בקוט"ש | קריאה נוכחית | קריאה קודמת | סוג צריכה | סוג תעריף |
|-------------|------------------|-------------------|--------------|-------------|--------------------------|-----------|
| | | | 31/07/22 | 26/07/22 | פרטי חשבון עבור תאריכים: | |
| 16.00 ₪ | 102.32 | 15.64 | 33,671.77 | 33,656.13 | פסגה | 777 |
| 7.43 ₪ | 46.62 | 15.94 | 7,641.43 | 7,625.49 | גבע | 778 |
| 16.03 ₪ | 32.18 | 49.83 | 22,093.08 | 22,043.25 | שפל | 779 |
| | | | 23/08/22 | 01/08/22 | פרטי חשבון עבור תאריכים: | |
| 48.51 ₪ | 113.01 | 42.93 | 33,714.70 | 33,671.77 | פסגה | 777 |
| 21.12 ₪ | 50.82 | 41.56 | 7,682.99 | 7,641.43 | גבע | 778 |
| 35.93 ₪ | 34.80 | 103.24 | 22,196.32 | 22,093.08 | שפל | 779 |

סה"כ לדייר:

| שיא ביקוש | סה"כ | שפל | גבע | פסגה | סה"כ צריכה |
|-----------|----------|---------|---------|---------|-------------|
| 2.47 | 269.14 | 153.07 | 57.51 | 58.57 | סה"כ לתשלום |
| | 145.03 ₪ | 51.96 ₪ | 28.55 ₪ | 64.52 ₪ | |

| | | |
|----------|--|--------------------|
| 38.53 ₪ | תשלום קבוע תשלום עבור גודל חיבור בKVA (3x40) סה"כ מע"מ 17.00% | סה"כ לתשלום |
| 6.95 ₪ | | |
| 190.52 ₪ | | |
| 32.39 ₪ | | |
| 222.90 ₪ | | כולל מע"מ |

התפלגות חיוב בש"ח לפי תע"ז

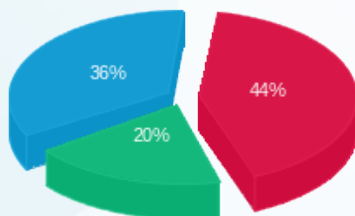

פסגה (64.52 ₪)
גבע (28.55 ₪)
שפל (51.96 ₪)

הסטוריית צריכה בקוט"ש

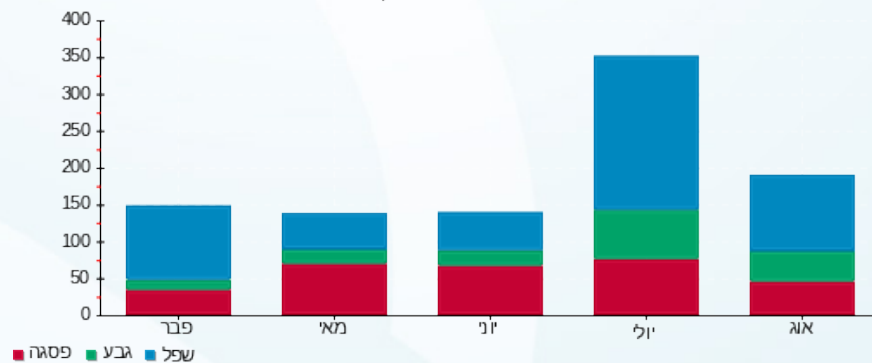



31/08/22 תאריך הפקה:
 23/08/22 תאריך קריאה נוכחית:
 26/07/22 תאריך קריאה קודמת:

שם דייר: ראשי שנאי 1
 שם אתר: מיקדן מגדלי שקל בני ברק

לקוח/ה נכבד/ה, אנו מתכבדים להגיש את חישוב צריכת החשמל לתקופה 26/07/22 - 23/08/22:

ראשי שנאי 1 - 3 - 00025494 (0x0)

| סוג תעריף | סוג צריכה | קריאה קודמת | קריאה נוכחית | סה"כ צריכה בקוט"ש | מחיר לקוט"ש בא"ג | סה"כ לתשלום |
|--------------------------|-----------|---------------|---------------|-------------------|------------------|-------------|
| פרטי חשבון עבור תאריכים: | | | | | | |
| | | 26/07/22 | 31/07/22 | | | |
| 777 | פסגה | 10,969,982.71 | 10,979,222.32 | 9,239.62 | 102.32 | 9,453.97 ₪ |
| 778 | גבע | 4,481,373.54 | 4,488,417.15 | 7,043.60 | 46.62 | 3,283.73 ₪ |
| 779 | שפל | 7,545,314.54 | 7,555,903.36 | 10,588.81 | 32.18 | 3,407.48 ₪ |
| פרטי חשבון עבור תאריכים: | | | | | | |
| | | 01/08/22 | 23/08/22 | | | |
| 777 | פסגה | 10,979,222.32 | 11,015,208.83 | 35,986.50 | 113.01 | 40,668.34 ₪ |
| 778 | גבע | 4,488,417.15 | 4,516,041.59 | 27,624.45 | 50.82 | 14,038.74 ₪ |
| 779 | שפל | 7,555,903.36 | 7,592,880.10 | 36,976.74 | 34.80 | 12,867.91 ₪ |

סה"כ לדייר:

| פסגה | גבע | שפל | סה"כ | שיא ביקוש |
|-------------|-------------|-------------|-------------|-----------|
| 45,226.12 | 34,668.05 | 47,565.55 | 127,459.72 | 738.92 |
| ₪ 50,122.32 | ₪ 17,322.47 | ₪ 16,275.39 | ₪ 83,720.18 | |

סה"כ צריכה
 סה"כ לתשלום

| | | |
|-------------|---|--------------------|
| 214.45 ₪ | תשלום קבוע תשלום עבור גודל חיבור בKVA (0x0) סה"כ מע"מ 17.00% | סה"כ לתשלום |
| 0.00 ₪ | | |
| 83,934.63 ₪ | | |
| 14,268.89 ₪ | | |
| 98,203.51 ₪ | כולל מע"מ | |

התפלגות חיוב בש"ח לפי תע"ז

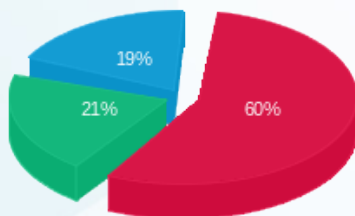

פסגה (50,122.32 ₪) 60%
 גבע (17,322.47 ₪) 21%
 שפל (16,275.39 ₪) 19%

הסטוריית צריכה בקוט"ש

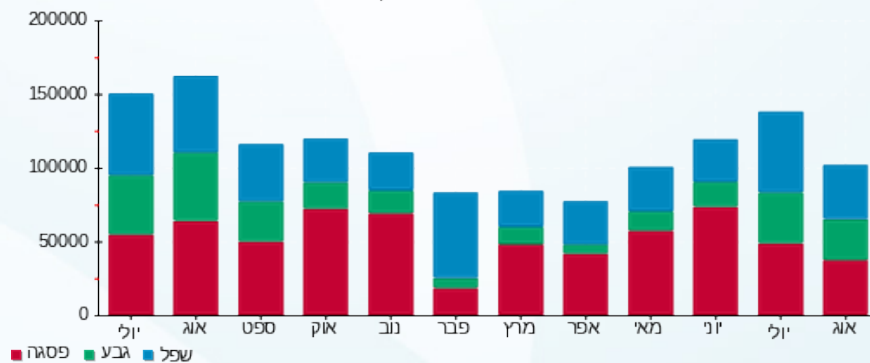



31/08/22 תאריך הפקה:
 23/08/22 תאריך קריאה נוכחית:
 26/07/22 תאריך קריאה קודמת:

שם דייר: ראשי שנאי 2
 שם אתר: מיקדן מגדלי שקל בני ברק

לקוח/ה נכבד/ה, אנו מתכבדים להגיש את חישוב צריכת החשמל לתקופה 26/07/22 - 23/08/22:

ראשי שנאי 2 - 6 - 00025507 (0x0)

| סוג תעריף | סוג צריכה | קריאה קודמת | קריאה נוכחית | סה"כ צריכה בקוט"ש | מחיר לקוט"ש בא"ג | סה"כ לתשלום |
|--------------------------|-----------|---------------|---------------|-------------------|------------------|-------------|
| פרטי חשבון עבור תאריכים: | | | | | | |
| | | 26/07/22 | 31/07/22 | | | |
| 777 | פסגה | 17,572,276.99 | 17,589,908.02 | 17,631.03 | 102.32 | 18,040.06 ₪ |
| 778 | גבע | 7,687,937.05 | 7,700,265.99 | 12,328.95 | 46.62 | 5,747.75 ₪ |
| 779 | שפל | 12,061,848.63 | 12,076,821.84 | 14,973.21 | 32.18 | 4,818.38 ₪ |
| פרטי חשבון עבור תאריכים: | | | | | | |
| | | 01/08/22 | 23/08/22 | | | |
| 777 | פסגה | 17,589,908.02 | 17,661,532.16 | 71,624.14 | 113.01 | 80,942.44 ₪ |
| 778 | גבע | 7,700,265.99 | 7,749,412.75 | 49,146.76 | 50.82 | 24,976.38 ₪ |
| 779 | שפל | 12,076,821.84 | 12,128,180.99 | 51,359.15 | 34.80 | 17,872.98 ₪ |

סה"כ לדייר:

| פסגה | גבע | שפל | סה"כ | שיא ביקוש |
|-------------|-------------|-------------|--------------|-----------|
| 89,255.17 | 61,475.70 | 66,332.36 | 217,063.23 | 1,563.95 |
| ₪ 98,982.51 | ₪ 30,724.14 | ₪ 22,691.36 | ₪ 152,398.01 | |

סה"כ צריכה
 סה"כ לתשלום

| | | |
|--------------|---|--------------------|
| 214.45 ₪ | תשלום קבוע תשלום עבור גודל חיבור בKVA (0x0) סה"כ מע"מ 17.00% | סה"כ לתשלום |
| 0.00 ₪ | | |
| 152,612.46 ₪ | | |
| 25,944.12 ₪ | | |
| 178,556.57 ₪ | כולל מע"מ | |

התפלגות חיוב בש"ח לפי תעו"ז

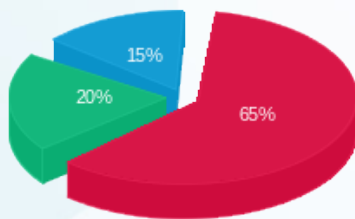

פסגה (98,982.51 ₪) 65%
 גבע (30,724.14 ₪) 20%
 שפל (22,691.36 ₪) 15%

הסטוריית צריכה בקוט"ש

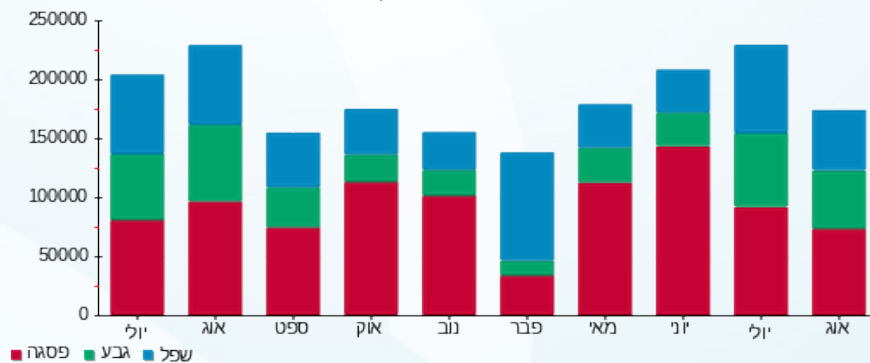

31/08/22 תאריך הפקה:
 23/08/22 תאריך קריאה נוכחית:
 26/07/22 תאריך קריאה קודמת:

שם דייר: ר"ח שפילברג אבי (קומה 8)
 שם אתר: מיקדן מגדלי שקל בני ברק

לקוח/ה נכבד/ה, אנו מתכבדים להגיש את חישוב צריכת החשמל לתקופה 26/07/22 - 23/08/22:

ר"ח שפילברג אבי (קומה 8) - 4 - 00024957 (3x63)

| סוג תעריף | סוג צריכה | קריאה קודמת | קריאה נוכחית | סה"כ צריכה בקוט"ש | מחיר לקוט"ש בא"ג | סה"כ לתשלום |
|--------------------------|-----------|-------------|--------------|-------------------|------------------|-------------|
| פרטי חשבון עבור תאריכים: | | | | | | |
| 777 | פסגה | 26/07/22 | 31/07/22 | 90.68 | 102.32 | 92.78 ₪ |
| 778 | גבע | 27,764.14 | 27,801.72 | 37.58 | 46.62 | 17.52 ₪ |
| 779 | שפל | 61,184.82 | 61,225.86 | 41.04 | 32.18 | 13.21 ₪ |
| פרטי חשבון עבור תאריכים: | | | | | | |
| 777 | פסגה | 01/08/22 | 23/08/22 | 357.78 | 113.01 | 404.33 ₪ |
| 778 | גבע | 27,801.72 | 27,949.08 | 147.36 | 50.82 | 74.89 ₪ |
| 779 | שפל | 61,225.86 | 61,402.59 | 176.73 | 34.80 | 61.50 ₪ |

סה"כ לדייר:

| פסגה | גבע | שפל | סה"כ | שיא ביקוש |
|----------|---------|---------|----------|-----------|
| 448.46 | 184.94 | 217.77 | 851.17 | 8.73 |
| ₪ 497.11 | ₪ 92.41 | ₪ 74.71 | ₪ 664.23 | |

סה"כ צריכה
 סה"כ לתשלום

| | | |
|----------|--|--------------------|
| 38.53 ₪ | תשלום קבוע תשלום עבור גודל חיבור בKVA (3x63) סה"כ מע"מ 17.00% | סה"כ לתשלום |
| 10.95 ₪ | | |
| 713.71 ₪ | | |
| 121.33 ₪ | | |
| 835.04 ₪ | כולל מע"מ | |

התפלגות חיוב בש"ח לפי תע"ז

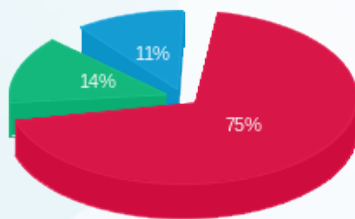

פסגה (₪ 497.11)
 גבע (₪ 92.41)
 שפל (₪ 74.71)

הסטוריית צריכה בקוט"ש

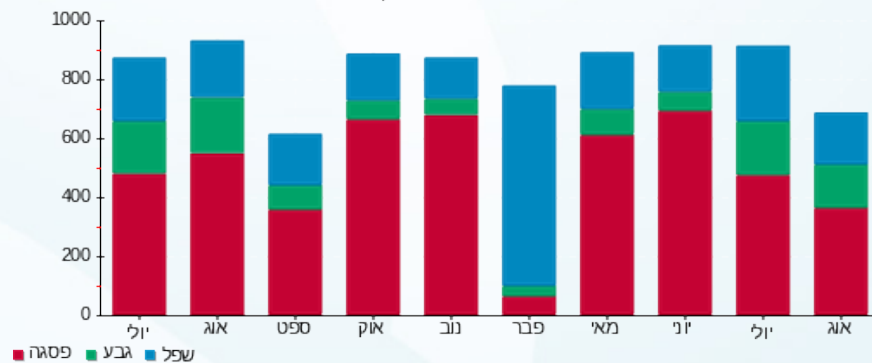



31/08/22 תאריך הפקה:
 23/08/22 תאריך קריאה נוכחית:
 26/07/22 תאריך קריאה קודמת:

שם דייר: רעני שלמה (קומה 9)
 שם אתר: מיקדן מגדלי שקל בני ברק

לקוח/ה נכבד/ה, אנו מתכבדים להגיש את חישוב צריכת החשמל לתקופה 26/07/22 - 23/08/22:

רעני שלמה (קומה 9) - 2 - 00025044(3x50)

| סוג תעריף | סוג צריכה | קריאה קודמת | קריאה נוכחית | סה"כ צריכה בקוט"ש | מחיר לקוט"ש בא"ג | סה"כ לתשלום |
|--------------------------|-----------|-------------|--------------|-------------------|------------------|-------------|
| פרטי חשבון עבור תאריכים: | | | | | | |
| 777 | פסגה | 26/07/22 | 31/07/22 | 63.76 | 102.32 | 65.24 ₪ |
| 778 | גבע | 24,593.60 | 24,620.56 | 26.96 | 46.62 | 12.57 ₪ |
| 779 | שפל | 37,770.02 | 37,797.29 | 27.28 | 32.18 | 8.78 ₪ |
| פרטי חשבון עבור תאריכים: | | | | | | |
| 777 | פסגה | 65,966.62 | 66,234.55 | 267.92 | 113.01 | 302.78 ₪ |
| 778 | גבע | 24,620.56 | 24,733.65 | 113.08 | 50.82 | 57.47 ₪ |
| 779 | שפל | 37,797.29 | 37,888.67 | 91.37 | 34.80 | 31.80 ₪ |

סה"כ לדייר:

| פסגה | גבע | שפל | סה"כ | שיא ביקוש |
|----------|---------|---------|----------|-----------|
| 331.68 | 140.05 | 118.65 | 590.38 | 5.91 |
| ₪ 368.02 | ₪ 70.04 | ₪ 40.57 | ₪ 478.63 | |

סה"כ צריכה
 סה"כ לתשלום

| | | |
|----------|--|--------------------|
| 38.53 ₪ | תשלום קבוע תשלום עבור גודל חיבור בKVA (3x50) סה"כ מע"מ 17.00% | סה"כ לתשלום |
| 8.69 ₪ | | |
| 525.85 ₪ | | |
| 89.39 ₪ | | |
| 615.25 ₪ | כולל מע"מ | |

התפלגות חיוב בש"ח לפי תע"ז

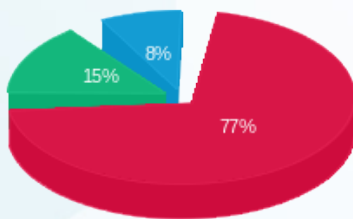

פסגה (368.02 ₪)
 גבע (70.04 ₪)
 שפל (40.57 ₪)

הסטוריית צריכה בקוט"ש

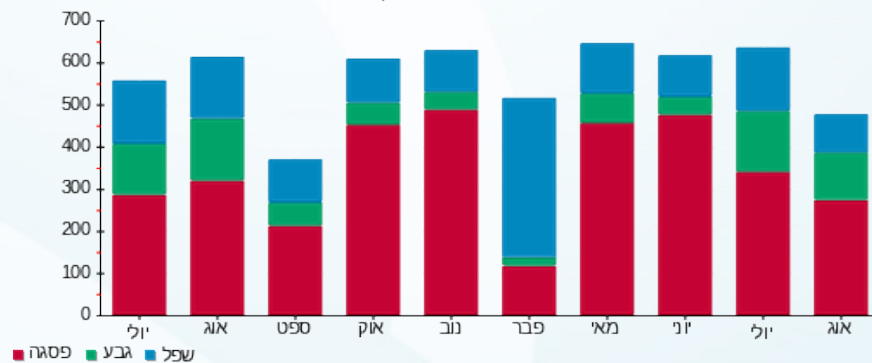

31/08/22 תאריך הפקה:
 23/08/22 תאריך קריאה נוכחית:
 26/07/22 תאריך קריאה קודמת:

שם דייר: שטרן וייס (קומה 9)
 שם אתר: מיקדן מגדלי שקל בני ברק

לקוח/ה נכבד/ה, אנו מתכבדים להגיש את חישוב צריכת החשמל לתקופה 26/07/22 - 23/08/22:

שטרן וייס (קומה 9) - 1 - 00025044(3x40)

| סוג תעריף | סוג צריכה | קריאה קודמת | קריאה נוכחית | סה"כ צריכה בקוט"ש | מחיר לקוט"ש בא"ג | סה"כ לתשלום |
|--------------------------|-----------|-------------|--------------|-------------------|------------------|-------------|
| פרטי חשבון עבור תאריכים: | | | | | | |
| 777 | פסגה | 26/07/22 | 31/07/22 | 61.16 | 102.32 | 62.58 ₪ |
| 778 | גבע | 21,988.98 | 22,016.40 | 27.42 | 46.62 | 12.78 ₪ |
| 779 | שפל | 35,074.87 | 35,103.97 | 29.10 | 32.18 | 9.37 ₪ |
| פרטי חשבון עבור תאריכים: | | | | | | |
| 777 | פסגה | 64,482.21 | 64,731.66 | 249.45 | 113.01 | 281.90 ₪ |
| 778 | גבע | 22,016.40 | 22,137.19 | 120.79 | 50.82 | 61.39 ₪ |
| 779 | שפל | 35,103.97 | 35,229.91 | 125.94 | 34.80 | 43.83 ₪ |

סה"כ לדייר:

| פסגה | גבע | שפל | סה"כ | שיא ביקוש |
|----------|---------|---------|----------|-----------|
| 310.61 | 148.22 | 155.04 | 613.87 | 7.19 |
| ₪ 344.48 | ₪ 74.17 | ₪ 53.19 | ₪ 471.85 | |

סה"כ צריכה
 סה"כ לתשלום

| | | |
|----------|--|--------------------|
| 38.53 ₪ | תשלום קבוע תשלום עבור גודל חיבור בKVA (3x40) סה"כ מע"מ 17.00% | סה"כ לתשלום |
| 6.95 ₪ | | |
| 517.33 ₪ | | |
| 87.95 ₪ | | |
| 605.27 ₪ | כולל מע"מ | |

התפלגות חיוב בש"ח לפי תע"ז

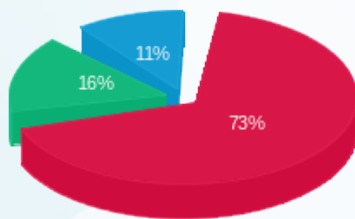

פסגה (₪ 344.48)
 גבע (₪ 74.17)
 שפל (₪ 53.19)

הסטוריית צריכה בקוט"ש

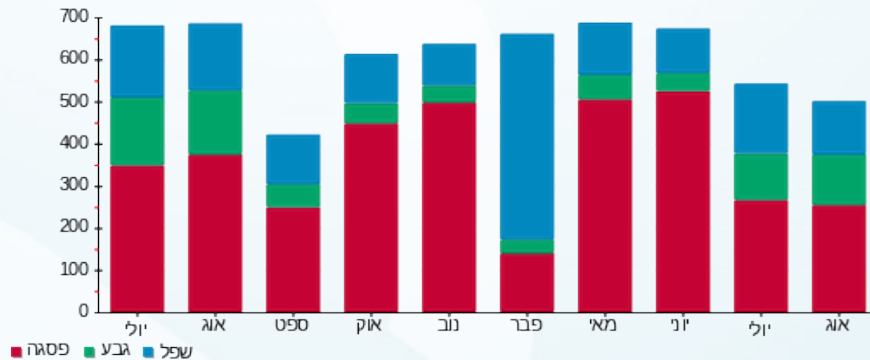



31/08/22 תאריך הפקה:
 23/08/22 תאריך קריאה נוכחית:
 26/07/22 תאריך קריאה קודמת:

שם דייר: שלכם 1 (קומה 5)
 שם אתר: מיקדן מגדלי שקל בני ברק

לקוח/ה נכבד/ה, אנו מתכבדים להגיש את חישוב צריכת החשמל לתקופה 26/07/22 - 23/08/22:

שלכם (קומה 5) - 3 - 00022685(3x25)

| סוג תעריף | סוג צריכה | קריאה קודמת | קריאה נוכחית | סה"כ צריכה בקוט"ש | מחיר לקוט"ש בא"ג | סה"כ לתשלום |
|--------------------------|-----------|-------------|--------------|-------------------|------------------|-------------|
| פרטי חשבון עבור תאריכים: | | | | | | |
| | | 26/07/22 | 31/07/22 | | | |
| 777 | פסגה | 32,227.51 | 32,227.87 | 0.36 | 102.32 | 0.37 ₪ |
| 778 | גבע | 12,452.84 | 12,453.10 | 0.27 | 46.62 | 0.12 ₪ |
| 779 | שפל | 27,960.42 | 27,962.06 | 1.65 | 32.18 | 0.53 ₪ |
| פרטי חשבון עבור תאריכים: | | | | | | |
| | | 01/08/22 | 23/08/22 | | | |
| 777 | פסגה | 32,227.87 | 32,267.37 | 39.50 | 113.01 | 44.64 ₪ |
| 778 | גבע | 12,453.10 | 12,460.87 | 7.77 | 50.82 | 3.95 ₪ |
| 779 | שפל | 27,962.06 | 27,965.64 | 3.57 | 34.80 | 1.24 ₪ |

סה"כ לדייר:

| פסגה | גבע | שפל | סה"כ | שיא ביקוש |
|---------|--------|--------|---------|-----------|
| 39.86 | 8.04 | 5.22 | 53.12 | 2.13 |
| ₪ 45.01 | ₪ 4.07 | ₪ 1.77 | ₪ 50.86 | |

סה"כ צריכה
 סה"כ לתשלום

| | | |
|----------|--|------------------|
| 38.53 ₪ | תשלום קבוע תשלום עבור גודל חיבור בKVA (3x25) סה"כ מע"מ 17.00% | |
| 4.34 ₪ | | |
| 93.73 ₪ | | |
| 15.93 ₪ | | |
| 109.66 ₪ | סה"כ לתשלום | כולל מע"מ |

התפלגות חיוב בש"ח לפי תע"ז

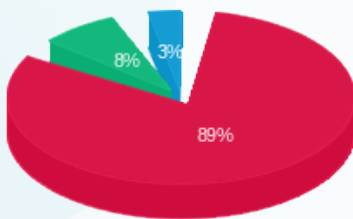

פסגה (45.01 ₪)
 גבע (4.07 ₪)
 שפל (1.77 ₪)

הסטוריית צריכה בקוט"ש

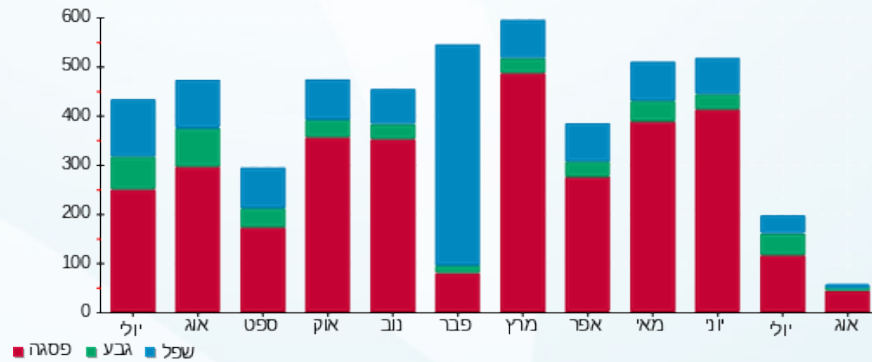

31/08/22 תאריך הפקה:
 23/08/22 תאריך קריאה נוכחית:
 26/07/22 תאריך קריאה קודמת:

שם דייר: שלכם 2 (קומה 5)
 שם אתר: מיקדן מגדלי שקל בני ברק

לקוח/ה נכבד/ה, אנו מתכבדים להגיש את חישוב צריכת החשמל לתקופה 26/07/22 - 23/08/22:

שלכם 2 (קומה 5) - 1 - 00022685 (3x40)

| סוג תעריף | סוג צריכה | קריאה קודמת | קריאה נוכחית | סה"כ צריכה בקוט"ש | מחיר לקוט"ש בא"ג | סה"כ לתשלום |
|--------------------------|-----------|-------------|--------------|-------------------|------------------|-------------|
| פרטי חשבון עבור תאריכים: | | | | | | |
| 777 | פסגה | 26/07/22 | 31/07/22 | 67.46 | 102.32 | 74,903.21 |
| 778 | גבע | 19,488.48 | 19,509.39 | 20.91 | 46.62 | 74,835.74 |
| 779 | שפל | 57,546.11 | 57,572.63 | 26.52 | 32.18 | 19,509.39 |
| פרטי חשבון עבור תאריכים: | | | | | | |
| 777 | פסגה | 01/08/22 | 23/08/22 | 237.10 | 113.01 | 75,140.30 |
| 778 | גבע | 19,509.39 | 19,589.04 | 79.65 | 50.82 | 74,903.21 |
| 779 | שפל | 57,572.63 | 57,680.83 | 108.20 | 34.80 | 19,509.39 |

סה"כ לדייר:

| פסגה | גבע | שפל | סה"כ | שיא ביקוש |
|-------------|----------|---------|---------|-----------|
| 304.56 | 100.56 | 134.72 | 539.85 | 6.43 |
| סה"כ צריכה | | | | |
| סה"כ לתשלום | 336.97 ₪ | 50.23 ₪ | 46.19 ₪ | 433.39 ₪ |

| | | |
|----------|--|--|
| 214.45 ₪ | תשלום קבוע תשלום עבור גודל חיבור בKVA (3x40) סה"כ מע"מ 17.00% | סה"כ לתשלום כולל מע"מ |
| 6.95 ₪ | | |
| 654.79 ₪ | | |
| 111.31 ₪ | | |
| 766.10 ₪ | | |

התפלגות חיוב בש"ח לפי תע"ז

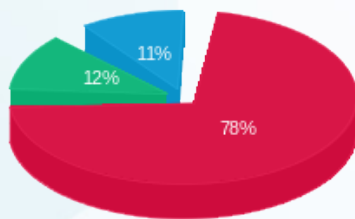

פסגה (336.97 ₪)
 גבע (50.23 ₪)
 שפל (46.19 ₪)

הסטוריית צריכה בקוט"ש

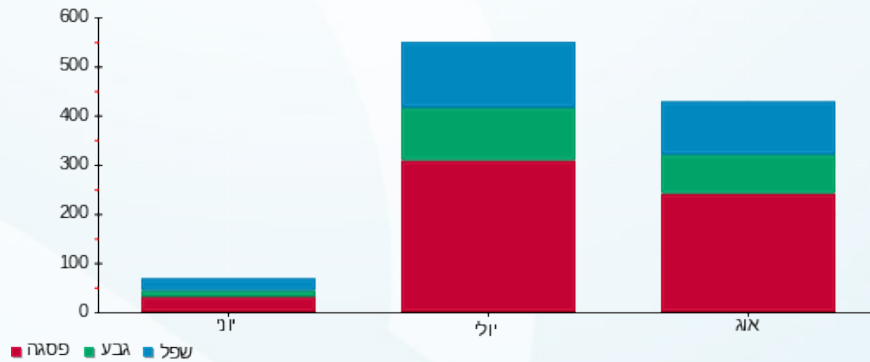

31/08/22 תאריך הפקה:
 23/08/22 תאריך קריאה נוכחית:
 26/07/22 תאריך קריאה קודמת:

שם דייר: שלמה לוי (קומה 11)
 שם אתר: מיקדן מגדלי שקל בני ברק

לקוח/ה נכבד/ה, אנו מתכבדים להגיש את חישוב צריכת החשמל לתקופה 26/07/22 - 23/08/22:

שלמה לוי (קומה 11) - 8 - 00025038(3x32)

| סוג תעריף | סוג צריכה | קריאה קודמת | קריאה נוכחית | סה"כ צריכה בקוט"ש | מחיר לקוט"ש בא"ג | סה"כ לתשלום |
|--------------------------|-----------|-------------|--------------|-------------------|------------------|-------------|
| פרטי חשבון עבור תאריכים: | | | | | | |
| 777 | פסגה | 26/07/22 | 31/07/22 | 34.63 | 102.32 | 72,604.62 |
| 778 | גבע | 34,521.06 | 34,540.25 | 19.18 | 46.62 | 72,639.25 |
| 779 | שפל | 48,220.46 | 48,252.18 | 31.72 | 32.18 | 35.43 |
| פרטי חשבון עבור תאריכים: | | | | | | |
| 777 | פסגה | 01/08/22 | 23/08/22 | 170.19 | 113.01 | 72,809.44 |
| 778 | גבע | 34,540.25 | 34,647.35 | 107.11 | 50.82 | 72,639.25 |
| 779 | שפל | 48,252.18 | 48,401.20 | 149.02 | 34.80 | 34,540.25 |

סה"כ לדייר:

| פסגה | גבע | שפל | סה"כ | שיא ביקוש |
|----------|---------|---------|----------|-----------|
| 204.82 | 126.29 | 180.74 | 511.85 | 3.97 |
| 227.76 ₪ | 63.37 ₪ | 62.07 ₪ | 353.20 ₪ | |

סה"כ צריכה
 סה"כ לתשלום

| | | |
|----------|--|--------------------|
| 38.53 ₪ | תשלום קבוע תשלום עבור גודל חיבור בKVA (3x32) סה"כ מע"מ 17.00% | סה"כ לתשלום |
| 5.56 ₪ | | |
| 397.29 ₪ | | |
| 67.54 ₪ | | |
| 464.83 ₪ | כולל מע"מ | |

התפלגות חיוב בש"ח לפי תע"ז

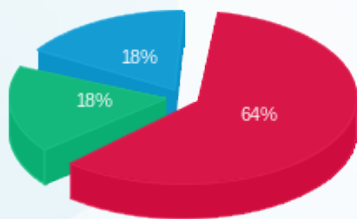

פסגה (227.76 ₪)
 גבע (63.37 ₪)
 שפל (62.07 ₪)

הסטוריית צריכה בקוט"ש

