



01/09/22

תאריך הפקדה:

שם דייר: בירמן ובניו בעמ

22/08/22

תאריך קריאה נוכחית:

שם אתר: יובל ירון ערד

26/07/22

תאריך קריאה קודמת:

לקוח/ה נכבד/ה, אנו מתכבדים להגיש את חישוב צריכת החשמל לתקופה 22/08/22 - 26/07/22:

בירמן ובניו בעמ - 1 - 00025477(3x250)

סוג תעריף	סוג צריכה	קריאה קודמת	קריאה נוכחית	סה"כ צריכה בקוט"ש	מחיר לקוט"ש בא"ג	סה"כ לתשלום
פרטי חשבון עבור תאריכים:						
		26/07/22	31/07/22			
777	פסגה	1,270,668.99	1,272,156.76	1,487.77	102.32	1,522.29 ₪
778	גבע	580,797.63	581,994.95	1,197.32	46.62	558.19 ₪
779	שפל	1,400,574.16	1,403,629.55	3,055.39	32.18	983.23 ₪
פרטי חשבון עבור תאריכים:						
		01/08/22	22/08/22			
777	פסגה	1,272,156.76	1,277,948.69	5,791.93	113.01	6,545.46 ₪
778	גבע	581,994.95	586,668.37	4,673.42	50.82	2,375.03 ₪
779	שפל	1,403,629.55	1,413,843.87	10,214.32	34.80	3,554.58 ₪

סה"כ לדייר:

פסגה	גבע	שפל	סה"כ	שיא ביקוש
7,279.70	5,870.74	13,269.71	26,420.15	125.11
₪ 8,067.75	₪ 2,933.22	₪ 4,537.81	₪ 15,538.78	

סה"כ צריכה
סה"כ לתשלום

214.45 ₪	תשלום קבוע תשלום עבור גודל חיבור בKVA (3x250) סה"כ מע"מ 17.00%	סה"כ לתשלום
41.94 ₪		
15,795.16 ₪		
2,685.18 ₪		
18,480.34 ₪	כולל מע"מ	

התפלגות חיוב בש"ח לפי תע"ז

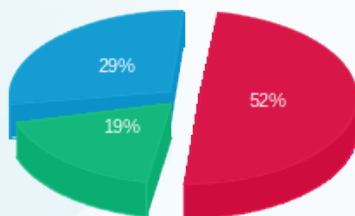

פסגה (8,067.75 ₪) 19%
גבע (2,933.22 ₪) 29%
שפל (4,537.81 ₪) 52%

הסטוריית צריכה בקוט"ש

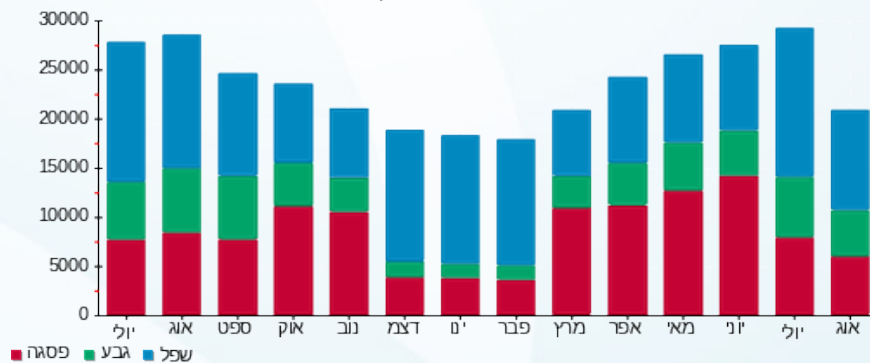

01/09/22 תאריך הפקה:
 22/08/22 תאריך קריאה נוכחית:
 26/07/22 תאריך קריאה קודמת:

שם דייר: מנדל מוריס זילברשטיין
 שם אתר: יובל ירון ערד

לקוח/ה נכבד/ה, אנו מתכבדים להגיש את חישוב צריכת החשמל לתקופה 22/08/22 - 26/07/22:

מנדל מוריס זילברשטיין - 6 - 00025477(3x50)

סוג תעריף	סוג צריכה	קריאה קודמת	קריאה נוכחית	סה"כ צריכה בקוט"ש	מחיר לקוט"ש בא"ג	סה"כ לתשלום
פרטי חשבון עבור תאריכים:						
777	פסגה	26/07/22	31/07/22	91.99	102.32	8,103.65
778	גבע	2,150.27	2,186.37	36.11	46.62	8,011.66
779	שפל	6,260.96	6,304.34	43.38	32.18	2,186.37
פרטי חשבון עבור תאריכים:						
777	פסגה	01/08/22	22/08/22	317.03	113.01	8,420.68
778	גבע	2,186.37	2,325.44	139.07	50.82	8,103.65
779	שפל	6,304.34	6,449.45	145.11	34.80	2,325.44

סה"כ לדייר:

פסגה	גבע	שפל	סה"כ	שיא ביקוש
409.02	175.17	188.49	772.67	8.41
452.40 ₪	87.51 ₪	64.46 ₪	604.36 ₪	

סה"כ צריכה
 סה"כ לתשלום

תשלום קבוע	תשלום עבור גודל חיבור בKVA (3x50)	סה"כ	מע"מ 17.00%	סה"כ לתשלום	כולל מע"מ
214.45 ₪	8.39 ₪	827.20 ₪	140.62 ₪	967.82 ₪	

התפלגות חיוב בש"ח לפי תע"ז

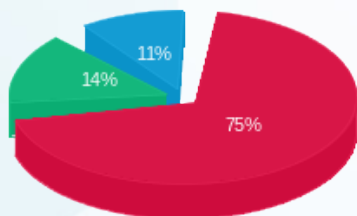

פסגה (452.40 ₪)
 גבע (87.51 ₪)
 שפל (64.46 ₪)

הסטוריית צריכה בקוט"ש

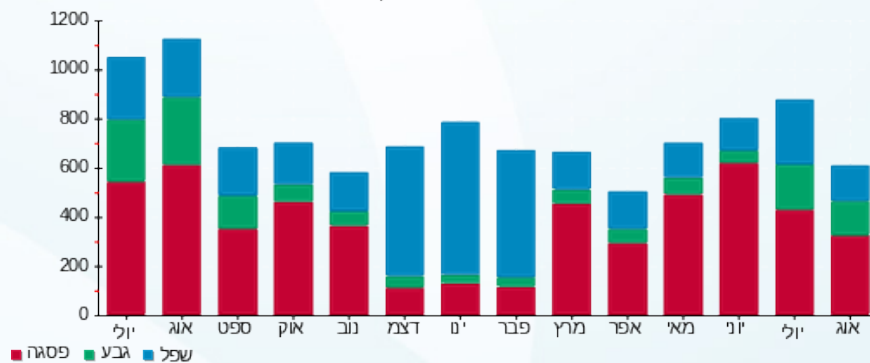

01/09/22 תאריך הפקדה:
 22/08/22 תאריך קריאה נוכחית:
 26/07/22 תאריך קריאה קודמת:

שם דייר: מספרה
 שם אתר: יובל ירין ערד

לקוח/ה נכבד/ה, אנו מתכבדים להגיש את חישוב צריכת החשמל לתקופה 22/08/22 - 26/07/22:

מספרה - 2 - (3x63)00025477

סוג תעריף	סוג צריכה	קריאה קודמת	קריאה נוכחית	סה"כ צריכה בקוט"ש	מחיר לקוט"ש בא"ג	סה"כ לתשלום
פרטי חשבון עבור תאריכים:						
777	פסגה	26/07/22	31/07/22	343.74	102.32	241.42
778	גבע	215,197.09	215,540.83	192.46	46.62	145.84
779	שפל	88,722.50	88,865.01	142.50	32.18	110.32
פרטי חשבון עבור תאריכים:						
777	פסגה	01/08/22	22/08/22	1,295.71	113.01	1,182.70
778	גבע	215,540.83	216,836.55	667.28	50.82	1,118.10
779	שפל	88,865.01	89,275.38	410.37	34.80	375.57

סה"כ לדייר:

פסגה	גבע	שפל	סה"כ	שיא ביקוש
1,639.45	859.74	552.88	3,052.07	38.54
1,816.00	428.84	188.67	2,433.50	

סה"כ צריכה
 סה"כ לתשלום

תשלום קבוע	תשלום עבור גודל חיבור בKVA (3x63)	סה"כ	מע"מ 17.00%	סה"כ לתשלום	כולל מע"מ
214.45	10.57	2,658.52	451.95	3,110.47	

התפלגות חיוב בש"ח לפי תע"ז

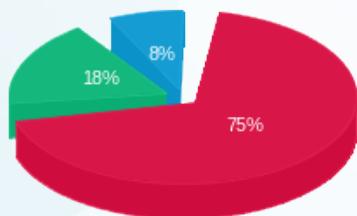

■ פסגה (1,816.00 ₪)
 ■ גבע (428.84 ₪)
 ■ שפל (188.67 ₪)

הסטוריית צריכה בקוט"ש

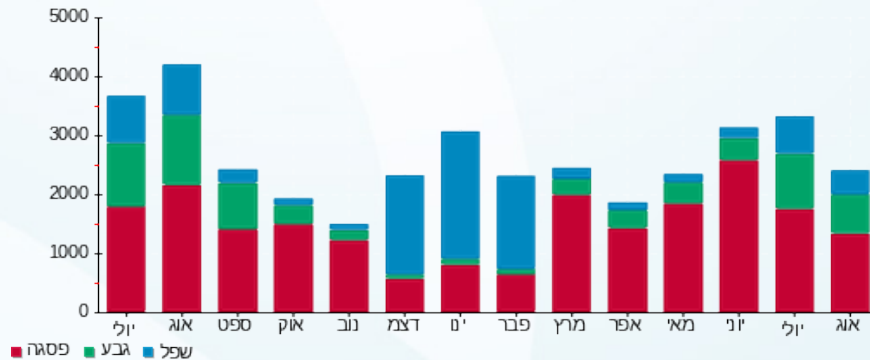



01/09/22 תאריך הפקה:
 22/08/22 תאריך קריאה נוכחית:
 26/07/22 תאריך קריאה קודמת:

שם דייר: משרד עוד לילך
 שם אתר: יובל ירין ערד

לקוח/ה נכבד/ה, אנו מתכבדים להגיש את חישוב צריכת החשמל לתקופה 22/08/22 - 26/07/22:

משרד עו"ד לילך - 4 - 00025477(3x63)

סה"כ לתשלום	מחיר לקוט"ש בא"ג	סה"כ צריכה בקוט"ש	קריאה נוכחית	קריאה קודמת	סוג צריכה	סוג תעריף
			31/07/22	26/07/22	פרטי חשבון עבור תאריכים:	
192.17 ₪	102.32	187.81	79,420.23	79,232.41	פסגה	777
39.75 ₪	46.62	85.26	19,690.96	19,605.69	גבע	778
30.22 ₪	32.18	93.90	50,023.21	49,929.31	שפל	779
			22/08/22	01/08/22	פרטי חשבון עבור תאריכים:	
776.57 ₪	113.01	687.17	80,107.39	79,420.23	פסגה	777
168.02 ₪	50.82	330.62	20,021.58	19,690.96	גבע	778
113.20 ₪	34.80	325.28	50,348.49	50,023.21	שפל	779

מנדל מוריס זילברשטיין - 6 - 00025477(3x50)

סה"כ לתשלום	מחיר לקוט"ש בא"ג	סה"כ צריכה בקוט"ש	קריאה נוכחית	קריאה קודמת	סוג צריכה	סוג תעריף
			31/07/22	26/07/22	פרטי חשבון עבור תאריכים:	
-94.12 ₪	102.32	-91.99	8,103.65	8,011.66	פסגה	777
-16.83 ₪	46.62	-36.11	2,186.37	2,150.27	גבע	778
-13.96 ₪	32.18	-43.38	6,304.34	6,260.96	שפל	779
			22/08/22	01/08/22	פרטי חשבון עבור תאריכים:	
-358.28 ₪	113.01	-317.03	8,420.68	8,103.65	פסגה	777
-70.67 ₪	50.82	-139.07	2,325.44	2,186.37	גבע	778
-50.50 ₪	34.80	-145.11	6,449.45	6,304.34	שפל	779

סה"כ לדייר:

שיא ביקוש	סה"כ	שפל	גבע	פסגה
17.75	937.36	230.69	240.71	465.96
	715.56 ₪	78.96 ₪	120.27 ₪	516.34 ₪

סה"כ צריכה
 סה"כ לתשלום





214.45 ₪	תשלום קבוע	
2.18 ₪	תשלום עבור גודל חיבור ב-KVA (3x13)	
932.19 ₪	סה"כ	
158.47 ₪	מע"מ 17.00%	
1,090.67 ₪	סה"כ לתשלום	כולל מע"מ





01/09/22

תאריך הפקדה:

שם דייר: פוטוולטיים
שם אתר: יובל ירין ערד

22/08/22

תאריך קריאה נוכחית:

26/07/22

תאריך קריאה קודמת:

לקוח/ה נכבד/ה, אנו מתכבדים להגיש את חישוב צריכת החשמל לתקופה 22/08/22 - 26/07/22:

פוטוולטיים - 5 - 00025477

סוג תעריף	סוג צריכה	קריאה קודמת	קריאה נוכחית	סה"כ צריכה בקוט"ש	מחיר לקוט"ש בא"ג	סה"כ לתשלום
פרטי חשבון עבור תאריכים:						
		26/07/22	31/07/22			
777	פסגה	163,728.66	164,491.90	763.24	102.32	780.94 ₪
778	גבע	42,733.32	42,957.81	224.50	46.62	104.66 ₪
779	שפל	96,658.30	97,136.00	477.70	32.18	153.73 ₪
פרטי חשבון עבור תאריכים:						
		01/08/22	22/08/22			
777	פסגה	164,491.90	167,285.55	2,793.65	113.01	3,157.10 ₪
778	גבע	42,957.81	43,704.34	746.53	50.82	379.39 ₪
779	שפל	97,136.00	98,450.14	1,314.14	34.80	457.32 ₪

סה"כ לדייר:

שיא ביקוש	סה"כ	שפל	גבע	פסגה
66.93	6,319.75	1,791.84	971.03	3,556.89
	5,033.14 ₪	611.05 ₪	484.05 ₪	3,938.05 ₪

סה"כ צריכה
סה"כ לתשלום

תשלום קבוע	סה"כ	מע"מ 17.00%	כולל מע"מ
0.00 ₪	5,033.14 ₪	855.63 ₪	5,888.77 ₪
	סה"כ לתשלום		

התפלגות חיוב בש"ח לפי תעו"ז

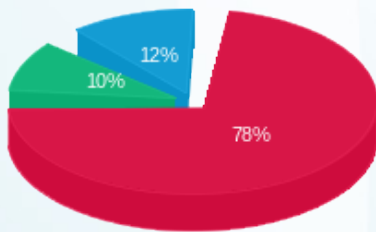

פסגה (3,938.05 ₪) 78%
גבע (484.05 ₪) 10%
שפל (611.05 ₪) 12%

הסטוריית צריכה בקוט"ש

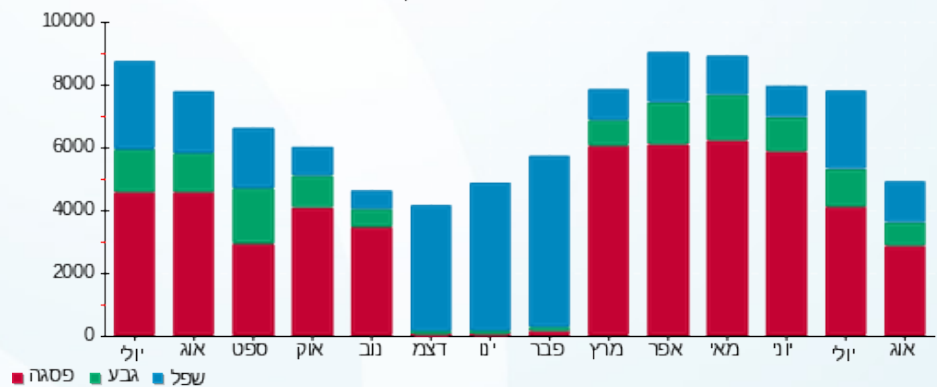



01/09/22

תאריך הפקה:

שם דייר: קונסטנטין שקולניק

22/08/22

תאריך קריאה נוכחית:

שם אתר: יובל ירין ערד

26/07/22

תאריך קריאה קודמת:

לקוח/ה נכבד/ה, אנו מתכבדים להגיש את חישוב צריכת החשמל לתקופה 22/08/22 - 26/07/22:

קונסטנטין שקולניק - 3 - 00025477(3x63)

סוג תעריף	סוג צריכה	קריאה קודמת	קריאה נוכחית	סה"כ צריכה בקוט"ש	מחיר לקוט"ש בא"ג	סה"כ לתשלום
פרטי חשבון עבור תאריכים:						
		26/07/22	31/07/22			
777	פסגה	236,404.56	236,735.14	330.59	102.32	338.25 ₪
778	גבע	135,597.46	135,916.81	319.35	46.62	148.88 ₪
779	שפל	135,714.15	136,039.80	325.65	32.18	104.79 ₪
פרטי חשבון עבור תאריכים:						
		01/08/22	22/08/22			
777	פסגה	236,735.14	238,048.92	1,313.78	113.01	1,484.70 ₪
778	גבע	135,916.81	137,202.79	1,285.98	50.82	653.54 ₪
779	שפל	136,039.80	137,045.51	1,005.71	34.80	349.99 ₪

סה"כ לדייר:

פסגה	גבע	שפל	סה"כ	שיא ביקוש
1,644.36	1,605.33	1,331.36	4,581.05	40.68
₪ 1,822.95	₪ 802.42	₪ 454.78	₪ 3,080.15	

סה"כ צריכה
סה"כ לתשלום

214.45 ₪	תשלום קבוע תשלום עבור גודל חיבור בKVA (3x63) סה"כ מע"מ 17.00%	סה"כ לתשלום כולל מע"מ
10.57 ₪		
3,305.17 ₪		
561.88 ₪		
3,867.05 ₪		

התפלגות חיוב בש"ח לפי תע"ז

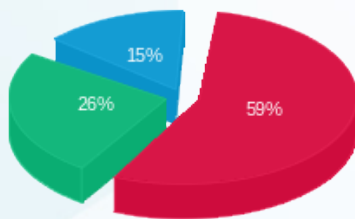

■ פסגה (1,822.95 ₪)
■ גבע (802.42 ₪)
■ שפל (454.78 ₪)

הסטוריית צריכה בקוט"ש

