



01/09/22 תאריך הפקה:  
 31/08/22 תאריך קריאה נוכחית:  
 01/08/22 תאריך קריאה קודמת:

שם דייר: FOX  
 שם אתר: בילו סנטר

לקוח/ה נכבד/ה, אנו מתכבדים להגיש את חישוב צריכת החשמל לתקופה 01/08/22 - 31/08/22:

FOX - (3x250)16092123 - 1

| סוג תעריף                | סוג צריכה | קריאה קודמת | קריאה נוכחית | סה"כ צריכה בקוט"ש | מחיר לקוט"ש בא"ג | סה"כ לתשלום |
|--------------------------|-----------|-------------|--------------|-------------------|------------------|-------------|
| פרטי חשבון עבור תאריכים: |           |             |              |                   |                  |             |
| 777                      | פסגה      | 01/08/22    | 31/08/22     | 6,363.20          | 113.01           | 7,191.05 ₪  |
| 778                      | גבע       | 47,065.40   | 52,337.60    | 5,272.20          | 50.82            | 2,679.33 ₪  |
| 779                      | שפל       | 54,714.80   | 59,379.60    | 4,664.80          | 34.80            | 1,623.35 ₪  |

סה"כ לדייר:

| פסגה       | גבע        | שפל        | סה"כ        | שיא ביקוש |
|------------|------------|------------|-------------|-----------|
| 6,363.20   | 5,272.20   | 4,664.80   | 16,300.20   | 48.24     |
| 7,191.05 ₪ | 2,679.33 ₪ | 1,623.35 ₪ | 11,493.73 ₪ |           |

סה"כ צריכה  
 סה"כ לתשלום

|             |   |                     |
|-------------|---|---------------------|
| 214.45 ₪    | <b>תשלום קבוע</b>                         |                     |
| 46.59 ₪     | <b>תשלום עבור גודל חיבור בKVA (3x250)</b> |                     |
| 11,754.77 ₪ | <b>סה"כ לתשלום</b>                        | <b>לא כולל מע"מ</b> |

התפלגות חיוב בש"ח לפי תע"ז

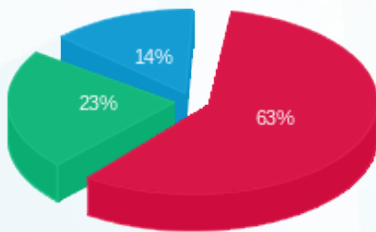

■ פסגה (7,191.05 ₪)  
 ■ גבע (2,679.33 ₪)  
 ■ שפל (1,623.35 ₪)

הסטוריית צריכה בקוט"ש

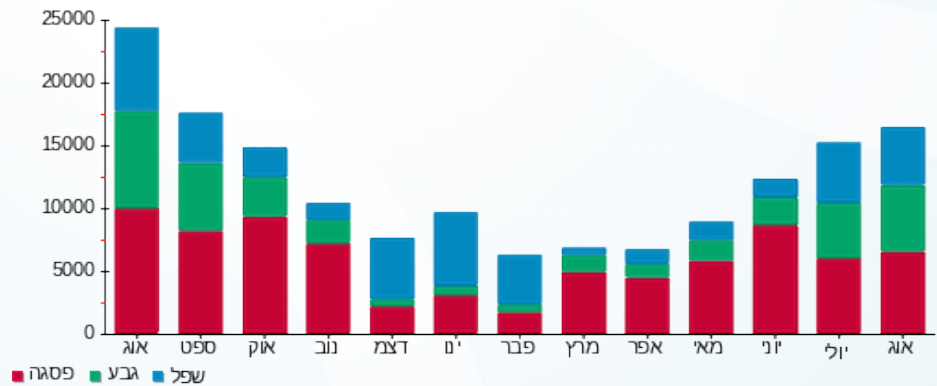



01/09/22 תאריך הפקה:  
 31/08/22 תאריך קריאה נוכחית:  
 01/08/22 תאריך קריאה קודמת:

שם דייר: VANS  
 שם אתר: בילו סנטר

לקוח/ה נכבד/ה, אנו מתכבדים להגיש את חישוב צריכת החשמל לתקופה 01/08/22 - 31/08/22:

VANS - (3x80)18235008 - 9

| סה"כ לתשלום | מחיר לקוט"ש בא"ג | סה"כ צריכה בקוט"ש | קריאה נוכחית | קריאה קודמת | סוג צריכה                | סוג תעריף |
|-------------|------------------|-------------------|--------------|-------------|--------------------------|-----------|
|             |                  |                   | 31/08/22     | 01/08/22    | פרטי חשבון עבור תאריכים: |           |
| ₪ 3,372.11  | 113.01           | 2,983.90          | 41,621.30    | 38,637.40   | פסגה                     | 777       |
| ₪ 1,033.68  | 50.82            | 2,034.00          | 15,783.00    | 13,749.00   | גבע                      | 778       |
| ₪ 676.30    | 34.80            | 1,943.40          | 27,247.10    | 25,303.70   | שפל                      | 779       |

סה"כ לדייר:

| שיא ביקוש | סה"כ       | שפל      | גבע        | פסגה       |
|-----------|------------|----------|------------|------------|
| 20.15     | 6,961.30   | 1,943.40 | 2,034.00   | 2,983.90   |
|           | ₪ 5,082.09 | ₪ 676.30 | ₪ 1,033.68 | ₪ 3,372.11 |

סה"כ צריכה  
 סה"כ לתשלום

|            |  |                     |
|------------|--|---------------------|
| ₪ 214.45   | <b>תשלום קבוע</b>                        |                     |
| ₪ 14.91    | <b>תשלום עבור גודל חיבור בKVA (3x80)</b> |                     |
| ₪ 5,311.45 | <b>סה"כ לתשלום</b>                       | <b>לא כולל מע"מ</b> |

התפלגות חיוב בש"ח לפי תעו"ז

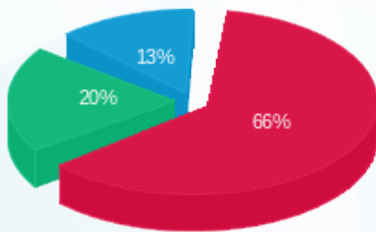

פסגה (₪ 3,372.11) ■  
 גבע (₪ 1,033.68) ■  
 שפל (₪ 676.30) ■

הסטוריית צריכה בקוט"ש

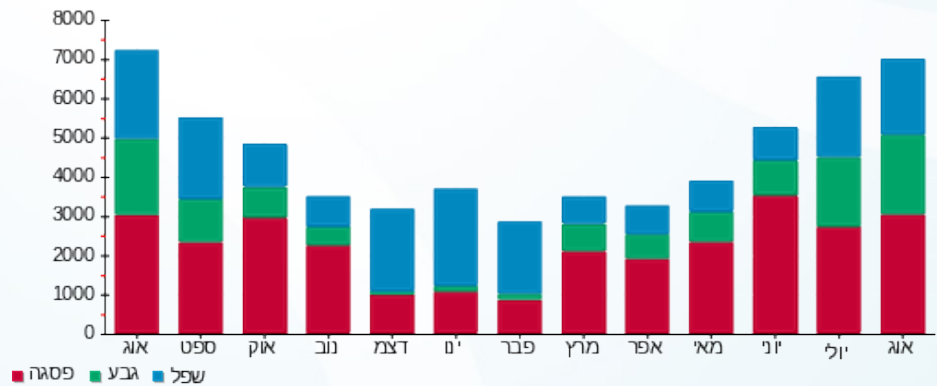

01/09/22 תאריך הפקה:  
 31/08/22 תאריך קריאה נוכחית:  
 01/08/22 תאריך קריאה קודמת:

שם דייר: א.ל.מ.  
 שם אתר: בילו סנטר

**לקוח/ה נכבד/ה, אנו מתכבדים להגיש את חישוב צריכת החשמל לתקופה 01/08/22 - 31/08/22:**

א.ל.מ. - 1 - 00023669(3x160)

| סה"כ לתשלום | מחיר לקוט"ש בא"ג | סה"כ צריכה בקוט"ש | קריאה נוכחית | קריאה קודמת  | סוג צריכה                | סוג תעריף |
|-------------|------------------|-------------------|--------------|--------------|--------------------------|-----------|
|             |                  |                   | 31/08/22     | 01/08/22     | פרטי חשבון עבור תאריכים: |           |
| 10,819.04 ₪ | 113.01           | 9,573.52          | 112,586.94   | 103,013.42   | פסגה                     | 777       |
| 3,300.86 ₪  | 50.82            | 6,495.20          | 1,814,875.56 | 1,808,380.36 | גבע                      | 778       |
| 1,552.03 ₪  | 34.80            | 4,459.87          | 1,825,081.00 | 1,820,621.14 | שפל                      | 779       |

**שילוט/תוספת מ א ציבורי**

| סה"כ לתשלום | הערה                   |
|-------------|------------------------|
| 300.00 ₪    | שילוט/תוספת מ א ציבורי |

**סה"כ לדייר:**

| שיא ביקוש | סה"כ        | שפל        | גבע        | פסגה        | סה"כ צריכה  |
|-----------|-------------|------------|------------|-------------|-------------|
| 83.91     | 20,528.59   | 4,459.87   | 6,495.20   | 9,573.52    | סה"כ לתשלום |
|           | 15,671.93 ₪ | 1,552.03 ₪ | 3,300.86 ₪ | 10,819.04 ₪ |             |

|             |   |                     |
|-------------|---|---------------------|
| 214.45 ₪    | <b>תשלום קבוע</b>                         |                     |
| 29.82 ₪     | <b>תשלום עבור גודל חיבור בKVA (3x160)</b> |                     |
| 16,216.20 ₪ | <b>סה"כ לתשלום</b>                        | <b>לא כולל מע"מ</b> |

התפלגות חיוב בש"ח לפי תעו"ז

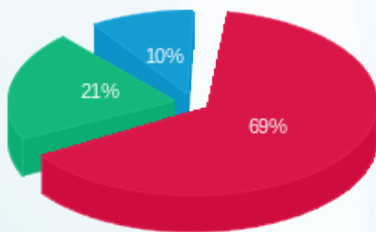

פסגה (10,819.04 ₪) - 69%  
 גבע (3,300.86 ₪) - 21%  
 שפל (1,552.03 ₪) - 10%

הסטוריית צריכה בקוט"ש

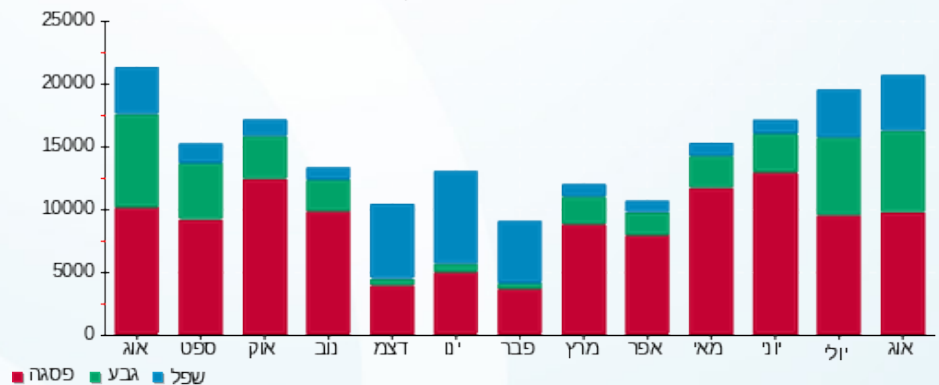



01/09/22 תאריך הפקה:  
 31/08/22 תאריך קריאה נוכחית:  
 01/08/22 תאריך קריאה קודמת:

שם דייר: א.ג. בראנץ גלידה  
 שם אתר: בילו סנטר

לקוח/ה נכבד/ה, אנו מתכבדים להגיש את חישוב צריכת החשמל לתקופה 01/08/22 - 31/08/22:

א.ג. בראנץ גלידה - 3 - 81022502(3x100)

| סוג תעריף                | סוג צריכה | קריאה קודמת | קריאה נוכחית | סה"כ צריכה בקוט"ש | מחיר לקוט"ש בא"ג | סה"כ לתשלום |
|--------------------------|-----------|-------------|--------------|-------------------|------------------|-------------|
| פרטי חשבון עבור תאריכים: |           |             |              |                   |                  |             |
| 777                      | פסגה      | 01/08/22    | 31/08/22     | 3,212.62          | 113.01           | 3,630.58 ₪  |
| 778                      | גבע       | 13,351.15   | 16,283.10    | 2,931.96          | 50.82            | 1,490.02 ₪  |
| 779                      | שפל       | 35,348.42   | 42,243.26    | 6,894.84          | 34.80            | 2,399.41 ₪  |

סה"כ לדייר:

| פסגה       | גבע        | שפל        | סה"כ       | שיא ביקוש |
|------------|------------|------------|------------|-----------|
| 3,212.62   | 2,931.96   | 6,894.84   | 13,039.42  | 19.81     |
| 3,630.58 ₪ | 1,490.02 ₪ | 2,399.41 ₪ | 7,520.01 ₪ |           |

סה"כ צריכה  
 סה"כ לתשלום

|            |                                     |              |
|------------|-------------------------------------|--------------|
| 214.45 ₪   | תשלום קבוע                          |              |
| 18.64 ₪    | תשלום עבור גודל חיבור ב KVA (3x100) |              |
| 7,753.09 ₪ | סה"כ לתשלום                         | לא כולל מע"מ |

התפלגות חיוב בש"ח לפי תע"ז

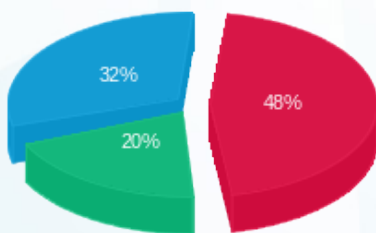

■ פסגה (3,630.58 ₪)  
 ■ גבע (1,490.02 ₪)  
 ■ שפל (2,399.41 ₪)

הסטוריית צריכה בקוט"ש

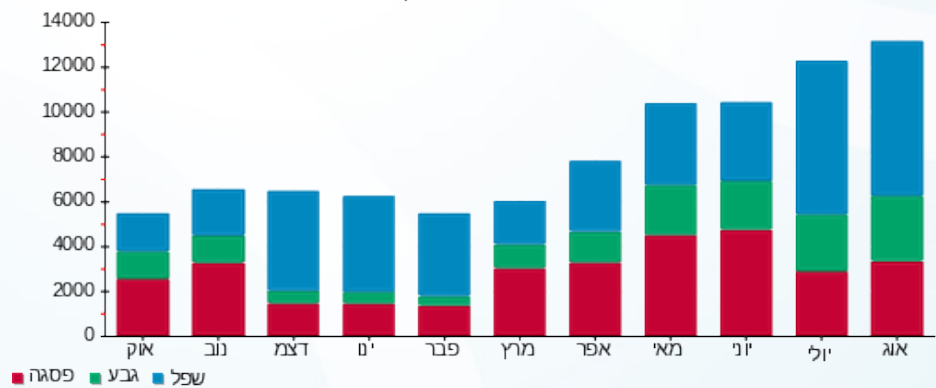



01/09/22

תאריך הפקה:

שם דייר: אבו מור שטיפה

31/08/22

תאריך קריאה נוכחית:

שם אתר: בילו סנטר

01/08/22

תאריך קריאה קודמת:

לקוח/ה נכבד/ה, אנו מתכבדים להגיש את חישוב צריכת החשמל לתקופה 01/08/22 - 31/08/22:

אבו מור שטיפה - 1 - 00023666(3x100)

| סה"כ לתשלום | מחיר לקוט"ש בא"ג | סה"כ צריכה בקוט"ש | קריאה נוכחית | קריאה קודמת | סוג צריכה | סוג תעריף                |
|-------------|------------------|-------------------|--------------|-------------|-----------|--------------------------|
|             |                  |                   | 31/08/22     | 01/08/22    |           | פרטי חשבון עבור תאריכים: |
| ₪ 985.73    | 113.01           | 872.25            | 124,899.60   | 124,027.34  | פסגה      | 777                      |
| ₪ 164.99    | 50.82            | 324.66            | 41,722.55    | 41,397.89   | גבע       | 778                      |
| ₪ 206.18    | 34.80            | 592.46            | 90,526.30    | 89,933.84   | שפל       | 779                      |

סה"כ לדייר:

| שיא ביקוש | סה"כ       | שפל      | גבע      | פסגה     |
|-----------|------------|----------|----------|----------|
| 13.07     | 1,789.37   | 592.46   | 324.66   | 872.25   |
|           | ₪ 1,356.90 | ₪ 206.18 | ₪ 164.99 | ₪ 985.73 |

סה"כ צריכה

סה"כ לתשלום

|            |   |                     |
|------------|---|---------------------|
| ₪ 214.45   | <b>תשלום קבוע</b>                         |                     |
| ₪ 18.64    | <b>תשלום עבור גודל חיבור בKVA (3x100)</b> |                     |
| ₪ 1,589.99 | <b>סה"כ לתשלום</b>                        | <b>לא כולל מע"מ</b> |

התפלגות חיוב בש"ח לפי תע"ז

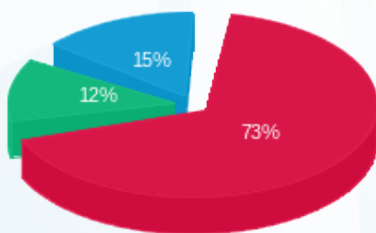

- פסגה (₪ 985.73)
- גבע (₪ 164.99)
- שפל (₪ 206.18)

הסטוריית צריכה בקוט"ש

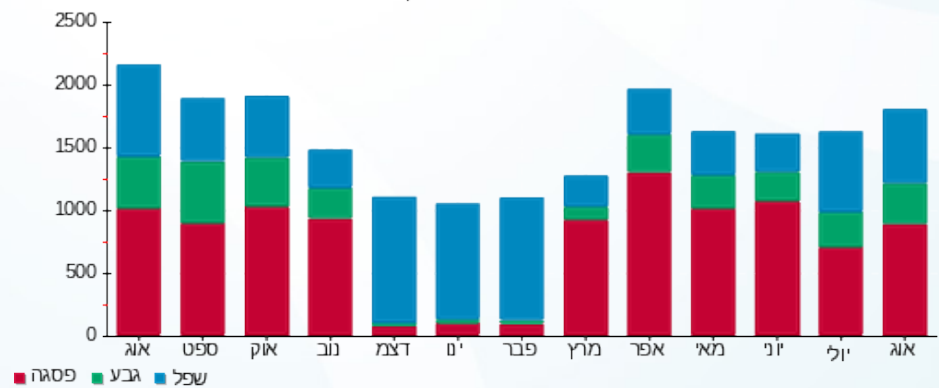



01/09/22 תאריך הפקדה:  
 31/08/22 תאריך קריאה נוכחית:  
 01/08/22 תאריך קריאה קודמת:

שם דייר: אופטיקה ברג  
 שם אתר: בילו סנטר

לקוח/ה נכבד/ה, אנו מתכבדים להגיש את חישוב צריכת החשמל לתקופה 01/08/22 - 31/08/22:

אופטיקה ברג - 5 - 00010736 (3x63)

| סוג תעריף                | סוג צריכה | קריאה קודמת | קריאה נוכחית | סה"כ צריכה בקוט"ש | מחיר לקוט"ש בא"ג | סה"כ לתשלום |
|--------------------------|-----------|-------------|--------------|-------------------|------------------|-------------|
| פרטי חשבון עבור תאריכים: |           |             |              |                   |                  |             |
| 777                      | פסגה      | 01/08/22    | 31/08/22     | 445.02            | 113.01           | 502.92 ₪    |
| 778                      | גבע       | 7,481.29    | 7,766.05     | 284.75            | 50.82            | 144.71 ₪    |
| 779                      | שפל       | 7,771.70    | 7,946.40     | 174.71            | 34.80            | 60.80 ₪     |

סה"כ לדייר:

| פסגה     | גבע      | שפל     | סה"כ     | שיא ביקוש |
|----------|----------|---------|----------|-----------|
| 445.02   | 284.75   | 174.71  | 904.49   | 4.07      |
| ₪ 502.92 | ₪ 144.71 | ₪ 60.80 | ₪ 708.43 |           |

סה"כ צריכה  
 סה"כ לתשלום

|          |  |                     |
|----------|--|---------------------|
| 214.45 ₪ | <b>תשלום קבוע</b>                        |                     |
| 11.74 ₪  | <b>תשלום עבור גודל חיבור בKVA (3x63)</b> |                     |
| 934.62 ₪ | <b>סה"כ לתשלום</b>                       | <b>לא כולל מע"מ</b> |

התפלגות חיוב בש"ח לפי תע"ז

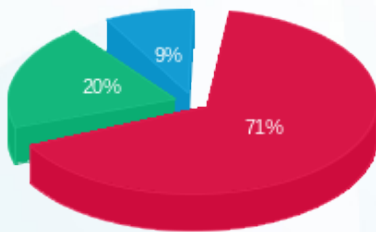

■ פסגה (₪ 502.92)  
 ■ גבע (₪ 144.71)  
 ■ שפל (₪ 60.80)

הסטוריית צריכה בקוט"ש

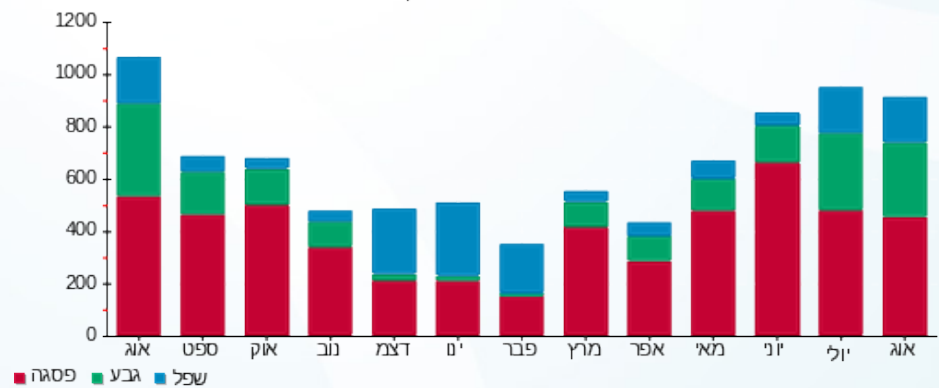



01/09/22 תאריך הפקה:  
 31/08/22 תאריך קריאה נוכחית:  
 01/08/22 תאריך קריאה קודמת:

שם דייר: אופטיקה הלפרין  
 שם אתר: בילו סנטר

לקוח/ה נכבד/ה, אנו מתכבדים להגיש את חישוב צריכת החשמל לתקופה 01/08/22 - 31/08/22:

אופטיקה הלפרין - 8 - 81004333(3x40)

| סה"כ לתשלום | מחיר לקוט"ש בא"ג | סה"כ צריכה בקוט"ש | קריאה נוכחית | קריאה קודמת | סוג צריכה                | סוג תעריף |
|-------------|------------------|-------------------|--------------|-------------|--------------------------|-----------|
|             |                  |                   | 31/08/22     | 01/08/22    | פרטי חשבון עבור תאריכים: |           |
| 1,034.27 ₪  | 113.01           | 915.20            | 164,598.50   | 163,683.30  | פסגה                     | 777       |
| 303.55 ₪    | 50.82            | 597.30            | 54,523.70    | 53,926.40   | גבע                      | 778       |
| 107.60 ₪    | 34.80            | 309.20            | 87,353.30    | 87,044.10   | שפל                      | 779       |

סה"כ לדייר:

| שיא ביקוש | סה"כ       | שפל      | גבע      | פסגה       |
|-----------|------------|----------|----------|------------|
| 6.20      | 1,821.70   | 309.20   | 597.30   | 915.20     |
|           | 1,445.42 ₪ | 107.60 ₪ | 303.55 ₪ | 1,034.27 ₪ |

סה"כ צריכה

סה"כ לתשלום

|            |  |                     |
|------------|--|---------------------|
| 214.45 ₪   | <b>תשלום קבוע</b>                        |                     |
| 7.45 ₪     | <b>תשלום עבור גודל חיבור בKVA (3x40)</b> |                     |
| 1,667.32 ₪ | <b>סה"כ לתשלום</b>                       | <b>לא כולל מע"מ</b> |

התפלגות חיוב בש"ח לפי תעו"ז

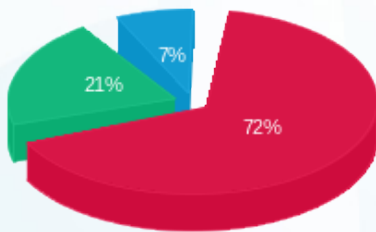

■ פסגה (1,034.27 ₪)  
 ■ גבע (303.55 ₪)  
 ■ שפל (107.60 ₪)

הסטוריית צריכה בקוט"ש

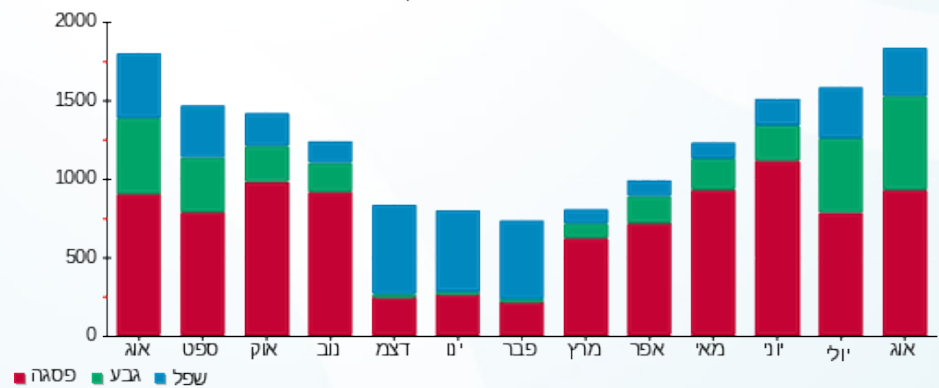



01/09/22 תאריך הפקה:  
 31/08/22 תאריך קריאה נוכחית:  
 01/08/22 תאריך קריאה קודמת:

שם דייר: אופנת יאנגה  
 שם אתר: בילו סנטר

לקוח/ה נכבד/ה, אנו מתכבדים להגיש את חישוב צריכת החשמל לתקופה 01/08/22 - 31/08/22:

אופנת יאנגה - 6 - 00023669 (3x63)

| סוג תעריף                | סוג צריכה | קריאה קודמת | קריאה נוכחית | סה"כ צריכה בקוט"ש | מחיר לקוט"ש בא"ג | סה"כ לתשלום |
|--------------------------|-----------|-------------|--------------|-------------------|------------------|-------------|
| פרטי חשבון עבור תאריכים: |           |             |              |                   |                  |             |
| 777                      | פסגה      | 01/08/22    | 31/08/22     | 941.83            | 113.01           | 1,064.37 ₪  |
| 778                      | גבע       | 160,035.84  | 160,742.55   | 706.71            | 50.82            | 359.15 ₪    |
| 779                      | שפל       | 221,824.59  | 222,451.87   | 627.28            | 34.80            | 218.29 ₪    |

סה"כ לדייר:

| פסגה       | גבע      | שפל      | סה"כ       | שיא ביקוש |
|------------|----------|----------|------------|-----------|
| 941.83     | 706.71   | 627.28   | 2,275.83   | 6.53      |
| 1,064.37 ₪ | 359.15 ₪ | 218.29 ₪ | 1,641.81 ₪ |           |

סה"כ צריכה  
 סה"כ לתשלום

|            |                                   |              |
|------------|-----------------------------------|--------------|
| 214.45 ₪   | תשלום קבוע                        |              |
| 11.74 ₪    | תשלום עבור גודל חיבור בKVA (3x63) |              |
| 1,868.00 ₪ | סה"כ לתשלום                       | לא כולל מע"מ |

התפלגות חיוב בש"ח לפי תעו"ז

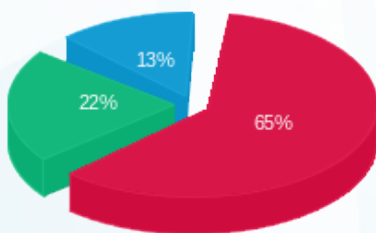

■ פסגה (1,064.37 ₪)  
 ■ גבע (359.15 ₪)  
 ■ שפל (218.29 ₪)

הסטוריית צריכה בקוט"ש

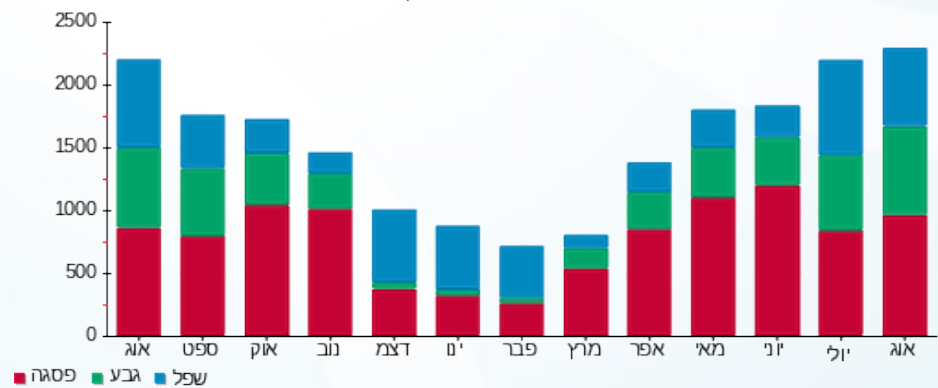

01/09/22 תאריך הפקה:  
 31/08/22 תאריך קריאה נוכחית:  
 01/08/22 תאריך קריאה קודמת:

שם דייר: אופנת עופר  
 שם אתר: בילו סנטר

**לקוח/ה נכבד/ה, אנו מתכבדים להגיש את חישוב צריכת החשמל לתקופה 01/08/22 - 31/08/22:**

**אופנת עופר - 1 - 13127941(3x40)**

| סה"כ לתשלום | מחיר לקוט"ש בא"ג | סה"כ צריכה בקוט"ש | קריאה נוכחית | קריאה קודמת | סוג צריכה                | סוג תעריף |
|-------------|------------------|-------------------|--------------|-------------|--------------------------|-----------|
|             |                  |                   | 31/08/22     | 01/08/22    | פרטי חשבון עבור תאריכים: |           |
| ₪ 365.70    | 113.01           | 323.60            | 20,316.70    | 19,993.10   | פסגה                     | 777       |
| ₪ 76.28     | 50.82            | 150.10            | 7,033.10     | 6,883.00    | גבע                      | 778       |
| ₪ 26.13     | 34.80            | 75.10             | 7,578.40     | 7,503.30    | שפל                      | 779       |

סה"כ לדייר:

| שיא ביקוש | סה"כ     | שפל     | גבע     | פסגה     |
|-----------|----------|---------|---------|----------|
|           | 548.80   | 75.10   | 150.10  | 323.60   |
|           | ₪ 468.12 | ₪ 26.13 | ₪ 76.28 | ₪ 365.70 |

סה"כ צריכה  
 סה"כ לתשלום

|          |  |                     |
|----------|--|---------------------|
| ₪ 214.45 | <b>תשלום קבוע</b>                        |                     |
| ₪ 7.45   | <b>תשלום עבור גודל חיבור בKVA (3x40)</b> |                     |
| ₪ 690.02 | <b>סה"כ לתשלום</b>                       | <b>לא כולל מע"מ</b> |

התפלגות חיוב בש"ח לפי תעו"ז

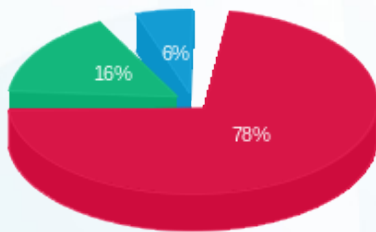

■ פסגה (₪ 365.70)  
 ■ גבע (₪ 76.28)  
 ■ שפל (₪ 26.13)

הסטוריית צריכה בקוט"ש

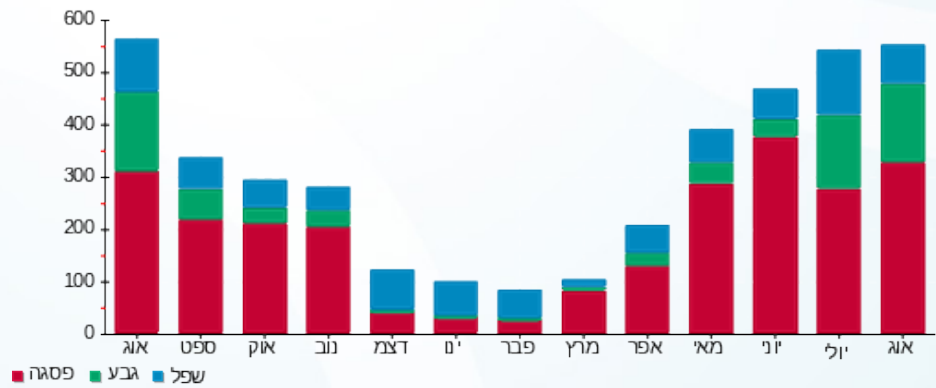



01/09/22

תאריך הפקדה:

שם דייר: אורבניקה  
שם אתר: בילו סנטר

31/08/22

תאריך קריאה נוכחית:

01/08/22

תאריך קריאה קודמת:

לקוח/ה נכבד/ה, אנו מתכבדים להגיש את חישוב צריכת החשמל לתקופה 01/08/22 - 31/08/22:

אורבניקה - 7 - 00010736 (3x800)

| סוג תעריף | סוג צריכה | קריאה קודמת  | קריאה נוכחית | סה"כ צריכה בקוט"ש | מחיר לקוט"ש בא"ג | סה"כ לתשלום |
|-----------|-----------|--------------|--------------|-------------------|------------------|-------------|
|           |           | 01/08/22     | 31/08/22     |                   |                  |             |
| 777       | פסגה      | 1,343,561.42 | 1,373,601.51 | 30,040.09         | 113.01           | 33,948.31 ₪ |
| 778       | גבע       | 619,159.42   | 644,255.08   | 25,095.66         | 50.82            | 12,753.61 ₪ |
| 779       | שפל       | 920,461.07   | 944,204.69   | 23,743.61         | 34.80            | 8,262.78 ₪  |

סה"כ לדייר:

| פסגה        | גבע         | שפל        | סה"כ        | שיא ביקוש |
|-------------|-------------|------------|-------------|-----------|
| 30,040.09   | 25,095.66   | 23,743.61  | 78,879.37   | 231.52    |
| 33,948.31 ₪ | 12,753.61 ₪ | 8,262.78 ₪ | 54,964.70 ₪ |           |

סה"כ צריכה

סה"כ לתשלום

|             |                                    |              |
|-------------|------------------------------------|--------------|
| 214.45 ₪    | תשלום קבוע                         |              |
| 149.09 ₪    | תשלום עבור גודל חיבור בKVA (3x800) |              |
| 55,328.24 ₪ | סה"כ לתשלום                        | לא כולל מע"מ |

התפלגות חיוב בש"ח לפי תעו"ז

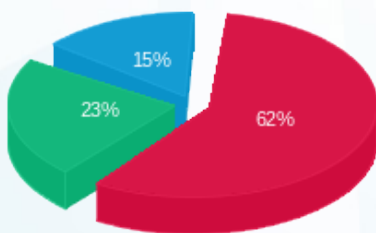

פסגה (33,948.31 ₪) - 62%  
גבע (12,753.61 ₪) - 23%  
שפל (8,262.78 ₪) - 15%

הסטוריית צריכה בקוט"ש

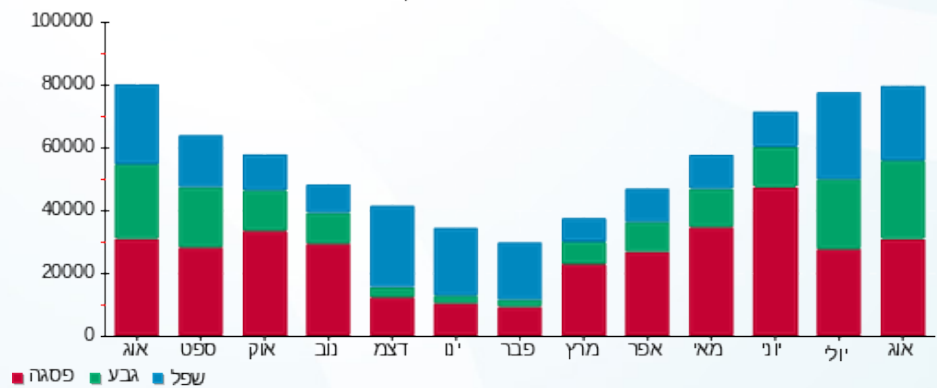



01/09/22 תאריך הפקה:  
 31/08/22 תאריך קריאה נוכחית:  
 01/08/22 תאריך קריאה קודמת:

שם דייר: אייס אלקטרה (ACE)  
 שם אתר: בילו סנטר

לקוח/ה נכבד/ה, אנו מתכבדים להגיש את חישוב צריכת החשמל לתקופה 01/08/22 - 31/08/22:

אייס אלקטרה (1 - 00018334) (3x400) - ACE

| סוג תעריף                | סוג צריכה | קריאה קודמת  | קריאה נוכחית | סה"כ צריכה בקוט"ש | מחיר לקוט"ש בא"ג | סה"כ לתשלום |
|--------------------------|-----------|--------------|--------------|-------------------|------------------|-------------|
| פרטי חשבון עבור תאריכים: |           |              |              |                   |                  |             |
| 777                      | פסגה      | 01/08/22     | 31/08/22     | 21,662.81         | 113.01           | 24,481.14 ₪ |
| 778                      | גבע       | 3,539,231.30 | 3,556,682.89 | 17,451.59         | 50.82            | 8,868.90 ₪  |
| 779                      | שפל       | 2,707,418.32 | 2,735,534.75 | 28,116.43         | 34.80            | 9,784.52 ₪  |

סה"כ לדייר:

| פסגה        | גבע        | שפל        | סה"כ        | שיא ביקוש |
|-------------|------------|------------|-------------|-----------|
| 21,662.81   | 17,451.59  | 28,116.43  | 67,230.83   | 150.62    |
| 24,481.14 ₪ | 8,868.90 ₪ | 9,784.52 ₪ | 43,134.55 ₪ |           |

סה"כ צריכה  
 סה"כ לתשלום

|             |                                    |              |
|-------------|------------------------------------|--------------|
| 214.45 ₪    | תשלום קבוע                         |              |
| 74.54 ₪     | תשלום עבור גודל חיבור בKVA (3x400) |              |
| 43,423.55 ₪ | סה"כ לתשלום                        | לא כולל מע"מ |

התפלגות חיוב בש"ח לפי תעו"ז

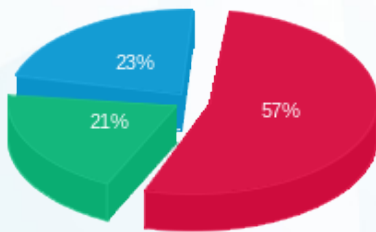

■ פסגה (24,481.14 ₪)  
 ■ גבע (8,868.90 ₪)  
 ■ שפל (9,784.52 ₪)

הסטוריית צריכה בקוט"ש

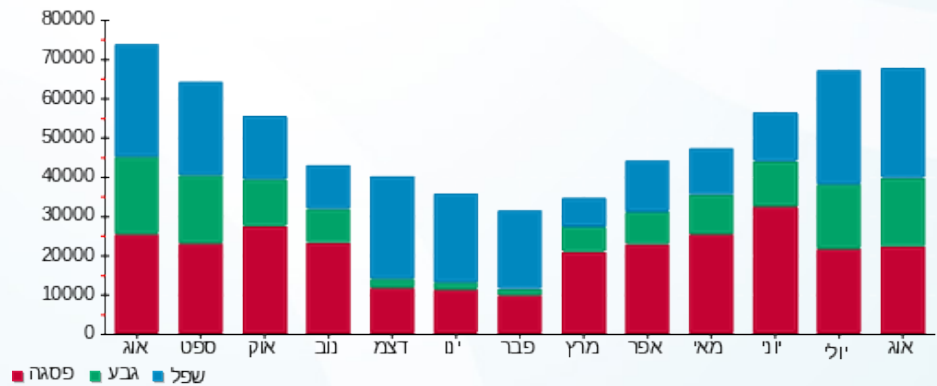



01/09/22 תאריך הפקדה:  
 31/08/22 תאריך קריאה נוכחית:  
 01/08/22 תאריך קריאה קודמת:

שם דייר: אינטר ג'ינס  
 שם אתר: בילו סנטר

לקוח/ה נכבד/ה, אנו מתכבדים להגיש את חישוב צריכת החשמל לתקופה 01/08/22 - 31/08/22:

אינטר ג'ינס - 7 - 00023669 (3x80)

| סוג תעריף                | סוג צריכה | קריאה קודמת | קריאה נוכחית | סה"כ צריכה בקוט"ש | מחיר לקוט"ש בא"ג | סה"כ לתשלום |
|--------------------------|-----------|-------------|--------------|-------------------|------------------|-------------|
| פרטי חשבון עבור תאריכים: |           |             |              |                   |                  |             |
| 777                      | פסגה      | 01/08/22    | 31/08/22     | 4,138.21          | 113.01           | 4,676.59 ₪  |
| 778                      | גבע       | 229,211.67  | 232,202.85   | 2,991.18          | 50.82            | 1,520.12 ₪  |
| 779                      | שפל       | 154,630.06  | 157,307.56   | 2,677.50          | 34.80            | 931.77 ₪    |

סה"כ לדייר:

| פסגה       | גבע        | שפל      | סה"כ       | שיא ביקוש |
|------------|------------|----------|------------|-----------|
| 4,138.21   | 2,991.18   | 2,677.50 | 9,806.89   | 28.09     |
| 4,676.59 ₪ | 1,520.12 ₪ | 931.77 ₪ | 7,128.47 ₪ |           |

סה"כ צריכה

סה"כ לתשלום

|            |                                   |              |
|------------|-----------------------------------|--------------|
| 214.45 ₪   | תשלום קבוע                        |              |
| 14.91 ₪    | תשלום עבור גודל חיבור בKVA (3x80) |              |
| 7,357.83 ₪ | סה"כ לתשלום                       | לא כולל מע"מ |

התפלגות חיוב בש"ח לפי תעו"ז

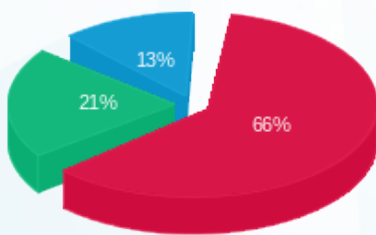

פסגה (4,676.59 ₪)  
 גבע (1,520.12 ₪)  
 שפל (931.77 ₪)

הסטוריית צריכה בקוט"ש

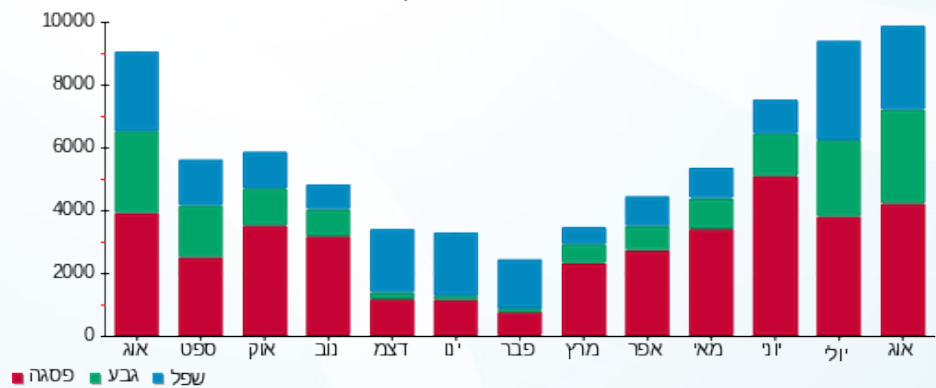



01/09/22

תאריך הפקה:

שם דייר: אלקטרון  
שם אתר: בילו סנטר

31/08/22

תאריך קריאה נוכחית:

01/08/22

תאריך קריאה קודמת:

לקוח/ה נכבד/ה, אנו מתכבדים להגיש את חישוב צריכת החשמל לתקופה 01/08/22 - 31/08/22:

אלקטרון - 5 - 81022502 (3x63)

| סוג תעריף                | סוג צריכה | קריאה קודמת | קריאה נוכחית | סה"כ צריכה בקוט"ש | מחיר לקוט"ש בא"ג | סה"כ לתשלום |
|--------------------------|-----------|-------------|--------------|-------------------|------------------|-------------|
| פרטי חשבון עבור תאריכים: |           |             |              |                   |                  |             |
| 777                      | פסגה      | 01/08/22    | 31/08/22     | 309.46            | 113.01           | 349.72 ₪    |
| 778                      | גבע       | 845.29      | 1,079.13     | 233.84            | 50.82            | 118.84 ₪    |
| 779                      | שפל       | 2,448.25    | 2,776.15     | 327.90            | 34.80            | 114.11 ₪    |

סה"כ לדייר:

| פסגה     | גבע      | שפל      | סה"כ     | שיא ביקוש |
|----------|----------|----------|----------|-----------|
| 309.46   | 233.84   | 327.90   | 871.19   | 3.86      |
| ₪ 349.72 | ₪ 118.84 | ₪ 114.11 | ₪ 582.66 |           |

סה"כ צריכה  
סה"כ לתשלום

|          |  |                     |
|----------|--|---------------------|
| 214.45 ₪ | <b>תשלום קבוע</b>                        |                     |
| 11.74 ₪  | <b>תשלום עבור גודל חיבור בKVA (3x63)</b> |                     |
| 808.85 ₪ | <b>סה"כ לתשלום</b>                       | <b>לא כולל מע"מ</b> |

התפלגות חיוב בש"ח לפי תעו"ז

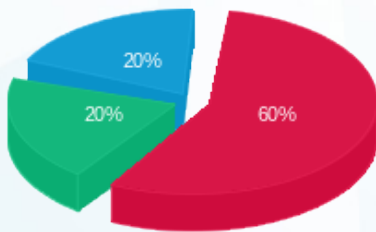

■ פסגה (₪ 349.72)  
■ גבע (₪ 118.84)  
■ שפל (₪ 114.11)

הסטוריית צריכה בקוט"ש

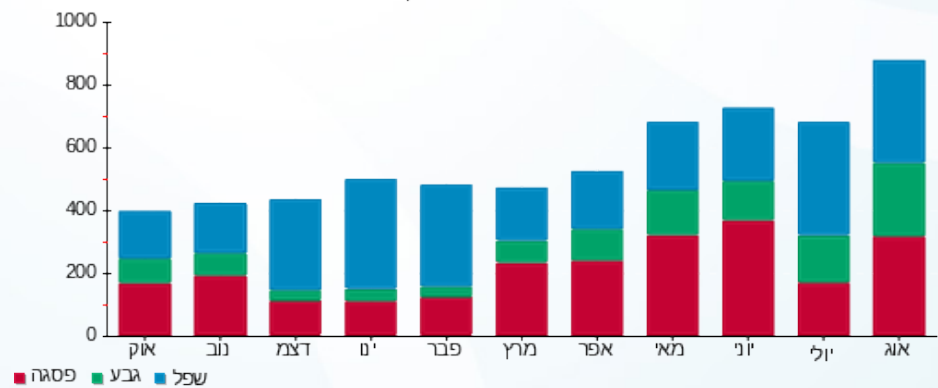



01/09/22 תאריך הפקה:  
 31/08/22 תאריך קריאה נוכחית:  
 01/08/22 תאריך קריאה קודמת:

שם דייר: אלקליל חדשה  
 שם אתר: בילו סנטר

לקוח/ה נכבד/ה, אנו מתכבדים להגיש את חישוב צריכת החשמל לתקופה 01/08/22 - 31/08/22:

אלקליל חדשה - 8 - 18235008 (3x100)

| סה"כ לתשלום | מחיר לקוט"ש בא"ג | סה"כ צריכה בקוט"ש | קריאה נוכחית | קריאה קודמת | סוג צריכה | סוג תעריף                |
|-------------|------------------|-------------------|--------------|-------------|-----------|--------------------------|
|             |                  |                   | 31/08/22     | 01/08/22    |           | פרטי חשבון עבור תאריכים: |
| 2,129.11 ₪  | 113.01           | 1,884.00          | 14,921.90    | 13,037.90   | פסגה      | 777                      |
| 647.14 ₪    | 50.82            | 1,273.40          | 5,428.40     | 4,155.00    | גבע       | 778                      |
| 470.74 ₪    | 34.80            | 1,352.70          | 7,904.10     | 6,551.40    | שפל       | 779                      |

סה"כ לדייר:

| שיא ביקוש | סה"כ       | שפל      | גבע      | פסגה       |
|-----------|------------|----------|----------|------------|
| 14.03     | 4,510.10   | 1,352.70 | 1,273.40 | 1,884.00   |
|           | 3,246.99 ₪ | 470.74 ₪ | 647.14 ₪ | 2,129.11 ₪ |

סה"כ צריכה  
 סה"כ לתשלום

|            |   |                     |
|------------|---|---------------------|
| 214.45 ₪   | <b>תשלום קבוע</b>                         |                     |
| 18.64 ₪    | <b>תשלום עבור גודל חיבור בKVA (3x100)</b> |                     |
| 3,480.08 ₪ | <b>סה"כ לתשלום</b>                        | <b>לא כולל מע"מ</b> |

התפלגות חיוב בש"ח לפי תעו"ז

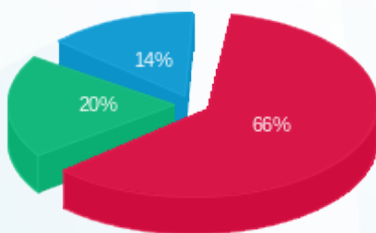

פסגה (2,129.11 ₪) 66%  
 גבע (647.14 ₪) 20%  
 שפל (470.74 ₪) 14%

הסטוריית צריכה בקוט"ש

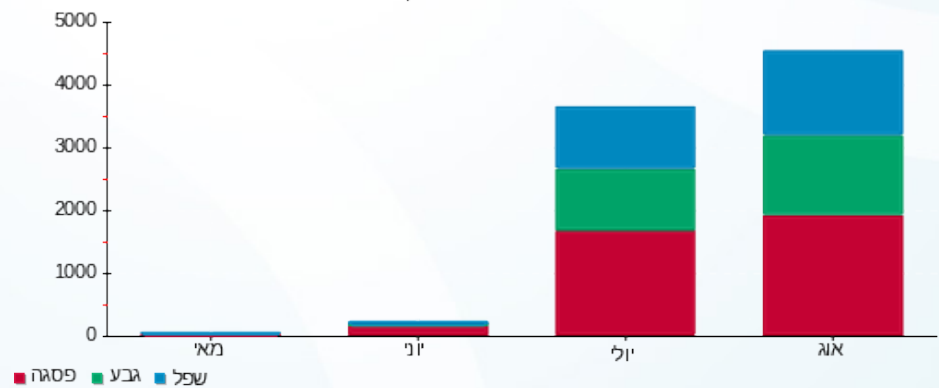



01/09/22 תאריך הפקה:  
 31/08/22 תאריך קריאה נוכחית:  
 01/08/22 תאריך קריאה קודמת:

שם דייר: אמיר עובד  
 שם אתר: בילו סנטר

לקוח/ה נכבד/ה, אנו מתכבדים להגיש את חישוב צריכת החשמל לתקופה 01/08/22 - 31/08/22:

אמיר עובד - 3 - 00010736(3x63)

| סוג תעריף                | סוג צריכה | קריאה קודמת | קריאה נוכחית | סה"כ צריכה בקוט"ש | מחיר לקוט"ש בא"ג | סה"כ לתשלום |
|--------------------------|-----------|-------------|--------------|-------------------|------------------|-------------|
| פרטי חשבון עבור תאריכים: |           |             |              |                   |                  |             |
| 777                      | פסגה      | 01/08/22    | 31/08/22     | 517.77            | 113.01           | 585.13 ₪    |
| 778                      | גבע       | 8,187.02    | 8,478.11     | 291.09            | 50.82            | 147.93 ₪    |
| 779                      | שפל       | 8,993.36    | 9,220.05     | 226.69            | 34.80            | 78.89 ₪     |

סה"כ לדייר:

| פסגה     | גבע      | שפל     | סה"כ     | שיא ביקוש |
|----------|----------|---------|----------|-----------|
| 517.77   | 291.09   | 226.69  | 1,035.55 | 3.65      |
| ₪ 585.13 | ₪ 147.93 | ₪ 78.89 | ₪ 811.95 |           |

סה"כ צריכה  
 סה"כ לתשלום

|            |                                   |              |
|------------|-----------------------------------|--------------|
| 214.45 ₪   | תשלום קבוע                        |              |
| 11.74 ₪    | תשלום עבור גודל חיבור בKVA (3x63) |              |
| 1,038.14 ₪ | סה"כ לתשלום                       | לא כולל מע"מ |

התפלגות חיוב בש"ח לפי תעו"ז

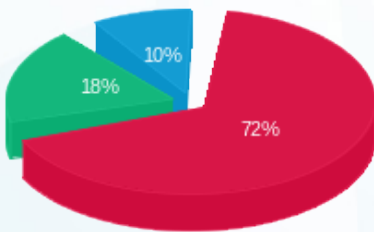

■ פסגה (₪ 585.13)  
 ■ גבע (₪ 147.93)  
 ■ שפל (₪ 78.89)

הסטוריית צריכה בקוט"ש

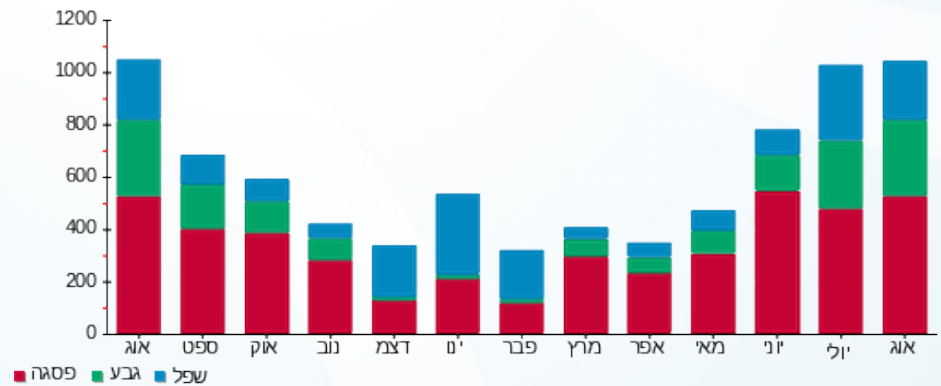

01/09/22 תאריך הפקה:  
 31/08/22 תאריך קריאה נוכחית:  
 01/08/22 תאריך קריאה קודמת:

שם דייר: אפרודיטה  
 שם אתר: בילו סנטר

**לקוח/ה נכבד/ה, אנו מתכבדים להגיש את חישוב צריכת החשמל לתקופה 01/08/22 - 31/08/22:**

אפרודיטה - 5 - 81004327 (3x250)

| סה"כ לתשלום | מחיר לקוט"ש בא"ג | סה"כ צריכה בקוט"ש | קריאה נוכחית | קריאה קודמת | סוג צריכה                | סוג תעריף |
|-------------|------------------|-------------------|--------------|-------------|--------------------------|-----------|
|             |                  |                   | 31/08/22     | 01/08/22    | פרטי חשבון עבור תאריכים: |           |
| 1,371.50 ₪  | 113.01           | 1,213.61          | 163,388.48   | 162,174.87  | פסגה                     | 777       |
| 343.49 ₪    | 50.82            | 675.89            | 76,323.84    | 75,647.95   | גבע                      | 778       |
| 222.88 ₪    | 34.80            | 640.46            | 77,884.19    | 77,243.73   | שפל                      | 779       |

סה"כ לדייר:

| שיא ביקוש | סה"כ       | שפל      | גבע      | פסגה       |
|-----------|------------|----------|----------|------------|
| 8.43      | 2,529.96   | 640.46   | 675.89   | 1,213.61   |
|           | 1,937.87 ₪ | 222.88 ₪ | 343.49 ₪ | 1,371.50 ₪ |

סה"כ צריכה  
 סה"כ לתשלום

|            |   |                     |
|------------|---|---------------------|
| 214.45 ₪   | <b>תשלום קבוע</b>                         |                     |
| 46.59 ₪    | <b>תשלום עבור גודל חיבור בKVA (3x250)</b> |                     |
| 2,198.90 ₪ | <b>סה"כ לתשלום</b>                        | <b>לא כולל מע"מ</b> |

התפלגות חיוב בש"ח לפי תעו"ז

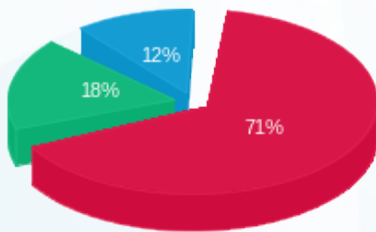

■ פסגה (1,371.50 ₪)  
 ■ גבע (343.49 ₪)  
 ■ שפל (222.88 ₪)

הסטוריית צריכה בקוט"ש

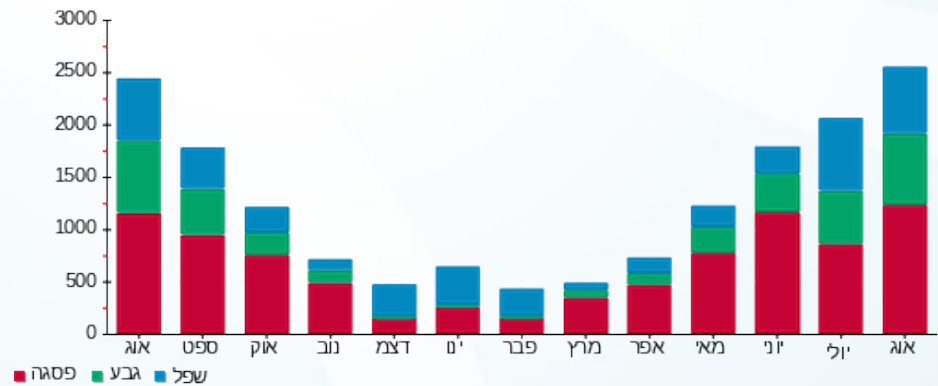



01/09/22 תאריך הפקה:  
 31/08/22 תאריך קריאה נוכחית:  
 01/08/22 תאריך קריאה קודמת:

שם דייר: ארוס  
 שם אתר: בילו סנטר

לקוח/ה נכבד/ה, אנו מתכבדים להגיש את חישוב צריכת החשמל לתקופה 01/08/22 - 31/08/22:

ארוס - 3 - (3x32)00010927

| סוג תעריף                | סוג צריכה | קריאה קודמת | קריאה נוכחית | סה"כ צריכה בקוט"ש | מחיר לקוט"ש בא"ג | סה"כ לתשלום |
|--------------------------|-----------|-------------|--------------|-------------------|------------------|-------------|
| פרטי חשבון עבור תאריכים: |           |             |              |                   |                  |             |
| 777                      | פסגה      | 01/08/22    | 31/08/22     | 1,239.83          | 113.01           | 1,401.13 ₪  |
| 778                      | גבע       | 92,065.85   | 92,654.79    | 588.94            | 50.82            | 299.30 ₪    |
| 779                      | שפל       | 207,517.77  | 207,987.84   | 470.06            | 34.80            | 163.58 ₪    |

סה"כ לדייר:

| פסגה       | גבע      | שפל      | סה"כ       | שיא ביקוש |
|------------|----------|----------|------------|-----------|
| 1,239.83   | 588.94   | 470.06   | 2,298.83   | 8.73      |
| 1,401.13 ₪ | 299.30 ₪ | 163.58 ₪ | 1,864.01 ₪ |           |

סה"כ צריכה  
 סה"כ לתשלום

|            |                                   |              |
|------------|-----------------------------------|--------------|
| 214.45 ₪   | תשלום קבוע                        |              |
| 5.96 ₪     | תשלום עבור גודל חיבור בKVA (3x32) |              |
| 2,084.43 ₪ | סה"כ לתשלום                       | לא כולל מע"מ |

התפלגות חיוב בש"ח לפי תעו"ז

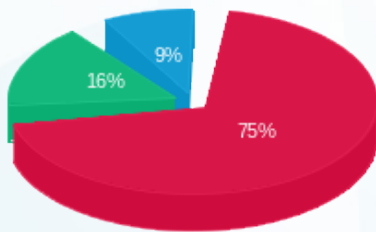

■ פסגה (1,401.13 ₪)  
 ■ גבע (299.30 ₪)  
 ■ שפל (163.58 ₪)

הסטוריית צריכה בקוט"ש

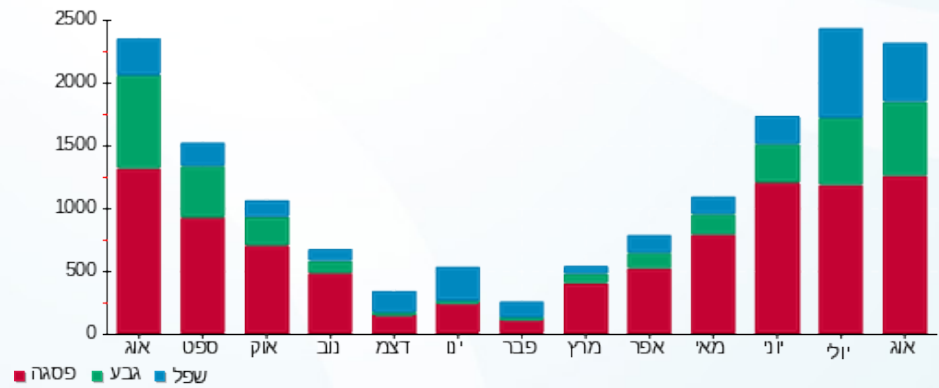



01/09/22 תאריך הפקדה:  
 31/08/22 תאריך קריאה נוכחית:  
 01/08/22 תאריך קריאה קודמת:

שם דייר: את קופר  
 שם אתר: בילו סנטר

לקוח/ה נכבד/ה, אנו מתכבדים להגיש את חישוב צריכת החשמל לתקופה 01/08/22 - 31/08/22:

את קופר - 5 - 00009024 (3x40)

| סוג תעריף                | סוג צריכה | קריאה קודמת | קריאה נוכחית | סה"כ צריכה בקוט"ש | מחיר לקוט"ש בא"ג | סה"כ לתשלום |
|--------------------------|-----------|-------------|--------------|-------------------|------------------|-------------|
| פרטי חשבון עבור תאריכים: |           |             |              |                   |                  |             |
| 777                      | פסגה      | 01/08/22    | 31/08/22     | 1,006.40          | 113.01           | 1,137.33 ₪  |
| 778                      | גבע       | 119,054.90  | 119,723.22   | 668.31            | 50.82            | 339.64 ₪    |
| 779                      | שפל       | 122,889.08  | 123,457.20   | 568.13            | 34.80            | 197.71 ₪    |

סה"כ לדייר:

| פסגה       | גבע      | שפל      | סה"כ       | שיא ביקוש |
|------------|----------|----------|------------|-----------|
| 1,006.40   | 668.31   | 568.13   | 2,242.84   | 9.79      |
| 1,137.33 ₪ | 339.64 ₪ | 197.71 ₪ | 1,674.68 ₪ |           |

סה"כ צריכה  
 סה"כ לתשלום

|            |                                   |              |
|------------|-----------------------------------|--------------|
| 214.45 ₪   | תשלום קבוע                        |              |
| 7.45 ₪     | תשלום עבור גודל חיבור בKVA (3x40) |              |
| 1,896.58 ₪ | סה"כ לתשלום                       | לא כולל מע"מ |

התפלגות חיוב בש"ח לפי תעו"ז

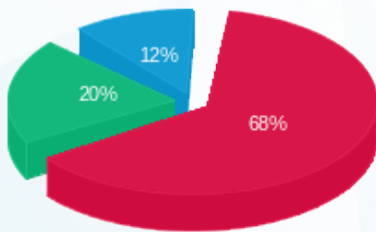

פסגה (1,137.33 ₪) 68%  
 גבע (339.64 ₪) 20%  
 שפל (197.71 ₪) 12%

הסטוריית צריכה בקוט"ש

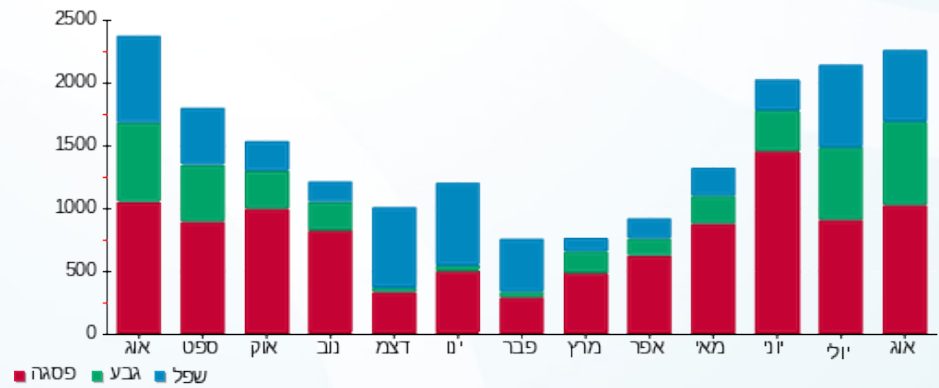



01/09/22 תאריך הפקה:  
 31/08/22 תאריך קריאה נוכחית:  
 01/08/22 תאריך קריאה קודמת:

שם דייר: באג  
 שם אתר: בילו סנטר

לקוח/ה נכבד/ה, אנו מתכבדים להגיש את חישוב צריכת החשמל לתקופה 01/08/22 - 31/08/22:

באג - 3 - 00009024 (3x100)

| סה"כ לתשלום | מחיר לקוט"ש בא"ג | סה"כ צריכה בקוט"ש | קריאה נוכחית | קריאה קודמת | סוג צריכה                | סוג תעריף |
|-------------|------------------|-------------------|--------------|-------------|--------------------------|-----------|
|             |                  |                   | 31/08/22     | 01/08/22    | פרטי חשבון עבור תאריכים: |           |
| 2,344.81 ₪  | 113.01           | 2,074.87          | 333,041.39   | 330,966.52  | פסגה                     | 777       |
| 688.77 ₪    | 50.82            | 1,355.31          | 150,213.17   | 148,857.86  | גבע                      | 778       |
| 624.96 ₪    | 34.80            | 1,795.86          | 182,157.93   | 180,362.07  | שפל                      | 779       |

סה"כ לדייר:

| שיא ביקוש | סה"כ       | שפל      | גבע      | פסגה       |
|-----------|------------|----------|----------|------------|
| 15.61     | 5,226.04   | 1,795.86 | 1,355.31 | 2,074.87   |
|           | 3,658.54 ₪ | 624.96 ₪ | 688.77 ₪ | 2,344.81 ₪ |

סה"כ צריכה  
 סה"כ לתשלום

|            |   |                     |
|------------|---|---------------------|
| 214.45 ₪   | <b>תשלום קבוע</b>                         |                     |
| 18.64 ₪    | <b>תשלום עבור גודל חיבור בKVA (3x100)</b> |                     |
| 3,891.63 ₪ | <b>סה"כ לתשלום</b>                        | <b>לא כולל מע"מ</b> |

התפלגות חיוב בש"ח לפי תעו"ז

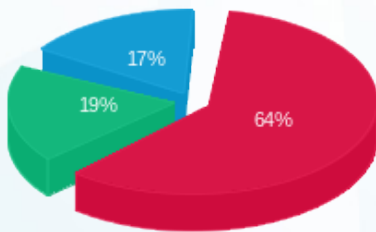

■ פסגה (2,344.81 ₪)  
 ■ גבע (688.77 ₪)  
 ■ שפל (624.96 ₪)

הסטוריית צריכה בקוט"ש

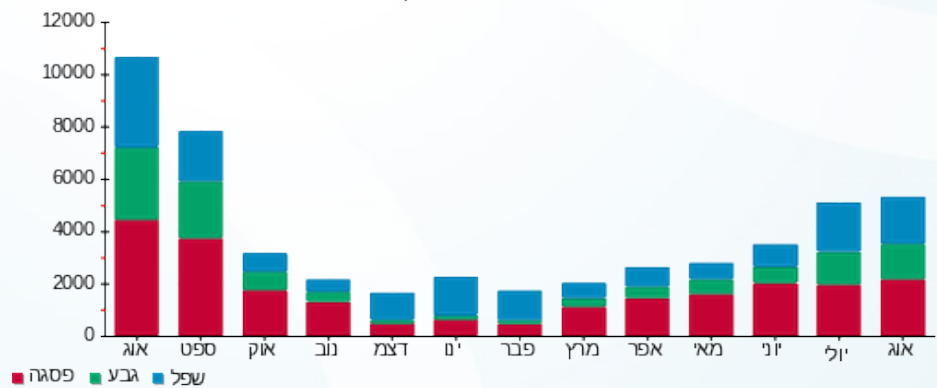



01/09/22 תאריך הפקה:  
 31/08/22 תאריך קריאה נוכחית:  
 01/08/22 תאריך קריאה קודמת:

שם דייר: בון ספורט  
 שם אתר: בילו סנטר

לקוח/ה נכבד/ה, אנו מתכבדים להגיש את חישוב צריכת החשמל לתקופה 01/08/22 - 31/08/22:

בון ספורט - 1 - 00005135 (3x63)

| סוג תעריף | סוג צריכה | קריאה קודמת | קריאה נוכחית | סה"כ צריכה בקוט"ש | מחיר לקוט"ש בא"ג         | סה"כ לתשלום |
|-----------|-----------|-------------|--------------|-------------------|--------------------------|-------------|
|           |           |             | 31/08/22     | 01/08/22          | פרטי חשבון עבור תאריכים: |             |
| 777       | פסגה      | 985,491.88  | 988,728.89   | 3,237.02          | 113.01                   | 3,658.15 ₪  |
| 778       | גבע       | 700,530.13  | 702,603.06   | 2,072.93          | 50.82                    | 1,053.47 ₪  |
| 779       | שפל       | 549,331.72  | 551,475.47   | 2,143.75          | 34.80                    | 746.02 ₪    |

שילוט

| סוג תעריף | סוג צריכה | קריאה קודמת | קריאה נוכחית | סה"כ צריכה בקוט"ש | מחיר לקוט"ש בא"ג         | סה"כ לתשלום |
|-----------|-----------|-------------|--------------|-------------------|--------------------------|-------------|
|           |           |             | 31/08/22     | 01/08/22          | פרטי חשבון עבור תאריכים: |             |
| 777       | פסגה      |             |              | 0.00              | 113.01                   | 0.00 ₪      |
| 778       | גבע       |             |              | 0.00              | 50.82                    | 0.00 ₪      |
| 779       | שפל       |             |              | 403.00            | 34.80                    | 140.24 ₪    |

שילוט

סה"כ לדייר:

| פסגה       | גבע        | שפל      | סה"כ       | שיא ביקוש |
|------------|------------|----------|------------|-----------|
| 3,237.02   | 2,072.93   | 2,143.75 | 7,453.70   | 27.52     |
| ₪ 3,658.15 | ₪ 1,053.47 | ₪ 746.02 | ₪ 5,457.64 |           |

סה"כ צריכה

סה"כ לתשלום

|            |                                   |              |
|------------|-----------------------------------|--------------|
| 214.45 ₪   | תשלום קבוע                        |              |
| 11.74 ₪    | תשלום עבור גודל חיבור בKVA (3x63) |              |
| 5,824.08 ₪ | סה"כ לתשלום                       | לא כולל מע"מ |





התפלגות חיוב בש"ח לפי תעו"ז

הסטוריית צריכה בקוט"ש

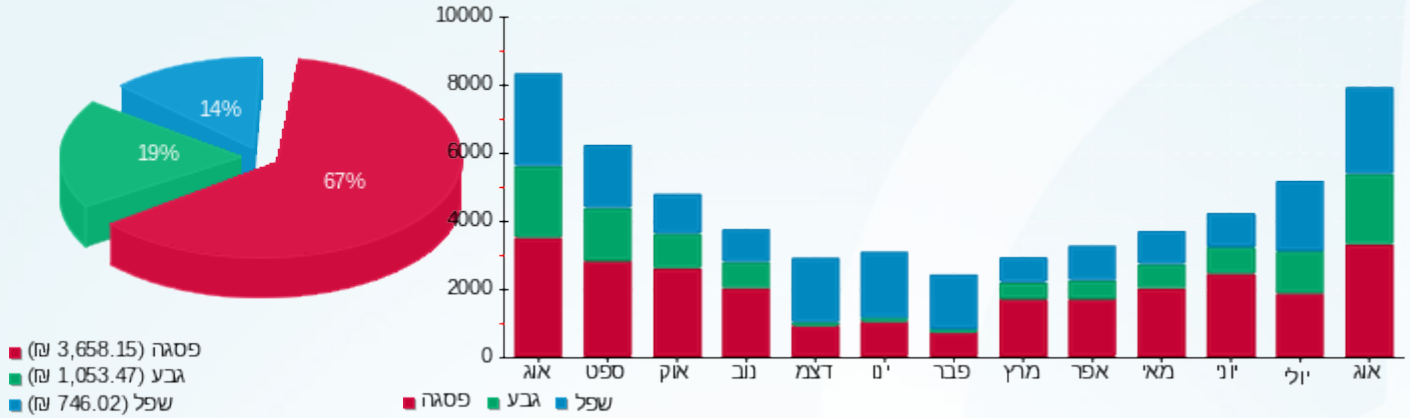



01/09/22 תאריך הפקדה:  
 31/08/22 תאריך קריאה נוכחית:  
 01/08/22 תאריך קריאה קודמת:

שם דייר: בילבונג  
 שם אתר: בילו סנטר

לקוח/ה נכבד/ה, אנו מתכבדים להגיש את חישוב צריכת החשמל לתקופה 01/08/22 - 31/08/22:

בילבונג - 7 - 00015958(3x160)

| סוג תעריף                | סוג צריכה | קריאה קודמת | קריאה נוכחית | סה"כ צריכה בקוט"ש | מחיר לקוט"ש בא"ג | סה"כ לתשלום |
|--------------------------|-----------|-------------|--------------|-------------------|------------------|-------------|
| פרטי חשבון עבור תאריכים: |           |             |              |                   |                  |             |
| 777                      | פסגה      | 01/08/22    | 31/08/22     | 2,433.69          | 113.01           | 2,750.32 ₪  |
| 778                      | גבע       | 129,721.36  | 131,151.61   | 1,430.24          | 50.82            | 726.85 ₪    |
| 779                      | שפל       | 180,496.94  | 182,075.29   | 1,578.35          | 34.80            | 549.27 ₪    |

סה"כ לדייר:

| פסגה       | גבע      | שפל      | סה"כ       | שיא ביקוש |
|------------|----------|----------|------------|-----------|
| 2,433.69   | 1,430.24 | 1,578.35 | 5,442.29   | 21.30     |
| 2,750.32 ₪ | 726.85 ₪ | 549.27 ₪ | 4,026.44 ₪ |           |

סה"כ צריכה

סה"כ לתשלום

|            |                                    |              |
|------------|------------------------------------|--------------|
| 214.45 ₪   | תשלום קבוע                         |              |
| 29.82 ₪    | תשלום עבור גודל חיבור בKVA (3x160) |              |
| 4,270.70 ₪ | סה"כ לתשלום                        | לא כולל מע"מ |

התפלגות חיוב בש"ח לפי תעו"ז

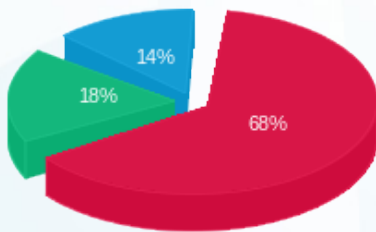

■ פסגה (2,750.32 ₪)  
 ■ גבע (726.85 ₪)  
 ■ שפל (549.27 ₪)

הסטוריית צריכה בקוט"ש

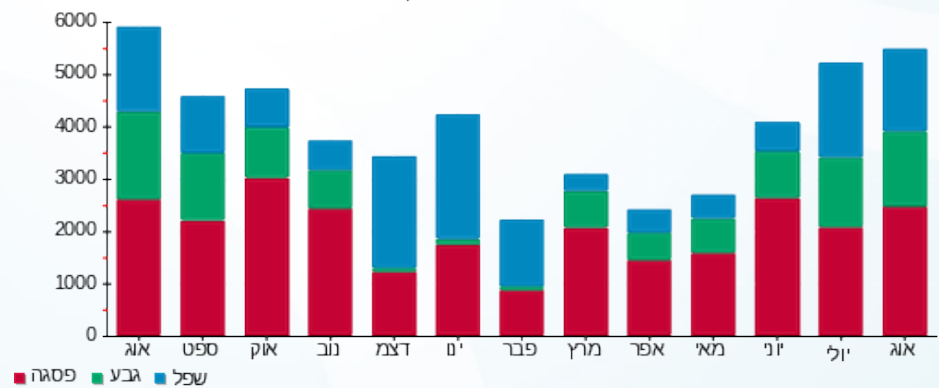



01/09/22 תאריך הפקה:  
 31/08/22 תאריך קריאה נוכחית:  
 01/08/22 תאריך קריאה קודמת:

שם דייר: ביתי לי  
 שם אתר: בילו סנטר

לקוח/ה נכבד/ה, אנו מתכבדים להגיש את חישוב צריכת החשמל לתקופה 01/08/22 - 31/08/22:

ביתי לי - 4 - 81004333(3x400)

| סוג תעריף | סוג צריכה | קריאה קודמת  | קריאה נוכחית | סה"כ צריכה בקוט"ש | מחיר לקוט"ש בא"ג         | סה"כ לתשלום |
|-----------|-----------|--------------|--------------|-------------------|--------------------------|-------------|
|           |           |              | 31/08/22     | 01/08/22          | פרטי חשבון עבור תאריכים: |             |
| 777       | פסגה      | 1,371,349.00 | 1,383,567.00 | 12,218.00         | 113.01                   | 13,807.56 ₪ |
| 778       | גבע       | 512,305.00   | 521,299.00   | 8,994.00          | 50.82                    | 4,570.75 ₪  |
| 779       | שפל       | 835,485.00   | 842,323.00   | 6,838.00          | 34.80                    | 2,379.62 ₪  |

סה"כ לדייר:

| פסגה        | גבע        | שפל        | סה"כ        | שיא ביקוש |
|-------------|------------|------------|-------------|-----------|
| 12,218.00   | 8,994.00   | 6,838.00   | 28,050.00   | 100.00    |
| 13,807.56 ₪ | 4,570.75 ₪ | 2,379.62 ₪ | 20,757.94 ₪ |           |

סה"כ צריכה  
 סה"כ לתשלום

|             |                                    |              |
|-------------|------------------------------------|--------------|
| 214.45 ₪    | תשלום קבוע                         |              |
| 74.54 ₪     | תשלום עבור גודל חיבור בKVA (3x400) |              |
| 21,046.93 ₪ | סה"כ לתשלום                        | לא כולל מע"מ |

התפלגות חיוב בש"ח לפי תע"ז

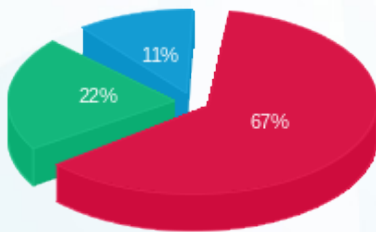

פסגה (13,807.56 ₪) 67%  
 גבע (4,570.75 ₪) 22%  
 שפל (2,379.62 ₪) 11%

הסטוריית צריכה בקוט"ש

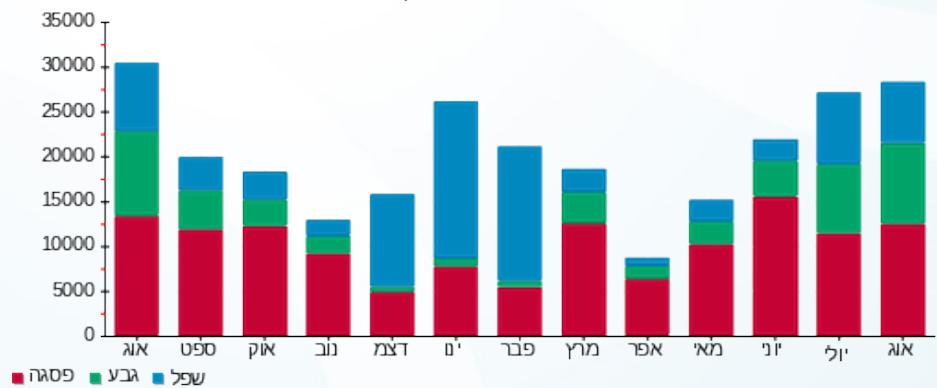



01/09/22 תאריך הפקדה:  
 31/08/22 תאריך קריאה נוכחית:  
 01/08/22 תאריך קריאה קודמת:

שם דייר: בליאנדו  
 שם אתר: בילו סנטר

לקוח/ה נכבד/ה, אנו מתכבדים להגיש את חישוב צריכת החשמל לתקופה 01/08/22 - 31/08/22:

בליאנדו - 1 - 17313097 (3x100)

| סוג תעריף                | סוג צריכה | קריאה קודמת | קריאה נוכחית | סה"כ צריכה בקוט"ש | מחיר לקוט"ש בא"ג | סה"כ לתשלום |
|--------------------------|-----------|-------------|--------------|-------------------|------------------|-------------|
| פרטי חשבון עבור תאריכים: |           |             |              |                   |                  |             |
| 777                      | פסגה      | 01/08/22    | 31/08/22     | 971.70            | 113.01           | 1,098.12 ₪  |
| 778                      | גבע       | 4,541.80    | 5,131.30     | 589.50            | 50.82            | 299.58 ₪    |
| 779                      | שפל       | 6,485.30    | 7,112.90     | 627.60            | 34.80            | 218.40 ₪    |

סה"כ לדייר:

| פסגה       | גבע      | שפל      | סה"כ       | שיא ביקוש |
|------------|----------|----------|------------|-----------|
| 971.70     | 589.50   | 627.60   | 2,188.80   | 7.34      |
| 1,098.12 ₪ | 299.58 ₪ | 218.40 ₪ | 1,616.11 ₪ |           |

סה"כ צריכה  
 סה"כ לתשלום

|            |   |                     |
|------------|---|---------------------|
| 214.45 ₪   | <b>תשלום קבוע</b>                         |                     |
| 18.64 ₪    | <b>תשלום עבור גודל חיבור בKVA (3x100)</b> |                     |
| 1,849.19 ₪ | <b>סה"כ לתשלום</b>                        | <b>לא כולל מע"מ</b> |

התפלגות חיוב בש"ח לפי תעו"ז

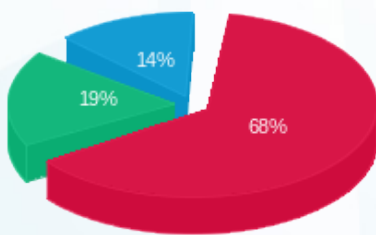

■ פסגה (1,098.12 ₪)  
 ■ גבע (299.58 ₪)  
 ■ שפל (218.40 ₪)

הסטוריית צריכה בקוט"ש

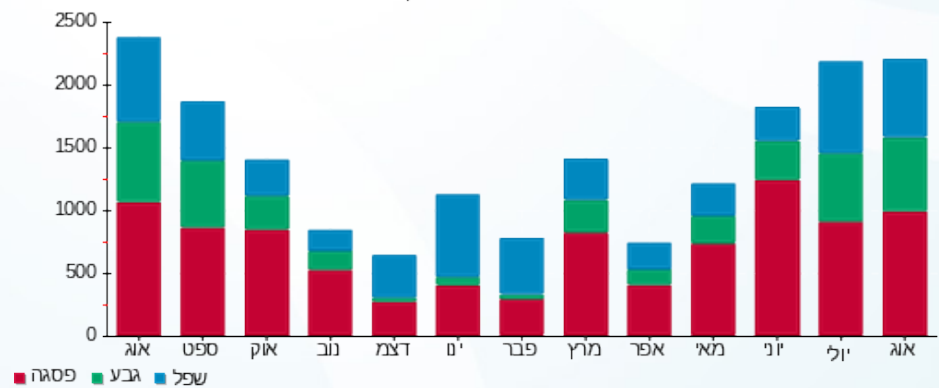



01/09/22 תאריך הפקה:  
 31/08/22 תאריך קריאה נוכחית:  
 01/08/22 תאריך קריאה קודמת:

שם דייר: בנאנץ מחסן במקלט  
 שם אתר: בילו סנטר

לקוח/ה נכבד/ה, אנו מתכבדים להגיש את חישוב צריכת החשמל לתקופה 01/08/22 - 31/08/22:

בנאנץ מחסן במקלט - 11 - 18235008(3x63)

| סוג תעריף                | סוג צריכה | קריאה קודמת | קריאה נוכחית | סה"כ צריכה בקוט"ש | מחיר לקוט"ש בא"ג | סה"כ לתשלום |
|--------------------------|-----------|-------------|--------------|-------------------|------------------|-------------|
| פרטי חשבון עבור תאריכים: |           |             |              |                   |                  |             |
| 777                      | פסגה      | 01/08/22    | 31/08/22     | 395.46            | 113.01           | 446.91 ₪    |
| 778                      | גבע       | 2,502.00    | 2,891.16     | 389.16            | 50.82            | 197.77 ₪    |
| 779                      | שפל       | 7,835.76    | 8,788.86     | 953.10            | 34.80            | 331.68 ₪    |

סה"כ לדייר:

| פסגה     | גבע      | שפל      | סה"כ     | שיא ביקוש |
|----------|----------|----------|----------|-----------|
| 395.46   | 389.16   | 953.10   | 1,737.72 | 3.21      |
| ₪ 446.91 | ₪ 197.77 | ₪ 331.68 | ₪ 976.36 |           |

סה"כ צריכה  
 סה"כ לתשלום

|            |  |                     |
|------------|--|---------------------|
| 214.45 ₪   | <b>תשלום קבוע</b>                        |                     |
| 11.74 ₪    | <b>תשלום עבור גודל חיבור בKVA (3x63)</b> |                     |
| 1,202.55 ₪ | <b>סה"כ לתשלום</b>                       | <b>לא כולל מע"מ</b> |

התפלגות חיוב בש"ח לפי תעו"ז

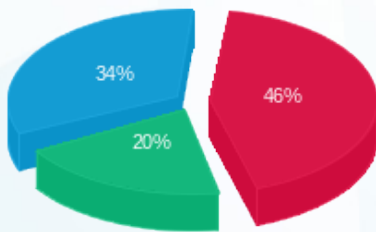

■ פסגה (₪ 446.91)  
 ■ גבע (₪ 197.77)  
 ■ שפל (₪ 331.68)

הסטוריית צריכה בקוט"ש

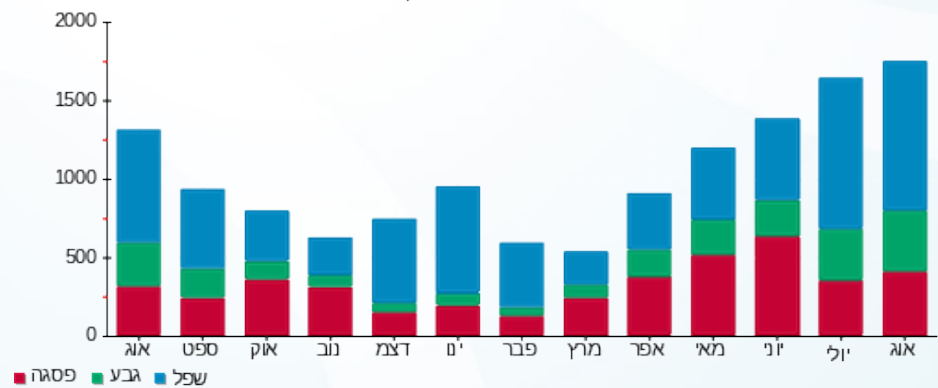



01/09/22 תאריך הפקה:  
 31/08/22 תאריך קריאה נוכחית:  
 01/08/22 תאריך קריאה קודמת:

שם דייר: בראנג'ו תוספת  
 שם אתר: בילו סנטר

לקוח/ה נכבד/ה, אנו מתכבדים להגיש את חישוב צריכת החשמל לתקופה 01/08/22 - 31/08/22:

בראנג'ו תוספת - 14 - 18235008(3x100)

| סה"כ לתשלום | מחיר לקוט"ש בא"ג | סה"כ צריכה בקוט"ש | קריאה נוכחית | קריאה קודמת | סוג צריכה | סוג תעריף                |
|-------------|------------------|-------------------|--------------|-------------|-----------|--------------------------|
|             |                  |                   | 31/08/22     | 01/08/22    |           | פרטי חשבון עבור תאריכים: |
| 2,604.20 ₪  | 113.01           | 2,304.40          | 35,776.20    | 33,471.80   | פסגה      | 777                      |
| 797.42 ₪    | 50.82            | 1,569.10          | 14,212.50    | 12,643.40   | גבע       | 778                      |
| 824.66 ₪    | 34.80            | 2,369.70          | 37,601.40    | 35,231.70   | שפל       | 779                      |

סה"כ לדיר:

| שיא ביקוש | סה"כ       | שפל      | גבע      | פסגה       |
|-----------|------------|----------|----------|------------|
| 21.78     | 6,243.20   | 2,369.70 | 1,569.10 | 2,304.40   |
|           | 4,226.27 ₪ | 824.66 ₪ | 797.42 ₪ | 2,604.20 ₪ |

סה"כ צריכה  
 סה"כ לתשלום

|            |   |                     |
|------------|---|---------------------|
| 0.00 ₪     | <b>תשלום קבוע</b>                         |                     |
| 18.64 ₪    | <b>תשלום עבור גודל חיבור בKVA (3x100)</b> |                     |
| 4,244.91 ₪ | <b>סה"כ לתשלום</b>                        | <b>לא כולל מע"מ</b> |

התפלגות חיוב בש"ח לפי תעו"ז

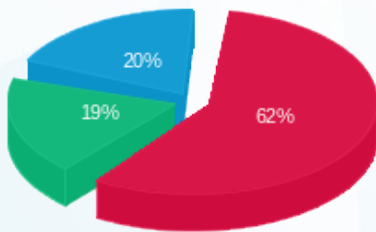

■ פסגה (2,604.20 ₪)  
 ■ גבע (797.42 ₪)  
 ■ שפל (824.66 ₪)

הסטוריית צריכה בקוט"ש

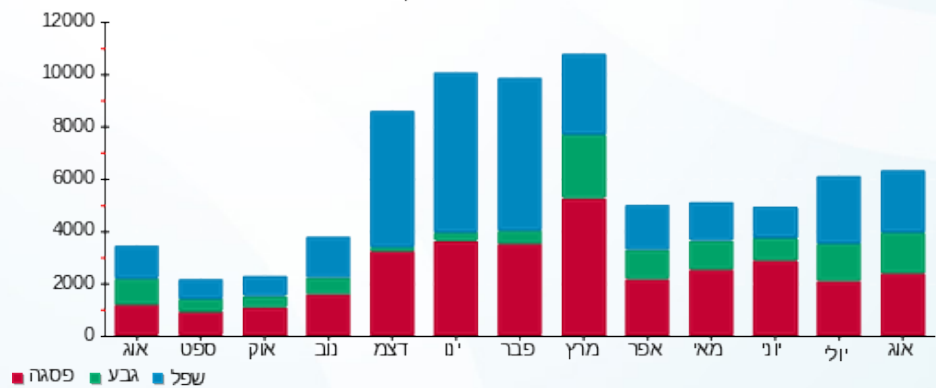



01/09/22 תאריך הפקה:  
 31/08/22 תאריך קריאה נוכחית:  
 01/08/22 תאריך קריאה קודמת:

שם דייר: בראנץ דוכנים  
 שם אתר: בילו סנטר

לקוח/ה נכבד/ה, אנו מתכבדים להגיש את חישוב צריכת החשמל לתקופה 01/08/22 - 31/08/22:

בראנץ דוכנים - 7 - 18235008 (3x160)

| סוג תעריף                | סוג צריכה | קריאה קודמת | קריאה נוכחית | סה"כ צריכה בקוט"ש | מחיר לקוט"ש בא"ג | סה"כ לתשלום |
|--------------------------|-----------|-------------|--------------|-------------------|------------------|-------------|
| פרטי חשבון עבור תאריכים: |           |             |              |                   |                  |             |
| 777                      | פסגה      | 01/08/22    | 31/08/22     | 2,009.60          | 113.01           | 2,271.05 ₪  |
| 778                      | גבע       | 15,810.88   | 17,675.20    | 1,864.32          | 50.82            | 947.45 ₪    |
| 779                      | שפל       | 58,607.04   | 63,740.00    | 5,132.96          | 34.80            | 1,786.27 ₪  |

סה"כ לדייר:

| פסגה       | גבע      | שפל        | סה"כ       | שיא ביקוש |
|------------|----------|------------|------------|-----------|
| 2,009.60   | 1,864.32 | 5,132.96   | 9,006.88   | 24.42     |
| 2,271.05 ₪ | 947.45 ₪ | 1,786.27 ₪ | 5,004.77 ₪ |           |

סה"כ צריכה  
 סה"כ לתשלום

|            |                                    |              |
|------------|------------------------------------|--------------|
| 214.45 ₪   | תשלום קבוע                         |              |
| 29.82 ₪    | תשלום עבור גודל חיבור בKVA (3x160) |              |
| 5,249.03 ₪ | סה"כ לתשלום                        | לא כולל מע"מ |

התפלגות חיוב בש"ח לפי תעו"ז

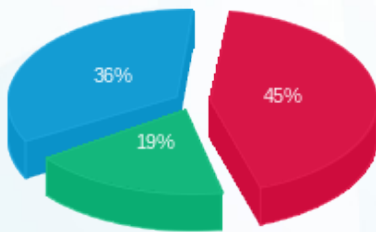

■ פסגה (2,271.05 ₪)  
 ■ גבע (947.45 ₪)  
 ■ שפל (1,786.27 ₪)

הסטוריית צריכה בקוט"ש

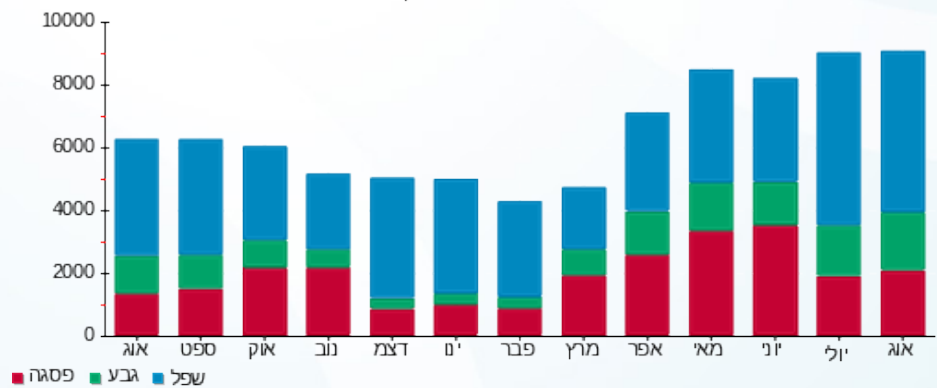

01/09/22 תאריך הפקה:  
 31/08/22 תאריך קריאה נוכחית:  
 01/08/22 תאריך קריאה קודמת:

שם דייר: בראנץ מסעדת  
 שם אתר: בילו סנטר

לקוח/ה נכבד/ה, אנו מתכבדים להגיש את חישוב צריכת החשמל לתקופה 01/08/22 - 31/08/22:

בראנץ מסעדת - 5 - 18235008(3x205)

| סוג תעריף                | סוג צריכה | קריאה קודמת | קריאה נוכחית | סה"כ צריכה בקוט"ש | מחיר לקוט"ש בא"ג | סה"כ לתשלום |
|--------------------------|-----------|-------------|--------------|-------------------|------------------|-------------|
| פרטי חשבון עבור תאריכים: |           |             |              |                   |                  |             |
| 777                      | פסגה      | 01/08/22    | 31/08/22     | 7,343.25          | 113.01           | 8,298.61 ₪  |
| 778                      | גבע       | 64,103.25   | 70,410.75    | 6,307.50          | 50.82            | 3,205.47 ₪  |
| 779                      | שפל       | 149,967.75  | 160,447.25   | 10,479.50         | 34.80            | 3,646.87 ₪  |

סה"כ לדייר:

| פסגה       | גבע        | שפל        | סה"כ        | שיא ביקוש |
|------------|------------|------------|-------------|-----------|
| 7,343.25   | 6,307.50   | 10,479.50  | 24,130.25   | 59.68     |
| 8,298.61 ₪ | 3,205.47 ₪ | 3,646.87 ₪ | 15,150.94 ₪ |           |

סה"כ צריכה  
 סה"כ לתשלום

|             |                                    |              |
|-------------|------------------------------------|--------------|
| 214.45 ₪    | תשלום קבוע                         |              |
| 38.20 ₪     | תשלום עבור גודל חיבור בKVA (3x205) |              |
| 15,403.60 ₪ | סה"כ לתשלום                        | לא כולל מע"מ |

התפלגות חיוב בש"ח לפי תעו"ז

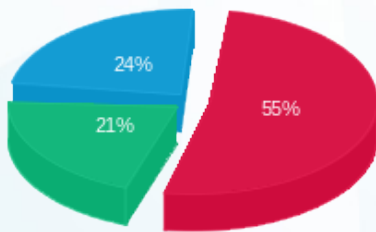

■ פסגה (8,298.61 ₪)  
 ■ גבע (3,205.47 ₪)  
 ■ שפל (3,646.87 ₪)

הסטוריית צריכה בקוט"ש

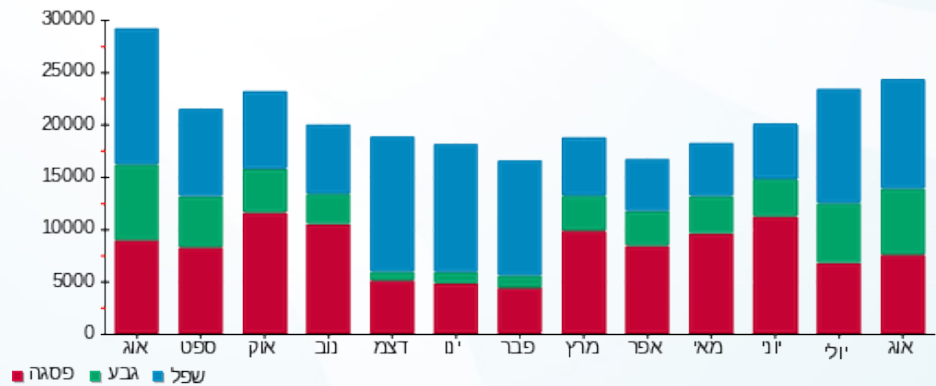



01/09/22 תאריך הפקה:  
 31/08/22 תאריך קריאה נוכחית:  
 01/08/22 תאריך קריאה קודמת:

שם דייר: בראנץ ציבורי  
 שם אתר: בילו סנטר

לקוח/ה נכבד/ה, אנו מתכבדים להגיש את חישוב צריכת החשמל לתקופה 01/08/22 - 31/08/22:

בראנץ ציבורי - 6 - 18235008(3x160)

| סוג תעריף                | סוג צריכה | קריאה קודמת | קריאה נוכחית | סה"כ צריכה בקוט"ש | מחיר לקוט"ש בא"ג | סה"כ לתשלום |
|--------------------------|-----------|-------------|--------------|-------------------|------------------|-------------|
| פרטי חשבון עבור תאריכים: |           |             |              |                   |                  |             |
| 777                      | פסגה      | 01/08/22    | 31/08/22     | 54.40             | 113.01           | 61.48 ₪     |
| 778                      | גבע       | 4,502.56    | 4,548.96     | 46.40             | 50.82            | 23.58 ₪     |
| 779                      | שפל       | 15,815.04   | 16,902.24    | 1,087.20          | 34.80            | 378.35 ₪    |

סה"כ לדייר:

| פסגה    | גבע     | שפל      | סה"כ     | שיא ביקוש |
|---------|---------|----------|----------|-----------|
| 54.40   | 46.40   | 1,087.20 | 1,188.00 | 23.77     |
| 61.48 ₪ | 23.58 ₪ | 378.35 ₪ | 463.40 ₪ |           |

סה"כ צריכה  
 סה"כ לתשלום

|          |                                    |              |
|----------|------------------------------------|--------------|
| 214.45 ₪ | תשלום קבוע                         |              |
| 29.82 ₪  | תשלום עבור גודל חיבור בKVA (3x160) |              |
| 707.67 ₪ | סה"כ לתשלום                        | לא כולל מע"מ |

התפלגות חיוב בש"ח לפי תעו"ז

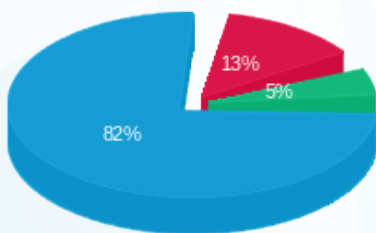

פסגה (61.48 ₪)  
 גבע (23.58 ₪)  
 שפל (378.35 ₪)

הסטוריית צריכה בקוט"ש

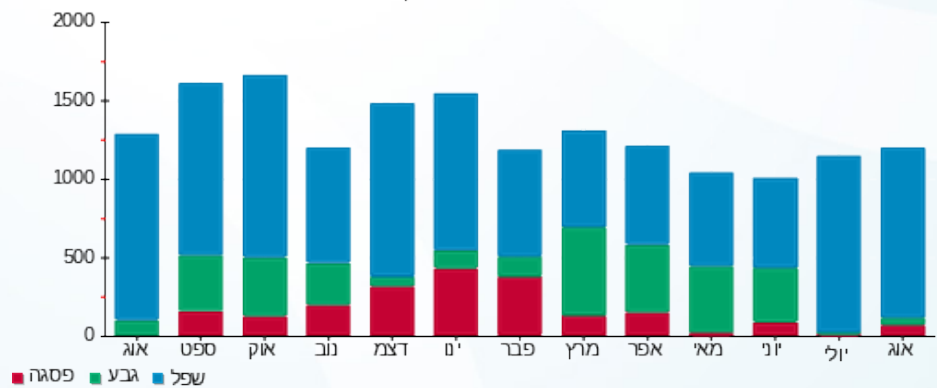



01/09/22 תאריך הפקה:  
 31/08/22 תאריך קריאה נוכחית:  
 01/08/22 תאריך קריאה קודמת:

שם דייר: גוטקס חדש  
 שם אתר: בילו סנטר

לקוח/ה נכבד/ה, אנו מתכבדים להגיש את חישוב צריכת החשמל לתקופה 01/08/22 - 31/08/22:

גוטקס חדש - 3 - 00023666 (3x40)

| סוג תעריף                | סוג צריכה | קריאה קודמת | קריאה נוכחית | סה"כ צריכה בקוט"ש | מחיר לקוט"ש בא"ג | סה"כ לתשלום |
|--------------------------|-----------|-------------|--------------|-------------------|------------------|-------------|
| פרטי חשבון עבור תאריכים: |           |             |              |                   |                  |             |
| 777                      | פסגה      | 01/08/22    | 31/08/22     | 779.08            | 113.01           | 880.44 ₪    |
| 778                      | גבע       | 45,622.67   | 46,023.77    | 401.10            | 50.82            | 203.84 ₪    |
| 779                      | שפל       | 73,978.79   | 74,438.09    | 459.29            | 34.80            | 159.83 ₪    |

סה"כ לדייר:

| פסגה     | גבע      | שפל      | סה"כ       | שיא ביקוש |
|----------|----------|----------|------------|-----------|
| 779.08   | 401.10   | 459.29   | 1,639.48   | 7.59      |
| 880.44 ₪ | 203.84 ₪ | 159.83 ₪ | 1,244.11 ₪ |           |

סה"כ צריכה  
 סה"כ לתשלום

|            |                                   |              |
|------------|-----------------------------------|--------------|
| 214.45 ₪   | תשלום קבוע                        |              |
| 7.45 ₪     | תשלום עבור גודל חיבור בKVA (3x40) |              |
| 1,466.02 ₪ | סה"כ לתשלום                       | לא כולל מע"מ |

התפלגות חיוב בש"ח לפי תע"ז

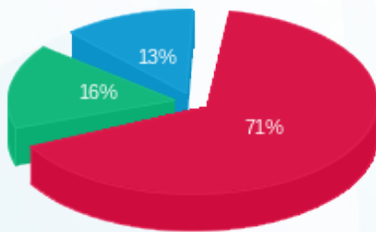

■ פסגה (880.44 ₪)  
 ■ גבע (203.84 ₪)  
 ■ שפל (159.83 ₪)

הסטוריית צריכה בקוט"ש

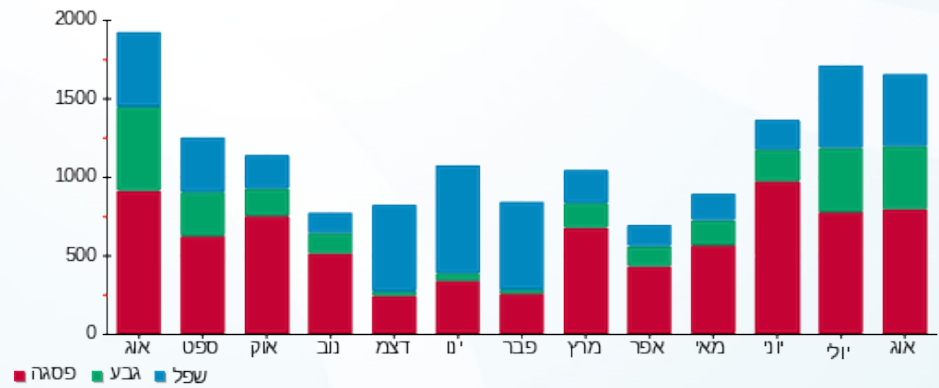



01/09/22 תאריך הפקה:  
 31/08/22 תאריך קריאה נוכחית:  
 01/08/22 תאריך קריאה קודמת:

שם דייר: גולף אנד קו  
 שם אתר: בילו סנטר

לקוח/ה נכבד/ה, אנו מתכבדים להגיש את חישוב צריכת החשמל לתקופה 01/08/22 - 31/08/22:

גולף אנד קו - 1 - 00023513 (3x400)

| סוג תעריף                | סוג צריכה | קריאה קודמת  | קריאה נוכחית | סה"כ צריכה בקוט"ש | מחיר לקוט"ש בא"ג | סה"כ לתשלום |
|--------------------------|-----------|--------------|--------------|-------------------|------------------|-------------|
| פרטי חשבון עבור תאריכים: |           | 01/08/22     | 31/08/22     |                   |                  |             |
| 777                      | פסגה      | 1,299,550.75 | 1,311,486.12 | 11,935.38         | 113.01           | 13,488.17 ₪ |
| 778                      | גבע       | 519,391.95   | 528,016.44   | 8,624.49          | 50.82            | 4,382.96 ₪  |
| 779                      | שפל       | 628,649.58   | 635,357.69   | 6,708.10          | 34.80            | 2,334.42 ₪  |

שילוט

| סוג תעריף                | סוג צריכה | קריאה קודמת | קריאה נוכחית | סה"כ צריכה בקוט"ש | מחיר לקוט"ש בא"ג | סה"כ לתשלום |
|--------------------------|-----------|-------------|--------------|-------------------|------------------|-------------|
| פרטי חשבון עבור תאריכים: |           | 01/08/22    | 31/08/22     |                   |                  |             |
| 777                      | פסגה      |             |              | 0.00              | 113.01           | 0.00 ₪      |
| 778                      | גבע       |             |              | 0.00              | 50.82            | 0.00 ₪      |
| 779                      | שפל       |             |              | 403.00            | 34.80            | 140.24 ₪    |

שילוט

סה"כ לדייר:

| פסגה        | גבע        | שפל        | סה"כ        | שיא ביקוש |
|-------------|------------|------------|-------------|-----------|
| 11,935.38   | 8,624.49   | 6,708.10   | 27,267.97   | 85.37     |
| 13,488.17 ₪ | 4,382.96 ₪ | 2,334.42 ₪ | 20,205.55 ₪ |           |

סה"כ צריכה  
 סה"כ לתשלום

|             |                                    |              |
|-------------|------------------------------------|--------------|
| 214.45 ₪    | תשלום קבוע                         |              |
| 74.54 ₪     | תשלום עבור גודל חיבור בKVA (3x400) |              |
| 20,634.79 ₪ | סה"כ לתשלום                        | לא כולל מע"מ |





התפלגות חיוב בש"ח לפי תעו"ז

הסטוריית צריכה בקוט"ש

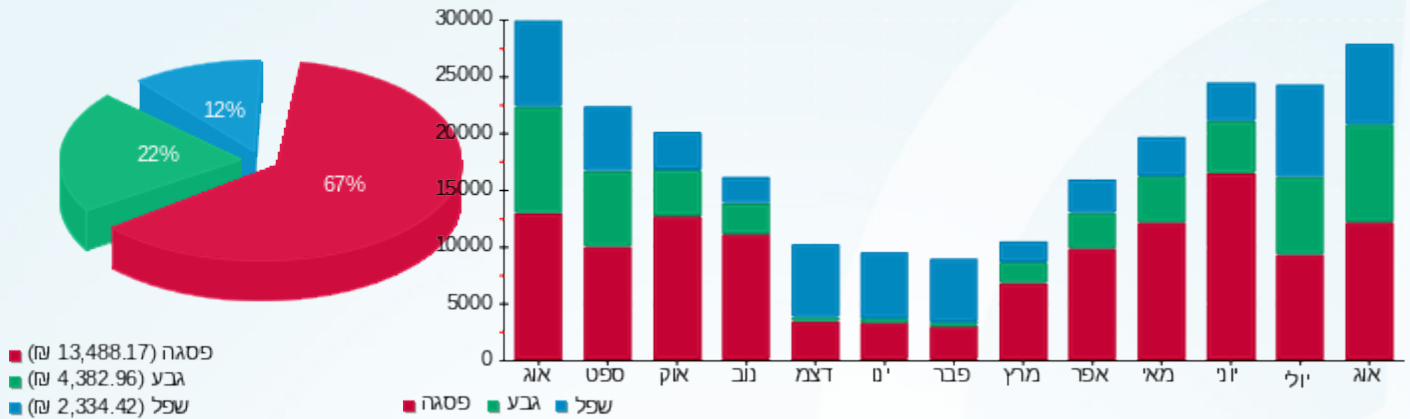

01/09/22 תאריך הפקה:  
 31/08/22 תאריך קריאה נוכחית:  
 01/08/22 תאריך קריאה קודמת:

שם דייר: גינדי  
 שם אתר: בילו סנטר

לקוח/ה נכבד/ה, אנו מתכבדים להגיש את חישוב צריכת החשמל לתקופה 01/08/22 - 31/08/22:

גינדי - 2 - 81022502 (3x160)

| סה"כ לתשלום | מחיר לקוט"ש בא"ג | סה"כ צריכה בקוט"ש | קריאה נוכחית | קריאה קודמת | סוג צריכה | סוג תעריף                |
|-------------|------------------|-------------------|--------------|-------------|-----------|--------------------------|
|             |                  |                   | 31/08/22     | 01/08/22    |           | פרטי חשבון עבור תאריכים: |
| 1,594.85 ₪  | 113.01           | 1,411.25          | 9,767.60     | 8,356.35    | פסגה      | 777                      |
| 388.60 ₪    | 50.82            | 764.67            | 3,177.64     | 2,412.97    | גבע       | 778                      |
| 249.72 ₪    | 34.80            | 717.58            | 4,744.16     | 4,026.58    | שפל       | 779                      |

סה"כ לדייר:

| שיא ביקוש | סה"כ       | שפל      | גבע      | פסגה       |
|-----------|------------|----------|----------|------------|
| 9.10      | 2,893.49   | 717.58   | 764.67   | 1,411.25   |
|           | 2,233.17 ₪ | 249.72 ₪ | 388.60 ₪ | 1,594.85 ₪ |

סה"כ צריכה  
 סה"כ לתשלום

|            |   |                     |
|------------|---|---------------------|
| 214.45 ₪   | <b>תשלום קבוע</b>                         |                     |
| 29.82 ₪    | <b>תשלום עבור גודל חיבור בKVA (3x160)</b> |                     |
| 2,477.44 ₪ | <b>סה"כ לתשלום</b>                        | <b>לא כולל מע"מ</b> |

התפלגות חיוב בש"ח לפי תעו"ז

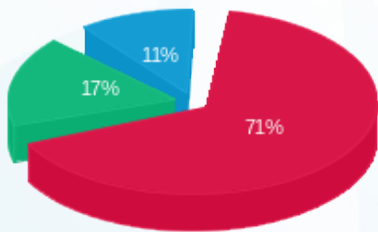

פסגה (1,594.85 ₪) ■  
 גבע (388.60 ₪) ■  
 שפל (249.72 ₪) ■

הסטוריית צריכה בקוט"ש

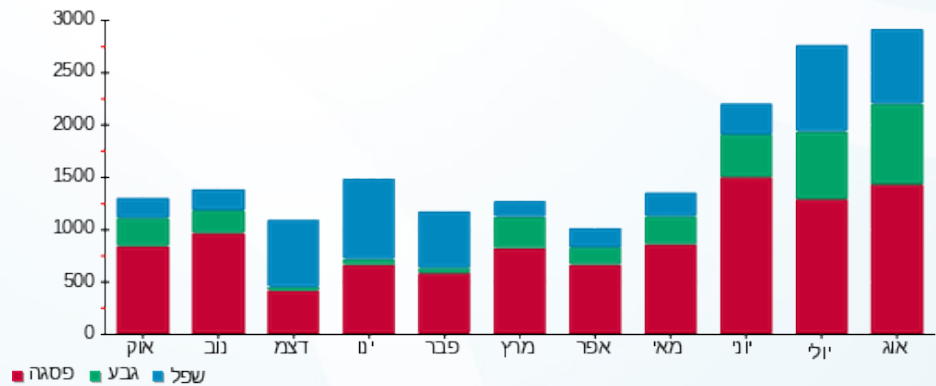

01/09/22 תאריך הפקה:  
 31/08/22 תאריך קריאה נוכחית:  
 01/08/22 תאריך קריאה קודמת:

שם דייר: גינרגי חשמלית  
 שם אתר: בילו סנטר

לקוח/ה נכבד/ה, אנו מתכבדים להגיש את חישוב צריכת החשמל לתקופה 01/08/22 - 31/08/22:

גינרגי חשמלית - 7 - 00023666 (3x25)

| סוג תעריף                | סוג צריכה | קריאה קודמת | קריאה נוכחית | סה"כ צריכה בקוט"ש | מחיר לקוט"ש בא"ג | סה"כ לתשלום |
|--------------------------|-----------|-------------|--------------|-------------------|------------------|-------------|
| פרטי חשבון עבור תאריכים: |           |             |              |                   |                  |             |
| 777                      | פסגה      | 01/08/22    | 31/08/22     | 0.00              | 113.01           | 18,260.79 ₪ |
| 778                      | גבע       | 1,828.14    | 1,828.14     | 0.0005            | 50.82            | 1,828.14 ₪  |
| 779                      | שפל       | 7,447.60    | 7,447.60     | 0.002             | 34.80            | 7,447.60 ₪  |

סה"כ לדייר:

| פסגה   | גבע    | שפל    | סה"כ   | שיא ביקוש |
|--------|--------|--------|--------|-----------|
| 0.00   | 0.0005 | 0.002  | 0.002  | 0.01      |
| 0.00 ₪ | 0.00 ₪ | 0.00 ₪ | 0.00 ₪ |           |

סה"כ צריכה  
 סה"כ לתשלום

|         |  |                     |
|---------|--|---------------------|
| 38.53 ₪ | <b>תשלום קבוע</b>                        |                     |
| 4.66 ₪  | <b>תשלום עבור גודל חיבור בKVA (3x25)</b> |                     |
| 43.19 ₪ | <b>סה"כ לתשלום</b>                       | <b>לא כולל מע"מ</b> |

התפלגות חיוב בש"ח לפי תע"ז

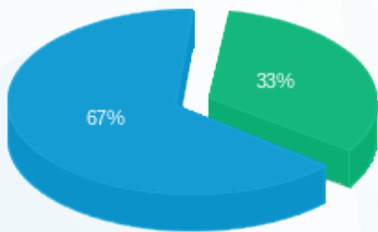

■ פסגה (0.00 ₪)  
 ■ גבע (0.0003 ₪)  
 ■ שפל (0.0005 ₪)

הסטוריית צריכה בקוט"ש

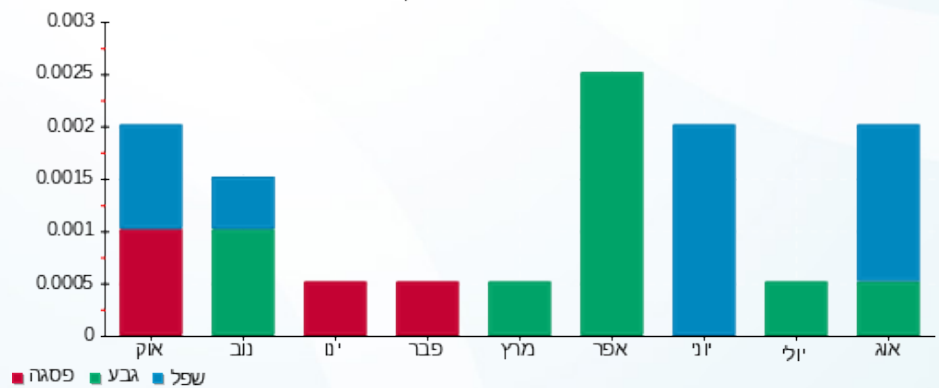



01/09/22 תאריך הפקדה:  
 31/08/22 תאריך קריאה נוכחית:  
 01/08/22 תאריך קריאה קודמת:

שם דייר: ד"ר גב  
 שם אתר: בילו סנטר

לקוח/ה נכבד/ה, אנו מתכבדים להגיש את חישוב צריכת החשמל לתקופה 01/08/22 - 31/08/22:

ד"ר גב - 4 - 18235008(3x205)

| סוג תעריף                | סוג צריכה | קריאה קודמת | קריאה נוכחית | סה"כ צריכה בקוט"ש | מחיר לקוט"ש בא"ג | סה"כ לתשלום |
|--------------------------|-----------|-------------|--------------|-------------------|------------------|-------------|
| פרטי חשבון עבור תאריכים: |           |             |              |                   |                  |             |
| 777                      | פסגה      | 01/08/22    | 31/08/22     | 7,365.50          | 113.01           | 8,323.75 ₪  |
| 778                      | גבע       | 34,753.25   | 39,502.75    | 4,749.50          | 50.82            | 2,413.70 ₪  |
| 779                      | שפל       | 50,311.00   | 53,762.25    | 3,451.25          | 34.80            | 1,201.04 ₪  |

סה"כ לדייר:

| פסגה       | גבע        | שפל        | סה"כ        | שיא ביקוש |
|------------|------------|------------|-------------|-----------|
| 7,365.50   | 4,749.50   | 3,451.25   | 15,566.25   | 54.73     |
| 8,323.75 ₪ | 2,413.70 ₪ | 1,201.04 ₪ | 11,938.48 ₪ |           |

סה"כ צריכה  
 סה"כ לתשלום

|             |                                    |              |
|-------------|------------------------------------|--------------|
| 214.45 ₪    | תשלום קבוע                         |              |
| 38.20 ₪     | תשלום עבור גודל חיבור בKVA (3x205) |              |
| 12,191.14 ₪ | סה"כ לתשלום                        | לא כולל מע"מ |

התפלגות חיוב בש"ח לפי תעו"ז

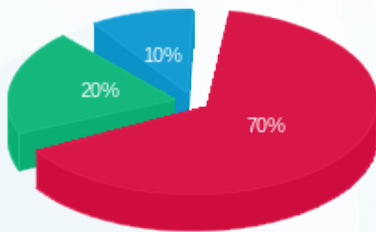

■ פסגה (8,323.75 ₪)  
 ■ גבע (2,413.70 ₪)  
 ■ שפל (1,201.04 ₪)

הסטוריית צריכה בקוט"ש

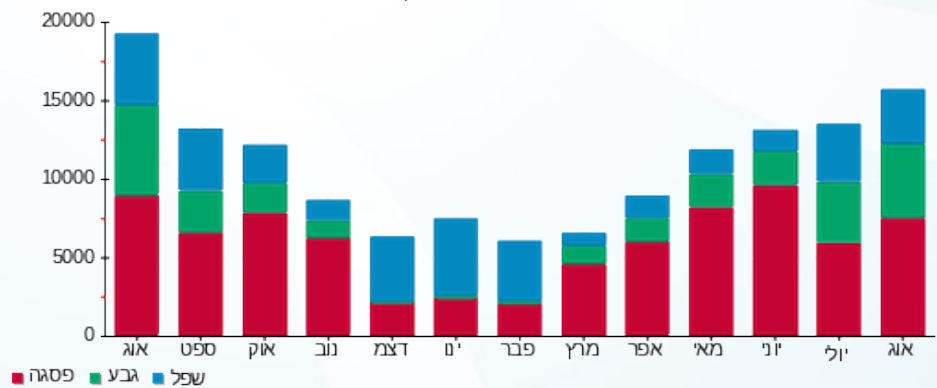



01/09/22 תאריך הפקה:  
 31/08/22 תאריך קריאה נוכחית:  
 01/08/22 תאריך קריאה קודמת:

שם דייר: דינמיקה סלולר  
 שם אתר: בילו סנטר

לקוח/ה נכבד/ה, אנו מתכבדים להגיש את חישוב צריכת החשמל לתקופה 01/08/22 - 31/08/22:

דינמיקה סלולר - 1 - 19093097(3x32)

| סה"כ לתשלום | מחיר לקוט"ש בא"ג | סה"כ צריכה בקוט"ש | קריאה נוכחית | קריאה קודמת | סוג צריכה | סוג תעריף                |
|-------------|------------------|-------------------|--------------|-------------|-----------|--------------------------|
|             |                  |                   | 31/08/22     | 01/08/22    |           | פרטי חשבון עבור תאריכים: |
| 1,152.14 ₪  | 113.01           | 1,019.50          | 23,814.85    | 22,795.35   | פסגה      | 777                      |
| 383.06 ₪    | 50.82            | 753.75            | 8,438.95     | 7,685.20    | גבע       | 778                      |
| 229.23 ₪    | 34.80            | 658.70            | 16,025.75    | 15,367.05   | שפל       | 779                      |

סה"כ לדייר:

| שיא ביקוש | סה"כ       | שפל      | גבע      | פסגה       |
|-----------|------------|----------|----------|------------|
| 8.51      | 2,431.95   | 658.70   | 753.75   | 1,019.50   |
|           | 1,764.42 ₪ | 229.23 ₪ | 383.06 ₪ | 1,152.14 ₪ |

סה"כ צריכה  
 סה"כ לתשלום

|            |  |                     |
|------------|--|---------------------|
| 214.45 ₪   | <b>תשלום קבוע</b>                        |                     |
| 5.96 ₪     | <b>תשלום עבור גודל חיבור בKVA (3x32)</b> |                     |
| 1,984.83 ₪ | <b>סה"כ לתשלום</b>                       | <b>לא כולל מע"מ</b> |

התפלגות חיוב בש"ח לפי תעו"ז

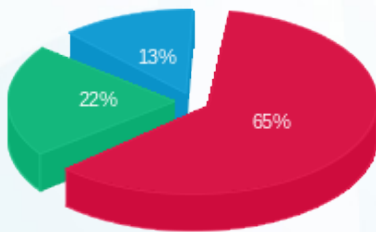

פסגה (1,152.14 ₪) 65%  
 גבע (383.06 ₪) 22%  
 שפל (229.23 ₪) 13%

הסטוריית צריכה בקוט"ש

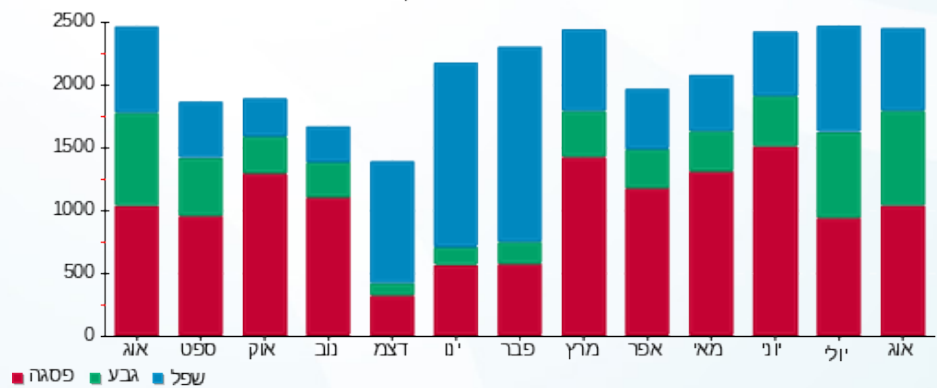

פסגה גבע שפל



01/09/22 תאריך הפקה:  
 31/08/22 תאריך קריאה נוכחית:  
 01/08/22 תאריך קריאה קודמת:

שם דייר: דיסקו רוסי  
 שם אתר: בילו סנטר

**לקוח/ה נכבד/ה, אנו מתכבדים להגיש את חישוב צריכת החשמל לתקופה 01/08/22 - 31/08/22:**

דיסקו רוסי - 1 - 17313098 (3x100)

| סוג תעריף                | סוג צריכה | קריאה קודמת | קריאה נוכחית | סה"כ צריכה בקוט"ש | מחיר לקוט"ש בא"ג | סה"כ לתשלום |
|--------------------------|-----------|-------------|--------------|-------------------|------------------|-------------|
| פרטי חשבון עבור תאריכים: |           |             |              |                   |                  |             |
| 777                      | פסגה      | 01/08/22    | 31/08/22     | 2,086.00          | 113.01           | 2,357.39 ₪  |
| 778                      | גבע       | 9,255.00    | 10,323.50    | 1,068.50          | 50.82            | 543.01 ₪    |
| 779                      | שפל       | 11,797.10   | 12,850.20    | 1,053.10          | 34.80            | 366.48 ₪    |

סה"כ לדייר:

| פסגה       | גבע      | שפל      | סה"כ       | שיא ביקוש |
|------------|----------|----------|------------|-----------|
| 2,086.00   | 1,068.50 | 1,053.10 | 4,207.60   | 14.31     |
| 2,357.39 ₪ | 543.01 ₪ | 366.48 ₪ | 3,266.88 ₪ |           |

סה"כ צריכה  
 סה"כ לתשלום

|            |   |                     |
|------------|---|---------------------|
| 214.45 ₪   | <b>תשלום קבוע</b>                         |                     |
| 18.64 ₪    | <b>תשלום עבור גודל חיבור בKVA (3x100)</b> |                     |
| 3,499.96 ₪ | <b>סה"כ לתשלום</b>                        | <b>לא כולל מע"מ</b> |

התפלגות חיוב בש"ח לפי תע"ז

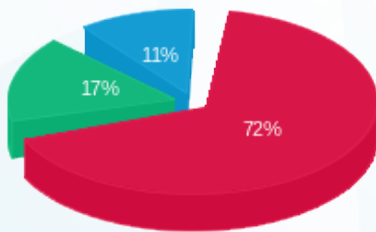

■ פסגה (2,357.39 ₪)  
 ■ גבע (543.01 ₪)  
 ■ שפל (366.48 ₪)

הסטוריית צריכה בקוט"ש

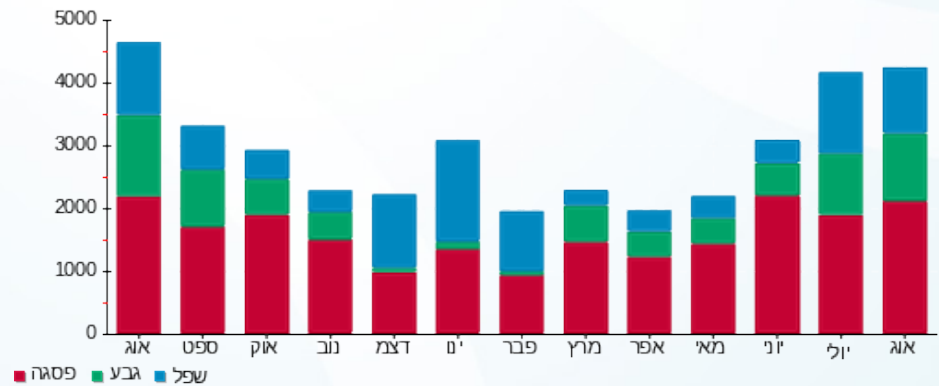



01/09/22 תאריך הפקה:  
 31/08/22 תאריך קריאה נוכחית:  
 01/08/22 תאריך קריאה קודמת:

שם דייר: דלתא עודפים  
 שם אתר: בילו סנטר

לקוח/ה נכבד/ה, אנו מתכבדים להגיש את חישוב צריכת החשמל לתקופה 01/08/22 - 31/08/22:

דלתא עודפים - 6 - 00009024 (3x630)

| סוג תעריף                | סוג צריכה | קריאה קודמת | קריאה נוכחית | סה"כ צריכה בקוט"ש | מחיר לקוט"ש בא"ג | סה"כ לתשלום |
|--------------------------|-----------|-------------|--------------|-------------------|------------------|-------------|
| פרטי חשבון עבור תאריכים: |           |             |              |                   |                  |             |
| 777                      | פסגה      | 01/08/22    | 31/08/22     | 5,055.13          | 113.01           | 5,712.80 ₪  |
| 778                      | גבע       | 431,558.11  | 435,287.98   | 3,729.87          | 50.82            | 1,895.52 ₪  |
| 779                      | שפל       | 532,236.89  | 535,594.34   | 3,357.45          | 34.80            | 1,168.39 ₪  |

סה"כ לדייר:

| פסגה       | גבע        | שפל        | סה"כ       | שיא ביקוש |
|------------|------------|------------|------------|-----------|
| 5,055.13   | 3,729.87   | 3,357.45   | 12,142.45  | 39.86     |
| 5,712.80 ₪ | 1,895.52 ₪ | 1,168.39 ₪ | 8,776.71 ₪ |           |

סה"כ צריכה  
 סה"כ לתשלום

|            |                                    |              |
|------------|------------------------------------|--------------|
| 214.45 ₪   | תשלום קבוע                         |              |
| 117.40 ₪   | תשלום עבור גודל חיבור בKVA (3x630) |              |
| 9,108.57 ₪ | סה"כ לתשלום                        | לא כולל מע"מ |

התפלגות חיוב בש"ח לפי תע"ז

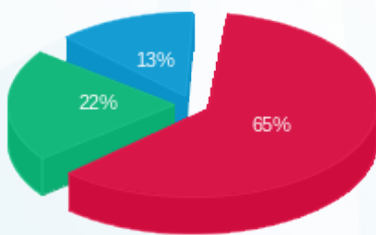

פסגה (5,712.80 ₪) 65%  
 גבע (1,895.52 ₪) 22%  
 שפל (1,168.39 ₪) 13%

הסטוריית צריכה בקוט"ש

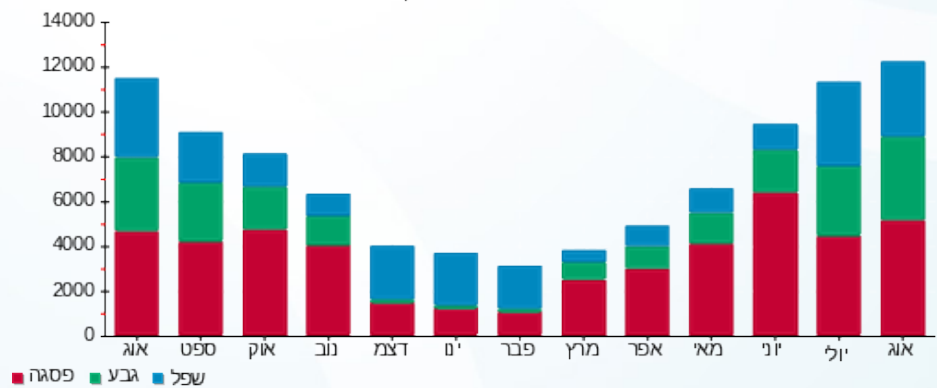



01/09/22 תאריך הפקדה:  
 31/08/22 תאריך קריאה נוכחית:  
 01/08/22 תאריך קריאה קודמת:

שם דייר: הגרה חדשה  
 שם אתר: בילו סנטר

לקוח/ה נכבד/ה, אנו מתכבדים להגיש את חישוב צריכת החשמל לתקופה 01/08/22 - 31/08/22:

הגרה חדשה - 3 - 16092123 (3x120)

| סה"כ לתשלום | מחיר לקוט"ש בא"ג | סה"כ צריכה בקוט"ש | קריאה נוכחית | קריאה קודמת | סוג צריכה | סוג תעריף                |
|-------------|------------------|-------------------|--------------|-------------|-----------|--------------------------|
|             |                  |                   | 31/08/22     | 01/08/22    |           | פרטי חשבון עבור תאריכים: |
| 1,139.48 ₪  | 113.01           | 1,008.30          | 6,962.50     | 5,954.20    | פסגה      | 777                      |
| 303.04 ₪    | 50.82            | 596.30            | 2,325.70     | 1,729.40    | גבע       | 778                      |
| 183.22 ₪    | 34.80            | 526.50            | 3,444.90     | 2,918.40    | שפל       | 779                      |

סה"כ לדייר:

| שיא ביקוש | סה"כ       | שפל      | גבע      | פסגה       |
|-----------|------------|----------|----------|------------|
| 7.02      | 2,131.10   | 526.50   | 596.30   | 1,008.30   |
|           | 1,625.74 ₪ | 183.22 ₪ | 303.04 ₪ | 1,139.48 ₪ |

סה"כ צריכה  
 סה"כ לתשלום

|            |   |                     |
|------------|---|---------------------|
| 214.45 ₪   | <b>תשלום קבוע</b>                         |                     |
| 22.36 ₪    | <b>תשלום עבור גודל חיבור בKVA (3x120)</b> |                     |
| 1,862.55 ₪ | <b>סה"כ לתשלום</b>                        | <b>לא כולל מע"מ</b> |

התפלגות חיוב בש"ח לפי תעו"ז

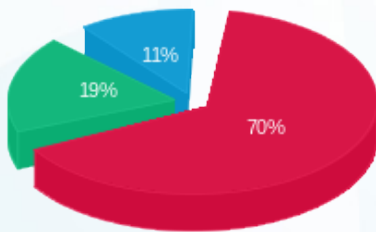

פסגה (1,139.48 ₪) 70%  
 גבע (303.04 ₪) 19%  
 שפל (183.22 ₪) 11%

הסטוריית צריכה בקוט"ש

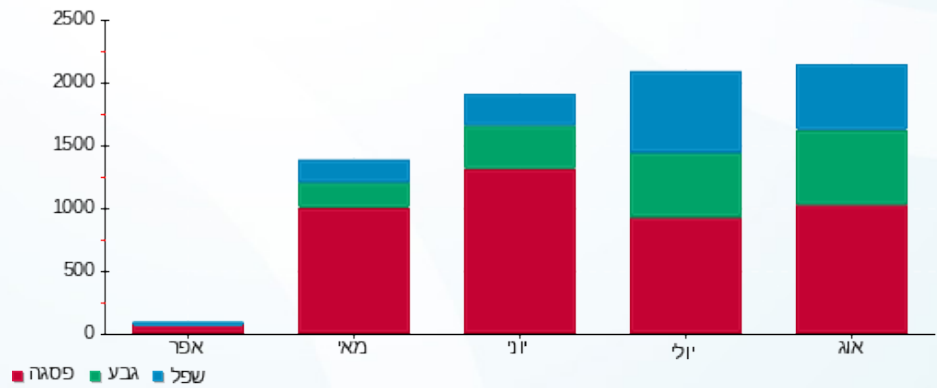



01/09/22 תאריך הפקה:  
 31/08/22 תאריך קריאה נוכחית:  
 01/08/22 תאריך קריאה קודמת:

שם דייר: הודים  
 שם אתר: בילו סנטר

לקוח/ה נכבד/ה, אנו מתכבדים להגיש את חישוב צריכת החשמל לתקופה 01/08/22 - 31/08/22:

הודים - 5 - 00023669 (3x63)

| סה"כ לתשלום | מחיר לקוט"ש בא"ג | סה"כ צריכה בקוט"ש | קריאה נוכחית | קריאה קודמת | סוג צריכה                | סוג תעריף |
|-------------|------------------|-------------------|--------------|-------------|--------------------------|-----------|
|             |                  |                   | 31/08/22     | 01/08/22    | פרטי חשבון עבור תאריכים: |           |
| 2,230.18 ₪  | 113.01           | 1,973.44          | 635,884.93   | 633,911.50  | פסגה                     | 777       |
| 855.40 ₪    | 50.82            | 1,683.20          | 352,359.09   | 350,675.90  | גבע                      | 778       |
| 498.25 ₪    | 34.80            | 1,431.77          | 286,517.76   | 285,086.00  | שפל                      | 779       |

סה"כ לדייר:

| שיא ביקוש | סה"כ       | שפל      | גבע      | פסגה       |
|-----------|------------|----------|----------|------------|
| 13.75     | 5,088.40   | 1,431.77 | 1,683.20 | 1,973.44   |
|           | 3,583.83 ₪ | 498.25 ₪ | 855.40 ₪ | 2,230.18 ₪ |

סה"כ צריכה  
 סה"כ לתשלום

|            |  |                     |
|------------|--|---------------------|
| 214.45 ₪   | <b>תשלום קבוע</b>                        |                     |
| 11.74 ₪    | <b>תשלום עבור גודל חיבור בKVA (3x63)</b> |                     |
| 3,810.02 ₪ | <b>סה"כ לתשלום</b>                       | <b>לא כולל מע"מ</b> |

התפלגות חיוב בש"ח לפי תעו"ז

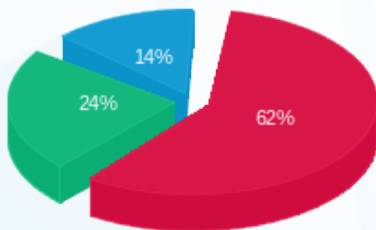

פסגה (2,230.18 ₪) - 62%  
 גבע (855.40 ₪) - 24%  
 שפל (498.25 ₪) - 14%

הסטוריית צריכה בקוט"ש

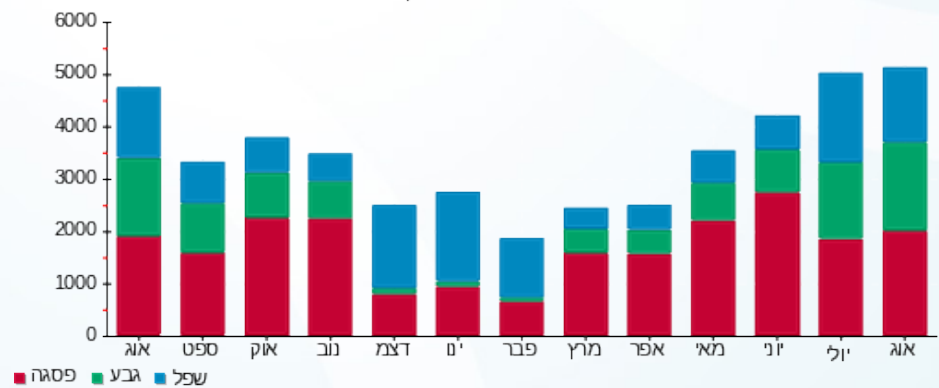



01/09/22 תאריך הפקה:  
 31/08/22 תאריך קריאה נוכחית:  
 01/08/22 תאריך קריאה קודמת:

שם דייר: הולנדיה  
 שם אתר: בילו סנטר

לקוח/ה נכבד/ה, אנו מתכבדים להגיש את חישוב צריכת החשמל לתקופה 01/08/22 - 31/08/22:

הולנדיה - 3 - 00023669 (3x20)

| סוג תעריף                | סוג צריכה | קריאה קודמת | קריאה נוכחית | סה"כ צריכה בקוט"ש | מחיר לקוט"ש בא"ג | סה"כ לתשלום |
|--------------------------|-----------|-------------|--------------|-------------------|------------------|-------------|
| פרטי חשבון עבור תאריכים: |           |             | 01/08/22     | 31/08/22          |                  |             |
| 777                      | פסגה      | 335,620.57  | 337,496.15   | 1,875.58          | 113.01           | 2,119.59 ₪  |
| 778                      | גבע       | 239,991.07  | 241,296.11   | 1,305.04          | 50.82            | 663.22 ₪    |
| 779                      | שפל       | 62,063.32   | 62,549.36    | 486.04            | 34.80            | 169.14 ₪    |

**שילוט**

| סוג תעריף                | סוג צריכה | קריאה קודמת | קריאה נוכחית | סה"כ צריכה בקוט"ש | מחיר לקוט"ש בא"ג | סה"כ לתשלום |
|--------------------------|-----------|-------------|--------------|-------------------|------------------|-------------|
| פרטי חשבון עבור תאריכים: |           |             | 01/08/22     | 31/08/22          |                  |             |
| 777                      | פסגה      |             |              | 0.00              | 113.01           | 0.00 ₪      |
| 778                      | גבע       |             |              | 0.00              | 50.82            | 0.00 ₪      |
| 779                      | שפל       |             |              | 403.00            | 34.80            | 140.24 ₪    |

**שילוט**

**שילוט/תוספת מ א ציבורי**

| סה"כ לתשלום | הערה                   |
|-------------|------------------------|
| 150.00 ₪    | שילוט/תוספת מ א ציבורי |

**סה"כ לדייר:**

| פסגה       | גבע      | שפל      | סה"כ       | שיא ביקוש |
|------------|----------|----------|------------|-----------|
| 1,875.58   | 1,305.04 | 486.04   | 3,666.67   | 15.32     |
| 2,119.59 ₪ | 663.22 ₪ | 169.14 ₪ | 2,951.96 ₪ |           |

סה"כ צריכה  
 סה"כ לתשלום

|            |                                    |              |
|------------|------------------------------------|--------------|
| 214.45 ₪   | תשלום קבוע                         |              |
| 3.73 ₪     | תשלום עבור גודל חיבור ב KVA (3x20) |              |
| 3,460.38 ₪ | סה"כ לתשלום                        | לא כולל מע"מ |





התפלגות חיוב בש"ח לפי תעו"ז

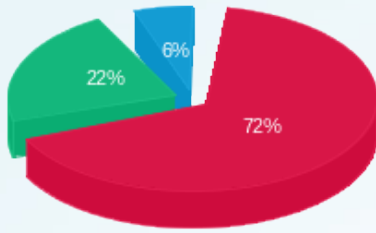

■ פסגה (2,119.59 ₪)  
■ גבע (663.22 ₪)  
■ שפל (169.14 ₪)

הסטוריית צריכה בקוט"ש

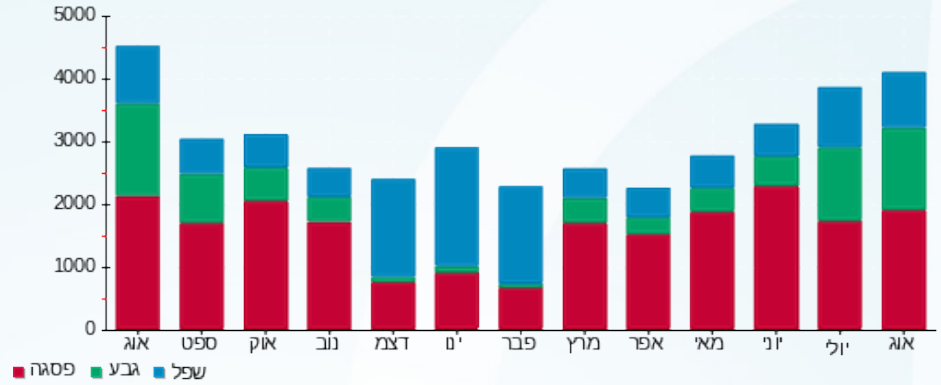



01/09/22 תאריך הפקה:  
 31/08/22 תאריך קריאה נוכחית:  
 01/08/22 תאריך קריאה קודמת:

שם דייר: ורדינון  
 שם אתר: בילו סנטר

לקוח/ה נכבד/ה, אנו מתכבדים להגיש את חישוב צריכת החשמל לתקופה 01/08/22 - 31/08/22:

ורדינון - 4 - 00015958 (3x160)

| סוג תעריף                | סוג צריכה | קריאה קודמת | קריאה נוכחית | סה"כ צריכה בקוט"ש | מחיר לקוט"ש בא"ג | סה"כ לתשלום |
|--------------------------|-----------|-------------|--------------|-------------------|------------------|-------------|
| פרטי חשבון עבור תאריכים: |           |             |              |                   |                  |             |
| 777                      | פסגה      | 01/08/22    | 31/08/22     | 4,069.50          | 113.01           | 4,598.94 ₪  |
| 778                      | גבע       | 178,613.42  | 181,185.50   | 2,572.08          | 50.82            | 1,307.13 ₪  |
| 779                      | שפל       | 221,291.94  | 223,734.29   | 2,442.35          | 34.80            | 849.94 ₪    |

סה"כ לדייר:

| פסגה       | גבע        | שפל      | סה"כ       | שיא ביקוש |
|------------|------------|----------|------------|-----------|
| 4,069.50   | 2,572.08   | 2,442.35 | 9,083.93   | 30.09     |
| 4,598.94 ₪ | 1,307.13 ₪ | 849.94 ₪ | 6,756.01 ₪ |           |

סה"כ צריכה  
 סה"כ לתשלום

|            |                                    |              |
|------------|------------------------------------|--------------|
| 214.45 ₪   | תשלום קבוע                         |              |
| 29.82 ₪    | תשלום עבור גודל חיבור בKVA (3x160) |              |
| 7,000.27 ₪ | סה"כ לתשלום                        | לא כולל מע"מ |

התפלגות חיוב בש"ח לפי תעו"ז

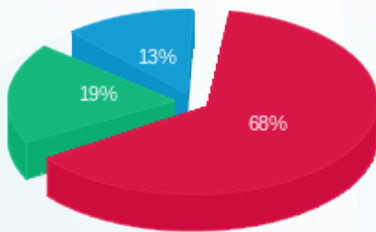

■ פסגה (4,598.94 ₪)  
 ■ גבע (1,307.13 ₪)  
 ■ שפל (849.94 ₪)

הסטוריית צריכה בקוט"ש

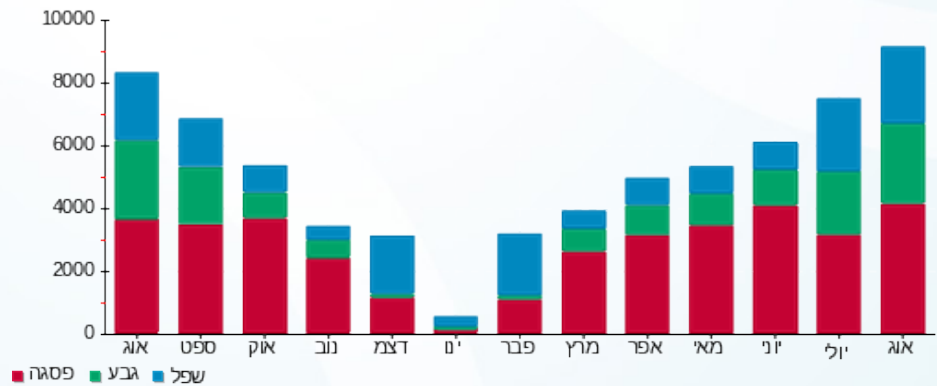



01/09/22 תאריך הפקה:  
 31/08/22 תאריך קריאה נוכחית:  
 01/08/22 תאריך קריאה קודמת:

שם דייר: זיפ  
 שם אתר: בילו סנטר

לקוח/ה נכבד/ה, אנו מתכבדים להגיש את חישוב צריכת החשמל לתקופה 01/08/22 - 31/08/22:

זיפ - 1 - 00015958 (3x100)

| סוג תעריף                | סוג צריכה | קריאה קודמת | קריאה נוכחית | סה"כ צריכה בקוט"ש | מחיר לקוט"ש בא"ג | סה"כ לתשלום |
|--------------------------|-----------|-------------|--------------|-------------------|------------------|-------------|
| פרטי חשבון עבור תאריכים: |           |             |              |                   |                  |             |
| 777                      | פסגה      | 01/08/22    | 31/08/22     | 2,201.68          | 113.01           | 2,488.12 ₪  |
| 778                      | גבע       | 115,096.87  | 116,460.28   | 1,363.41          | 50.82            | 692.88 ₪    |
| 779                      | שפל       | 150,076.44  | 151,626.88   | 1,550.44          | 34.80            | 539.55 ₪    |

סה"כ לדייר:

| פסגה       | גבע      | שפל      | סה"כ       | שיא ביקוש |
|------------|----------|----------|------------|-----------|
| 2,201.68   | 1,363.41 | 1,550.44 | 5,115.53   | 16.57     |
| 2,488.12 ₪ | 692.88 ₪ | 539.55 ₪ | 3,720.56 ₪ |           |

סה"כ צריכה  
 סה"כ לתשלום

|            |                                    |              |
|------------|------------------------------------|--------------|
| 214.45 ₪   | תשלום קבוע                         |              |
| 18.64 ₪    | תשלום עבור גודל חיבור בKVA (3x100) |              |
| 3,953.64 ₪ | סה"כ לתשלום                        | לא כולל מע"מ |

התפלגות חיוב בש"ח לפי תעו"ז

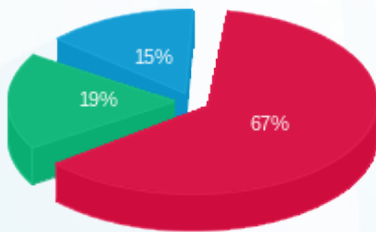

■ פסגה (2,488.12 ₪)  
 ■ גבע (692.88 ₪)  
 ■ שפל (539.55 ₪)

הסטוריית צריכה בקוט"ש

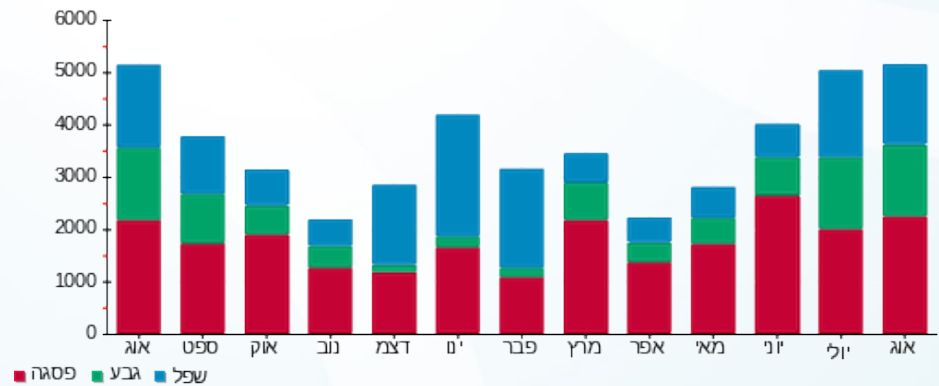



01/09/22 תאריך הפקדה:  
 31/08/22 תאריך קריאה נוכחית:  
 01/08/22 תאריך קריאה קודמת:

שם דייר: חד פעמי  
 שם אתר: בילו סנטר

לקוח/ה נכבד/ה, אנו מתכבדים להגיש את חישוב צריכת החשמל לתקופה 01/08/22 - 31/08/22:

חד פעמי - 2 - 16045557 (3x100)

| סוג תעריף                | סוג צריכה | קריאה קודמת | קריאה נוכחית | סה"כ צריכה בקוט"ש | מחיר לקוט"ש בא"ג | סה"כ לתשלום |
|--------------------------|-----------|-------------|--------------|-------------------|------------------|-------------|
| פרטי חשבון עבור תאריכים: |           |             |              |                   |                  |             |
| 777                      | פסגה      | 01/08/22    | 31/08/22     | 1,672.50          | 113.01           | 1,890.09 ₪  |
| 778                      | גבע       | 19,061.70   | 19,990.90    | 929.20            | 50.82            | 472.22 ₪    |
| 779                      | שפל       | 27,267.80   | 27,777.00    | 509.20            | 34.80            | 177.20 ₪    |

סה"כ לדייר:

| פסגה       | גבע      | שפל      | סה"כ       | שיא ביקוש |
|------------|----------|----------|------------|-----------|
| 1,672.50   | 929.20   | 509.20   | 3,110.90   | 14.94     |
| 1,890.09 ₪ | 472.22 ₪ | 177.20 ₪ | 2,539.51 ₪ |           |

סה"כ צריכה  
 סה"כ לתשלום

|            |                                    |              |
|------------|------------------------------------|--------------|
| 214.45 ₪   | תשלום קבוע                         |              |
| 18.64 ₪    | תשלום עבור גודל חיבור בKVA (3x100) |              |
| 2,772.60 ₪ | סה"כ לתשלום                        | לא כולל מע"מ |

התפלגות חיוב בש"ח לפי תעו"ז

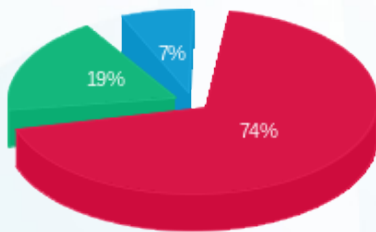

פסגה (1,890.09 ₪) 74%  
 גבע (472.22 ₪) 19%  
 שפל (177.20 ₪) 7%

הסטוריית צריכה בקוט"ש

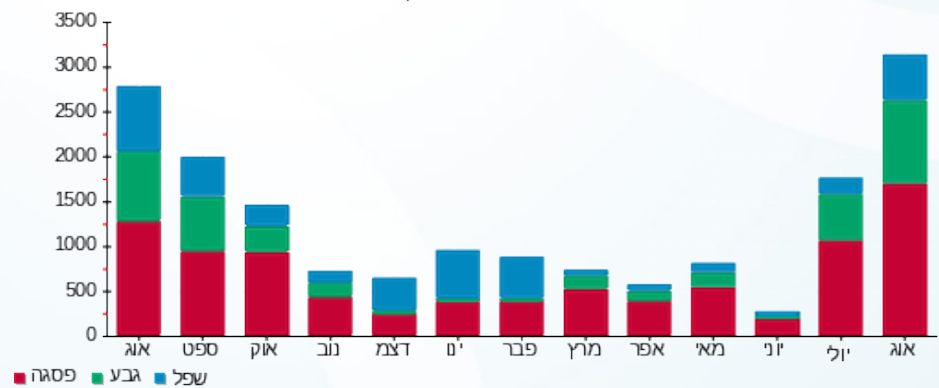



01/09/22 תאריך הפקה:  
 31/08/22 תאריך קריאה נוכחית:  
 01/08/22 תאריך קריאה קודמת:

שם דייר: חנות מצעים  
 שם אתר: בילו סנטר  
 תאריך יציאה: 25/08/22

לקוח/ה נכבד/ה, אנו מתכבדים להגיש את חישוב צריכת החשמל לתקופה 01/08/22 - 25/08/22:

חנות מצעים - 2 - 16092123 (3x40)

| סוג תעריף                | סוג צריכה | קריאה קודמת | קריאה נוכחית | סה"כ צריכה בקוט"ש | מחיר לקוט"ש בא"ג | סה"כ לתשלום |
|--------------------------|-----------|-------------|--------------|-------------------|------------------|-------------|
| פרטי חשבון עבור תאריכים: |           |             |              |                   |                  |             |
| 777                      | פסגה      | 01/08/22    | 25/08/22     | 645.45            | 113.01           | 729.42 ₪    |
| 778                      | גבע       | 3,544.55    | 3,913.10     | 368.55            | 50.82            | 187.30 ₪    |
| 779                      | שפל       | 6,936.35    | 7,237.95     | 301.60            | 34.80            | 104.96 ₪    |

סה"כ לדייר:

| פסגה     | גבע      | שפל      | סה"כ       | שיא ביקוש |
|----------|----------|----------|------------|-----------|
| 645.45   | 368.55   | 301.60   | 1,315.60   | 6.33      |
| 729.42 ₪ | 187.30 ₪ | 104.96 ₪ | 1,021.68 ₪ |           |

סה"כ צריכה  
 סה"כ לתשלום

|            |                                   |              |
|------------|-----------------------------------|--------------|
| 214.45 ₪   | תשלום קבוע                        |              |
| 6.01 ₪     | תשלום עבור גודל חיבור בKVA (3x40) |              |
| 1,242.14 ₪ | סה"כ לתשלום                       | לא כולל מע"מ |

התפלגות חיוב בש"ח לפי תע"ז

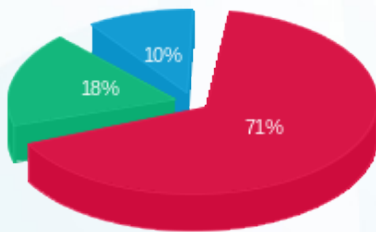

■ פסגה (729.42 ₪)  
 ■ גבע (187.30 ₪)  
 ■ שפל (104.96 ₪)

הסטוריית צריכה בקוט"ש

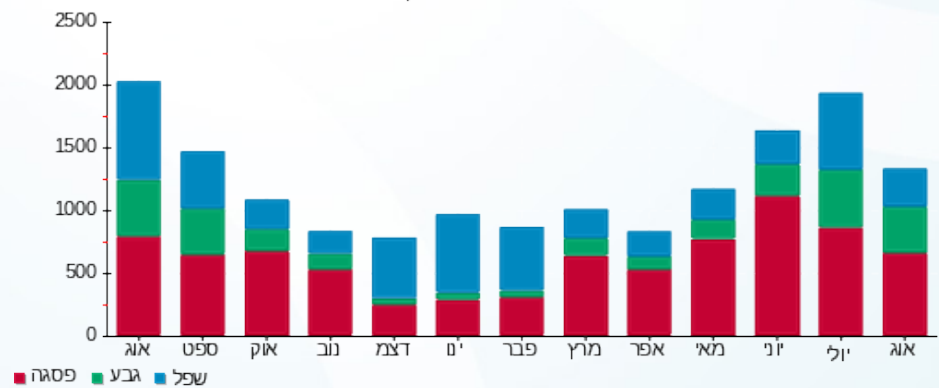



01/09/22 תאריך הפקדה:  
 31/08/22 תאריך קריאה נוכחית:  
 01/08/22 תאריך קריאה קודמת:

שם דייר: טויס אר אס  
 שם אתר: בילו סנטר

לקוח/ה נכבד/ה, אנו מתכבדים להגיש את חישוב צריכת החשמל לתקופה 01/08/22 - 31/08/22:

טויס אר אס - 1 - 00010927 (3x400)

| סוג תעריף                | סוג צריכה | קריאה קודמת  | קריאה נוכחית | סה"כ צריכה בקוט"ש | מחיר לקוט"ש בא"ג | סה"כ לתשלום |
|--------------------------|-----------|--------------|--------------|-------------------|------------------|-------------|
| פרטי חשבון עבור תאריכים: |           |              |              |                   |                  |             |
| 777                      | פסגה      | 01/08/22     | 31/08/22     | 12,377.92         | 113.01           | 13,988.28 ₪ |
| 778                      | גבע       | 873,220.48   | 881,531.59   | 8,311.11          | 50.82            | 4,223.71 ₪  |
| 779                      | שפל       | 2,451,730.70 | 2,461,002.79 | 9,272.08          | 34.80            | 3,226.69 ₪  |

סה"כ לדייר:

| פסגה        | גבע        | שפל        | סה"כ        | שיא ביקוש |
|-------------|------------|------------|-------------|-----------|
| 12,377.92   | 8,311.11   | 9,272.08   | 29,961.11   | 119.21    |
| 13,988.28 ₪ | 4,223.71 ₪ | 3,226.69 ₪ | 21,438.67 ₪ |           |

סה"כ צריכה  
 סה"כ לתשלום

|             |                                    |              |
|-------------|------------------------------------|--------------|
| 214.45 ₪    | תשלום קבוע                         |              |
| 74.54 ₪     | תשלום עבור גודל חיבור בKVA (3x400) |              |
| 21,727.67 ₪ | סה"כ לתשלום                        | לא כולל מע"מ |

התפלגות חיוב בש"ח לפי תע"ז

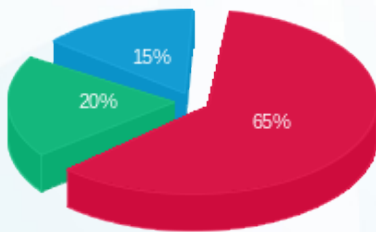

פסגה (13,988.28 ₪) 65%  
 גבע (4,223.71 ₪) 20%  
 שפל (3,226.69 ₪) 15%

הסטוריית צריכה בקוט"ש

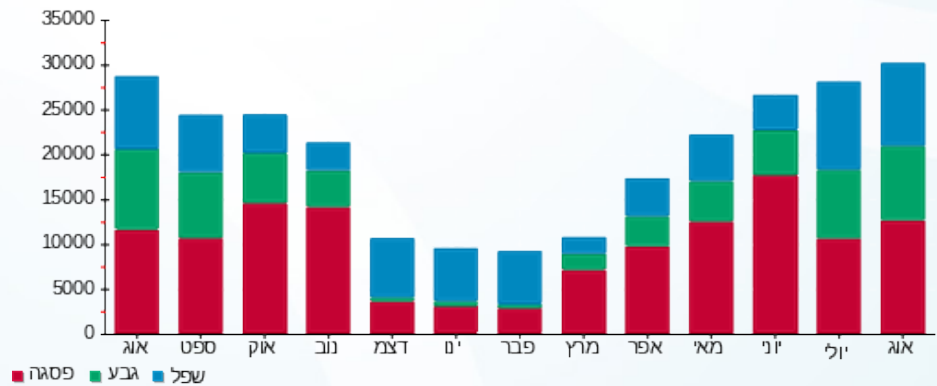

01/09/22 תאריך הפקה:  
 31/08/22 תאריך קריאה נוכחית:  
 01/08/22 תאריך קריאה קודמת:

שם דייר: טופ טן  
 שם אתר: בילו סנטר

**לקוח/ה נכבד/ה, אנו מתכבדים להגיש את חישוב צריכת החשמל לתקופה 01/08/22 - 31/08/22:**

טופ טן - 2 - 00015958(3x160)

| סוג תעריף                | סוג צריכה | קריאה קודמת | קריאה נוכחית | סה"כ צריכה בקוט"ש | מחיר לקוט"ש בא"ג | סה"כ לתשלום |
|--------------------------|-----------|-------------|--------------|-------------------|------------------|-------------|
| פרטי חשבון עבור תאריכים: |           |             |              |                   |                  |             |
| 777                      | פסגה      | 01/08/22    | 31/08/22     | 1,947.47          | 113.01           | 2,200.84 ₪  |
| 778                      | גבע       | 135,306.29  | 136,797.92   | 1,491.63          | 50.82            | 758.05 ₪    |
| 779                      | שפל       | 181,577.00  | 183,120.49   | 1,543.48          | 34.80            | 537.13 ₪    |

סה"כ לדייר:

| פסגה       | גבע      | שפל      | סה"כ       | שיא ביקוש |
|------------|----------|----------|------------|-----------|
| 1,947.47   | 1,491.63 | 1,543.48 | 4,982.59   | 14.23     |
| 2,200.84 ₪ | 758.05 ₪ | 537.13 ₪ | 3,496.02 ₪ |           |

סה"כ צריכה  
 סה"כ לתשלום

|            |   |                     |
|------------|---|---------------------|
| 214.45 ₪   | <b>תשלום קבוע</b>                         |                     |
| 29.82 ₪    | <b>תשלום עבור גודל חיבור בKVA (3x160)</b> |                     |
| 3,740.29 ₪ | <b>סה"כ לתשלום</b>                        | <b>לא כולל מע"מ</b> |

התפלגות חיוב בש"ח לפי תעו"ז

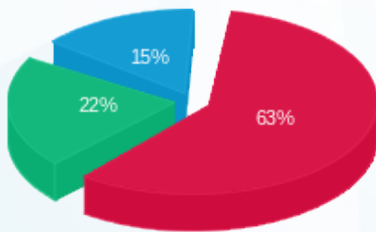

■ פסגה (2,200.84 ₪)  
 ■ גבע (758.05 ₪)  
 ■ שפל (537.13 ₪)

הסטוריית צריכה בקוט"ש

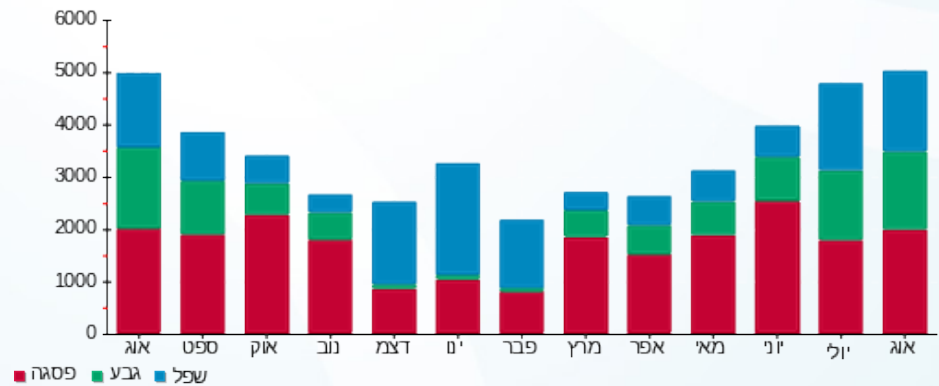



01/09/22 תאריך הפקה:  
 31/08/22 תאריך קריאה נוכחית:  
 01/08/22 תאריך קריאה קודמת:

שם דייר: כיתן  
 שם אתר: בילו סנטר

לקוח/ה נכבד/ה, אנו מתכבדים להגיש את חישוב צריכת החשמל לתקופה 01/08/22 - 31/08/22:

כיתן - 4 - 00010736 (3x63)

| סוג תעריף                | סוג צריכה | קריאה קודמת | קריאה נוכחית | סה"כ צריכה בקוט"ש | מחיר לקוט"ש בא"ג | סה"כ לתשלום |
|--------------------------|-----------|-------------|--------------|-------------------|------------------|-------------|
| פרטי חשבון עבור תאריכים: |           |             |              |                   |                  |             |
| 777                      | פסגה      | 01/08/22    | 31/08/22     | 1,300.80          | 113.01           | 1,470.03 ₪  |
| 778                      | גבע       | 22,275.78   | 23,083.42    | 807.64            | 50.82            | 410.44 ₪    |
| 779                      | שפל       | 29,135.76   | 30,043.71    | 907.95            | 34.80            | 315.97 ₪    |

סה"כ לדייר:

| פסגה       | גבע      | שפל      | סה"כ       | שיא ביקוש |
|------------|----------|----------|------------|-----------|
| 1,300.80   | 807.64   | 907.95   | 3,016.38   | 9.72      |
| 1,470.03 ₪ | 410.44 ₪ | 315.97 ₪ | 2,196.44 ₪ |           |

סה"כ צריכה  
 סה"כ לתשלום

|            |                                   |              |
|------------|-----------------------------------|--------------|
| 214.45 ₪   | תשלום קבוע                        |              |
| 11.74 ₪    | תשלום עבור גודל חיבור בKVA (3x63) |              |
| 2,422.63 ₪ | סה"כ לתשלום                       | לא כולל מע"מ |

התפלגות חיוב בש"ח לפי תעו"ז

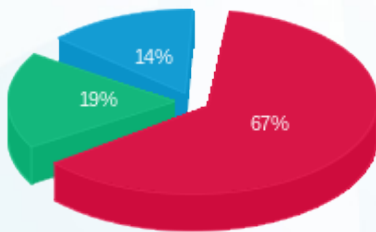

■ פסגה (1,470.03 ₪)  
 ■ גבע (410.44 ₪)  
 ■ שפל (315.97 ₪)

הסטוריית צריכה בקוט"ש

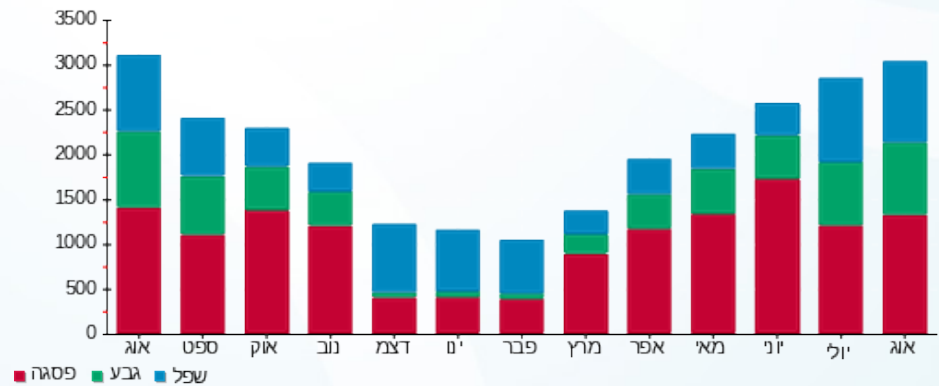



01/09/22

תאריך הפקדה:

שם דייר: לבנבים  
שם אתר: בילו סנטר

31/08/22

תאריך קריאה נוכחית:

01/08/22

תאריך קריאה קודמת:

לקוח/ה נכבד/ה, אנו מתכבדים להגיש את חישוב צריכת החשמל לתקופה 01/08/22 - 31/08/22:

לבנבים - 2 - 00010736 (3x63)

| סוג תעריף                | סוג צריכה | קריאה קודמת | קריאה נוכחית | סה"כ צריכה בקוט"ש | מחיר לקוט"ש בא"ג | סה"כ לתשלום |
|--------------------------|-----------|-------------|--------------|-------------------|------------------|-------------|
| פרטי חשבון עבור תאריכים: |           |             |              |                   |                  |             |
| 777                      | פסגה      | 01/08/22    | 31/08/22     | 2,441.57          | 113.01           | 2,759.21 ₪  |
| 778                      | גבע       | 26,934.29   | 28,452.47    | 1,518.19          | 50.82            | 771.54 ₪    |
| 779                      | שפל       | 50,357.02   | 52,267.62    | 1,910.59          | 34.80            | 664.89 ₪    |

סה"כ לדייר:

| פסגה       | גבע      | שפל      | סה"כ       | שיא ביקוש |
|------------|----------|----------|------------|-----------|
| 2,441.57   | 1,518.19 | 1,910.59 | 5,870.34   | 22.27     |
| 2,759.21 ₪ | 771.54 ₪ | 664.89 ₪ | 4,195.64 ₪ |           |

סה"כ צריכה

סה"כ לתשלום

|            |                                   |              |
|------------|-----------------------------------|--------------|
| 214.45 ₪   | תשלום קבוע                        |              |
| 11.74 ₪    | תשלום עבור גודל חיבור בKVA (3x63) |              |
| 4,421.83 ₪ | סה"כ לתשלום                       | לא כולל מע"מ |

התפלגות חיוב בש"ח לפי תע"ז

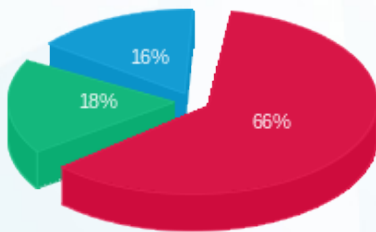

- פסגה (2,759.21 ₪)
- גבע (771.54 ₪)
- שפל (664.89 ₪)

הסטוריית צריכה בקוט"ש

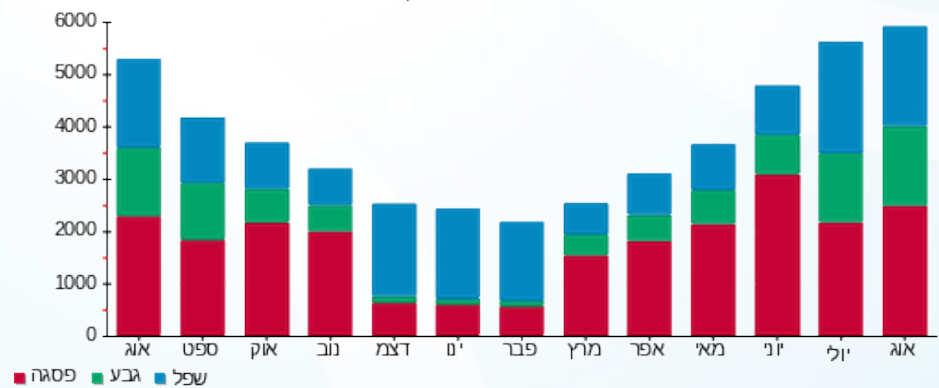



01/09/22 תאריך הפקדה:  
 31/08/22 תאריך קריאה נוכחית:  
 01/08/22 תאריך קריאה קודמת:

שם דייר: לייף ספורט  
 שם אתר: בילו סנטר

לקוח/ה נכבד/ה, אנו מתכבדים להגיש את חישוב צריכת החשמל לתקופה 01/08/22 - 31/08/22:

לייף ספורט - 2 - 81004333(3x400)

| סה"כ לתשלום | מחיר לקוט"ש בא"ג | סה"כ צריכה בקוט"ש | קריאה נוכחית | קריאה קודמת  | סוג צריכה | סוג תעריף                |
|-------------|------------------|-------------------|--------------|--------------|-----------|--------------------------|
|             |                  |                   | 31/08/22     | 01/08/22     |           | פרטי חשבון עבור תאריכים: |
| 15,234.65 ₪ | 113.01           | 13,480.80         | 2,336,847.60 | 2,323,366.80 | פסגה      | 777                      |
| 5,014.10 ₪  | 50.82            | 9,866.40          | 1,054,299.20 | 1,044,432.80 | גבע       | 778                      |
| 3,983.07 ₪  | 34.80            | 11,445.60         | 1,714,773.60 | 1,703,328.00 | שפל       | 779                      |

סה"כ לדייר:

| שיא ביקוש | סה"כ        | שפל        | גבע        | פסגה        |
|-----------|-------------|------------|------------|-------------|
| 86.00     | 34,792.80   | 11,445.60  | 9,866.40   | 13,480.80   |
|           | 24,231.83 ₪ | 3,983.07 ₪ | 5,014.10 ₪ | 15,234.65 ₪ |

סה"כ צריכה  
 סה"כ לתשלום

|             |   |                     |
|-------------|---|---------------------|
| 214.45 ₪    | <b>תשלום קבוע</b>                         |                     |
| 74.54 ₪     | <b>תשלום עבור גודל חיבור בKVA (3x400)</b> |                     |
| 24,520.82 ₪ | <b>סה"כ לתשלום</b>                        | <b>לא כולל מע"מ</b> |

התפלגות חיוב בש"ח לפי תעו"ז

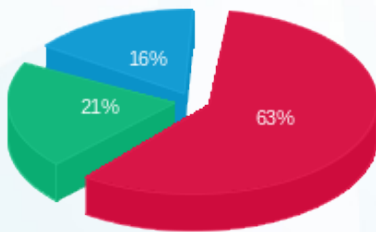

פסגה (15,234.65 ₪) 63%  
 גבע (5,014.10 ₪) 21%  
 שפל (3,983.07 ₪) 16%

הסטוריית צריכה בקוט"ש

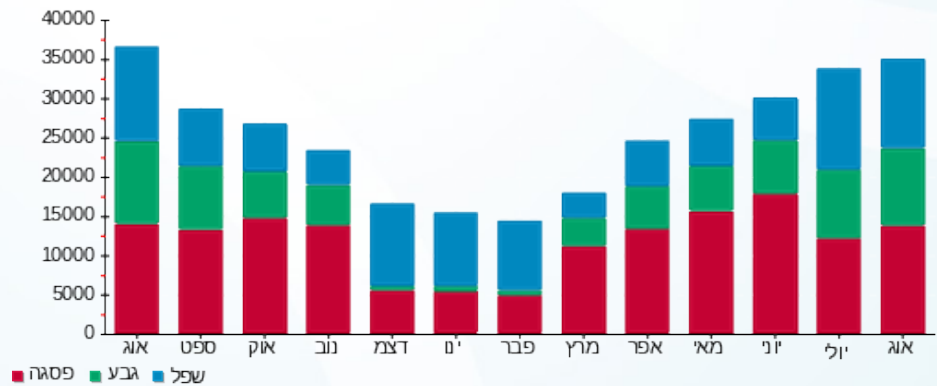

01/09/22 תאריך הפקה:  
 31/08/22 תאריך קריאה נוכחית:  
 01/08/22 תאריך קריאה קודמת:

שם דייר: ללין  
 שם אתר: בילו סנטר

לקוח/ה נכבד/ה, אנו מתכבדים להגיש את חישוב צריכת החשמל לתקופה 01/08/22 - 31/08/22:

ללין - 2 - 00010927(3x40)

| סוג תעריף                | סוג צריכה | קריאה קודמת | קריאה נוכחית | סה"כ צריכה בקוט"ש | מחיר לקוט"ש בא"ג | סה"כ לתשלום |
|--------------------------|-----------|-------------|--------------|-------------------|------------------|-------------|
| פרטי חשבון עבור תאריכים: |           |             |              |                   |                  |             |
| 777                      | פסגה      | 01/08/22    | 31/08/22     | 2,074.75          | 113.01           | 2,344.67 ₪  |
| 778                      | גבע       | 47,684.08   | 49,310.81    | 1,626.73          | 50.82            | 826.71 ₪    |
| 779                      | שפל       | 89,519.53   | 91,007.81    | 1,488.27          | 34.80            | 517.92 ₪    |

סה"כ לדייר:

| פסגה       | גבע      | שפל      | סה"כ       | שיא ביקוש |
|------------|----------|----------|------------|-----------|
| 2,074.75   | 1,626.73 | 1,488.27 | 5,189.75   | 13.76     |
| 2,344.67 ₪ | 826.71 ₪ | 517.92 ₪ | 3,689.29 ₪ |           |

סה"כ צריכה  
 סה"כ לתשלום

|            |                                   |              |
|------------|-----------------------------------|--------------|
| 214.45 ₪   | תשלום קבוע                        |              |
| 7.45 ₪     | תשלום עבור גודל חיבור בKVA (3x40) |              |
| 3,911.20 ₪ | סה"כ לתשלום                       | לא כולל מע"מ |

התפלגות חיוב בש"ח לפי תעו"ז

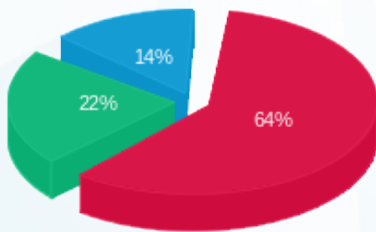

■ פסגה (2,344.67 ₪)  
 ■ גבע (826.71 ₪)  
 ■ שפל (517.92 ₪)

הסטוריית צריכה בקוט"ש

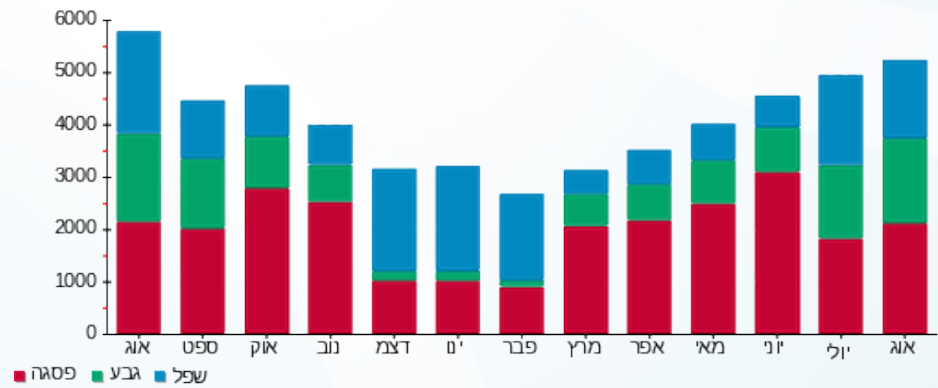

01/09/22 תאריך הפקה:  
 31/08/22 תאריך קריאה נוכחית:  
 01/08/22 תאריך קריאה קודמת:

שם דייר: לנדזור  
 שם אתר: בילו סנטר

לקוח/ה נכבד/ה, אנו מתכבדים להגיש את חישוב צריכת החשמל לתקופה 01/08/22 - 31/08/22:

לנדזור - 6 - 81004333 (3x200)

| סוג תעריף | סוג צריכה | קריאה קודמת | קריאה נוכחית | סה"כ צריכה בקוט"ש        | מחיר לקוט"ש בא"ג | סה"כ לתשלום |
|-----------|-----------|-------------|--------------|--------------------------|------------------|-------------|
|           |           | 01/08/22    | 31/08/22     | פרטי חשבון עבור תאריכים: |                  |             |
| 777       | פסגה      | 517,080.20  | 525,884.60   | 8,804.40                 | 113.01           | 9,949.85 ₪  |
| 778       | גבע       | 225,377.00  | 232,748.20   | 7,371.20                 | 50.82            | 3,746.04 ₪  |
| 779       | שפל       | 391,783.60  | 403,015.80   | 11,232.20                | 34.80            | 3,908.81 ₪  |

סה"כ לדייר:

| פסגה       | גבע        | שפל        | סה"כ        | שיא ביקוש |
|------------|------------|------------|-------------|-----------|
| 8,804.40   | 7,371.20   | 11,232.20  | 27,407.80   | 63.60     |
| 9,949.85 ₪ | 3,746.04 ₪ | 3,908.81 ₪ | 17,604.70 ₪ |           |

סה"כ צריכה  
 סה"כ לתשלום

|             |                                    |              |
|-------------|------------------------------------|--------------|
| 214.45 ₪    | תשלום קבוע                         |              |
| 37.27 ₪     | תשלום עבור גודל חיבור בKVA (3x200) |              |
| 17,856.42 ₪ | סה"כ לתשלום                        | לא כולל מע"מ |

התפלגות חיוב בש"ח לפי תע"ז

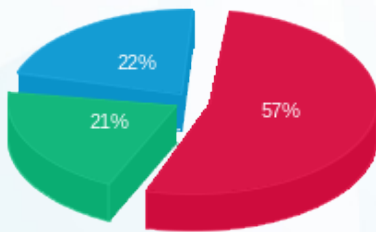

■ פסגה (9,949.85 ₪)  
 ■ גבע (3,746.04 ₪)  
 ■ שפל (3,908.81 ₪)

הסטוריית צריכה בקוט"ש

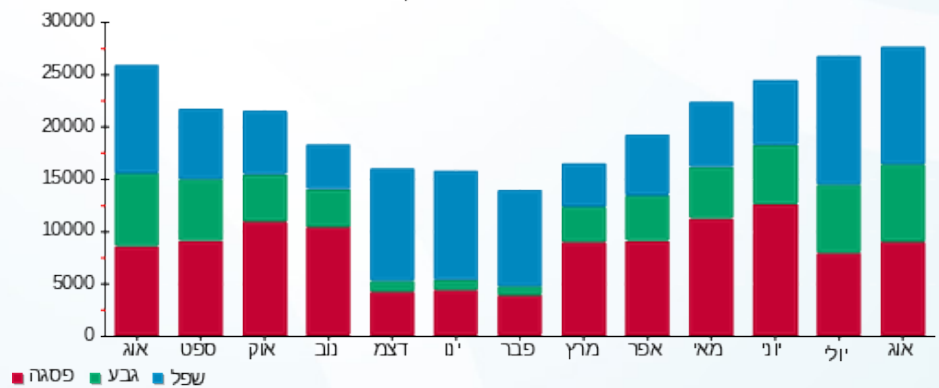

01/09/22 תאריך הפקדה:  
 31/08/22 תאריך קריאה נוכחית:  
 01/08/22 תאריך קריאה קודמת:

שם דייר: מאניה חדשה  
 שם אתר: בילו סנטר

לקוח/ה נכבד/ה, אנו מתכבדים להגיש את חישוב צריכת החשמל לתקופה 01/08/22 - 31/08/22:

מאניה חדשה - 4 - 00023666 (3x80)

| סוג תעריף                | סוג צריכה | קריאה קודמת | קריאה נוכחית | סה"כ צריכה בקוט"ש | מחיר לקוט"ש בא"ג | סה"כ לתשלום |
|--------------------------|-----------|-------------|--------------|-------------------|------------------|-------------|
| פרטי חשבון עבור תאריכים: |           |             |              |                   |                  |             |
| 777                      | פסגה      | 01/08/22    | 31/08/22     | 6,004.74          | 113.01           | 6,785.96 ₪  |
| 778                      | גבע       | 214,196.19  | 218,367.25   | 4,171.06          | 50.82            | 2,119.73 ₪  |
| 779                      | שפל       | 284,046.88  | 287,684.06   | 3,637.17          | 34.80            | 1,265.74 ₪  |

סה"כ לדייר:

| פסגה       | גבע        | שפל        | סה"כ        | שיא ביקוש |
|------------|------------|------------|-------------|-----------|
| 6,004.74   | 4,171.06   | 3,637.17   | 13,812.97   | 40.95     |
| 6,785.96 ₪ | 2,119.73 ₪ | 1,265.74 ₪ | 10,171.43 ₪ |           |

סה"כ צריכה  
 סה"כ לתשלום

|             |                                   |              |
|-------------|-----------------------------------|--------------|
| 214.45 ₪    | תשלום קבוע                        |              |
| 14.91 ₪     | תשלום עבור גודל חיבור בKVA (3x80) |              |
| 10,400.78 ₪ | סה"כ לתשלום                       | לא כולל מע"מ |

התפלגות חיוב בש"ח לפי תע"ז

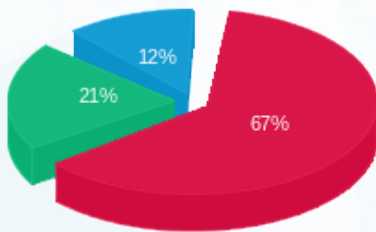

■ פסגה (6,785.96 ₪)  
 ■ גבע (2,119.73 ₪)  
 ■ שפל (1,265.74 ₪)

הסטוריית צריכה בקוט"ש

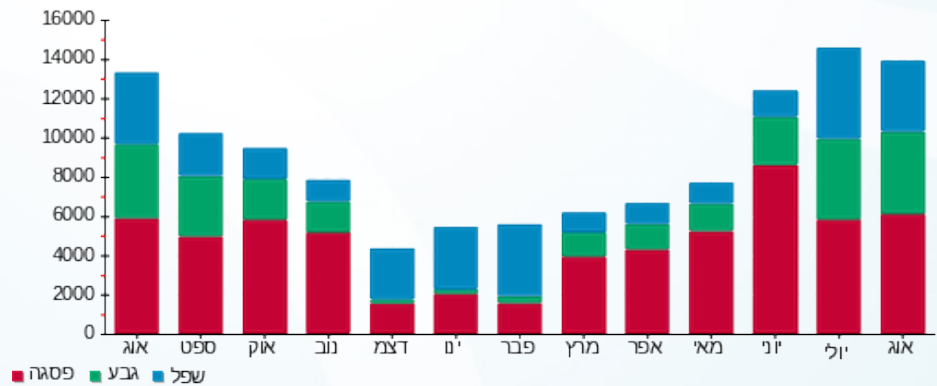

01/09/22 תאריך הפקה:  
 31/08/22 תאריך קריאה נוכחית:  
 01/08/22 תאריך קריאה קודמת:

שם דייר: מגבות ערד  
 שם אתר: בילו סנטר

**לקוח/ה נכבד/ה, אנו מתכבדים להגיש את חישוב צריכת החשמל לתקופה 01/08/22 - 31/08/22:**

מגבות ערד - 1 - 00010736(3x63)

| סוג תעריף                | סוג צריכה | קריאה קודמת | קריאה נוכחית | סה"כ צריכה בקוט"ש | מחיר לקוט"ש בא"ג | סה"כ לתשלום |
|--------------------------|-----------|-------------|--------------|-------------------|------------------|-------------|
| פרטי חשבון עבור תאריכים: |           |             |              |                   |                  |             |
| 777                      | פסגה      | 01/08/22    | 31/08/22     | 659.41            | 113.01           | 745.20 ₪    |
| 778                      | גבע       | 10,816.77   | 11,347.24    | 530.46            | 50.82            | 269.58 ₪    |
| 779                      | שפל       | 14,041.81   | 14,834.91    | 793.10            | 34.80            | 276.00 ₪    |

סה"כ לדייר:

| פסגה     | גבע      | שפל      | סה"כ       | שיא ביקוש |
|----------|----------|----------|------------|-----------|
| 659.41   | 530.46   | 793.10   | 1,982.97   | 5.00      |
| 745.20 ₪ | 269.58 ₪ | 276.00 ₪ | 1,290.78 ₪ |           |

סה"כ צריכה  
 סה"כ לתשלום

|            |  |                     |
|------------|--|---------------------|
| 214.45 ₪   | <b>תשלום קבוע</b>                        |                     |
| 11.74 ₪    | <b>תשלום עבור גודל חיבור בKVA (3x63)</b> |                     |
| 1,516.97 ₪ | <b>סה"כ לתשלום</b>                       | <b>לא כולל מע"מ</b> |

התפלגות חיוב בש"ח לפי תע"ז

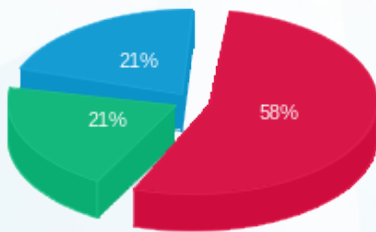

■ פסגה (745.20 ₪)  
 ■ גבע (269.58 ₪)  
 ■ שפל (276.00 ₪)

הסטוריית צריכה בקוט"ש

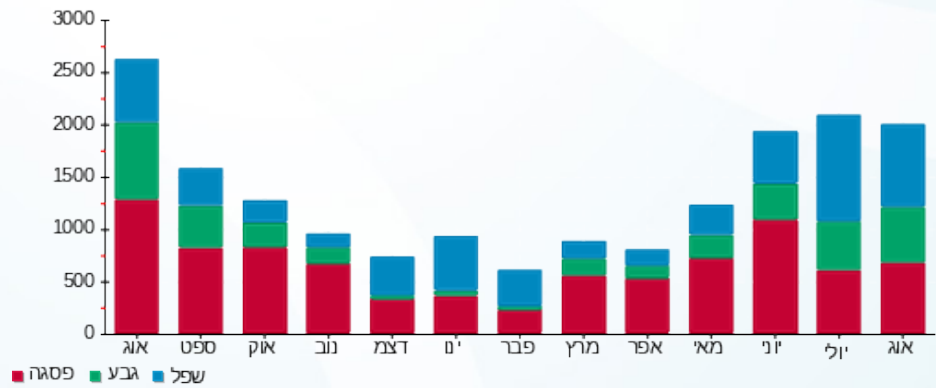



01/09/22 תאריך הפקה:  
 31/08/22 תאריך קריאה נוכחית:  
 01/08/22 תאריך קריאה קודמת:

שם דייר: מגה תיק  
 שם אתר: בילו סנטר

לקוח/ה נכבד/ה, אנו מתכבדים להגיש את חישוב צריכת החשמל לתקופה 01/08/22 - 31/08/22:

מגה תיק - 2 - 18170713 (1x32)

| סוג תעריף                | סוג צריכה | קריאה קודמת | קריאה נוכחית | סה"כ צריכה בקוט"ש | מחיר לקוט"ש בא"ג | סה"כ לתשלום |
|--------------------------|-----------|-------------|--------------|-------------------|------------------|-------------|
| פרטי חשבון עבור תאריכים: |           |             |              |                   |                  |             |
| 777                      | פסגה      | 01/08/22    | 31/08/22     | 423.45            | 113.01           | 478.54 ₪    |
| 778                      | גבע       | 2,007.50    | 2,260.80     | 253.30            | 50.82            | 128.73 ₪    |
| 779                      | שפל       | 3,575.00    | 3,708.70     | 133.70            | 34.80            | 46.53 ₪     |

סה"כ לדייר:

| פסגה     | גבע      | שפל     | סה"כ     | שיא ביקוש |
|----------|----------|---------|----------|-----------|
| 423.45   | 253.30   | 133.70  | 810.45   | 3.57      |
| 478.54 ₪ | 128.73 ₪ | 46.53 ₪ | 653.80 ₪ |           |

סה"כ צריכה  
 סה"כ לתשלום

|          |                                   |              |
|----------|-----------------------------------|--------------|
| 214.45 ₪ | תשלום קבוע                        |              |
| 1.99 ₪   | תשלום עבור גודל חיבור בKVA (1x32) |              |
| 870.23 ₪ | סה"כ לתשלום                       | לא כולל מע"מ |

התפלגות חיוב בש"ח לפי תעו"ז

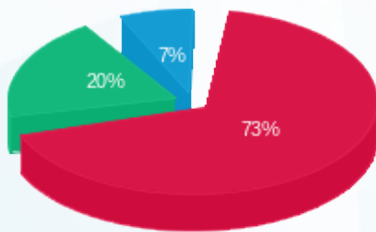

פסגה (478.54 ₪) 73%  
 גבע (128.73 ₪) 20%  
 שפל (46.53 ₪) 7%

הסטוריית צריכה בקוט"ש

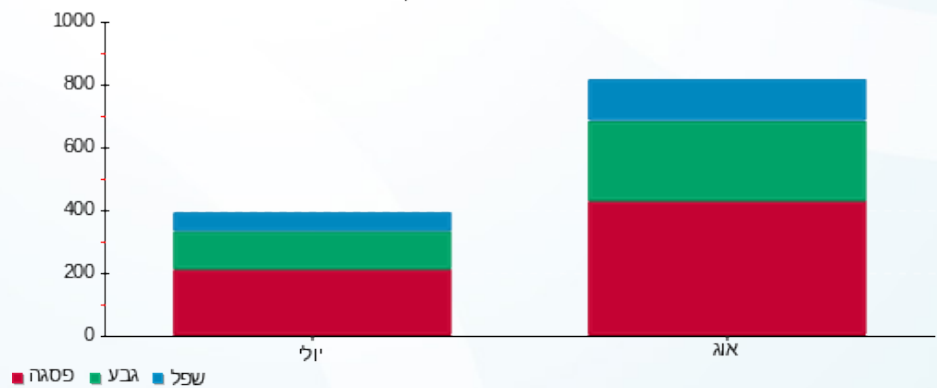



01/09/22 תאריך הפקה:  
 31/08/22 תאריך קריאה נוכחית:  
 01/08/22 תאריך קריאה קודמת:

שם דייר: מוטי וענונו  
 שם אתר: בילו סנטר

לקוח/ה נכבד/ה, אנו מתכבדים להגיש את חישוב צריכת החשמל לתקופה 01/08/22 - 31/08/22:

מוטי וענונו - 6 - 00010736 (3x63)

| סוג תעריף                | סוג צריכה | קריאה קודמת | קריאה נוכחית | סה"כ צריכה בקוט"ש | מחיר לקוט"ש בא"ג | סה"כ לתשלום |
|--------------------------|-----------|-------------|--------------|-------------------|------------------|-------------|
| פרטי חשבון עבור תאריכים: |           |             |              |                   |                  |             |
| 777                      | פסגה      | 01/08/22    | 31/08/22     | 1,484.41          | 113.01           | 1,677.54 ₪  |
| 778                      | גבע       | 14,329.85   | 15,238.44    | 908.58            | 50.82            | 461.74 ₪    |
| 779                      | שפל       | 17,819.93   | 18,468.22    | 648.29            | 34.80            | 225.61 ₪    |

סה"כ לדייר:

| פסגה       | גבע      | שפל      | סה"כ       | שיא ביקוש |
|------------|----------|----------|------------|-----------|
| 1,484.41   | 908.58   | 648.29   | 3,041.29   | 13.47     |
| 1,677.54 ₪ | 461.74 ₪ | 225.61 ₪ | 2,364.88 ₪ |           |

סה"כ צריכה  
 סה"כ לתשלום

|            |                                   |              |
|------------|-----------------------------------|--------------|
| 214.45 ₪   | תשלום קבוע                        |              |
| 11.74 ₪    | תשלום עבור גודל חיבור בKVA (3x63) |              |
| 2,591.07 ₪ | סה"כ לתשלום                       | לא כולל מע"מ |

התפלגות חיוב בש"ח לפי תע"ז

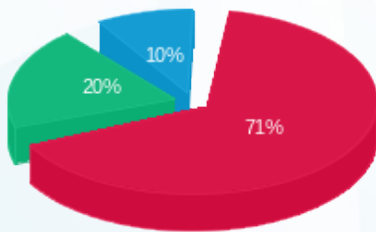

פסגה (1,677.54 ₪) 71%  
 גבע (461.74 ₪) 20%  
 שפל (225.61 ₪) 10%

הסטוריית צריכה בקוט"ש

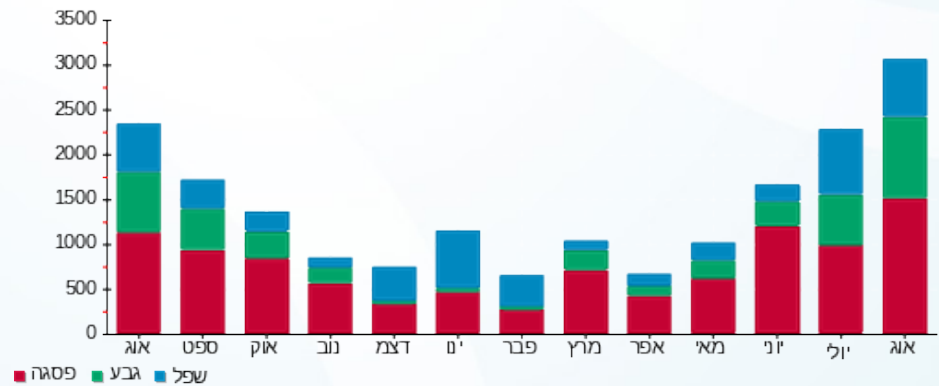



01/09/22 תאריך הפקה:  
 31/08/22 תאריך קריאה נוכחית:  
 01/08/22 תאריך קריאה קודמת:

שם דייר: מגו  
 שם אתר: בילו סנטר

לקוח/ה נכבד/ה, אנו מתכבדים להגיש את חישוב צריכת החשמל לתקופה 01/08/22 - 31/08/22:

מגו - 3 - 81004327(3x250)

| סוג תעריף                | סוג צריכה | קריאה קודמת | קריאה נוכחית | סה"כ צריכה בקוט"ש | מחיר לקוט"ש בא"ג | סה"כ לתשלום |
|--------------------------|-----------|-------------|--------------|-------------------|------------------|-------------|
| פרטי חשבון עבור תאריכים: |           |             |              |                   |                  |             |
| 777                      | פסגה      | 01/08/22    | 31/08/22     | 7,697.87          | 113.01           | 8,699.36 ₪  |
| 778                      | גבע       | 674,134.18  | 681,080.10   | 6,945.92          | 50.82            | 3,529.92 ₪  |
| 779                      | שפל       | 745,066.06  | 751,025.06   | 5,959.00          | 34.80            | 2,073.73 ₪  |

סה"כ לדייר:

| פסגה       | גבע        | שפל        | סה"כ        | שיא ביקוש |
|------------|------------|------------|-------------|-----------|
| 7,697.87   | 6,945.92   | 5,959.00   | 20,602.79   | 47.54     |
| 8,699.36 ₪ | 3,529.92 ₪ | 2,073.73 ₪ | 14,303.01 ₪ |           |

סה"כ צריכה  
 סה"כ לתשלום

|             |                                    |              |
|-------------|------------------------------------|--------------|
| 214.45 ₪    | תשלום קבוע                         |              |
| 46.59 ₪     | תשלום עבור גודל חיבור בKVA (3x250) |              |
| 14,564.05 ₪ | סה"כ לתשלום                        | לא כולל מע"מ |

התפלגות חיוב בש"ח לפי תע"ז

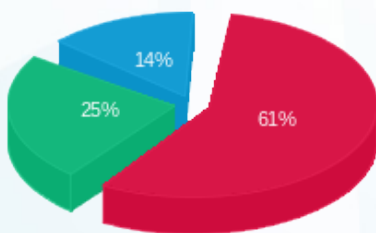

פסגה (8,699.36 ₪) 61%  
 גבע (3,529.92 ₪) 25%  
 שפל (2,073.73 ₪) 14%

הסטוריית צריכה בקוט"ש

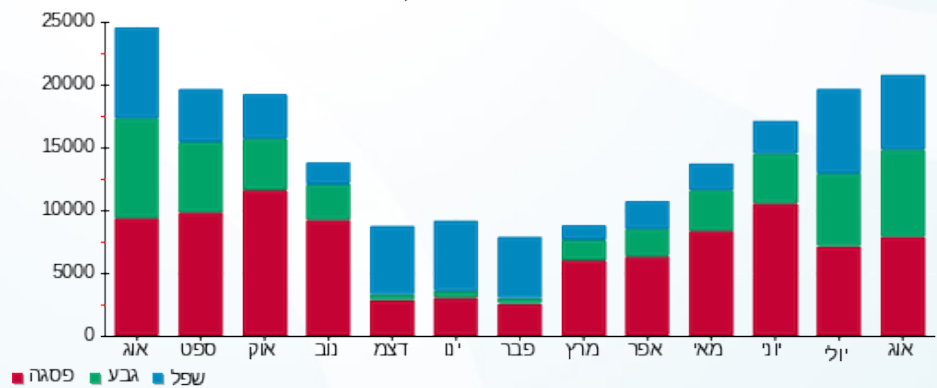

01/09/22 תאריך הפקה:  
 31/08/22 תאריך קריאה נוכחית:  
 01/08/22 תאריך קריאה קודמת:

שם דייר: מספרה דיפרנט-קאט  
 שם אתר: בילו סנטר

לקוח/ה נכבד/ה, אנו מתכבדים להגיש את חישוב צריכת החשמל לתקופה 01/08/22 - 31/08/22:

מספרה דיפרנט-קאט - 1 - (3x63)70057637

| סוג תעריף                | סוג צריכה | קריאה קודמת | קריאה נוכחית | סה"כ צריכה בקוט"ש | מחיר לקוט"ש בא"ג | סה"כ לתשלום |
|--------------------------|-----------|-------------|--------------|-------------------|------------------|-------------|
| פרטי חשבון עבור תאריכים: |           |             |              |                   |                  |             |
| 777                      | פסגה      | 01/08/22    | 31/08/22     | 582.58            | 113.01           | 658.37 ₪    |
| 778                      | גבע       | 20,915.67   | 21,089.97    | 174.30            | 50.82            | 88.58 ₪     |
| 779                      | שפל       | 27,235.78   | 27,385.67    | 149.88            | 34.80            | 52.16 ₪     |

סה"כ לדייר:

| פסגה     | גבע     | שפל     | סה"כ     | שיא ביקוש |
|----------|---------|---------|----------|-----------|
| 582.58   | 174.30  | 149.88  | 906.76   | 0.21      |
| 658.37 ₪ | 88.58 ₪ | 52.16 ₪ | 799.11 ₪ |           |

סה"כ צריכה  
 סה"כ לתשלום

|            |  |                     |
|------------|--|---------------------|
| 214.45 ₪   | <b>תשלום קבוע</b>                        |                     |
| 11.74 ₪    | <b>תשלום עבור גודל חיבור בKVA (3x63)</b> |                     |
| 1,025.30 ₪ | <b>סה"כ לתשלום</b>                       | <b>לא כולל מע"מ</b> |

התפלגות חיוב בש"ח לפי תעו"ז

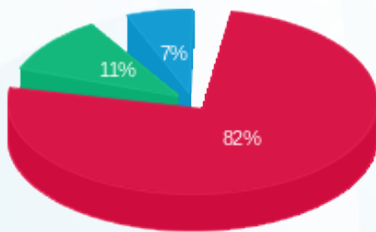

■ פסגה (658.37 ₪)  
 ■ גבע (88.58 ₪)  
 ■ שפל (52.16 ₪)

הסטוריית צריכה בקוט"ש

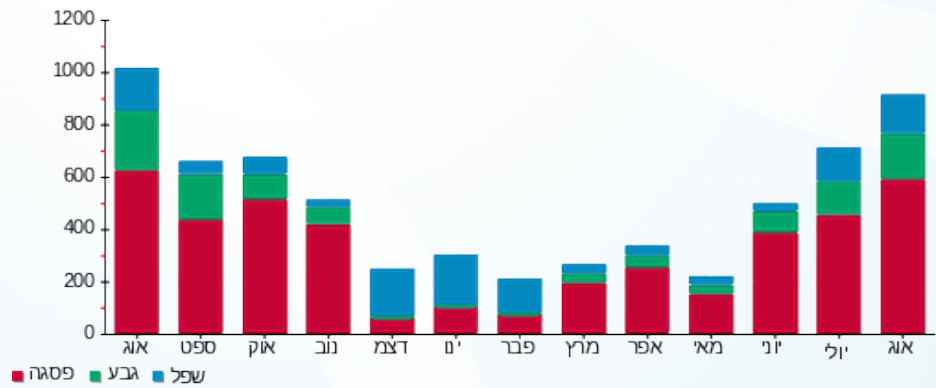

01/09/22 תאריך הפקה:  
 31/08/22 תאריך קריאה נוכחית:  
 01/08/22 תאריך קריאה קודמת:

שם דייר: משחקים  
 שם אתר: בילו סנטר

לקוח/ה נכבד/ה, אנו מתכבדים להגיש את חישוב צריכת החשמל לתקופה 01/08/22 - 31/08/22:

משחקים - 7 - 18170713 (1x25)

| סוג תעריף                | סוג צריכה | קריאה קודמת | קריאה נוכחית | סה"כ צריכה בקוט"ש | מחיר לקוט"ש בא"ג | סה"כ לתשלום |
|--------------------------|-----------|-------------|--------------|-------------------|------------------|-------------|
| פרטי חשבון עבור תאריכים: |           |             |              |                   |                  |             |
| 777                      | פסגה      | 01/08/22    | 31/08/22     | 79.25             | 113.01           | 89.56 ₪     |
| 778                      | גבע       | 1,024.50    | 1,100.90     | 76.40             | 50.82            | 38.83 ₪     |
| 779                      | שפל       | 2,800.70    | 3,003.90     | 203.20            | 34.80            | 70.71 ₪     |

סה"כ לדייר:

| פסגה    | גבע     | שפל     | סה"כ     | שיא ביקוש |
|---------|---------|---------|----------|-----------|
| 79.25   | 76.40   | 203.20  | 358.85   | 0.90      |
| 89.56 ₪ | 38.83 ₪ | 70.71 ₪ | 199.10 ₪ |           |

סה"כ צריכה  
 סה"כ לתשלום

|          |                                   |              |
|----------|-----------------------------------|--------------|
| 214.45 ₪ | תשלום קבוע                        |              |
| 1.55 ₪   | תשלום עבור גודל חיבור בKVA (1x25) |              |
| 415.10 ₪ | סה"כ לתשלום                       | לא כולל מע"מ |

התפלגות חיוב בש"ח לפי תעו"ז

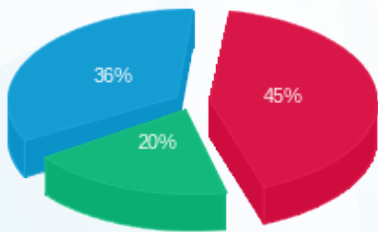

פסגה (89.56 ₪) ■  
 גבע (38.83 ₪) ■  
 שפל (70.71 ₪) ■

הסטוריית צריכה בקוט"ש

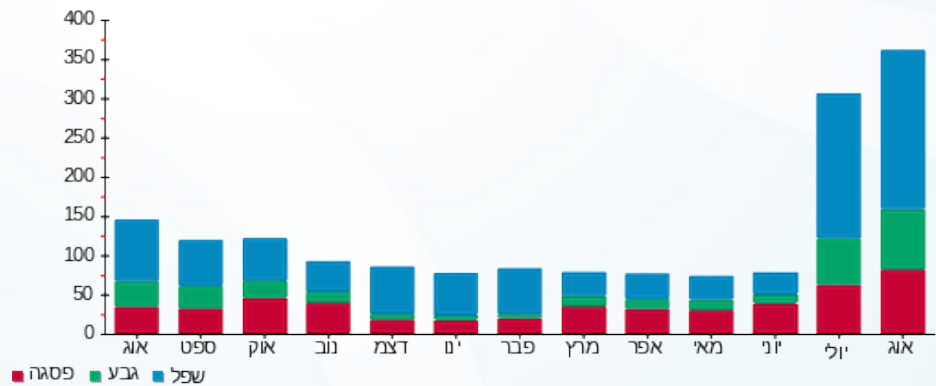



01/09/22 תאריך הפקדה:  
 31/08/22 תאריך קריאה נוכחית:  
 01/08/22 תאריך קריאה קודמת:

שם דייר: נאור סטודיו לקקועים  
 שם אתר: בילו סנטר

לקוח/ה נכבד/ה, אנו מתכבדים להגיש את חישוב צריכת החשמל לתקופה 01/08/22 - 31/08/22:

נאור סטודיו לקקועים - 1 - 16045557 (3x25)

| סוג תעריף                | סוג צריכה | קריאה קודמת | קריאה נוכחית | סה"כ צריכה בקוט"ש | מחיר לקוט"ש בא"ג | סה"כ לתשלום |
|--------------------------|-----------|-------------|--------------|-------------------|------------------|-------------|
| פרטי חשבון עבור תאריכים: |           |             |              |                   |                  |             |
| 777                      | פסגה      | 01/08/22    | 31/08/22     | 896.90            | 113.01           | 1,013.59 ₪  |
| 778                      | גבע       | 10,455.05   | 10,766.20    | 311.15            | 50.82            | 158.13 ₪    |
| 779                      | שפל       | 9,200.70    | 9,364.75     | 164.05            | 34.80            | 57.09 ₪     |

סה"כ לדייר:

| פסגה       | גבע      | שפל     | סה"כ       | שיא ביקוש |
|------------|----------|---------|------------|-----------|
| 896.90     | 311.15   | 164.05  | 1,372.10   | 7.95      |
| 1,013.59 ₪ | 158.13 ₪ | 57.09 ₪ | 1,228.80 ₪ |           |

סה"כ צריכה  
 סה"כ לתשלום

|            |                                   |              |
|------------|-----------------------------------|--------------|
| 214.45 ₪   | תשלום קבוע                        |              |
| 4.66 ₪     | תשלום עבור גודל חיבור בKVA (3x25) |              |
| 1,447.91 ₪ | סה"כ לתשלום                       | לא כולל מע"מ |

התפלגות חיוב בש"ח לפי תע"ז

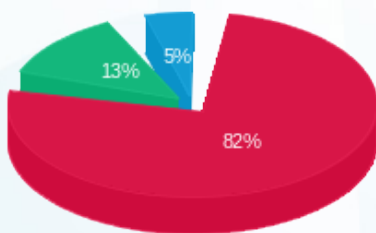

■ פסגה (1,013.59 ₪)  
 ■ גבע (158.13 ₪)  
 ■ שפל (57.09 ₪)

הסטוריית צריכה בקוט"ש

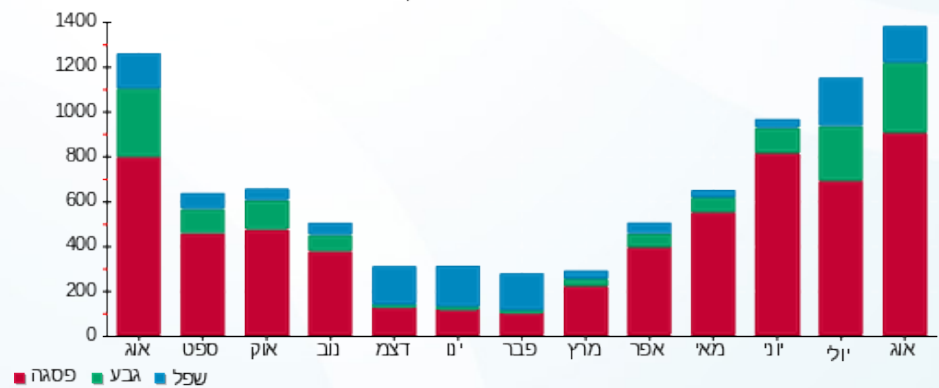



01/09/22 תאריך הפקה:  
 31/08/22 תאריך קריאה נוכחי:  
 01/08/22 תאריך קריאה קודמת:

שם דייר: נעמן  
 שם אתר: בילו סנטר

לקוח/ה נכבד/ה, אנו מתכבדים להגיש את חישוב צריכת החשמל לתקופה 01/08/22 - 31/08/22:

נעמן - 2 - 19093097(3x63)

| סוג תעריף                | סוג צריכה | קריאה קודמת | קריאה נוכחית | סה"כ צריכה בקוט"ש | מחיר לקוט"ש בא"ג | סה"כ לתשלום |
|--------------------------|-----------|-------------|--------------|-------------------|------------------|-------------|
| פרטי חשבון עבור תאריכים: |           |             |              |                   |                  |             |
| 777                      | פסגה      | 01/08/22    | 31/08/22     | 1,653.90          | 113.01           | 1,869.07 ₪  |
| 778                      | גבע       | 10,774.90   | 11,901.10    | 1,126.20          | 50.82            | 572.33 ₪    |
| 779                      | שפל       | 15,267.70   | 16,271.10    | 1,003.40          | 34.80            | 349.18 ₪    |

סה"כ לדייר:

| פסגה       | גבע      | שפל      | סה"כ       | שיא ביקוש |
|------------|----------|----------|------------|-----------|
| 1,653.90   | 1,126.20 | 1,003.40 | 3,783.50   | 11.35     |
| 1,869.07 ₪ | 572.33 ₪ | 349.18 ₪ | 2,790.59 ₪ |           |

סה"כ צריכה  
 סה"כ לתשלום

|            |  |                     |
|------------|--|---------------------|
| 214.45 ₪   | <b>תשלום קבוע</b>                        |                     |
| 11.74 ₪    | <b>תשלום עבור גודל חיבור בKVA (3x63)</b> |                     |
| 3,016.78 ₪ | <b>סה"כ לתשלום</b>                       | <b>לא כולל מע"מ</b> |

התפלגות חיוב בש"ח לפי תע"ז

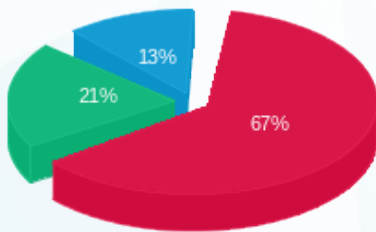

פסגה (1,869.07 ₪)  
 גבע (572.33 ₪)  
 שפל (349.18 ₪)

הסטוריית צריכה בקוט"ש

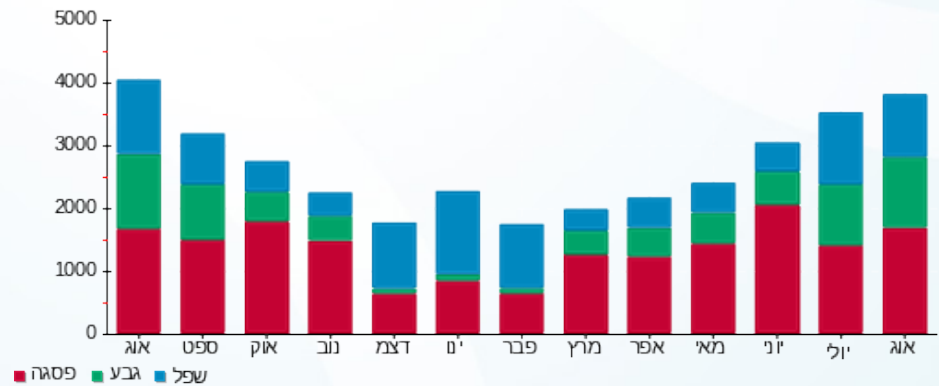



01/09/22 תאריך הפקה:  
 31/08/22 תאריך קריאה נוכחית:  
 01/08/22 תאריך קריאה קודמת:

שם דייר: סולתם  
 שם אתר: בילו סנטר

לקוח/ה נכבד/ה, אנו מתכבדים להגיש את חישוב צריכת החשמל לתקופה 01/08/22 - 31/08/22:

סולתם - 3 - 18235008(3x205)

| סוג תעריף                | סוג צריכה | קריאה קודמת | קריאה נוכחית | סה"כ צריכה בקוט"ש | מחיר לקוט"ש בא"ג | סה"כ לתשלום |
|--------------------------|-----------|-------------|--------------|-------------------|------------------|-------------|
| פרטי חשבון עבור תאריכים: |           |             |              |                   |                  |             |
| 777                      | פסגה      | 01/08/22    | 31/08/22     | 3,098.25          | 113.01           | 3,501.33 ₪  |
| 778                      | גבע       | 10,178.75   | 12,454.25    | 2,275.50          | 50.82            | 1,156.41 ₪  |
| 779                      | שפל       | 13,472.25   | 15,565.25    | 2,093.00          | 34.80            | 728.36 ₪    |

סה"כ לדייר:

| פסגה       | גבע        | שפל      | סה"כ       | שיא ביקוש |
|------------|------------|----------|------------|-----------|
| 3,098.25   | 2,275.50   | 2,093.00 | 7,466.75   | 21.83     |
| 3,501.33 ₪ | 1,156.41 ₪ | 728.36 ₪ | 5,386.11 ₪ |           |

סה"כ צריכה  
 סה"כ לתשלום

|            |                                    |              |
|------------|------------------------------------|--------------|
| 214.45 ₪   | תשלום קבוע                         |              |
| 38.20 ₪    | תשלום עבור גודל חיבור בKVA (3x205) |              |
| 5,638.76 ₪ | סה"כ לתשלום                        | לא כולל מע"מ |

התפלגות חיוב בש"ח לפי תעו"ז

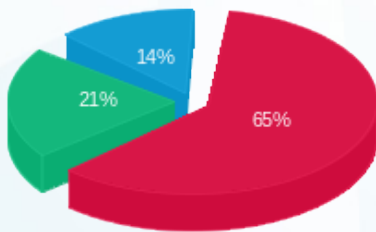

פסגה (3,501.33 ₪) 65%  
 גבע (1,156.41 ₪) 21%  
 שפל (728.36 ₪) 14%

הסטוריית צריכה בקוט"ש

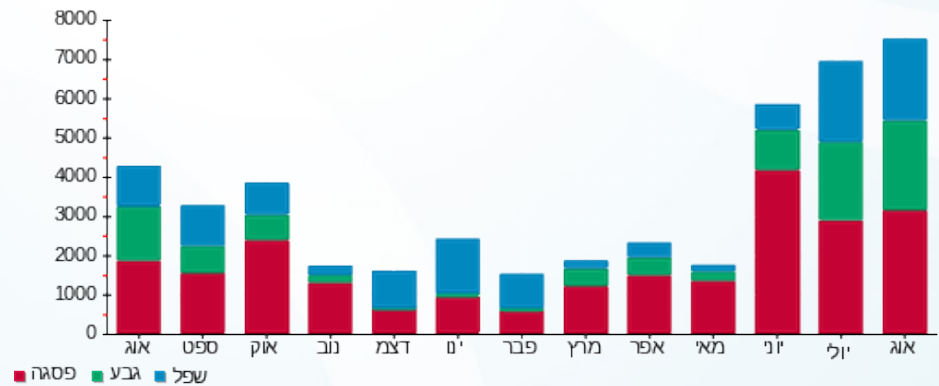



01/09/22 תאריך הפקדה:  
 31/08/22 תאריך קריאה נוכחית:  
 01/08/22 תאריך קריאה קודמת:

שם דייר: סונול  
 שם אתר: בילו סנטר

לקוח/ה נכבד/ה, אנו מתכבדים להגיש את חישוב צריכת החשמל לתקופה 01/08/22 - 31/08/22:

סונול - 2 - 00023666 (3x80)

| סוג תעריף                | סוג צריכה | קריאה קודמת | קריאה נוכחית | סה"כ צריכה בקוט"ש | מחיר לקוט"ש בא"ג | סה"כ לתשלום |
|--------------------------|-----------|-------------|--------------|-------------------|------------------|-------------|
| פרטי חשבון עבור תאריכים: |           |             |              |                   |                  |             |
| 777                      | פסגה      | 01/08/22    | 31/08/22     | 2,003.30          | 113.01           | 2,263.93 ₪  |
| 778                      | גבע       | 154,797.63  | 156,578.82   | 1,781.19          | 50.82            | 905.20 ₪    |
| 779                      | שפל       | 432,552.84  | 436,399.33   | 3,846.49          | 34.80            | 1,338.58 ₪  |

סה"כ לדייר:

| פסגה       | גבע      | שפל        | סה"כ       | שיא ביקוש |
|------------|----------|------------|------------|-----------|
| 2,003.30   | 1,781.19 | 3,846.49   | 7,630.98   | 15.22     |
| 2,263.93 ₪ | 905.20 ₪ | 1,338.58 ₪ | 4,507.71 ₪ |           |

סה"כ צריכה  
 סה"כ לתשלום

|            |                                   |              |
|------------|-----------------------------------|--------------|
| 214.45 ₪   | תשלום קבוע                        |              |
| 14.91 ₪    | תשלום עבור גודל חיבור בKVA (3x80) |              |
| 4,737.07 ₪ | סה"כ לתשלום                       | לא כולל מע"מ |

התפלגות חיוב בש"ח לפי תעו"ז

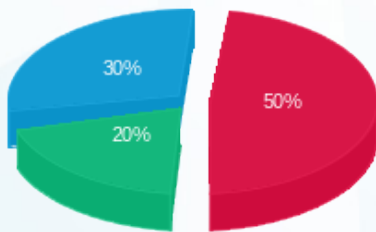

■ פסגה (2,263.93 ₪)  
 ■ גבע (905.20 ₪)  
 ■ שפל (1,338.58 ₪)

הסטוריית צריכה בקוט"ש

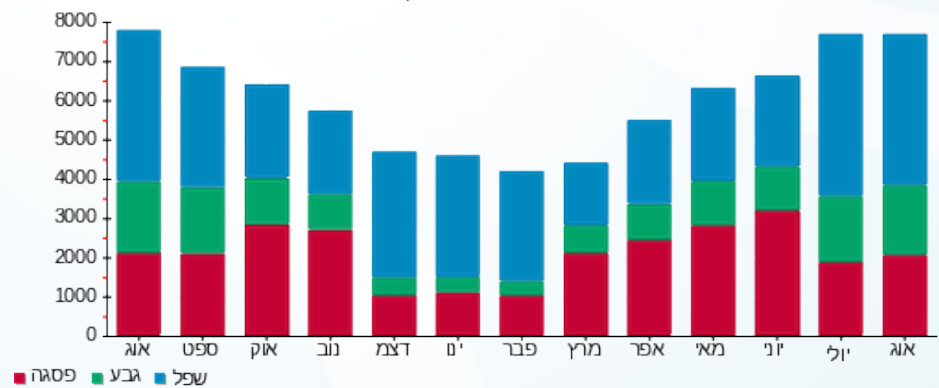

01/09/22 תאריך הפקה:  
 31/08/22 תאריך קריאה נוכחית:  
 01/08/22 תאריך קריאה קודמת:

שם דייר: סופר פארם  
 שם אתר: בילו סנטר

לקוח/ה נכבד/ה, אנו מתכבדים להגיש את חישוב צריכת החשמל לתקופה 01/08/22 - 31/08/22:

סופר פארם - 2 - 81004327(3x250)

| סוג תעריף                | סוג צריכה | קריאה קודמת  | קריאה נוכחית | סה"כ צריכה בקוט"ש | מחיר לקוט"ש בא"ג | סה"כ לתשלום |
|--------------------------|-----------|--------------|--------------|-------------------|------------------|-------------|
| פרטי חשבון עבור תאריכים: |           |              |              |                   |                  |             |
| 777                      | פסגה      | 01/08/22     | 31/08/22     | 12,449.34         | 113.01           | 14,069.00 ₪ |
| 778                      | גבע       | 1,333,022.41 | 1,344,273.66 | 11,251.25         | 50.82            | 5,717.89 ₪  |
| 779                      | שפל       | 1,823,198.18 | 1,836,493.35 | 13,295.17         | 34.80            | 4,626.72 ₪  |

סה"כ לדייר:

| פסגה        | גבע        | שפל        | סה"כ        | שיא ביקוש |
|-------------|------------|------------|-------------|-----------|
| 12,449.34   | 11,251.25  | 13,295.17  | 36,995.76   | 82.75     |
| 14,069.00 ₪ | 5,717.89 ₪ | 4,626.72 ₪ | 24,413.60 ₪ |           |

סה"כ צריכה  
 סה"כ לתשלום

|             |                                    |              |
|-------------|------------------------------------|--------------|
| 214.45 ₪    | תשלום קבוע                         |              |
| 46.59 ₪     | תשלום עבור גודל חיבור בKVA (3x250) |              |
| 24,674.64 ₪ | סה"כ לתשלום                        | לא כולל מע"מ |

התפלגות חיוב בש"ח לפי תעו"ז

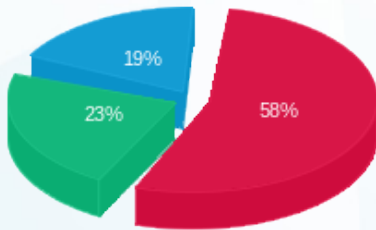

פסגה (14,069.00 ₪) 19%  
 גבע (5,717.89 ₪) 23%  
 שפל (4,626.72 ₪) 58%

הסטוריית צריכה בקוט"ש

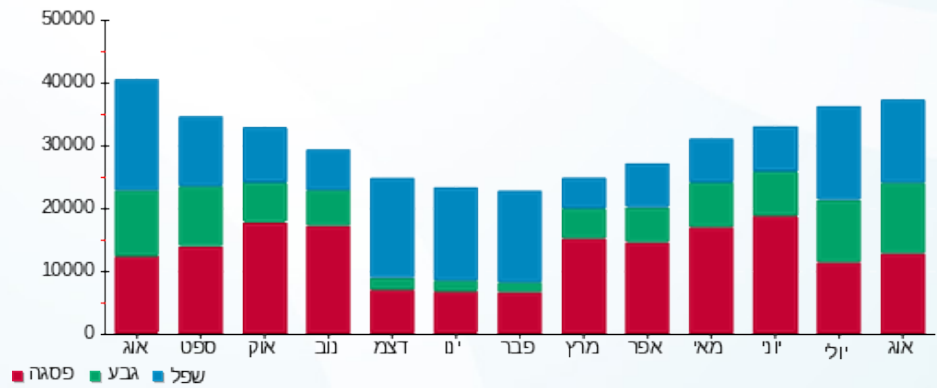



01/09/22 תאריך הפקדה:  
 31/08/22 תאריך קריאה נוכחית:  
 01/08/22 תאריך קריאה קודמת:

שם דייר: סטרץ  
 שם אתר: בילו סנטר

לקוח/ה נכבד/ה, אנו מתכבדים להגיש את חישוב צריכת החשמל לתקופה 01/08/22 - 31/08/22:

סטרץ - 4 - 00023669 (3x100)

| סוג תעריף | סוג צריכה | קריאה קודמת | קריאה נוכחית | סה"כ צריכה בקוט"ש | מחיר לקוט"ש בא"ג | סה"כ לתשלום |
|-----------|-----------|-------------|--------------|-------------------|------------------|-------------|
|           |           | 01/08/22    | 31/08/22     |                   |                  |             |
| 777       | פסגה      | 182,509.41  | 183,157.59   | 648.18            | 113.01           | 732.50 ₪    |
| 778       | גבע       | 126,237.00  | 126,735.95   | 498.95            | 50.82            | 253.57 ₪    |
| 779       | שפל       | 70,276.52   | 70,740.69    | 464.17            | 34.80            | 161.53 ₪    |

סה"כ לדייר:

| פסגה     | גבע      | שפל      | סה"כ       | שיא ביקוש |
|----------|----------|----------|------------|-----------|
| 648.18   | 498.95   | 464.17   | 1,611.30   | 6.20      |
| 732.50 ₪ | 253.57 ₪ | 161.53 ₪ | 1,147.60 ₪ |           |

סה"כ צריכה  
 סה"כ לתשלום

|            |   |                     |
|------------|---|---------------------|
| 214.45 ₪   | <b>תשלום קבוע</b>                         |                     |
| 18.64 ₪    | <b>תשלום עבור גודל חיבור בKVA (3x100)</b> |                     |
| 1,380.69 ₪ | <b>סה"כ לתשלום</b>                        | <b>לא כולל מע"מ</b> |

התפלגות חיוב בש"ח לפי תעו"ז

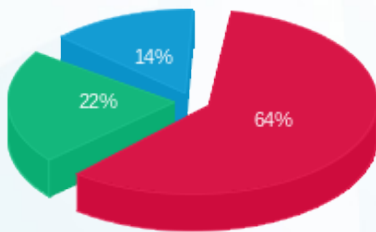

■ פסגה (732.50 ₪)  
 ■ גבע (253.57 ₪)  
 ■ שפל (161.53 ₪)

הסטוריית צריכה בקוט"ש

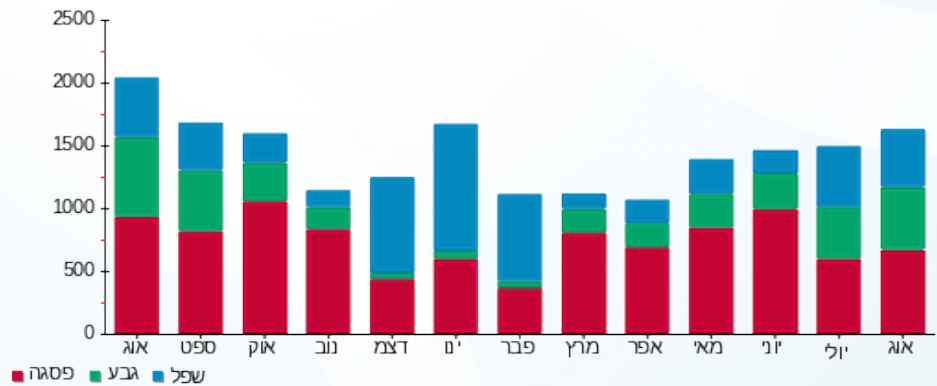



01/09/22 תאריך הפקדה:  
 31/08/22 תאריך קריאה נוכחית:  
 01/08/22 תאריך קריאה קודמת:

שם דייר: ספידו  
 שם אתר: בילו סנטר

לקוח/ה נכבד/ה, אנו מתכבדים להגיש את חישוב צריכת החשמל לתקופה 01/08/22 - 31/08/22:

ספידו - 8 - 00010736(3x63)

| סוג תעריף                | סוג צריכה | קריאה קודמת | קריאה נוכחית | סה"כ צריכה בקוט"ש | מחיר לקוט"ש בא"ג | סה"כ לתשלום |
|--------------------------|-----------|-------------|--------------|-------------------|------------------|-------------|
| פרטי חשבון עבור תאריכים: |           |             |              |                   |                  |             |
| 777                      | פסגה      | 01/08/22    | 31/08/22     | 1,188.90          | 113.01           | 1,343.58 ₪  |
| 778                      | גבע       | 11,496.37   | 12,236.44    | 740.07            | 50.82            | 376.10 ₪    |
| 779                      | שפל       | 16,184.96   | 16,806.16    | 621.19            | 34.80            | 216.18 ₪    |

סה"כ לדייר:

| פסגה       | גבע      | שפל      | סה"כ       | שיא ביקוש |
|------------|----------|----------|------------|-----------|
| 1,188.90   | 740.07   | 621.19   | 2,550.16   | 8.56      |
| 1,343.58 ₪ | 376.10 ₪ | 216.18 ₪ | 1,935.86 ₪ |           |

סה"כ צריכה  
 סה"כ לתשלום

|            |  |                     |
|------------|--|---------------------|
| 214.45 ₪   | <b>תשלום קבוע</b>                        |                     |
| 11.74 ₪    | <b>תשלום עבור גודל חיבור בKVA (3x63)</b> |                     |
| 2,162.05 ₪ | <b>סה"כ לתשלום</b>                       | <b>לא כולל מע"מ</b> |

התפלגות חיוב בש"ח לפי תע"ז

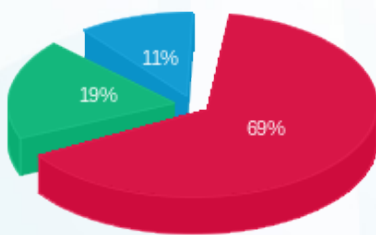

■ פסגה (1,343.58 ₪)  
 ■ גבע (376.10 ₪)  
 ■ שפל (216.18 ₪)

הסטוריית צריכה בקוט"ש

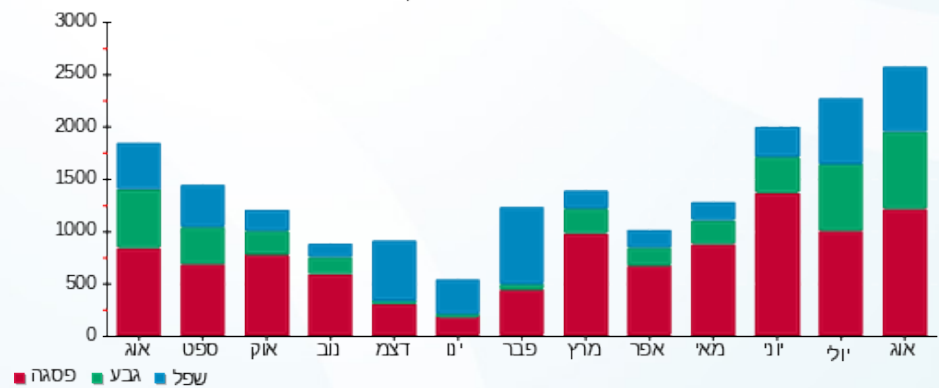

■ פסגה ■ גבע ■ שפל





01/09/22 תאריך הפקדה:  
 31/08/22 תאריך קריאה נוכחית:  
 01/08/22 תאריך קריאה קודמת:

שם דייר: סקארה  
 שם אתר: בילו סנטר

לקוח/ה נכבד/ה, אנו מתכבדים להגיש את חישוב צריכת החשמל לתקופה 01/08/22 - 31/08/22:

סקארה - 7 - 00010927 (3x80)

| סוג תעריף                | סוג צריכה | קריאה קודמת | קריאה נוכחית | סה"כ צריכה בקוט"ש | מחיר לקוט"ש בא"ג | סה"כ לתשלום |
|--------------------------|-----------|-------------|--------------|-------------------|------------------|-------------|
| פרטי חשבון עבור תאריכים: |           |             |              |                   |                  |             |
| 777                      | פסגה      | 01/08/22    | 31/08/22     | 4,064.61          | 113.01           | 4,593.41 ₪  |
| 778                      | גבע       | 80,622.24   | 83,310.71    | 2,688.48          | 50.82            | 1,366.28 ₪  |
| 779                      | שפל       | 160,170.42  | 162,822.08   | 2,651.65          | 34.80            | 922.78 ₪    |

סה"כ לדייר:

| פסגה       | גבע        | שפל      | סה"כ       | שיא ביקוש |
|------------|------------|----------|------------|-----------|
| 4,064.61   | 2,688.48   | 2,651.65 | 9,404.73   | 31.37     |
| 4,593.41 ₪ | 1,366.28 ₪ | 922.78 ₪ | 6,882.47 ₪ |           |

סה"כ צריכה  
 סה"כ לתשלום

|            |                                   |              |
|------------|-----------------------------------|--------------|
| 214.45 ₪   | תשלום קבוע                        |              |
| 14.91 ₪    | תשלום עבור גודל חיבור בKVA (3x80) |              |
| 7,111.83 ₪ | סה"כ לתשלום                       | לא כולל מע"מ |

התפלגות חיוב בש"ח לפי תע"ז

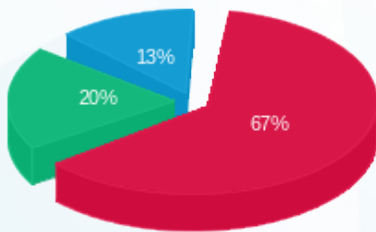

■ פסגה (4,593.41 ₪)  
 ■ גבע (1,366.28 ₪)  
 ■ שפל (922.78 ₪)

הסטוריית צריכה בקוט"ש

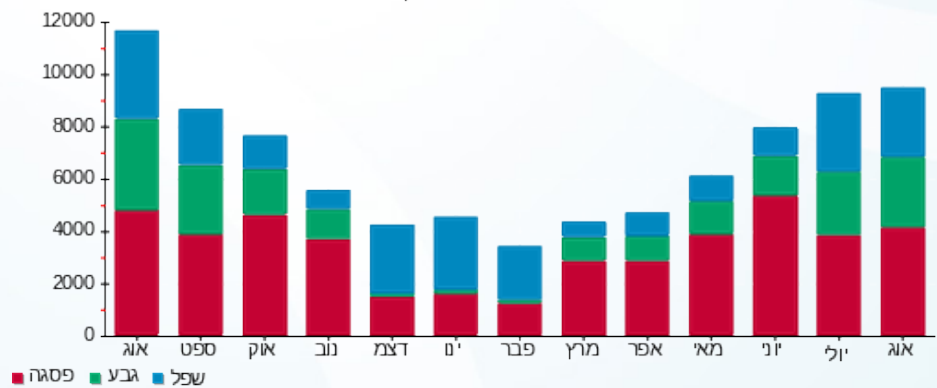

■ פסגה ■ גבע ■ שפל





01/09/22 תאריך הפקדה:  
 31/08/22 תאריך קריאה נוכחית:  
 01/08/22 תאריך קריאה קודמת:

שם דייר: סקצרט  
 שם אתר: בילו סנטר

לקוח/ה נכבד/ה, אנו מתכבדים להגיש את חישוב צריכת החשמל לתקופה 01/08/22 - 31/08/22:

סקצרט - 7 - 00009024 (3x80)

| סוג תעריף                | סוג צריכה | קריאה קודמת | קריאה נוכחית | סה"כ צריכה בקוט"ש | מחיר לקוט"ש בא"ג | סה"כ לתשלום |
|--------------------------|-----------|-------------|--------------|-------------------|------------------|-------------|
| פרטי חשבון עבור תאריכים: |           |             |              |                   |                  |             |
| 777                      | פסגה      | 01/08/22    | 31/08/22     | 3,745.70          | 113.01           | 4,233.01 ₪  |
| 778                      | גבע       | 48,521.54   | 51,211.70    | 2,690.17          | 50.82            | 1,367.14 ₪  |
| 779                      | שפל       | 61,808.54   | 64,080.06    | 2,271.52          | 34.80            | 790.49 ₪    |

סה"כ לדייר:

| פסגה       | גבע        | שפל      | סה"כ       | שיא ביקוש |
|------------|------------|----------|------------|-----------|
| 3,745.70   | 2,690.17   | 2,271.52 | 8,707.39   | 34.41     |
| 4,233.01 ₪ | 1,367.14 ₪ | 790.49 ₪ | 6,390.65 ₪ |           |

סה"כ צריכה  
 סה"כ לתשלום

|            |                                   |              |
|------------|-----------------------------------|--------------|
| 214.45 ₪   | תשלום קבוע                        |              |
| 14.91 ₪    | תשלום עבור גודל חיבור בKVA (3x80) |              |
| 6,620.01 ₪ | סה"כ לתשלום                       | לא כולל מע"מ |

התפלגות חיוב בש"ח לפי תעו"ז

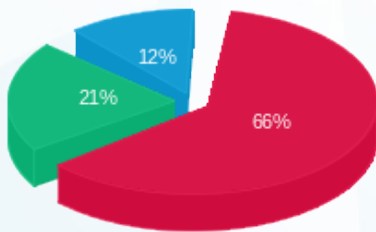

■ פסגה (4,233.01 ₪)  
 ■ גבע (1,367.14 ₪)  
 ■ שפל (790.49 ₪)

הסטוריית צריכה בקוט"ש

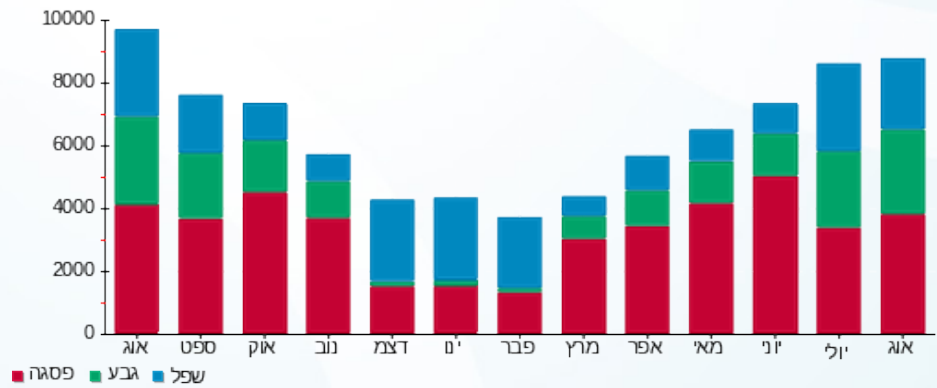

01/09/22 תאריך הפקדה:  
 31/08/22 תאריך קריאה נוכחית:  
 01/08/22 תאריך קריאה קודמת:

שם דייר: עדיקה  
 שם אתר: בילו סנטר

לקוח/ה נכבד/ה, אנו מתכבדים להגיש את חישוב צריכת החשמל לתקופה 01/08/22 - 31/08/22:

עדיקה - 5 - 00015958 (3x160)

| סוג תעריף                | סוג צריכה | קריאה קודמת | קריאה נוכחית | סה"כ צריכה בקוט"ש | מחיר לקוט"ש בא"ג | סה"כ לתשלום |
|--------------------------|-----------|-------------|--------------|-------------------|------------------|-------------|
| פרטי חשבון עבור תאריכים: |           |             |              |                   |                  |             |
| 777                      | פסגה      | 01/08/22    | 31/08/22     | 5,660.37          | 113.01           | 6,396.78 ₪  |
| 778                      | גבע       | 305,844.54  | 309,781.52   | 3,936.98          | 50.82            | 2,000.77 ₪  |
| 779                      | שפל       | 400,551.06  | 404,623.61   | 4,072.55          | 34.80            | 1,417.25 ₪  |

סה"כ לדייר:

| פסגה       | גבע        | שפל        | סה"כ       | שיא ביקוש |
|------------|------------|------------|------------|-----------|
| 5,660.37   | 3,936.98   | 4,072.55   | 13,669.90  | 56.61     |
| 6,396.78 ₪ | 2,000.77 ₪ | 1,417.25 ₪ | 9,814.80 ₪ |           |

סה"כ צריכה  
 סה"כ לתשלום

|              |                                    |
|--------------|------------------------------------|
| 214.45 ₪     | תשלום קבוע                         |
| 29.82 ₪      | תשלום עבור גודל חיבור בKVA (3x160) |
| 10,059.07 ₪  | סה"כ לתשלום                        |
| לא כולל מע"מ |                                    |

התפלגות חיוב בש"ח לפי תע"ז

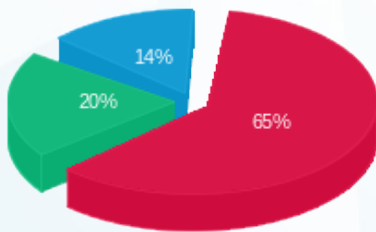

■ פסגה (6,396.78 ₪)  
 ■ גבע (2,000.77 ₪)  
 ■ שפל (1,417.25 ₪)

הסטוריית צריכה בקוט"ש

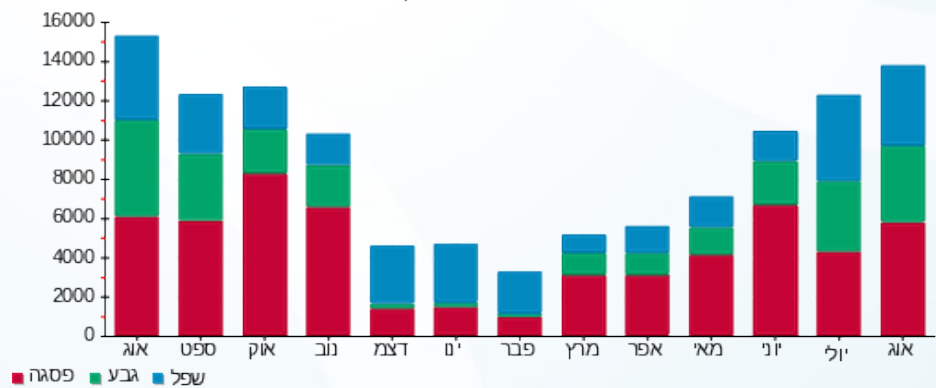



01/09/22 תאריך הפקה:  
 31/08/22 תאריך קריאה נוכחית:  
 01/08/22 תאריך קריאה קודמת:

שם דייר: עולם הממתקים  
 שם אתר: בילו סנטר

לקוח/ה נכבד/ה, אנו מתכבדים להגיש את חישוב צריכת החשמל לתקופה 01/08/22 - 31/08/22:

עולם הממתקים - 4 - 18170713(1x43)

| סה"כ לתשלום | מחיר לקוט"ש בא"ג | סה"כ צריכה בקוט"ש | קריאה נוכחית | קריאה קודמת | סוג צריכה | סוג תעריף                |
|-------------|------------------|-------------------|--------------|-------------|-----------|--------------------------|
|             |                  |                   | 31/08/22     | 01/08/22    |           | פרטי חשבון עבור תאריכים: |
| 0.00 ₪      | 113.01           | 0.00              | 802.20       | 802.20      | פסגה      | 777                      |
| 0.00 ₪      | 50.82            | 0.00              | 285.95       | 285.95      | גבע       | 778                      |
| 0.00 ₪      | 34.80            | 0.00              | 374.60       | 374.60      | שפל       | 779                      |

סה"כ לדייר:

| שיא ביקוש | סה"כ   | שפל    | גבע    | פסגה   |
|-----------|--------|--------|--------|--------|
| 0.0005    | 0.00   | 0.00   | 0.00   | 0.00   |
|           | 0.00 ₪ | 0.00 ₪ | 0.00 ₪ | 0.00 ₪ |

סה"כ צריכה  
 סה"כ לתשלום

|          |   |                     |
|----------|---|---------------------|
| 214.45 ₪ | <b>תשלום קבוע</b>                       |                     |
| 2.67 ₪   | <b>תשלום עבור גודל חיבור KVA (1x43)</b> |                     |
| 217.12 ₪ | <b>סה"כ לתשלום</b>                      | <b>לא כולל מע"מ</b> |





01/09/22

תאריך הפקדה:

שם דייר: עמדת טעינה רכבים

31/08/22

תאריך קריאה נוכחית:

שם אתר: בילו סנטר

01/08/22

תאריך קריאה קודמת:

לקוח/ה נכבד/ה, אנו מתכבדים להגיש את חישוב צריכת החשמל לתקופה 01/08/22 - 31/08/22:

עמדת טעינה רכבים - 4 - 16045557(3x250)

| סוג תעריף                | סוג צריכה | קריאה קודמת | קריאה נוכחית | סה"כ צריכה בקוט"ש | מחיר לקוט"ש בא"ג | סה"כ לתשלום |
|--------------------------|-----------|-------------|--------------|-------------------|------------------|-------------|
| פרטי חשבון עבור תאריכים: |           |             |              |                   |                  |             |
| 777                      | פסגה      | 01/08/22    | 31/08/22     | 2,639.25          | 113.01           | 2,982.62 ₪  |
| 778                      | גבע       | 3,847.75    | 6,314.50     | 2,466.75          | 50.82            | 1,253.60 ₪  |
| 779                      | שפל       | 3,553.75    | 5,527.50     | 1,973.75          | 34.80            | 686.87 ₪    |

סה"כ לדייר:

| פסגה       | גבע        | שפל      | סה"כ       | שיא ביקוש |
|------------|------------|----------|------------|-----------|
| 2,639.25   | 2,466.75   | 1,973.75 | 7,079.75   | 113.51    |
| 2,982.62 ₪ | 1,253.60 ₪ | 686.87 ₪ | 4,923.08 ₪ |           |

סה"כ צריכה

סה"כ לתשלום

|            |                                    |              |
|------------|------------------------------------|--------------|
| 214.45 ₪   | תשלום קבוע                         |              |
| 46.59 ₪    | תשלום עבור גודל חיבור בKVA (3x250) |              |
| 5,184.12 ₪ | סה"כ לתשלום                        | לא כולל מע"מ |

התפלגות חיוב בש"ח לפי תעו"ז

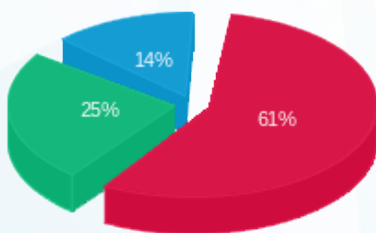

■ פסגה (2,982.62 ₪)  
■ גבע (1,253.60 ₪)  
■ שפל (686.87 ₪)

הסטוריית צריכה בקוט"ש

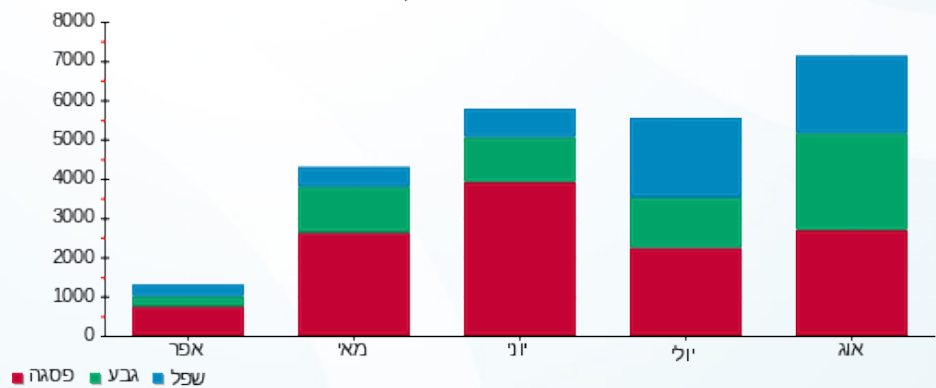



01/09/22 תאריך הפקדה:  
 31/08/22 תאריך קריאה נוכחית:  
 01/08/22 תאריך קריאה קודמת:

שם דייר: פולגת  
 שם אתר: בילו סנטר

לקוח/ה נכבד/ה, אנו מתכבדים להגיש את חישוב צריכת החשמל לתקופה 01/08/22 - 31/08/22:

פולגת - 2 - 18235008(3x205)

| סוג תעריף                | סוג צריכה | קריאה קודמת | קריאה נוכחית | סה"כ צריכה בקוט"ש | מחיר לקוט"ש בא"ג | סה"כ לתשלום |
|--------------------------|-----------|-------------|--------------|-------------------|------------------|-------------|
| פרטי חשבון עבור תאריכים: |           |             |              |                   |                  |             |
| 777                      | פסגה      | 01/08/22    | 31/08/22     | 11,784.50         | 113.01           | 13,317.66 ₪ |
| 778                      | גבע       | 52,239.50   | 60,100.25    | 7,860.75          | 50.82            | 3,994.83 ₪  |
| 779                      | שפל       | 74,221.50   | 81,896.75    | 7,675.25          | 34.80            | 2,670.99 ₪  |

סה"כ לדייר:

| פסגה        | גבע        | שפל        | סה"כ        | שיא ביקוש |
|-------------|------------|------------|-------------|-----------|
| 11,784.50   | 7,860.75   | 7,675.25   | 27,320.50   | 79.13     |
| 13,317.66 ₪ | 3,994.83 ₪ | 2,670.99 ₪ | 19,983.48 ₪ |           |

סה"כ צריכה  
 סה"כ לתשלום

|             |                                    |              |
|-------------|------------------------------------|--------------|
| 214.45 ₪    | תשלום קבוע                         |              |
| 38.20 ₪     | תשלום עבור גודל חיבור בKVA (3x205) |              |
| 20,236.14 ₪ | סה"כ לתשלום                        | לא כולל מע"מ |

התפלגות חיוב בש"ח לפי תעו"ז

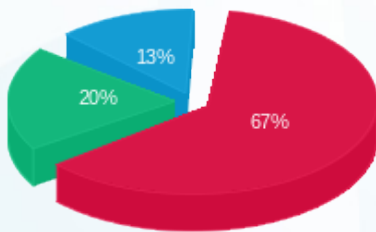

פסגה (13,317.66 ₪) 67%  
 גבע (3,994.83 ₪) 20%  
 שפל (2,670.99 ₪) 13%

הסטוריית צריכה בקוט"ש

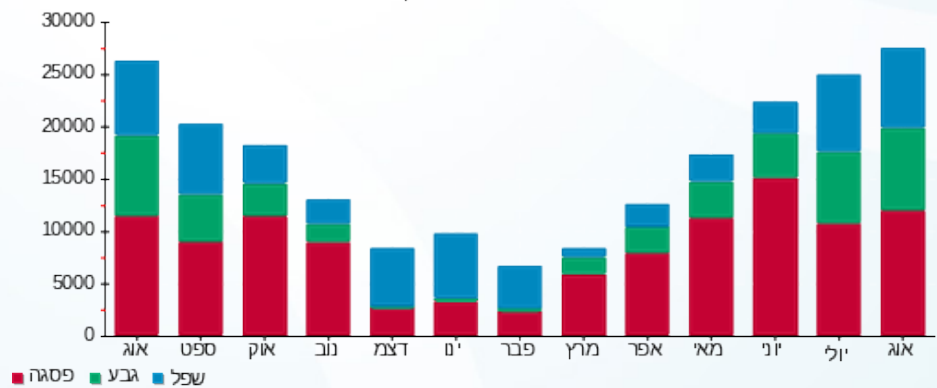



01/09/22

תאריך הפקדה:

שם דייר: פולו יחפים

31/08/22

תאריך קריאה נוכחית:

שם אתר: בילו סנטר

01/08/22

תאריך קריאה קודמת:

לקוח/ה נכבד/ה, אנו מתכבדים להגיש את חישוב צריכת החשמל לתקופה 01/08/22 - 31/08/22:

פולו יחפים - 8 - 00018334 (3x63)

| סה"כ לתשלום | מחיר לקוט"ש בא"ג | סה"כ צריכה בקוט"ש | קריאה נוכחית | קריאה קודמת | סוג צריכה | סוג תעריף                |
|-------------|------------------|-------------------|--------------|-------------|-----------|--------------------------|
|             |                  |                   | 31/08/22     | 01/08/22    |           | פרטי חשבון עבור תאריכים: |
| 2,476.84 ₪  | 113.01           | 2,191.70          | 399,597.84   | 397,406.15  | פסגה      | 777                      |
| 718.84 ₪    | 50.82            | 1,414.49          | 244,929.35   | 243,514.86  | גבע       | 778                      |
| 469.59 ₪    | 34.80            | 1,349.39          | 148,069.65   | 146,720.26  | שפל       | 779                      |

סה"כ לדייר:

| שיא ביקוש | סה"כ       | שפל      | גבע      | פסגה       |
|-----------|------------|----------|----------|------------|
| 15.21     | 4,955.57   | 1,349.39 | 1,414.49 | 2,191.70   |
|           | 3,665.27 ₪ | 469.59 ₪ | 718.84 ₪ | 2,476.84 ₪ |

סה"כ צריכה

סה"כ לתשלום

|            |  |                     |
|------------|--|---------------------|
| 214.45 ₪   | <b>תשלום קבוע</b>                        |                     |
| 11.74 ₪    | <b>תשלום עבור גודל חיבור בKVA (3x63)</b> |                     |
| 3,891.46 ₪ | <b>סה"כ לתשלום</b>                       | <b>לא כולל מע"מ</b> |

התפלגות חיוב בש"ח לפי תעו"ז

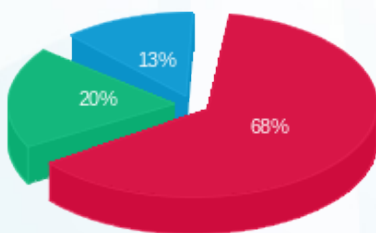

■ פסגה (2,476.84 ₪)  
■ גבע (718.84 ₪)  
■ שפל (469.59 ₪)

הסטוריית צריכה בקוט"ש

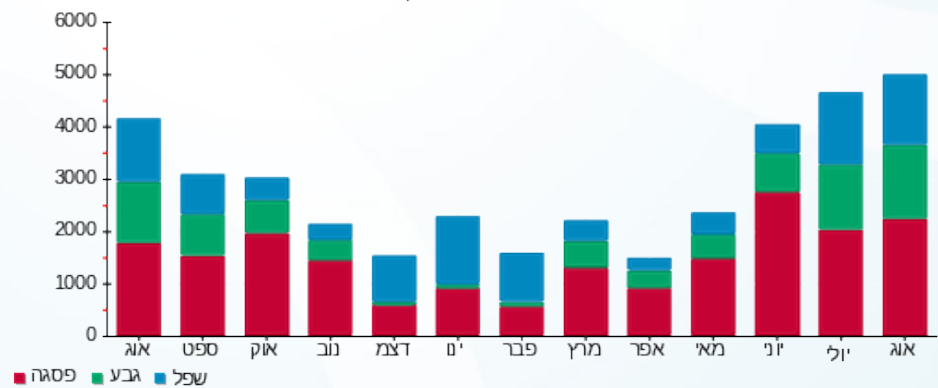



01/09/22 תאריך הפקה:  
 31/08/22 תאריך קריאה נוכחית:  
 01/08/22 תאריך קריאה קודמת:

שם דייר: פיסט רייסינג שופ  
 שם אתר: בילו סנטר

לקוח/ה נכבד/ה, אנו מתכבדים להגיש את חישוב צריכת החשמל לתקופה 01/08/22 - 31/08/22:

פיסט רייסינג שופ - 1 - (3x63)70043024

| סוג תעריף                | סוג צריכה | קריאה קודמת | קריאה נוכחית | סה"כ צריכה בקוט"ש | מחיר לקוט"ש בא"ג | סה"כ לתשלום |
|--------------------------|-----------|-------------|--------------|-------------------|------------------|-------------|
| פרטי חשבון עבור תאריכים: |           |             |              |                   |                  |             |
| 777                      | פסגה      | 01/08/22    | 31/08/22     | 973.81            | 113.01           | 1,100.50 ₪  |
| 778                      | גבע       | 18,975.12   | 19,557.90    | 582.78            | 50.82            | 296.17 ₪    |
| 779                      | שפל       | 27,784.68   | 28,448.63    | 663.95            | 34.80            | 231.05 ₪    |

סה"כ לדייר:

| פסגה       | גבע      | שפל      | סה"כ       | שיא ביקוש |
|------------|----------|----------|------------|-----------|
| 973.81     | 582.78   | 663.95   | 2,220.53   | 5.90      |
| 1,100.50 ₪ | 296.17 ₪ | 231.05 ₪ | 1,627.72 ₪ |           |

סה"כ צריכה  
 סה"כ לתשלום

|            |  |                     |
|------------|--|---------------------|
| 214.45 ₪   | <b>תשלום קבוע</b>                        |                     |
| 11.74 ₪    | <b>תשלום עבור גודל חיבור בKVA (3x63)</b> |                     |
| 1,853.91 ₪ | <b>סה"כ לתשלום</b>                       | <b>לא כולל מע"מ</b> |

התפלגות חיוב בש"ח לפי תעו"ז

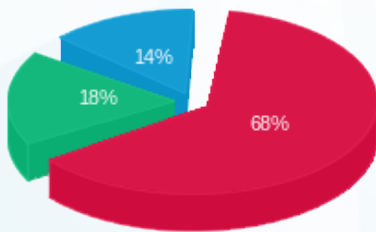

פסגה (1,100.50 ₪) 68%  
 גבע (296.17 ₪) 18%  
 שפל (231.05 ₪) 14%

הסטוריית צריכה בקוט"ש

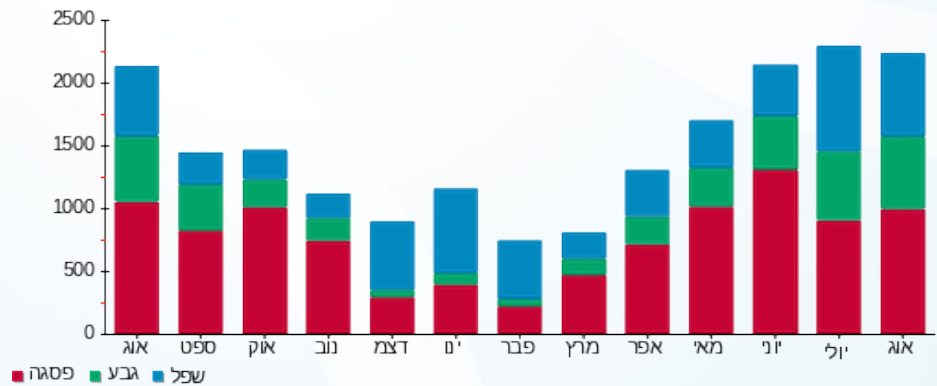

01/09/22 תאריך הפקה:  
 31/08/22 תאריך קריאה נוכחית:  
 01/08/22 תאריך קריאה קודמת:

שם דייר: צומת ספרים  
 שם אתר: בילו סנטר

**לקוח/ה נכבד/ה, אנו מתכבדים להגיש את חישוב צריכת החשמל לתקופה 01/08/22 - 31/08/22:**

**צומת ספרים - 4 - 19093097 (3x160)**

| סוג תעריף                | סוג צריכה | קריאה קודמת | קריאה נוכחית | סה"כ צריכה בקוט"ש | מחיר לקוט"ש בא"ג | סה"כ לתשלום |
|--------------------------|-----------|-------------|--------------|-------------------|------------------|-------------|
| פרטי חשבון עבור תאריכים: |           |             |              |                   |                  |             |
| 777                      | פסגה      | 01/08/22    | 31/08/22     | 3,523.60          | 113.01           | 3,982.02 ₪  |
| 778                      | גבע       | 26,145.80   | 28,729.80    | 2,584.00          | 50.82            | 1,313.19 ₪  |
| 779                      | שפל       | 38,871.20   | 41,271.00    | 2,399.80          | 34.80            | 835.13 ₪    |

סה"כ לדיר:

| פסגה       | גבע        | שפל      | סה"כ       | שיא ביקוש |
|------------|------------|----------|------------|-----------|
| 3,523.60   | 2,584.00   | 2,399.80 | 8,507.40   | 29.35     |
| ₪ 3,982.02 | ₪ 1,313.19 | ₪ 835.13 | ₪ 6,130.34 |           |

סה"כ צריכה  
 סה"כ לתשלום

|            |   |                     |
|------------|---|---------------------|
| 214.45 ₪   | <b>תשלום קבוע</b>                         |                     |
| 29.82 ₪    | <b>תשלום עבור גודל חיבור בKVA (3x160)</b> |                     |
| 6,374.61 ₪ | <b>סה"כ לתשלום</b>                        | <b>לא כולל מע"מ</b> |

התפלגות חיוב בש"ח לפי תעו"ז

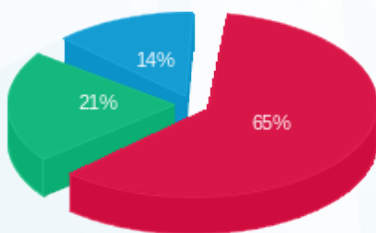

■ פסגה (₪ 3,982.02)  
 ■ גבע (₪ 1,313.19)  
 ■ שפל (₪ 835.13)

הסטוריית צריכה בקוט"ש

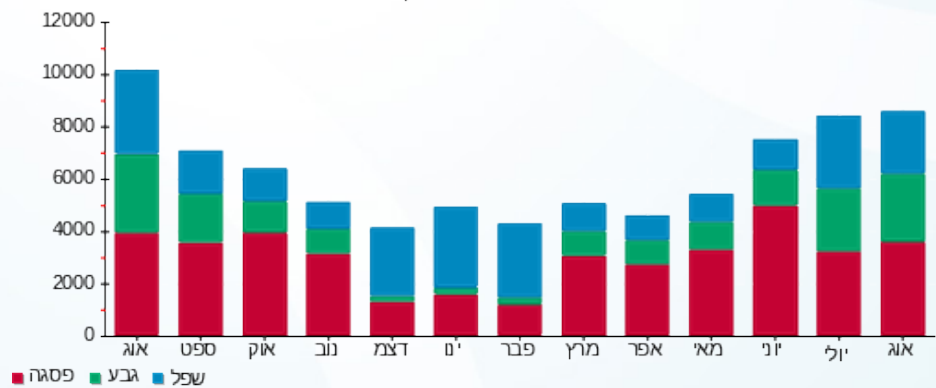

01/09/22 תאריך הפקה:  
 31/08/22 תאריך קריאה נוכחית:  
 01/08/22 תאריך קריאה קודמת:

שם דייר: ציבורי - דרגנועים  
 שם אתר: בילו סנטר

לקוח/ה נכבד/ה, אנו מתכבדים להגיש את חישוב צריכת החשמל לתקופה 01/08/22 - 31/08/22:

דרגנועים - 1 - 81004333 (3x63)

| סוג תעריף                | סוג צריכה | קריאה קודמת | קריאה נוכחית | סה"כ צריכה בקוט"ש | מחיר לקוט"ש בא"ג | סה"כ לתשלום |
|--------------------------|-----------|-------------|--------------|-------------------|------------------|-------------|
| פרטי חשבון עבור תאריכים: |           |             |              |                   |                  |             |
| 777                      | פסגה      | 01/08/22    | 31/08/22     | 474.60            | 113.01           | 536.35 ₪    |
| 778                      | גבע       | 44,687.50   | 45,063.30    | 375.80            | 50.82            | 190.98 ₪    |
| 779                      | שפל       | 109,874.30  | 110,536.50   | 662.20            | 34.80            | 230.45 ₪    |

סה"כ לדייר:

| פסגה     | גבע      | שפל      | סה"כ     | שיא ביקוש |
|----------|----------|----------|----------|-----------|
| 474.60   | 375.80   | 662.20   | 1,512.60 | 3.40      |
| ₪ 536.35 | ₪ 190.98 | ₪ 230.45 | ₪ 957.77 |           |

סה"כ צריכה  
 סה"כ לתשלום

|            |  |                     |
|------------|--|---------------------|
| 214.45 ₪   | <b>תשלום קבוע</b>                        |                     |
| 11.74 ₪    | <b>תשלום עבור גודל חיבור בKVA (3x63)</b> |                     |
| 1,183.96 ₪ | <b>סה"כ לתשלום</b>                       | <b>לא כולל מע"מ</b> |

התפלגות חיוב בש"ח לפי תע"ז

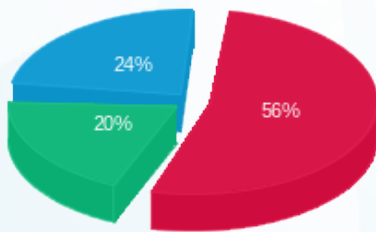

■ פסגה (₪ 536.35)  
 ■ גבע (₪ 190.98)  
 ■ שפל (₪ 230.45)

הסטוריית צריכה בקוט"ש

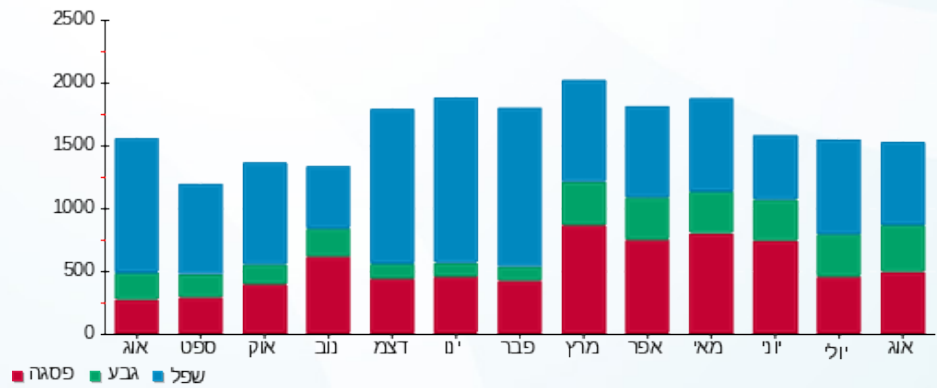



01/09/22

תאריך הפקדה:

שם דייר: ציבורי - מזגן חדר אנרגיה 2-81005262

31/08/22

תאריך קריאה נוכחית:

שם אתר: בילו סנטר

01/08/22

תאריך קריאה קודמת:

לקוח/ה נכבד/ה, אנו מתכבדים להגיש את חישוב צריכת החשמל לתקופה 01/08/22 - 31/08/22:

מזגן חדר אנרגיה - 2 - 81005262(3x40)

| סוג תעריף                | סוג צריכה | קריאה קודמת | קריאה נוכחית | סה"כ צריכה בקוט"ש | מחיר לקוט"ש בא"ג | סה"כ לתשלום |
|--------------------------|-----------|-------------|--------------|-------------------|------------------|-------------|
| פרטי חשבון עבור תאריכים: |           |             |              |                   |                  |             |
| 777                      | פסגה      | 01/08/22    | 31/08/22     | 472.50            | 113.01           | 533.97 ₪    |
| 778                      | גבע       | 33,497.40   | 33,809.00    | 311.60            | 50.82            | 158.36 ₪    |
| 779                      | שפל       | 42,290.10   | 42,660.40    | 370.30            | 34.80            | 128.86 ₪    |

סה"כ לדייר:

| פסגה     | גבע      | שפל      | סה"כ     | שיא ביקוש |
|----------|----------|----------|----------|-----------|
| 472.50   | 311.60   | 370.30   | 1,154.40 | 4.10      |
| ₪ 533.97 | ₪ 158.36 | ₪ 128.86 | ₪ 821.19 |           |

סה"כ צריכה

סה"כ לתשלום

|            |                                   |              |
|------------|-----------------------------------|--------------|
| 214.45 ₪   | תשלום קבוע                        |              |
| 7.45 ₪     | תשלום עבור גודל חיבור בKVA (3x40) |              |
| 1,043.10 ₪ | סה"כ לתשלום                       | לא כולל מע"מ |

התפלגות חיוב בש"ח לפי תעו"ז

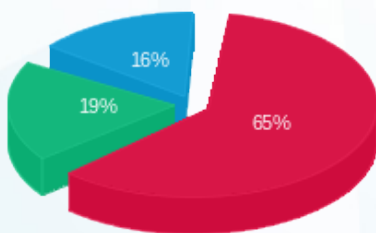

פסגה (₪ 533.97) 65%  
גבע (₪ 158.36) 19%  
שפל (₪ 128.86) 16%

הסטוריית צריכה בקוט"ש

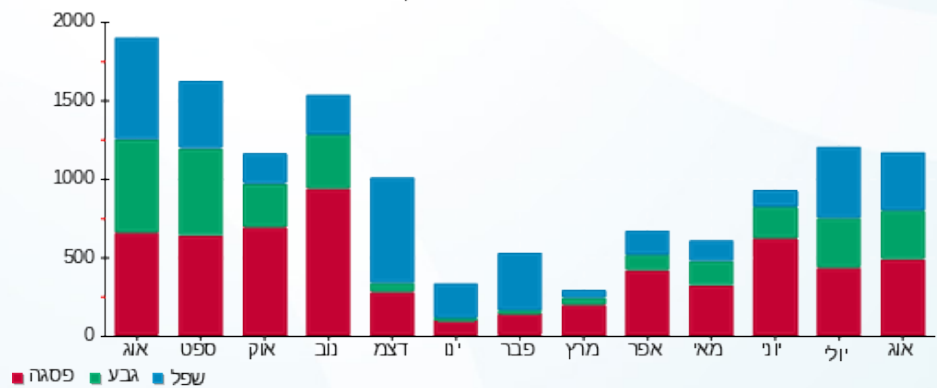



01/09/22

תאריך הפקה:

שם דייר: ציבורי - מזגן חדר אנרגיה 3-81005262

31/08/22

תאריך קריאה נוכחית:

שם אתר: בילו סנטר

01/08/22

תאריך קריאה קודמת:

לקוח/ה נכבד/ה, אנו מתכבדים להגיש את חישוב צריכת החשמל לתקופה 01/08/22 - 31/08/22:

מזגן חדר אנרגיה - 3 - 81005262(3x40)

| סוג תעריף                | סוג צריכה | קריאה קודמת | קריאה נוכחית | סה"כ צריכה בקוט"ש | מחיר לקוט"ש בא"ג | סה"כ לתשלום |
|--------------------------|-----------|-------------|--------------|-------------------|------------------|-------------|
| פרטי חשבון עבור תאריכים: |           |             |              |                   |                  |             |
| 777                      | פסגה      | 01/08/22    | 31/08/22     | 641.80            | 113.01           | 725.30 ₪    |
| 778                      | גבע       | 21,948.30   | 22,537.20    | 588.90            | 50.82            | 299.28 ₪    |
| 779                      | שפל       | 30,342.40   | 30,979.60    | 637.20            | 34.80            | 221.75 ₪    |

סה"כ לדייר:

| פסגה     | גבע      | שפל      | סה"כ       | שיא ביקוש |
|----------|----------|----------|------------|-----------|
| 641.80   | 588.90   | 637.20   | 1,867.90   | 4.00      |
| 725.30 ₪ | 299.28 ₪ | 221.75 ₪ | 1,246.32 ₪ |           |

סה"כ צריכה

סה"כ לתשלום

|            |                                   |              |
|------------|-----------------------------------|--------------|
| 214.45 ₪   | תשלום קבוע                        |              |
| 7.45 ₪     | תשלום עבור גודל חיבור בKVA (3x40) |              |
| 1,468.23 ₪ | סה"כ לתשלום                       | לא כולל מע"מ |

התפלגות חיוב בש"ח לפי תעו"ז

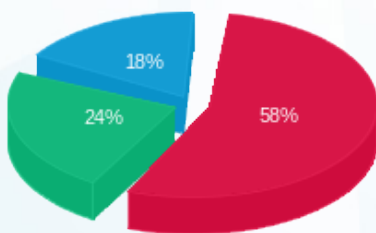

- פסגה (725.30 ₪) - 58%
- גבע (299.28 ₪) - 24%
- שפל (221.75 ₪) - 18%

הסטוריית צריכה בקוט"ש

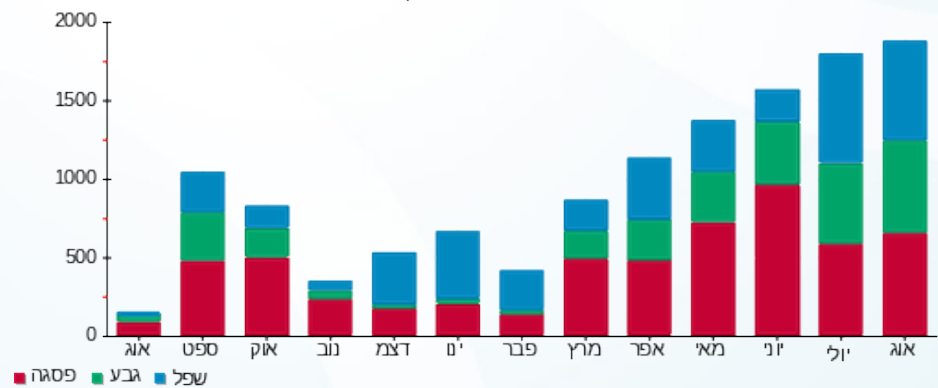

01/09/22 תאריך הפקה:  
 31/08/22 תאריך קריאה נוכחית:  
 01/08/22 תאריך קריאה קודמת:

שם דייר: ציבורי - מזגן חדר אנרגיה 4-81005262  
 שם אתר: בילו סנטר

**לקוח/ה נכבד/ה, אנו מתכבדים להגיש את חישוב צריכת החשמל לתקופה 01/08/22 - 31/08/22:**

**מזגן חדר אנרגיה - 4 - 81005262(3x40)**

| סוג תעריף                | סוג צריכה | קריאה קודמת | קריאה נוכחית | סה"כ צריכה בקוט"ש | מחיר לקוט"ש בא"ג | סה"כ לתשלום |
|--------------------------|-----------|-------------|--------------|-------------------|------------------|-------------|
| פרטי חשבון עבור תאריכים: |           |             |              |                   |                  |             |
| 777                      | פסגה      | 01/08/22    | 31/08/22     | 0.00              | 113.01           | 0.00 ₪      |
| 778                      | גבע       | 45,850.40   | 45,850.40    | 0.00              | 50.82            | 0.00 ₪      |
| 779                      | שפל       | 62,705.50   | 62,705.50    | 0.00              | 34.80            | 0.00 ₪      |

**סה"כ לדייר:**

| פסגה   | גבע    | שפל    | סה"כ   | שיא ביקוש |
|--------|--------|--------|--------|-----------|
| 0.00   | 0.00   | 0.00   | 0.00   |           |
| 0.00 ₪ | 0.00 ₪ | 0.00 ₪ | 0.00 ₪ |           |

סה"כ צריכה  
 סה"כ לתשלום

|          |  |                     |
|----------|--|---------------------|
| 214.45 ₪ | <b>תשלום קבוע</b>                        |                     |
| 7.45 ₪   | <b>תשלום עבור גודל חיבור בKVA (3x40)</b> |                     |
| 221.90 ₪ | <b>סה"כ לתשלום</b>                       | <b>לא כולל מע"מ</b> |

התפלגות חיוב בש"ח לפי תע"ז

פסגה (0.00 ₪)  
 גבע (0.00 ₪)  
 שפל (0.00 ₪)

הסטוריית צריכה בקוט"ש

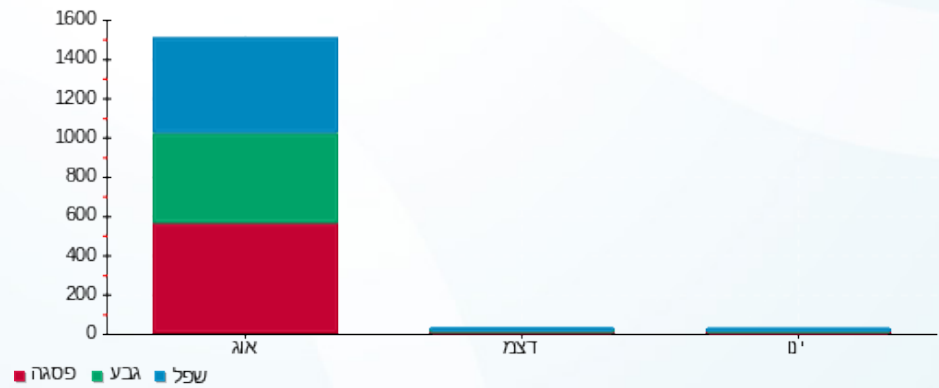



01/09/22 תאריך הפקה:  
 31/08/22 תאריך קריאה נוכחית:  
 01/08/22 תאריך קריאה קודמת:

שם דייר: ציבורי - קומת גג  
 שם אתר: בילו סנטר

לקוח/ה נכבד/ה, אנו מתכבדים להגיש את חישוב צריכת החשמל לתקופה 01/08/22 - 31/08/22:

קומת גג - 5 - 81004333 (3x160)

| סוג תעריף                | סוג צריכה | קריאה קודמת | קריאה נוכחית | סה"כ צריכה בקוט"ש | מחיר לקוט"ש בא"ג | סה"כ לתשלום |
|--------------------------|-----------|-------------|--------------|-------------------|------------------|-------------|
| פרטי חשבון עבור תאריכים: |           |             |              |                   |                  |             |
| 777                      | פסגה      | 01/08/22    | 31/08/22     | 124.40            | 113.01           | 140.58 ₪    |
| 778                      | גבע       | 86,168.20   | 86,524.40    | 356.20            | 50.82            | 181.02 ₪    |
| 779                      | שפל       | 166,739.60  | 167,802.80   | 1,063.20          | 34.80            | 369.99 ₪    |

סה"כ לדייר:

| פסגה     | גבע      | שפל      | סה"כ     | שיא ביקוש |
|----------|----------|----------|----------|-----------|
| 124.40   | 356.20   | 1,063.20 | 1,543.80 | 8.40      |
| 140.58 ₪ | 181.02 ₪ | 369.99 ₪ | 691.60 ₪ |           |

סה"כ צריכה  
 סה"כ לתשלום

|          |                                    |              |
|----------|------------------------------------|--------------|
| 214.45 ₪ | תשלום קבוע                         |              |
| 29.82 ₪  | תשלום עבור גודל חיבור בKVA (3x160) |              |
| 935.87 ₪ | סה"כ לתשלום                        | לא כולל מע"מ |

התפלגות חיוב בש"ח לפי תע"ז

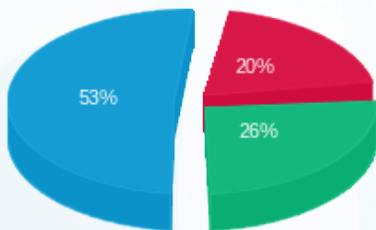

■ פסגה (140.58 ₪)  
 ■ גבע (181.02 ₪)  
 ■ שפל (369.99 ₪)

הסטוריית צריכה בקוט"ש

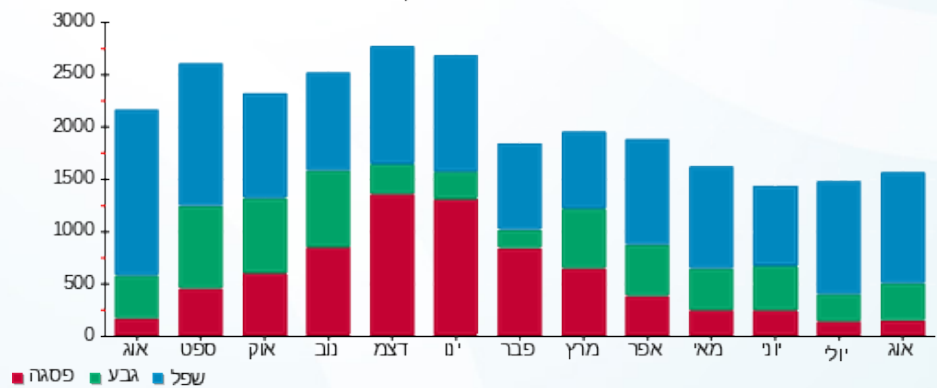

01/09/22 תאריך הפקה:  
 31/08/22 תאריך קריאה נוכחית:  
 01/08/22 תאריך קריאה קודמת:

שם דייר: צילום הלד  
 שם אתר: בילו סנטר

לקוח/ה נכבד/ה, אנו מתכבדים להגיש את חישוב צריכת החשמל לתקופה 01/08/22 - 31/08/22:

צילום הלד - 1 - 15140002 (3x80)

| סוג תעריף                | סוג צריכה | קריאה קודמת | קריאה נוכחית | סה"כ צריכה בקוט"ש | מחיר לקוט"ש בא"ג | סה"כ לתשלום |
|--------------------------|-----------|-------------|--------------|-------------------|------------------|-------------|
| פרטי חשבון עבור תאריכים: |           |             |              |                   |                  |             |
| 777                      | פסגה      | 01/08/22    | 31/08/22     | 1,751.70          | 113.01           | 1,979.60 ₪  |
| 778                      | גבע       | 40,167.00   | 41,399.80    | 1,232.80          | 50.82            | 626.51 ₪    |
| 779                      | שפל       | 61,779.25   | 62,582.45    | 803.20            | 34.80            | 279.51 ₪    |

סה"כ לדייר:

| פסגה       | גבע      | שפל      | סה"כ       | שיא ביקוש |
|------------|----------|----------|------------|-----------|
| 1,751.70   | 1,232.80 | 803.20   | 3,787.70   |           |
| 1,979.60 ₪ | 626.51 ₪ | 279.51 ₪ | 2,885.62 ₪ |           |

סה"כ צריכה  
 סה"כ לתשלום

|            |                                   |              |
|------------|-----------------------------------|--------------|
| 214.45 ₪   | תשלום קבוע                        |              |
| 14.91 ₪    | תשלום עבור גודל חיבור בKVA (3x80) |              |
| 3,114.98 ₪ | סה"כ לתשלום                       | לא כולל מע"מ |

התפלגות חיוב בש"ח לפי תעו"ז

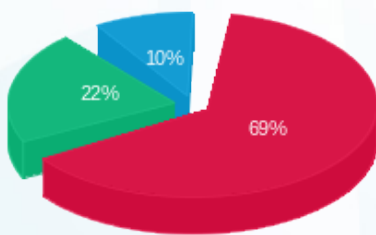

■ פסגה (1,979.60 ₪)  
 ■ גבע (626.51 ₪)  
 ■ שפל (279.51 ₪)

הסטוריית צריכה בקוט"ש

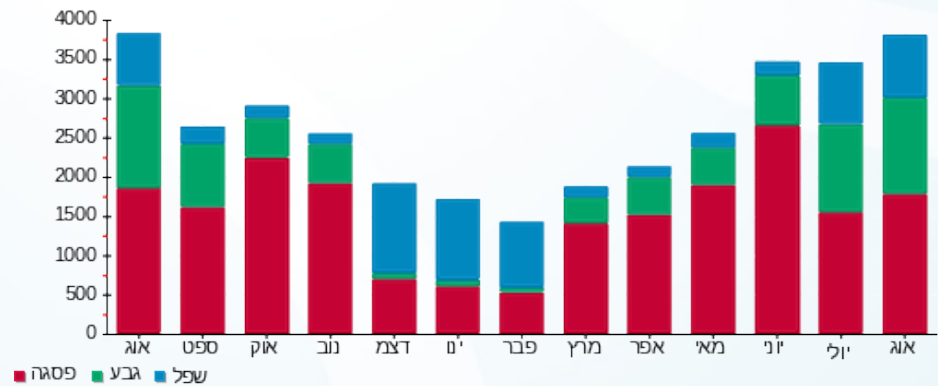



01/09/22 תאריך הפקה:  
 31/08/22 תאריך קריאה נוכחית:  
 01/08/22 תאריך קריאה קודמת:

שם דייר: קארטסט  
 שם אתר: בילו סנטר

לקוח/ה נכבד/ה, אנו מתכבדים להגיש את חישוב צריכת החשמל לתקופה 01/08/22 - 31/08/22:

קארטסט - 2 - 00023669(3x63)

| סוג תעריף                | סוג צריכה | קריאה קודמת | קריאה נוכחית | סה"כ צריכה בקוט"ש | מחיר לקוט"ש בא"ג | סה"כ לתשלום |
|--------------------------|-----------|-------------|--------------|-------------------|------------------|-------------|
| פרטי חשבון עבור תאריכים: |           |             |              |                   |                  |             |
| 777                      | פסגה      | 01/08/22    | 31/08/22     | 1,325.77          | 113.01           | 1,498.25 ₪  |
| 778                      | גבע       | 72,148.42   | 73,092.94    | 944.52            | 50.82            | 480.01 ₪    |
| 779                      | שפל       | 60,951.50   | 61,736.43    | 784.93            | 34.80            | 273.16 ₪    |

סה"כ לדייר:

| פסגה       | גבע      | שפל      | סה"כ       | שיא ביקוש |
|------------|----------|----------|------------|-----------|
| 1,325.77   | 944.52   | 784.93   | 3,055.22   | 9.41      |
| 1,498.25 ₪ | 480.01 ₪ | 273.16 ₪ | 2,251.41 ₪ |           |

סה"כ צריכה  
 סה"כ לתשלום

|            |  |                     |
|------------|--|---------------------|
| 214.45 ₪   | <b>תשלום קבוע</b>                        |                     |
| 11.74 ₪    | <b>תשלום עבור גודל חיבור בKVA (3x63)</b> |                     |
| 2,477.60 ₪ | <b>סה"כ לתשלום</b>                       | <b>לא כולל מע"מ</b> |

התפלגות חיוב בש"ח לפי תע"ז

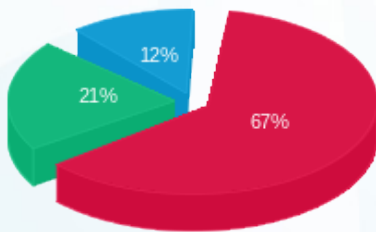

■ פסגה (1,498.25 ₪)  
 ■ גבע (480.01 ₪)  
 ■ שפל (273.16 ₪)

הסטוריית צריכה בקוט"ש

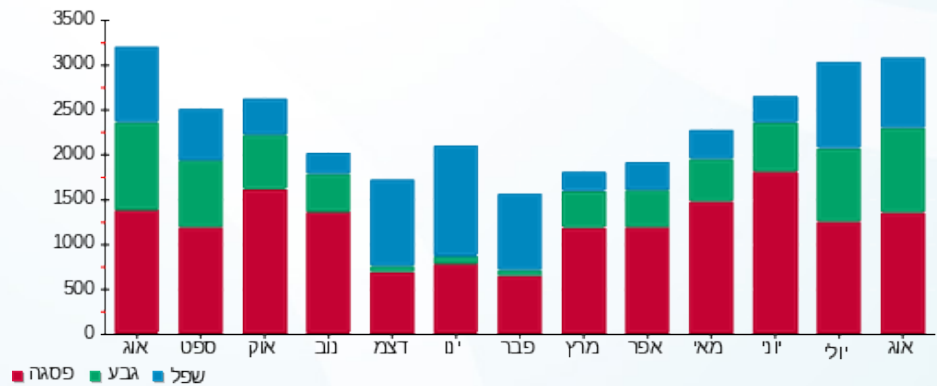



01/09/22

תאריך הפקה:

שם דייר: קולומביה  
שם אתר: בילו סנטר

31/08/22

תאריך קריאה נוכחית:

01/08/22

תאריך קריאה קודמת:

לקוח/ה נכבד/ה, אנו מתכבדים להגיש את חישוב צריכת החשמל לתקופה 01/08/22 - 31/08/22:

קולומביה - 1 - (3x250)00009024

| סוג תעריף | סוג צריכה | קריאה קודמת  | קריאה נוכחית | סה"כ צריכה בקוט"ש | מחיר לקוט"ש בא"ג         | סה"כ לתשלום |
|-----------|-----------|--------------|--------------|-------------------|--------------------------|-------------|
|           |           |              | 31/08/22     | 01/08/22          | פרטי חשבון עבור תאריכים: |             |
| 777       | פסגה      | 1,279,523.03 | 1,290,898.43 | 11,375.40         | 113.01                   | 12,855.34 ₪ |
| 778       | גבע       | 534,048.96   | 541,608.06   | 7,559.10          | 50.82                    | 3,841.53 ₪  |
| 779       | שפל       | 584,430.46   | 590,836.21   | 6,405.75          | 34.80                    | 2,229.20 ₪  |

קולומביה - 8 - (3x100)00009024

| סוג תעריף | סוג צריכה | קריאה קודמת | קריאה נוכחית | סה"כ צריכה בקוט"ש | מחיר לקוט"ש בא"ג         | סה"כ לתשלום |
|-----------|-----------|-------------|--------------|-------------------|--------------------------|-------------|
|           |           |             | 31/08/22     | 01/08/22          | פרטי חשבון עבור תאריכים: |             |
| 777       | פסגה      | 201,359.90  | 201,805.37   | 445.47            | 113.01                   | 503.43 ₪    |
| 778       | גבע       | 101,255.70  | 101,562.32   | 306.62            | 50.82                    | 155.83 ₪    |
| 779       | שפל       | 97,953.23   | 98,228.45    | 275.22            | 34.80                    | 95.78 ₪     |

סה"כ לדיר:

| פסגה        | גבע        | שפל        | סה"כ        | שיא ביקוש |
|-------------|------------|------------|-------------|-----------|
| 11,820.87   | 7,865.72   | 6,680.98   | 26,367.57   | 109.74    |
| 13,358.77 ₪ | 3,997.36 ₪ | 2,324.98 ₪ | 19,681.11 ₪ |           |

סה"כ צריכה  
סה"כ לתשלום

|             |                                     |              |
|-------------|-------------------------------------|--------------|
| 214.45 ₪    | תשלום קבוע                          |              |
| 65.22 ₪     | תשלום עבור גודל חיבור ב KVA (3x350) |              |
| 19,960.78 ₪ | סה"כ לתשלום                         | לא כולל מע"מ |

התפלגות חיוב בש"ח לפי תע"ז

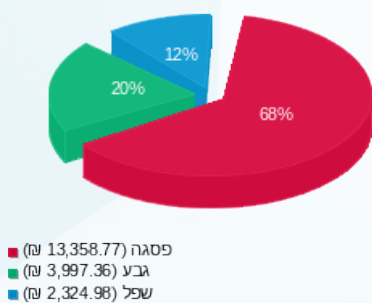

הסטוריית צריכה בקוט"ש

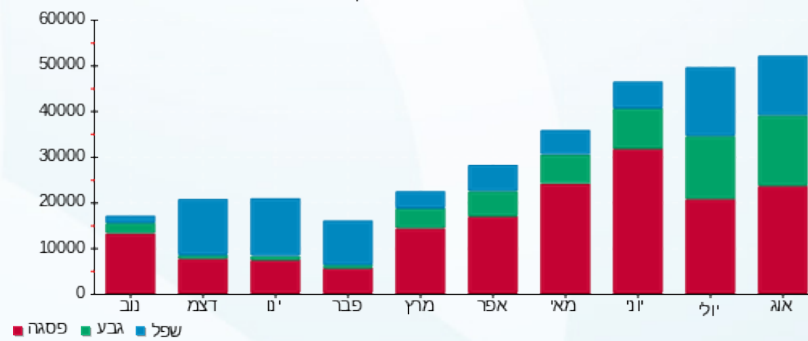



01/09/22 תאריך הפקה:  
 31/08/22 תאריך קריאה נוכחית:  
 01/08/22 תאריך קריאה קודמת:

שם דייר: קיווי החדשה  
 שם אתר: בילו סנטר

לקוח/ה נכבד/ה, אנו מתכבדים להגיש את חישוב צריכת החשמל לתקופה 01/08/22 - 31/08/22:

קיווי החדשה - 4 - (3x63)81004327

| סה"כ לתשלום | מחיר לקוט"ש בא"ג | סה"כ צריכה בקוט"ש | קריאה נוכחית | קריאה קודמת | סוג צריכה | סוג תעריף                |
|-------------|------------------|-------------------|--------------|-------------|-----------|--------------------------|
|             |                  |                   | 31/08/22     | 01/08/22    |           | פרטי חשבון עבור תאריכים: |
| 1,771.41 ₪  | 113.01           | 1,567.48          | 379,867.63   | 378,300.14  | פסגה      | 777                      |
| 521.90 ₪    | 50.82            | 1,026.97          | 179,833.34   | 178,806.38  | גבע       | 778                      |
| 143.88 ₪    | 34.80            | 413.44            | 209,647.97   | 209,234.53  | שפל       | 779                      |

סה"כ לדייר:

| שיא ביקוש | סה"כ       | שפל      | גבע      | פסגה       |
|-----------|------------|----------|----------|------------|
| 17.60     | 3,007.89   | 413.44   | 1,026.97 | 1,567.48   |
|           | 2,437.19 ₪ | 143.88 ₪ | 521.90 ₪ | 1,771.41 ₪ |

סה"כ צריכה  
 סה"כ לתשלום

|            |  |                     |
|------------|--|---------------------|
| 214.45 ₪   | <b>תשלום קבוע</b>                        |                     |
| 11.74 ₪    | <b>תשלום עבור גודל חיבור בKVA (3x63)</b> |                     |
| 2,663.38 ₪ | <b>סה"כ לתשלום</b>                       | <b>לא כולל מע"מ</b> |

התפלגות חיוב בש"ח לפי תעו"ז

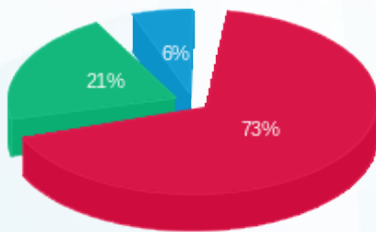

פסגה (1,771.41 ₪) - 73%  
 גבע (521.90 ₪) - 21%  
 שפל (143.88 ₪) - 6%

הסטוריית צריכה בקוט"ש

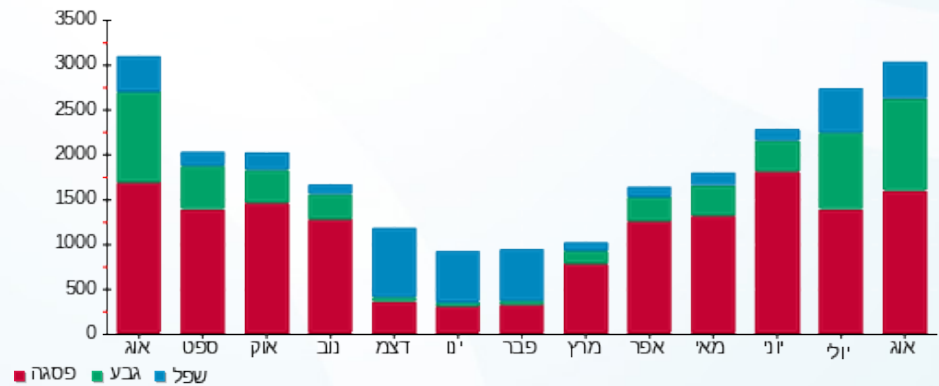

01/09/22 תאריך הפקה:  
 31/08/22 תאריך קריאה נוכחית:  
 01/08/22 תאריך קריאה קודמת:

שם דייר: קיוסק מאור  
 שם אתר: בילו סנטר

**לקוח/ה נכבד/ה, אנו מתכבדים להגיש את חישוב צריכת החשמל לתקופה 01/08/22 - 31/08/22:**

**קיוסק מאור - 1 - 15140003 (3x40)**

| סוג תעריף                | סוג צריכה | קריאה קודמת | קריאה נוכחית | סה"כ צריכה בקוט"ש | מחיר לקוט"ש בא"ג | סה"כ לתשלום |
|--------------------------|-----------|-------------|--------------|-------------------|------------------|-------------|
| פרטי חשבון עבור תאריכים: |           |             |              |                   |                  |             |
| 777                      | פסגה      | 01/08/22    | 31/08/22     | 1,018.80          | 113.01           | 1,151.35 ₪  |
| 778                      | גבע       | 30,702.03   | 31,594.13    | 892.10            | 50.82            | 453.37 ₪    |
| 779                      | שפל       | 50,502.98   | 51,998.88    | 1,495.90          | 34.80            | 520.57 ₪    |

**סה"כ לדייר:**

| פסגה       | גבע      | שפל      | סה"כ       | שיא ביקוש |
|------------|----------|----------|------------|-----------|
| 1,018.80   | 892.10   | 1,495.90 | 3,406.80   |           |
| 1,151.35 ₪ | 453.37 ₪ | 520.57 ₪ | 2,125.28 ₪ |           |

סה"כ צריכה  
 סה"כ לתשלום

|            |  |                     |
|------------|--|---------------------|
| 214.45 ₪   | <b>תשלום קבוע</b>                        |                     |
| 7.45 ₪     | <b>תשלום עבור גודל חיבור בKVA (3x40)</b> |                     |
| 2,347.19 ₪ | <b>סה"כ לתשלום</b>                       | <b>לא כולל מע"מ</b> |

התפלגות חיוב בש"ח לפי תעו"ז

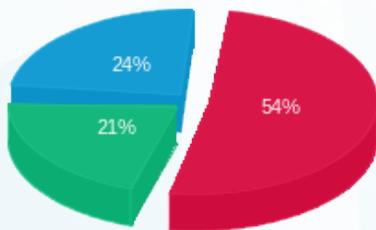

■ פסגה (1,151.35 ₪)  
 ■ גבע (453.37 ₪)  
 ■ שפל (520.57 ₪)

הסטוריית צריכה בקוט"ש

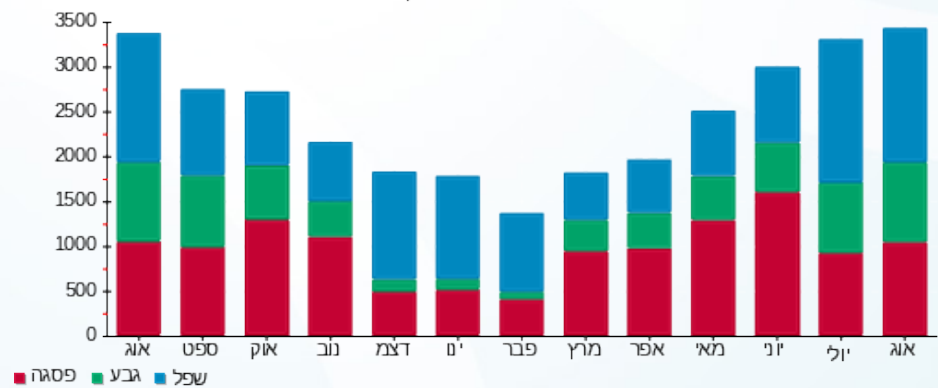



01/09/22 תאריך הפקה:  
 31/08/22 תאריך קריאה נוכחית:  
 01/08/22 תאריך קריאה קודמת:

שם דייר: קיוסק מנדי  
 שם אתר: בילו סנטר

לקוח/ה נכבד/ה, אנו מתכבדים להגיש את חישוב צריכת החשמל לתקופה 01/08/22 - 31/08/22:

קיוסק מנדי - 6 - 00018334 (3x40)

| סוג תעריף                | סוג צריכה | קריאה קודמת | קריאה נוכחית | סה"כ צריכה בקוט"ש | מחיר לקוט"ש בא"ג | סה"כ לתשלום |
|--------------------------|-----------|-------------|--------------|-------------------|------------------|-------------|
| פרטי חשבון עבור תאריכים: |           |             |              |                   |                  |             |
| 777                      | פסגה      | 01/08/22    | 31/08/22     | 690.08            | 113.01           | 779.86 ₪    |
| 778                      | גבע       | 269,822.94  | 270,506.79   | 683.85            | 50.82            | 347.53 ₪    |
| 779                      | שפל       | 309,591.25  | 311,009.11   | 1,417.86          | 34.80            | 493.41 ₪    |

סה"כ לדייר:

| פסגה     | גבע      | שפל      | סה"כ       | שיא ביקוש |
|----------|----------|----------|------------|-----------|
| 690.08   | 683.85   | 1,417.86 | 2,791.79   | 6.19      |
| 779.86 ₪ | 347.53 ₪ | 493.41 ₪ | 1,620.81 ₪ |           |

סה"כ צריכה  
 סה"כ לתשלום

|            |                                   |              |
|------------|-----------------------------------|--------------|
| 214.45 ₪   | תשלום קבוע                        |              |
| 7.45 ₪     | תשלום עבור גודל חיבור בKVA (3x40) |              |
| 1,842.71 ₪ | סה"כ לתשלום                       | לא כולל מע"מ |

התפלגות חיוב בש"ח לפי תעו"ז

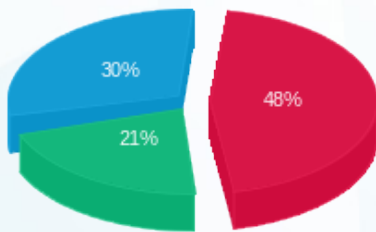

■ פסגה (779.86 ₪)  
 ■ גבע (347.53 ₪)  
 ■ שפל (493.41 ₪)

הסטוריית צריכה בקוט"ש

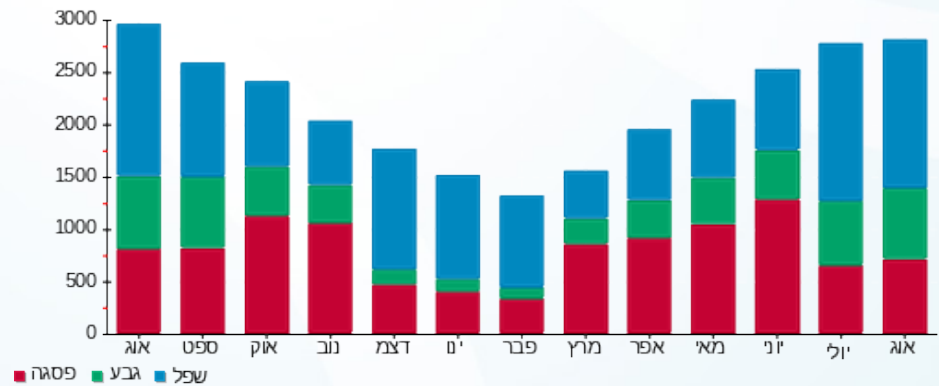



01/09/22 תאריך הפקה:  
 31/08/22 תאריך קריאה נוכחי:  
 01/08/22 תאריך קריאה קודמת:

שם דייר: קסטרו  
 שם אתר: בילו סנטר

לקוח/ה נכבד/ה, אנו מתכבדים להגיש את חישוב צריכת החשמל לתקופה 01/08/22 - 31/08/22:

קסטרו - 1 - 18235008(3x630)

| סוג תעריף                | סוג צריכה | קריאה קודמת | קריאה נוכחית | סה"כ צריכה בקוט"ש | מחיר לקוט"ש בא"ג | סה"כ לתשלום |
|--------------------------|-----------|-------------|--------------|-------------------|------------------|-------------|
| פרטי חשבון עבור תאריכים: |           |             |              |                   |                  |             |
| 777                      | פסגה      | 01/08/22    | 31/08/22     | 12,449.40         | 113.01           | 14,069.07 ₪ |
| 778                      | גבע       | 72,082.80   | 81,390.60    | 9,307.80          | 50.82            | 4,730.22 ₪  |
| 779                      | שפל       | 97,194.60   | 106,162.20   | 8,967.60          | 34.80            | 3,120.72 ₪  |

סה"כ לדייר:

| פסגה        | גבע        | שפל        | סה"כ        | שיא ביקוש |
|-------------|------------|------------|-------------|-----------|
| 12,449.40   | 9,307.80   | 8,967.60   | 30,724.80   | 86.98     |
| 14,069.07 ₪ | 4,730.22 ₪ | 3,120.72 ₪ | 21,920.02 ₪ |           |

סה"כ צריכה  
 סה"כ לתשלום

|             |                                    |              |
|-------------|------------------------------------|--------------|
| 214.45 ₪    | תשלום קבוע                         |              |
| 117.40 ₪    | תשלום עבור גודל חיבור בKVA (3x630) |              |
| 22,251.87 ₪ | סה"כ לתשלום                        | לא כולל מע"מ |

התפלגות חיוב בש"ח לפי תע"ז

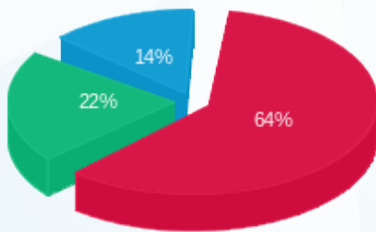

פסגה (14,069.07 ₪) 64%  
 גבע (4,730.22 ₪) 22%  
 שפל (3,120.72 ₪) 14%

הסטוריית צריכה בקוט"ש

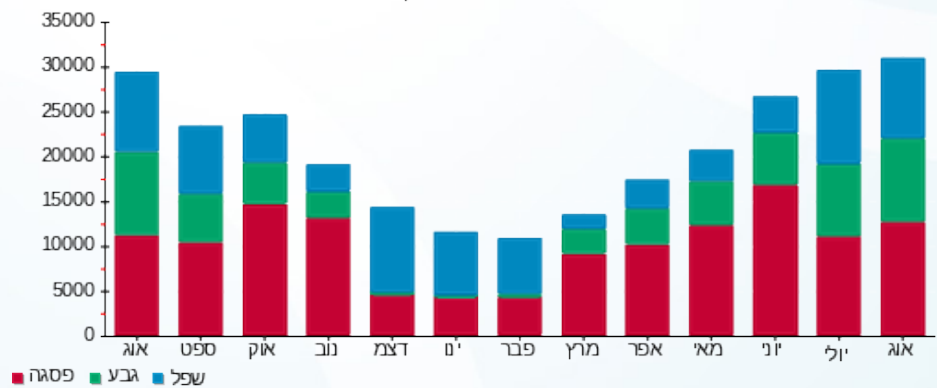



01/09/22 תאריך הפקדה:  
 31/08/22 תאריך קריאה נוכחית:  
 01/08/22 תאריך קריאה קודמת:

שם דייר: קרביץ  
 שם אתר: בילו סנטר

לקוח/ה נכבד/ה, אנו מתכבדים להגיש את חישוב צריכת החשמל לתקופה 01/08/22 - 31/08/22:

קרביץ - 1 - 81022502(3x160)

| סוג תעריף                | סוג צריכה | קריאה קודמת | קריאה נוכחית | סה"כ צריכה בקוט"ש | מחיר לקוט"ש בא"ג | סה"כ לתשלום |
|--------------------------|-----------|-------------|--------------|-------------------|------------------|-------------|
| פרטי חשבון עבור תאריכים: |           |             |              |                   |                  |             |
| 777                      | פסגה      | 01/08/22    | 31/08/22     | 1,842.80          | 113.01           | 2,082.55 ₪  |
| 778                      | גבע       | 4,431.85    | 5,749.62     | 1,317.77          | 50.82            | 669.69 ₪    |
| 779                      | שפל       | 7,947.41    | 9,332.39     | 1,384.97          | 34.80            | 481.97 ₪    |

סה"כ לדייר:

| פסגה       | גבע      | שפל      | סה"כ       | שיא ביקוש |
|------------|----------|----------|------------|-----------|
| 1,842.80   | 1,317.77 | 1,384.97 | 4,545.55   | 11.40     |
| 2,082.55 ₪ | 669.69 ₪ | 481.97 ₪ | 3,234.21 ₪ |           |

סה"כ צריכה  
 סה"כ לתשלום

|            |                                    |              |
|------------|------------------------------------|--------------|
| 214.45 ₪   | תשלום קבוע                         |              |
| 29.82 ₪    | תשלום עבור גודל חיבור בKVA (3x160) |              |
| 3,478.48 ₪ | סה"כ לתשלום                        | לא כולל מע"מ |

התפלגות חיוב בש"ח לפי תעו"ז

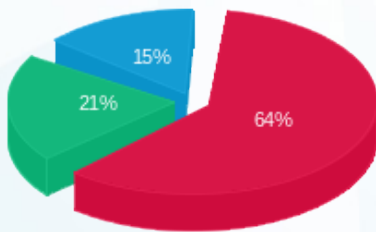

פסגה (2,082.55 ₪) - 15%  
 גבע (669.69 ₪) - 21%  
 שפל (481.97 ₪) - 64%

הסטוריית צריכה בקוט"ש

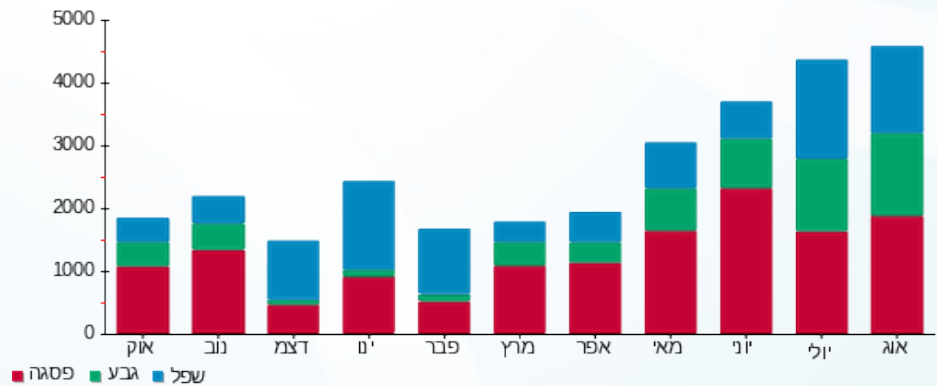



01/09/22 תאריך הפקה:  
 31/08/22 תאריך קריאה נוכחית:  
 01/08/22 תאריך קריאה קודמת:

שם דייר: קרולינה למקה  
 שם אתר: בילו סנטר

לקוח/ה נכבד/ה, אנו מתכבדים להגיש את חישוב צריכת החשמל לתקופה 01/08/22 - 31/08/22:

קרולינה למקה - 13 - (3x100)18235008

| סוג תעריף                | סוג צריכה | קריאה קודמת | קריאה נוכחית | סה"כ צריכה בקוט"ש | מחיר לקוט"ש בא"ג | סה"כ לתשלום |
|--------------------------|-----------|-------------|--------------|-------------------|------------------|-------------|
| פרטי חשבון עבור תאריכים: |           |             |              |                   |                  |             |
| 777                      | פסגה      | 01/08/22    | 31/08/22     | 1,534.30          | 113.01           | 1,733.91 ₪  |
| 778                      | גבע       | 8,731.00    | 9,962.20     | 1,231.20          | 50.82            | 625.70 ₪    |
| 779                      | שפל       | 17,169.80   | 18,812.80    | 1,643.00          | 34.80            | 571.76 ₪    |

סה"כ לדייר:

| פסגה       | גבע      | שפל      | סה"כ       | שיא ביקוש |
|------------|----------|----------|------------|-----------|
| 1,534.30   | 1,231.20 | 1,643.00 | 4,408.50   | 10.43     |
| 1,733.91 ₪ | 625.70 ₪ | 571.76 ₪ | 2,931.37 ₪ |           |

סה"כ צריכה  
 סה"כ לתשלום

|            |                                    |              |
|------------|------------------------------------|--------------|
| 214.45 ₪   | תשלום קבוע                         |              |
| 18.64 ₪    | תשלום עבור גודל חיבור בKVA (3x100) |              |
| 3,164.46 ₪ | סה"כ לתשלום                        | לא כולל מע"מ |

התפלגות חיוב בש"ח לפי תעו"ז

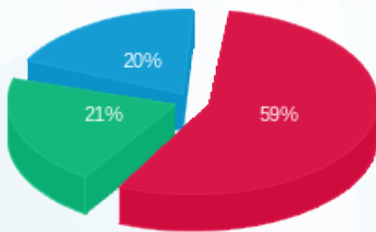

■ פסגה (1,733.91 ₪)  
 ■ גבע (625.70 ₪)  
 ■ שפל (571.76 ₪)

הסטוריית צריכה בקוט"ש

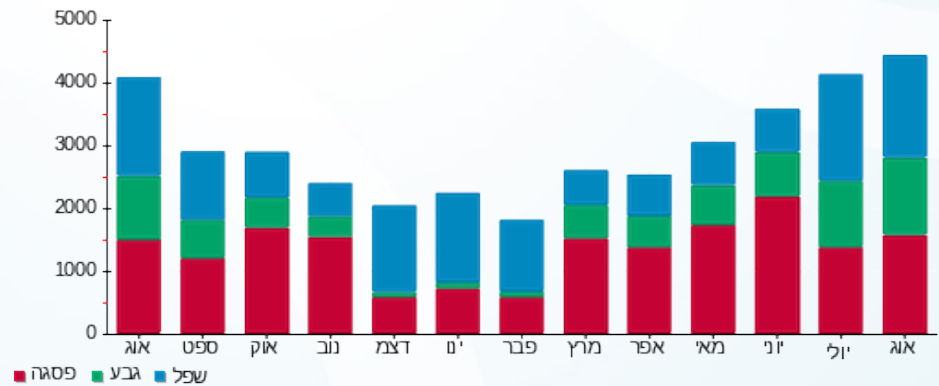



01/09/22 תאריך הפקדה:  
 31/08/22 תאריך קריאה נוכחית:  
 01/08/22 תאריך קריאה קודמת:

שם דייר: רהיטי הראל החדשה  
 שם אתר: בילו סנטר

לקוח/ה נכבד/ה, אנו מתכבדים להגיש את חישוב צריכת החשמל לתקופה 01/08/22 - 31/08/22:

רהיטי הראל החדשה - 6 - 00023666(3x63)

| סה"כ לתשלום | מחיר לקוט"ש בא"ג | סה"כ צריכה בקוט"ש | קריאה נוכחית | קריאה קודמת | סוג צריכה                | סוג תעריף |
|-------------|------------------|-------------------|--------------|-------------|--------------------------|-----------|
|             |                  |                   | 31/08/22     | 01/08/22    | פרטי חשבון עבור תאריכים: |           |
| ₪ 849.58    | 113.01           | 751.77            | 100,283.65   | 99,531.87   | פסגה                     | 777       |
| ₪ 230.87    | 50.82            | 454.28            | 31,193.67    | 30,739.39   | גבע                      | 778       |
| ₪ 182.62    | 34.80            | 524.78            | 47,190.76    | 46,665.98   | שפל                      | 779       |

סה"כ לדייר:

| שיא ביקוש | סה"כ       | שפל      | גבע      | פסגה     |
|-----------|------------|----------|----------|----------|
| 6.64      | 1,730.84   | 524.78   | 454.28   | 751.77   |
|           | ₪ 1,263.07 | ₪ 182.62 | ₪ 230.87 | ₪ 849.58 |

סה"כ צריכה  
 סה"כ לתשלום

|            |  |                     |
|------------|--|---------------------|
| ₪ 214.45   | <b>תשלום קבוע</b>                        |                     |
| ₪ 11.74    | <b>תשלום עבור גודל חיבור בKVA (3x63)</b> |                     |
| ₪ 1,489.26 | <b>סה"כ לתשלום</b>                       | <b>לא כולל מע"מ</b> |

התפלגות חיוב בש"ח לפי תעו"ז

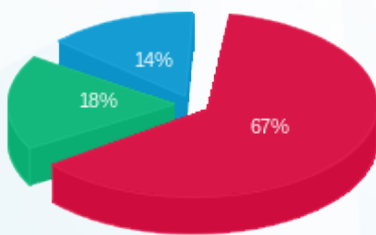

■ פסגה (₪ 849.58)  
 ■ גבע (₪ 230.87)  
 ■ שפל (₪ 182.62)

הסטוריית צריכה בקוט"ש

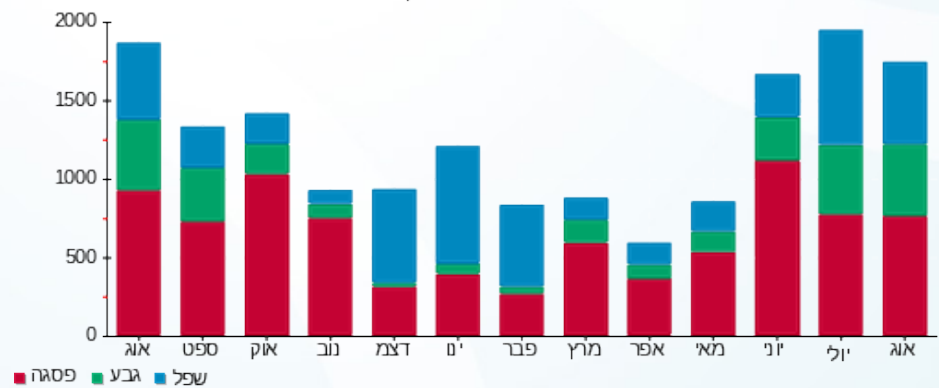



01/09/22 תאריך הפקדה:  
 31/08/22 תאריך קריאה נוכחית:  
 01/08/22 תאריך קריאה קודמת:

שם דייר: שוקי תמונות  
 שם אתר: בילו סנטר

לקוח/ה נכבד/ה, אנו מתכבדים להגיש את חישוב צריכת החשמל לתקופה 01/08/22 - 31/08/22:

שוקי תמונות - 3 - 18170713 (1x32)

| סה"כ לתשלום | מחיר לקוט"ש בא"ג | סה"כ צריכה בקוט"ש | קריאה נוכחית | קריאה קודמת | סוג צריכה | סוג תעריף                |
|-------------|------------------|-------------------|--------------|-------------|-----------|--------------------------|
|             |                  |                   | 31/08/22     | 01/08/22    |           | פרטי חשבון עבור תאריכים: |
| ₪ 851.13    | 113.01           | 753.15            | 14,720.45    | 13,967.30   | פסגה      | 777                      |
| ₪ 209.71    | 50.82            | 412.65            | 5,469.05     | 5,056.40    | גבע       | 778                      |
| ₪ 135.22    | 34.80            | 388.55            | 7,593.45     | 7,204.90    | שפל       | 779                      |

סה"כ לדייר:

| שיא ביקוש | סה"כ       | שפל      | גבע      | פסגה     |
|-----------|------------|----------|----------|----------|
| 5.66      | 1,554.35   | 388.55   | 412.65   | 753.15   |
|           | ₪ 1,196.06 | ₪ 135.22 | ₪ 209.71 | ₪ 851.13 |

סה"כ צריכה  
 סה"כ לתשלום

|            |  |                     |
|------------|--|---------------------|
| ₪ 214.45   | <b>תשלום קבוע</b>                        |                     |
| ₪ 1.99     | <b>תשלום עבור גודל חיבור בKVA (1x32)</b> |                     |
| ₪ 1,412.50 | <b>סה"כ לתשלום</b>                       | <b>לא כולל מע"מ</b> |

התפלגות חיוב בש"ח לפי תעו"ז

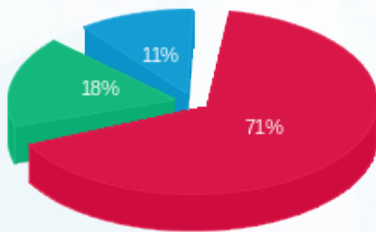

■ פסגה (₪ 851.13)  
 ■ גבע (₪ 209.71)  
 ■ שפל (₪ 135.22)

הסטוריית צריכה בקוט"ש

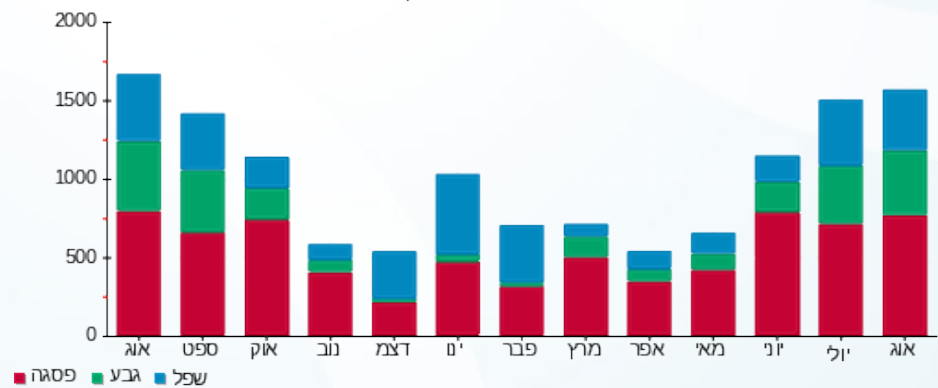



01/09/22 תאריך הפקה:  
 31/08/22 תאריך קריאה נוכחית:  
 01/08/22 תאריך קריאה קודמת:

שם דייר: שטיחי כרמל  
 שם אתר: בילו סנטר

לקוח/ה נכבד/ה, אנו מתכבדים להגיש את חישוב צריכת החשמל לתקופה 01/08/22 - 31/08/22:

שטיחי כרמל - 3 - 00015958 (3x80)

| סוג תעריף                | סוג צריכה | קריאה קודמת | קריאה נוכחית | סה"כ צריכה בקוט"ש | מחיר לקוט"ש בא"ג | סה"כ לתשלום |
|--------------------------|-----------|-------------|--------------|-------------------|------------------|-------------|
| פרטי חשבון עבור תאריכים: |           |             |              |                   |                  |             |
| 777                      | פסגה      | 01/08/22    | 31/08/22     | 1,667.27          | 113.01           | 1,884.19 ₪  |
| 778                      | גבע       | 96,543.15   | 97,593.69    | 1,050.54          | 50.82            | 533.88 ₪    |
| 779                      | שפל       | 78,049.00   | 78,485.23    | 436.24            | 34.80            | 151.81 ₪    |

סה"כ לדייר:

| פסגה       | גבע      | שפל      | סה"כ       | שיא ביקוש |
|------------|----------|----------|------------|-----------|
| 1,667.27   | 1,050.54 | 436.24   | 3,154.05   | 13.29     |
| 1,884.19 ₪ | 533.88 ₪ | 151.81 ₪ | 2,569.88 ₪ |           |

סה"כ צריכה  
 סה"כ לתשלום

|            |                                   |              |
|------------|-----------------------------------|--------------|
| 214.45 ₪   | תשלום קבוע                        |              |
| 14.91 ₪    | תשלום עבור גודל חיבור בKVA (3x80) |              |
| 2,799.24 ₪ | סה"כ לתשלום                       | לא כולל מע"מ |

התפלגות חיוב בש"ח לפי תע"ז

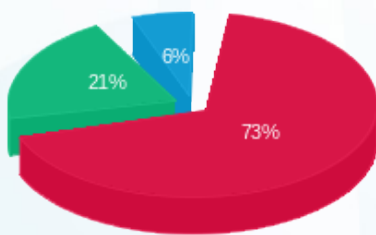

■ פסגה (1,884.19 ₪)  
 ■ גבע (533.88 ₪)  
 ■ שפל (151.81 ₪)

הסטוריית צריכה בקוט"ש

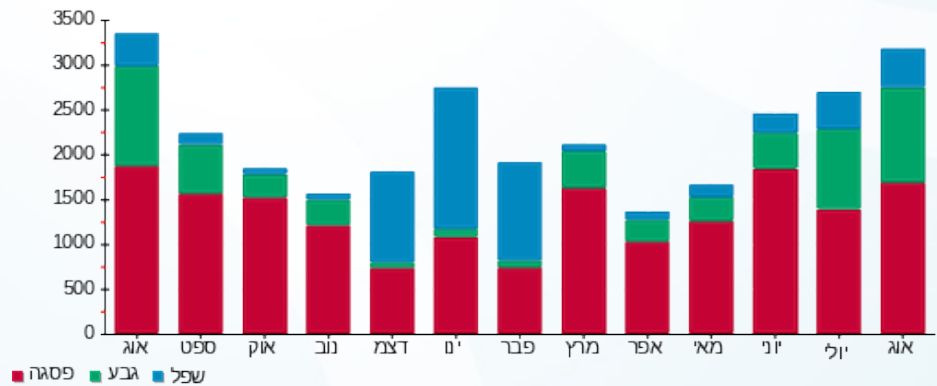



01/09/22 תאריך הפקה:  
 31/08/22 תאריך קריאה נוכחי:  
 01/08/22 תאריך קריאה קודמת:

שם דייר: תאורת שילוט א.ל.מ.  
 שם אתר: בילו סנטר

לקוח/ה נכבד/ה, אנו מתכבדים להגיש את חישוב צריכת החשמל לתקופה 01/08/22 - 31/08/22:

תאורת שילוט א.ל.מ - 5 - 00010927(3x25)

| סוג תעריף                | סוג צריכה | קריאה קודמת | קריאה נוכחית | סה"כ צריכה בקוט"ש | מחיר לקוט"ש בא"ג | סה"כ לתשלום |
|--------------------------|-----------|-------------|--------------|-------------------|------------------|-------------|
| פרטי חשבון עבור תאריכים: |           |             |              |                   |                  |             |
| 777                      | פסגה      | 01/08/22    | 31/08/22     | 0.00              | 113.01           | 0.00 ₪      |
| 778                      | גבע       | 22,827.41   | 22,843.11    | 15.70             | 50.82            | 7.98 ₪      |
| 779                      | שפל       | 45,415.53   | 45,496.71    | 81.18             | 34.80            | 28.25 ₪     |

סה"כ לדייר:

| פסגה   | גבע    | שפל     | סה"כ    | שיא ביקוש |
|--------|--------|---------|---------|-----------|
| 0.00   | 15.70  | 81.18   | 96.88   | 0.51      |
| 0.00 ₪ | 7.98 ₪ | 28.25 ₪ | 36.23 ₪ |           |

סה"כ צריכה  
 סה"כ לתשלום

|          |  |                     |
|----------|--|---------------------|
| 214.45 ₪ | <b>תשלום קבוע</b>                        |                     |
| 4.66 ₪   | <b>תשלום עבור גודל חיבור בKVA (3x25)</b> |                     |
| 255.34 ₪ | <b>סה"כ לתשלום</b>                       | <b>לא כולל מע"מ</b> |

התפלגות חיוב בש"ח לפי תעו"ז

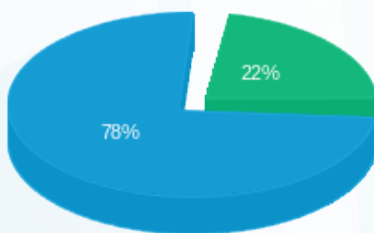

פסגה (0.00 ₪)  
 גבע (7.98 ₪)  
 שפל (28.25 ₪)

הסטוריית צריכה בקוט"ש

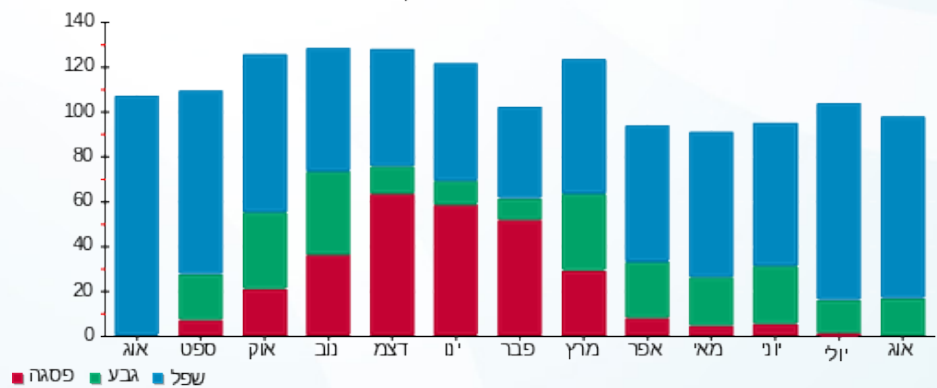



01/09/22 תאריך הפקה:  
 31/08/22 תאריך קריאה נוכחית:  
 01/08/22 תאריך קריאה קודמת:

שם דייר: תאורת שילוט אייס  
 שם אתר: בילו סנטר

לקוח/ה נכבד/ה, אנו מתכבדים להגיש את חישוב צריכת החשמל לתקופה 01/08/22 - 31/08/22:

תאורת שילוט אייס - 4 - 00010927(3x25)

| סוג תעריף                | סוג צריכה | קריאה קודמת | קריאה נוכחית | סה"כ צריכה בקוט"ש | מחיר לקוט"ש בא"ג | סה"כ לתשלום  |
|--------------------------|-----------|-------------|--------------|-------------------|------------------|--------------|
| פרטי חשבון עבור תאריכים: |           |             |              |                   |                  |              |
| 777                      | פסגה      | 01/08/22    | 31/08/22     | 0.00              | 113.01           | 172,635.60 ₪ |
| 778                      | גבע       | 93,638.92   | 93,669.15    | 30.23             | 50.82            | 15.36 ₪      |
| 779                      | שפל       | 174,905.69  | 175,061.44   | 155.75            | 34.80            | 54.20 ₪      |

סה"כ לדייר:

| פסגה   | גבע     | שפל     | סה"כ    | שיא ביקוש |
|--------|---------|---------|---------|-----------|
| 0.00   | 30.23   | 155.75  | 185.98  | 0.98      |
| 0.00 ₪ | 15.36 ₪ | 54.20 ₪ | 69.56 ₪ |           |

סה"כ צריכה  
 סה"כ לתשלום

|          |                                   |              |
|----------|-----------------------------------|--------------|
| 214.45 ₪ | תשלום קבוע                        |              |
| 4.66 ₪   | תשלום עבור גודל חיבור בKVA (3x25) |              |
| 288.67 ₪ | סה"כ לתשלום                       | לא כולל מע"מ |

התפלגות חיוב בש"ח לפי תע"ז

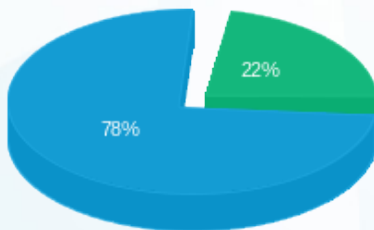

פסגה (0.00 ₪)  
 גבע (15.36 ₪)  
 שפל (54.20 ₪)

הסטוריית צריכה בקוט"ש

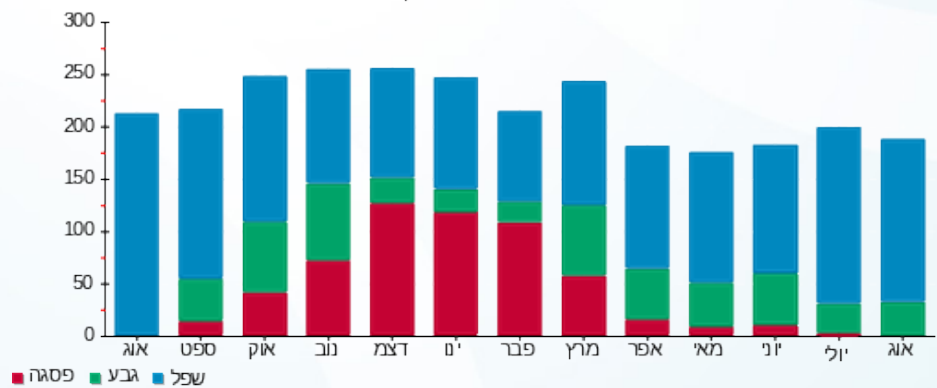



01/09/22 תאריך הפקדה:  
 31/08/22 תאריך קריאה נוכחית:  
 01/08/22 תאריך קריאה קודמת:

שם דייר: תמנון קומת קרקע  
 שם אתר: בילו סנטר

לקוח/ה נכבד/ה, אנו מתכבדים להגיש את חישוב צריכת החשמל לתקופה 01/08/22 - 31/08/22:

תמנון קומת קרקע - 4 - 81022502 (3x100)

| סוג תעריף | סוג צריכה | קריאה קודמת | קריאה נוכחית | סה"כ צריכה בקוט"ש | מחיר לקוט"ש בא"ג         | סה"כ לתשלום |
|-----------|-----------|-------------|--------------|-------------------|--------------------------|-------------|
|           |           |             | 31/08/22     | 01/08/22          | פרטי חשבון עבור תאריכים: |             |
| 777       | פסגה      | 137,460.55  | 152,676.89   | 15,216.34         | 113.01                   | 17,195.99 ₪ |
| 778       | גבע       | 53,945.47   | 68,125.60    | 14,180.13         | 50.82                    | 7,206.34 ₪  |
| 779       | שפל       | 73,175.56   | 83,992.60    | 10,817.05         | 34.80                    | 3,764.33 ₪  |

סה"כ לדייר:

| פסגה        | גבע        | שפל        | סה"כ        | שיא ביקוש |
|-------------|------------|------------|-------------|-----------|
| 15,216.34   | 14,180.13  | 10,817.05  | 40,213.52   | 97.66     |
| 17,195.99 ₪ | 7,206.34 ₪ | 3,764.33 ₪ | 28,166.66 ₪ |           |

סה"כ צריכה  
 סה"כ לתשלום

|             |                                     |              |
|-------------|-------------------------------------|--------------|
| 214.45 ₪    | תשלום קבוע                          |              |
| 18.64 ₪     | תשלום עבור גודל חיבור ב KVA (3x100) |              |
| 28,399.75 ₪ | סה"כ לתשלום                         | לא כולל מע"מ |

התפלגות חיוב בש"ח לפי תעו"ז

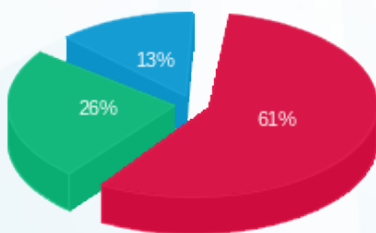

פסגה (17,195.99 ₪) 61%  
 גבע (7,206.34 ₪) 26%  
 שפל (3,764.33 ₪) 13%

הסטוריית צריכה בקוט"ש

