



04/09/22 תאריך הפקה:
 31/08/22 תאריך קריאה נוכחית:
 01/08/22 תאריך קריאה קודמת:

שם דייר: יחי 103 - אנטנה סלקום
 שם אתר: פארק אופיר ב"ש

לקוח/ה נכבד/ה, אנו מתכבדים להגיש את חישוב צריכת החשמל לתקופה 01/08/22 - 31/08/22:

יחי 103 - אנטנה סלקום - 3 - 14155752 (3x80)

| סוג תעריף | סוג צריכה | קריאה קודמת | קריאה נוכחית | סה"כ צריכה בקוט"ש | מחיר לקוט"ש בא"ג | סה"כ לתשלום |
|--------------------------|-----------|-------------|--------------|-------------------|------------------|-------------|
| פרטי חשבון עבור תאריכים: | | | | | | |
| 777 | פסגה | 01/08/22 | 31/08/22 | 1,457.00 | 113.01 | 1,646.56 ₪ |
| 778 | גבע | 50,083.80 | 51,365.40 | 1,281.60 | 50.82 | 651.31 ₪ |
| 779 | שפל | 151,665.55 | 154,693.60 | 3,028.05 | 34.80 | 1,053.76 ₪ |

סה"כ לדייר:

| פסגה | גבע | שפל | סה"כ | שיא ביקוש |
|------------|----------|------------|------------|-----------|
| 1,457.00 | 1,281.60 | 3,028.05 | 5,766.65 | 10.02 |
| 1,646.56 ₪ | 651.31 ₪ | 1,053.76 ₪ | 3,351.63 ₪ | |

סה"כ צריכה
 סה"כ לתשלום

| | | |
|------------|-----------------------------------|--------------|
| 214.45 ₪ | תשלום קבוע | |
| 14.91 ₪ | תשלום עבור גודל חיבור בKVA (3x80) | |
| 3,580.98 ₪ | סה"כ לתשלום | לא כולל מע"מ |

התפלגות חיוב בש"ח לפי תעו"ז

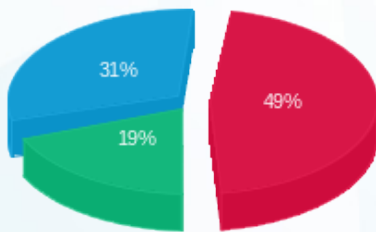

■ פסגה (1,646.56 ₪)
 ■ גבע (651.31 ₪)
 ■ שפל (1,053.76 ₪)

הסטוריית צריכה בקוט"ש

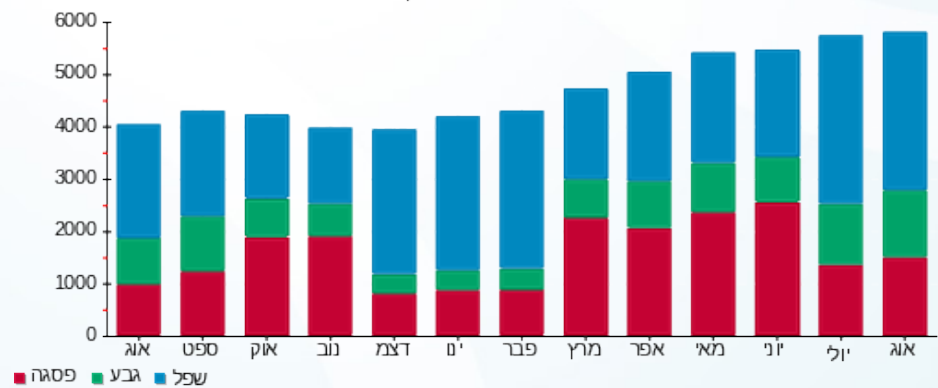



04/09/22 תאריך הפקה:
 31/08/22 תאריך קריאה נוכחית:
 01/08/22 תאריך קריאה קודמת:

שם דייר: יחי 103 - פלאפון
 שם אתר: פארק אופיר ב"ש

לקוח/ה נכבד/ה, אנו מתכבדים להגיש את חישוב צריכת החשמל לתקופה 01/08/22 - 31/08/22:

יחי 103 - פלאפון 2 - 14155752 (3x80)

| סוג תעריף | סוג צריכה | קריאה קודמת | קריאה נוכחית | סה"כ צריכה בקוט"ש | מחיר לקוט"ש בא"ג | סה"כ לתשלום |
|--------------------------|-----------|-------------|--------------|-------------------|------------------|-------------|
| פרטי חשבון עבור תאריכים: | | | | | | |
| | | 01/08/22 | 31/08/22 | | | |
| 777 | פסגה | 99,105.40 | 100,396.95 | 1,291.55 | 113.01 | 1,459.58 ₪ |
| 778 | גבע | 48,953.15 | 50,149.55 | 1,196.40 | 50.82 | 608.01 ₪ |
| 779 | שפל | 137,829.50 | 140,589.55 | 2,760.05 | 34.80 | 960.50 ₪ |

סה"כ לדייר:

| פסגה | גבע | שפל | סה"כ | שיא ביקוש |
|------------|----------|----------|------------|-----------|
| 1,291.55 | 1,196.40 | 2,760.05 | 5,248.00 | 10.55 |
| 1,459.58 ₪ | 608.01 ₪ | 960.50 ₪ | 3,028.09 ₪ | |

סה"כ צריכה
 סה"כ לתשלום

| | | |
|------------|--|---------------------|
| 214.45 ₪ | תשלום קבוע | |
| 14.91 ₪ | תשלום עבור גודל חיבור בKVA (3x80) | |
| 3,257.45 ₪ | סה"כ לתשלום | לא כולל מע"מ |

התפלגות חיוב בש"ח לפי תע"ז

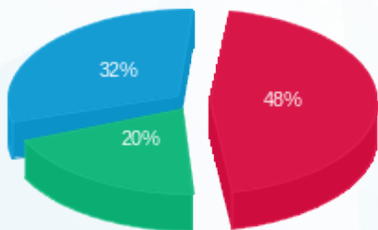

פסגה (1,459.58 ₪) 48%
 גבע (608.01 ₪) 20%
 שפל (960.50 ₪) 32%

הסטוריית צריכה בקוט"ש

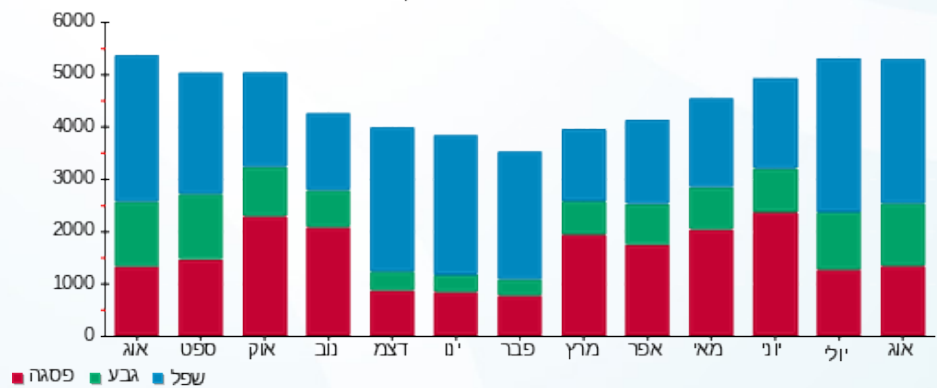

04/09/22 תאריך הפקה:
 31/08/22 תאריך קריאה נוכחית:
 01/08/22 תאריך קריאה קודמת:

שם דייר: יחי 140 - תרמה ספרה
 שם אתר: פארק אופיר ב"ש

לקוח/ה נכבד/ה, אנו מתכבדים להגיש את חישוב צריכת החשמל לתקופה 01/08/22 - 31/08/22:

יחי 140 - תרמה ספרה - 2 - 18170735(3x40)

| סוג תעריף | סוג צריכה | קריאה קודמת | קריאה נוכחית | סה"כ צריכה בקוט"ש | מחיר לקוט"ש בא"ג | סה"כ לתשלום |
|-----------|-----------|-------------|--------------|-------------------|--------------------------|-------------|
| | | | 31/08/22 | 01/08/22 | פרטי חשבון עבור תאריכים: | |
| 517 | | 88,497.40 | 89,331.60 | 834.20 | 51.73 | 431.53 ₪ |

סה"כ לדייר:

| שיא ביקוש | סה"כ |
|-----------|----------|
| 4.65 | 834.20 |
| | 431.53 ₪ |

| | | |
|----------|-----------------------------------|--------------|
| 38.53 ₪ | תשלום קבוע | |
| 7.45 ₪ | תשלום עבור גודל חיבור בKVA (3x40) | |
| 477.52 ₪ | סה"כ לתשלום | לא כולל מע"מ |

התפלגות חיוב בש"ח לפי תעו"ז

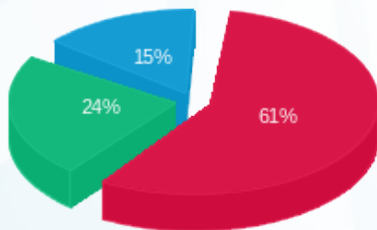

פסגה (263.54 ₪) 61%
 גבע (102.79 ₪) 24%
 שפל (65.21 ₪) 15%

הסטוריית צריכה בקוט"ש

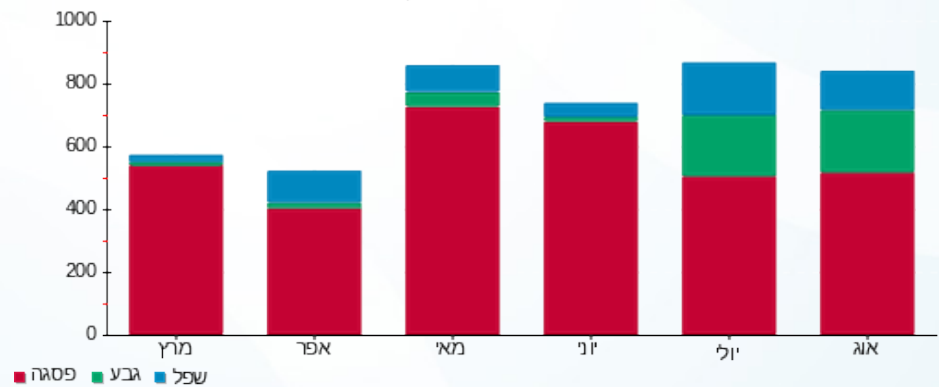



04/09/22 תאריך הפקה:
 31/08/22 תאריך קריאה נוכחית:
 01/08/22 תאריך קריאה קודמת:

שם דייר: יחי 140-פרטנר
 שם אתר: פארק אופיר ב"ש

לקוח/ה נכבד/ה, אנו מתכבדים להגיש את חישוב צריכת החשמל לתקופה 01/08/22 - 31/08/22:

פרטנר - 3 - 18170735(3x63)

| סה"כ לתשלום | מחיר לקוט"ש בא"ג | סה"כ צריכה בקוט"ש | קריאה נוכחית | קריאה קודמת | סוג צריכה | סוג תעריף |
|-------------|------------------|-------------------|--------------|-------------|--------------------------|-----------|
| | | | 31/08/22 | 01/08/22 | פרטי חשבון עבור תאריכים: | |
| ₪ 724.06 | 113.01 | 640.70 | 5,291.75 | 4,651.05 | פסגה | 777 |
| ₪ 293.43 | 50.82 | 577.40 | 2,772.90 | 2,195.50 | גבע | 778 |
| ₪ 490.91 | 34.80 | 1,410.65 | 6,737.60 | 5,326.95 | שפל | 779 |

סה"כ לדייר:

| שיא ביקוש | סה"כ | שפל | גבע | פסגה |
|-----------|------------|----------|----------|----------|
| 6.30 | 2,628.75 | 1,410.65 | 577.40 | 640.70 |
| | ₪ 1,508.40 | ₪ 490.91 | ₪ 293.43 | ₪ 724.06 |

סה"כ צריכה
 סה"כ לתשלום

| | | |
|------------|--|---------------------|
| ₪ 214.45 | תשלום קבוע | |
| ₪ 11.74 | תשלום עבור גודל חיבור בKVA (3x63) | |
| ₪ 1,734.59 | סה"כ לתשלום | לא כולל מע"מ |

התפלגות חיוב בש"ח לפי תעו"ז

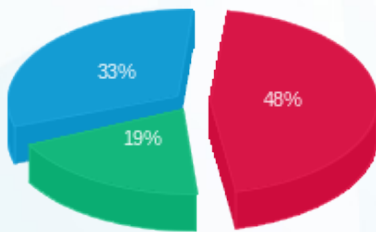

■ פסגה (₪ 724.06)
 ■ גבע (₪ 293.43)
 ■ שפל (₪ 490.91)

הסטוריית צריכה בקוט"ש

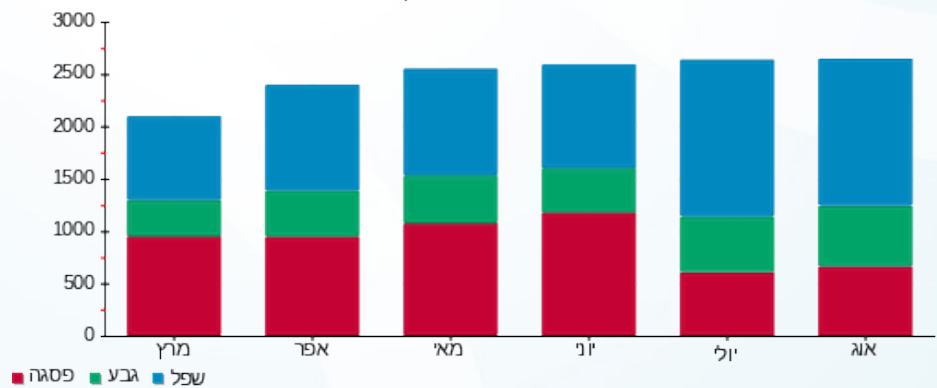

■ פסגה ■ גבע ■ שפל





04/09/22 תאריך הפקה:
 31/08/22 תאריך קריאה נוכחית:
 01/08/22 תאריך קריאה קודמת:

שם דייר: יחי 140 - קיארה
 שם אתר: פארק אופיר ב"ש

לקוח/ה נכבד/ה, אנו מתכבדים להגיש את חישוב צריכת החשמל לתקופה 01/08/22 - 31/08/22:

יחי 140 - קיארה - 4 - 18170735(3x160)

| סוג תעריף | סוג צריכה | קריאה קודמת | קריאה נוכחית | סה"כ צריכה בקוט"ש | מחיר לקוט"ש בא"ג | סה"כ לתשלום |
|-----------|-----------|-------------|--------------|-------------------|--------------------------|-------------|
| | | | 31/08/22 | 01/08/22 | פרטי חשבון עבור תאריכים: | |
| 777 | פסגה | 15,963.20 | 18,762.24 | 2,799.04 | 113.01 | 3,163.20 ₪ |
| 778 | גבע | 8,345.28 | 11,146.40 | 2,801.12 | 50.82 | 1,423.53 ₪ |
| 779 | שפל | 21,992.32 | 29,305.28 | 7,312.96 | 34.80 | 2,544.91 ₪ |

סה"כ לדייר:

| פסגה | גבע | שפל | סה"כ | שיא ביקוש |
|------------|------------|------------|------------|-----------|
| 2,799.04 | 2,801.12 | 7,312.96 | 12,913.12 | 17.97 |
| 3,163.20 ₪ | 1,423.53 ₪ | 2,544.91 ₪ | 7,131.63 ₪ | |

סה"כ צריכה
 סה"כ לתשלום

| | | |
|------------|---|---------------------|
| 214.45 ₪ | תשלום קבוע | |
| 29.82 ₪ | תשלום עבור גודל חיבור בKVA (3x160) | |
| 7,375.90 ₪ | סה"כ לתשלום | לא כולל מע"מ |

התפלגות חיוב בש"ח לפי תע"ז

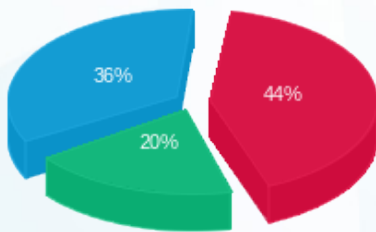

■ פסגה (3,163.20 ₪)
 ■ גבע (1,423.53 ₪)
 ■ שפל (2,544.91 ₪)

הסטוריית צריכה בקוט"ש

