



05/09/22 תאריך הפקה:  
 31/08/22 תאריך קריאה נוכחית:  
 01/08/22 תאריך קריאה קודמת:

שם דייר: אבנר מכלוף  
 שם אתר: ורדינון אור עקיבא

לקוח/ה נכבד/ה, אנו מתכבדים להגיש את חישוב צריכת החשמל לתקופה 01/08/22 - 31/08/22:

2 - 14155686 (3x63)

סה"כ לתשלום	מחיר לקוט"ש בא"ג	סה"כ צריכה בקוט"ש	קריאה נוכחית	קריאה קודמת	סוג צריכה	סוג תעריף
			31/08/22	01/08/22	פרטי חשבון עבור תאריכים:	
14.80 ₪	113.01	13.10	1,197.90	1,184.80	פסגה	777
5.39 ₪	50.82	10.60	353.60	343.00	גבע	778
2.82 ₪	34.80	8.10	685.10	677.00	שפל	779

כיבוי אש

סה"כ לתשלום	מחיר לקוט"ש בא"ג	סה"כ צריכה בקוט"ש	קריאה נוכחית	קריאה קודמת	סוג צריכה	סוג תעריף
			31/08/22	01/08/22	פרטי חשבון עבור תאריכים:	
0.09 ₪	113.01	0.077			פסגה	777
0.04 ₪	50.82	0.083			גבע	778
0.07 ₪	34.80	0.205			שפל	779

סה"כ לדייר:

שיא ביקוש	סה"כ	שפל	גבע	פסגה
1.89	32.17	8.30	10.68	13.18
	23.21 ₪	2.89 ₪	5.43 ₪	14.89 ₪

סה"כ צריכה  
 סה"כ לתשלום

50.00 ₪	תשלום קבוע	לא כולל מע"מ
11.74 ₪	תשלום עבור גודל חיבור ב KVA (3x63)	
0.628	מקדם הספק	
10.08 ₪	תשלום עבור מקדם הספק	
95.03 ₪	סה"כ לתשלום	



3108229791





התפלגות חיוב בש"ח לפי תעו"ז

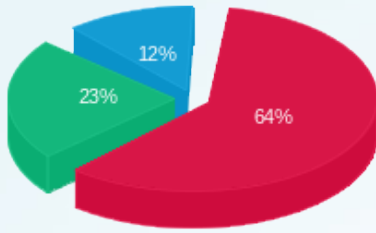

- פסגה (ש"ח 14.89)
- גבע (ש"ח 5.43)
- שפל (ש"ח 2.89)

הסטוריית צריכה בקוט"ש

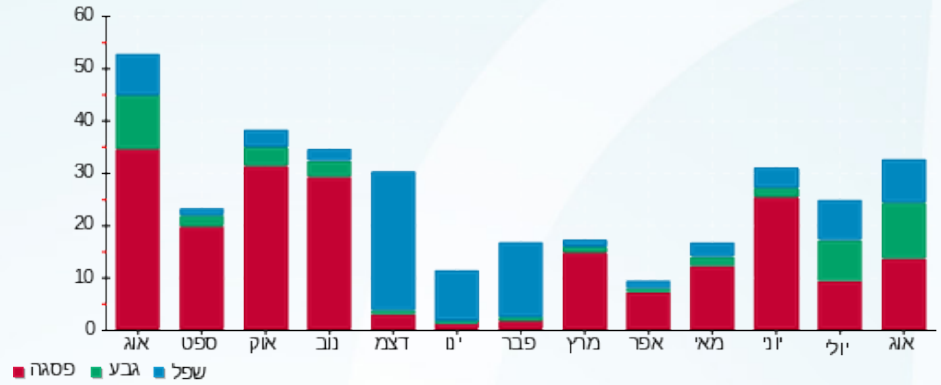



05/09/22 תאריך הפקה:  
 31/08/22 תאריך קריאה נוכחית:  
 01/08/22 תאריך קריאה קודמת:

**שם דייר:** אייץ אי טקסטיל בע"מ  
**שם אתר:** ורדינון אור עקיבא

**לקוח/ה נכבד/ה, אנו מתכבדים להגיש את חישוב צריכת החשמל לתקופה 01/08/22 - 31/08/22:**

**אייץ אי טקסטיל בע"מ - 1 - 17313551(3x80)**

סה"כ לתשלום	מחיר לקוט"ש בא"ג	סה"כ צריכה בקוט"ש	קריאה נוכחית	קריאה קודמת	סוג צריכה	סוג תעריף
			31/08/22	01/08/22	פרטי חשבון עבור תאריכים:	
221.50 ₪	113.01	196.00	9,491.00	9,295.00	פסגה	777
61.95 ₪	50.82	121.90	2,482.00	2,360.10	גבע	778
38.63 ₪	34.80	111.00	5,263.50	5,152.50	שפל	779

**כיבוי אש**

סה"כ לתשלום	מחיר לקוט"ש בא"ג	סה"כ צריכה בקוט"ש	קריאה נוכחית	קריאה קודמת	סוג צריכה	סוג תעריף
			31/08/22	01/08/22	פרטי חשבון עבור תאריכים:	
0.19 ₪	113.01	0.172			פסגה	777
0.09 ₪	50.82	0.187			גבע	778
0.16 ₪	34.80	0.458			שפל	779

**סה"כ לדייר:**

שיא ביקוש	סה"כ	שפל	גבע	פסגה
6.66	429.72	111.46	122.09	196.17
	322.53 ₪	38.79 ₪	62.04 ₪	221.69 ₪

סה"כ צריכה  
 סה"כ לתשלום

214.45 ₪	<b>תשלום קבוע</b>		לא כולל מע"מ
14.91 ₪	<b>תשלום עבור גודל חיבור ב-KVA (3x80)</b>		
0.980	<b>מקדם הספק</b>		
0.00 ₪	<b>תשלום עבור מקדם הספק</b>		
551.88 ₪	<b>סה"כ לתשלום</b>		



**31082236946**





התפלגות חיוב בש"ח לפי תעו"ז

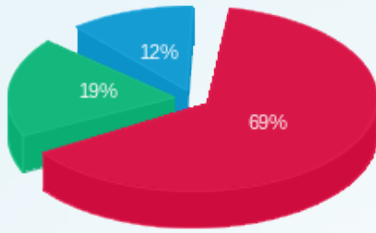

■ פסגה (221.69 ש"ח)  
■ גבע (62.04 ש"ח)  
■ שפל (38.79 ש"ח)

הסטוריית צריכה בקוט"ש

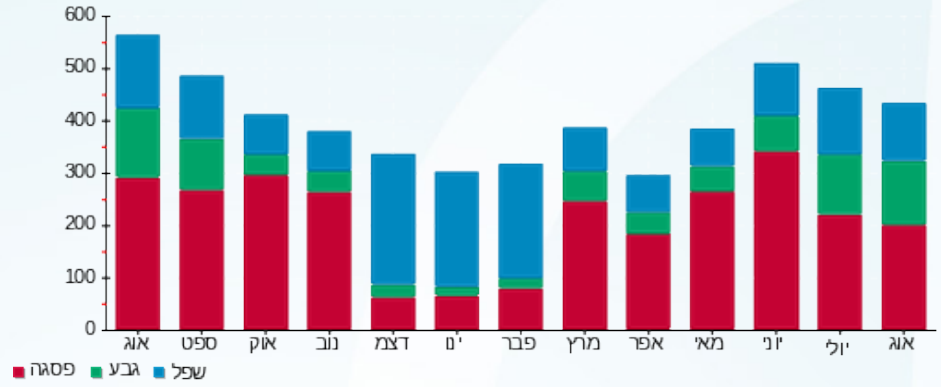



05/09/22 תאריך הפקדה:  
 31/08/22 תאריך קריאה נוכחית:  
 01/08/22 תאריך קריאה קודמת:

שם דייר: גבאי לוי  
 שם אתר: ורדינון אור עקיבא

לקוח/ה נכבד/ה, אנו מתכבדים להגיש את חישוב צריכת החשמל לתקופה 01/08/22 - 31/08/22:

3 - 14155686 (3x63)

סה"כ לתשלום	מחיר לקוט"ש בא"ג	סה"כ צריכה בקוט"ש	קריאה נוכחית	קריאה קודמת	סוג צריכה	סוג תעריף
			31/08/22	01/08/22	פרטי חשבון עבור תאריכים:	
₪ 443.45	113.01	392.40	19,828.60	19,436.20	פסגה	777
₪ 115.16	50.82	226.60	6,126.20	5,899.60	גבע	778
₪ 63.89	34.80	183.60	11,270.10	11,086.50	שפל	779

כיבוי אש

סה"כ לתשלום	מחיר לקוט"ש בא"ג	סה"כ צריכה בקוט"ש	קריאה נוכחית	קריאה קודמת	סוג צריכה	סוג תעריף
			31/08/22	01/08/22	פרטי חשבון עבור תאריכים:	
₪ 0.17	113.01	0.154			פסגה	777
₪ 0.08	50.82	0.167			גבע	778
₪ 0.14	34.80	0.409			שפל	779

סה"כ לדייר:

שיא ביקוש	סה"כ	שפל	גבע	פסגה
4.79	803.33	184.01	226.77	392.55
	₪ 622.90	₪ 64.04	₪ 115.24	₪ 443.62

סה"כ צריכה  
 סה"כ לתשלום

₪ 214.45	תשלום קבוע	
₪ 11.74	תשלום עבור גודל חיבור בKVA (3x63)	
0.935	מקדם הספק	
₪ 0.00	תשלום עבור מקדם הספק	
₪ 849.09	סה"כ לתשלום	לא כולל מע"מ



3108229790





התפלגות חיוב בש"ח לפי תעו"ז

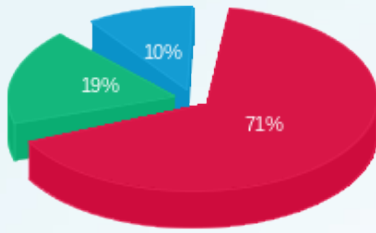

■ פסגה (443.62 ש"ח)  
■ גבע (115.24 ש"ח)  
■ שפל (64.04 ש"ח)

הסטוריית צריכה בקוט"ש

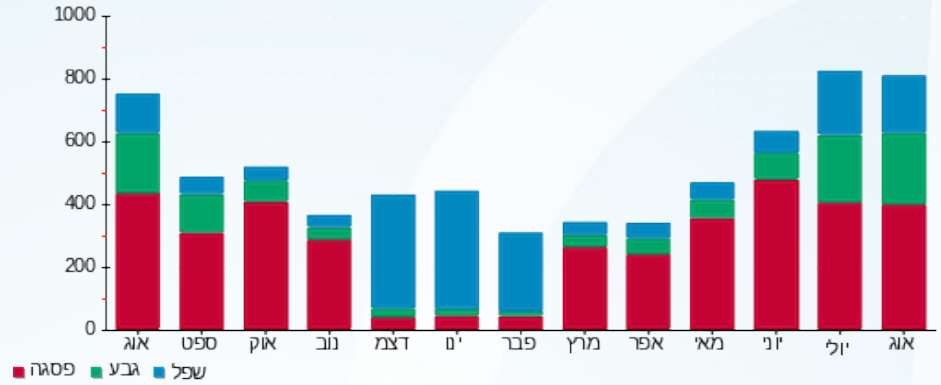



05/09/22

תאריך הפקה:

שם דייר: טיק-טק איסוף ומיחזור פסולת בע"מ (תיק תק)

31/08/22

תאריך קריאה נוכחית:

שם אתר: ורדינון אור עקיבא

01/08/22

תאריך קריאה קודמת:

לקוח/ה נכבד/ה, אנו מתכבדים להגיש את חישוב צריכת החשמל לתקופה 01/08/22 - 31/08/22:

טיק-טק איסוף ומיחזור פסולת בע"מ (תיק תק) - 4 - (3x100)16048036

סוג תעריף	סוג צריכה	קריאה קודמת	קריאה נוכחית	סה"כ צריכה בקוט"ש	מחיר לקוט"ש בא"ג	סה"כ לתשלום
			31/08/22	01/08/22	פרטי חשבון עבור תאריכים:	
777	פסגה	27,701.70	28,211.80	510.10	113.01	576.46 ₪
778	גבע	12,413.70	12,784.90	371.20	50.82	188.64 ₪
779	שפל	36,158.80	37,014.70	855.90	34.80	297.85 ₪

כיבוי אש

סוג תעריף	סוג צריכה	קריאה קודמת	קריאה נוכחית	סה"כ צריכה בקוט"ש	מחיר לקוט"ש בא"ג	סה"כ לתשלום
			31/08/22	01/08/22	פרטי חשבון עבור תאריכים:	
777	פסגה			1.014	113.01	1.15 ₪
778	גבע			1.103	50.82	0.56 ₪
779	שפל			2.705	34.80	0.94 ₪

סה"כ לדייר:

פסגה	גבע	שפל	סה"כ	שיא ביקוש
511.11	372.30	858.61	1,742.02	9.07
₪ 577.61	₪ 189.20	₪ 298.79	₪ 1,065.61	

סה"כ צריכה

סה"כ לתשלום

214.45 ₪	תשלום קבוע	לא כולל מע"מ
18.64 ₪	תשלום עבור גודל חיבור ב KVA (3x100)	
0.990	מקדם הספק	
0.00 ₪	תשלום עבור מקדם הספק	
1,298.70 ₪	סה"כ לתשלום	



31082212067





התפלגות חיוב בש"ח לפי תעו"ז

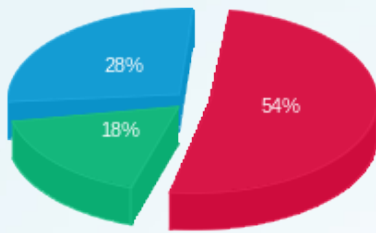

■ פסגה (577.61 ש"ח)  
■ גבע (189.20 ש"ח)  
■ שפל (298.79 ש"ח)

הסטוריית צריכה בקוט"ש

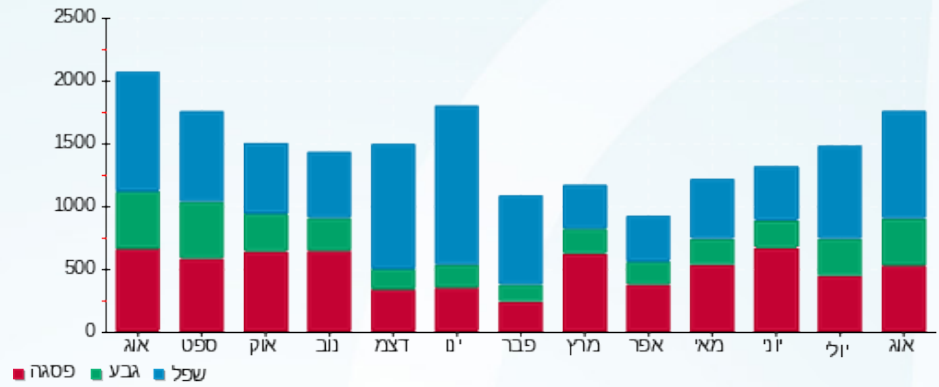

05/09/22 תאריך הפקה:  
 31/08/22 תאריך קריאה נוכחית:  
 01/08/22 תאריך קריאה קודמת:

שם דייר: מפסק ראשי רוטניב  
 שם אתר: ורדינון אור עקיבא

לקוח/ה נכבד/ה, אנו מתכבדים להגיש את חישוב צריכת החשמל לתקופה 01/08/22 - 31/08/22:

מפסק ראשי רוטניב - 1 - 15112926 (3x250)

סוג תעריף	סוג צריכה	קריאה קודמת	קריאה נוכחית	סה"כ צריכה בקוט"ש	מחיר לקוט"ש בא"ג	סה"כ לתשלום
פרטי חשבון עבור תאריכים:						
777	פסגה	01/08/22	31/08/22	5,764.30	113.01	6,514.24 ₪
778	גבע	207,831.91	213,708.81	5,876.90	50.82	2,986.64 ₪
779	שפל	652,900.40	664,911.60	12,011.20	34.80	4,179.90 ₪

סה"כ לדייר:

פסגה	גבע	שפל	סה"כ	שיא ביקוש
5,764.30	5,876.90	12,011.20	23,652.40	
6,514.24 ₪	2,986.64 ₪	4,179.90 ₪	13,680.77 ₪	

סה"כ צריכה  
 סה"כ לתשלום

214.45 ₪	תשלום קבוע	לא כולל מע"מ
46.59 ₪	תשלום עבור גודל חיבור ב KVA (3x250)	
0.807	מקדם הספק	
1,550.40 ₪	תשלום עבור מקדם הספק	
15,492.21 ₪	סה"כ לתשלום	



31082214843

התפלגות חיוב בש"ח לפי תע"ז

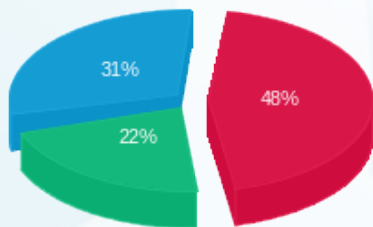

פסגה (6,514.24 ₪) ■  
 גבע (2,986.64 ₪) ■  
 שפל (4,179.90 ₪) ■

הסטוריית צריכה בקוט"ש

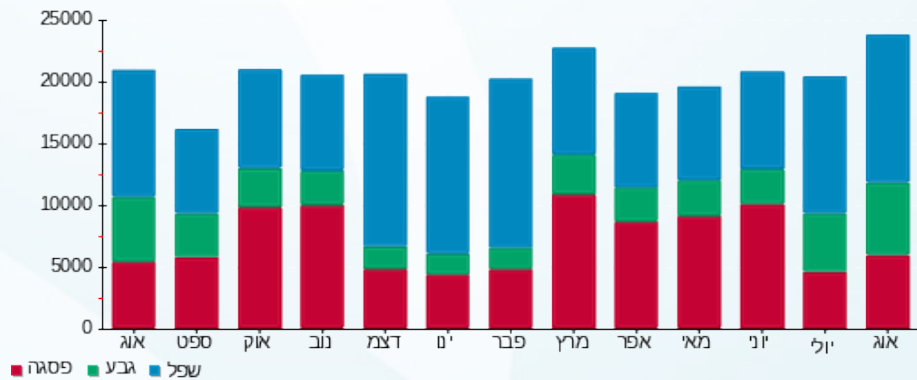

05/09/22 תאריך הפקה:  
 31/08/22 תאריך קריאה נוכחית:  
 01/08/22 תאריך קריאה קודמת:

שם דייר: עוזי את אריק בע"מ (היי ביי)  
 שם אתר: ורדינון אור עקיבא

לקוח/ה נכבד/ה, אנו מתכבדים להגיש את חישוב צריכת החשמל לתקופה 01/08/22 - 31/08/22:

עוזי את אריק בע"מ (היי ביי) - 2 - 16048036(3x100)

סה"כ לתשלום	מחיר לקוט"ש בא"ג	סה"כ צריכה בקוט"ש	קריאה נוכחית	קריאה קודמת	סוג צריכה	סוג תעריף
			31/08/22	01/08/22	פרטי חשבון עבור תאריכים:	
212.68 ₪	113.01	188.20	10,819.60	10,631.40	פסגה	777
16.52 ₪	50.82	32.50	2,371.80	2,339.30	גבע	778
17.47 ₪	34.80	50.20	9,674.60	9,624.40	שפל	779

כיבוי אש

סה"כ לתשלום	מחיר לקוט"ש בא"ג	סה"כ צריכה בקוט"ש	קריאה נוכחית	קריאה קודמת	סוג צריכה	סוג תעריף
			31/08/22	01/08/22	פרטי חשבון עבור תאריכים:	
0.65 ₪	113.01	0.578			פסגה	777
0.32 ₪	50.82	0.628			גבע	778
0.54 ₪	34.80	1.541			שפל	779

סה"כ לדייר:

שיא ביקוש	סה"כ	שפל	גבע	פסגה
4.63	273.65	51.74	33.13	188.78
	248.18 ₪	18.01 ₪	16.84 ₪	213.34 ₪

סה"כ צריכה  
 סה"כ לתשלום

214.45 ₪	תשלום קבוע	לא כולל מע"מ
18.64 ₪	תשלום עבור גודל חיבור ב KVA (3x100)	
0.968	מקדם הספק	
0.00 ₪	תשלום עבור מקדם הספק	
481.26 ₪	סה"כ לתשלום	



31082212066





התפלגות חיוב בש"ח לפי תעו"ז

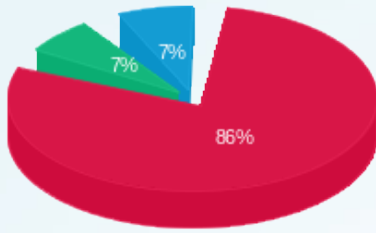

■ פסגה (213.34 ש"ח)  
■ גבע (16.84 ש"ח)  
■ שפל (18.01 ש"ח)

הסטוריית צריכה בקוט"ש

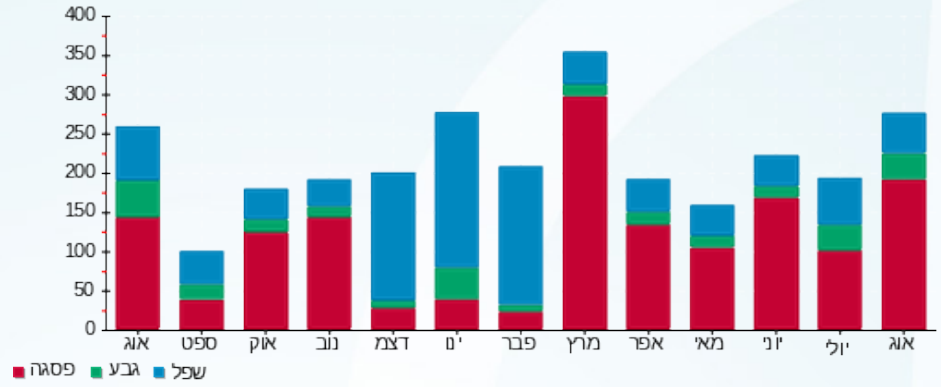



05/09/22 תאריך הפקה:  
 31/08/22 תאריך קריאה נוכחית:  
 01/08/22 תאריך קריאה קודמת:

שם דייר: קול אור  
 שם אתר: ורדינון אור עקיבא

לקוח/ה נכבד/ה, אנו מתכבדים להגיש את חישוב צריכת החשמל לתקופה 01/08/22 - 31/08/22:

קול אור - 1 - 14152654 (3x1000)

סה"כ לתשלום	מחיר לקוט"ש בא"ג	סה"כ צריכה בקוט"ש	קריאה נוכחית	קריאה קודמת	סוג צריכה	סוג תעריף
			31/08/22	01/08/22	פרטי חשבון עבור תאריכים:	
1,986.38 ₪	113.01	1,757.70	116,097.40	114,339.70	פסגה	777
593.63 ₪	50.82	1,168.10	42,896.10	41,728.00	גבע	778
441.75 ₪	34.80	1,269.40	112,621.30	111,351.90	שפל	779

כיבוי אש

סה"כ לתשלום	מחיר לקוט"ש בא"ג	סה"כ צריכה בקוט"ש	קריאה נוכחית	קריאה קודמת	סוג צריכה	סוג תעריף
			31/08/22	01/08/22	פרטי חשבון עבור תאריכים:	
0.85 ₪	113.01	0.751			פסגה	777
0.41 ₪	50.82	0.816			גבע	778
0.70 ₪	34.80	2.001			שפל	779

סה"כ לדייר:

שיא ביקוש	סה"כ	שפל	גבע	פסגה
	4,198.77	1,271.40	1,168.92	1,758.45
	3,023.72 ₪	442.45 ₪	594.04 ₪	1,987.22 ₪

סה"כ צריכה

סה"כ לתשלום

214.45 ₪	תשלום קבוע	
186.36 ₪	תשלום עבור גודל חיבור ב KVA (3x1000)	
0.999	מקדם הספק	
0.00 ₪	תשלום עבור מקדם הספק	
3,424.52 ₪	סה"כ לתשלום	לא כולל מע"מ



31082212069





התפלגות חיוב בש"ח לפי תעו"ז

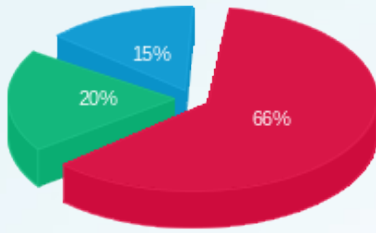

פסגה (1,987.22 ש"ח)  
 גבע (594.04 ש"ח)  
 שפל (442.45 ש"ח)

הסטוריית צריכה בקוט"ש

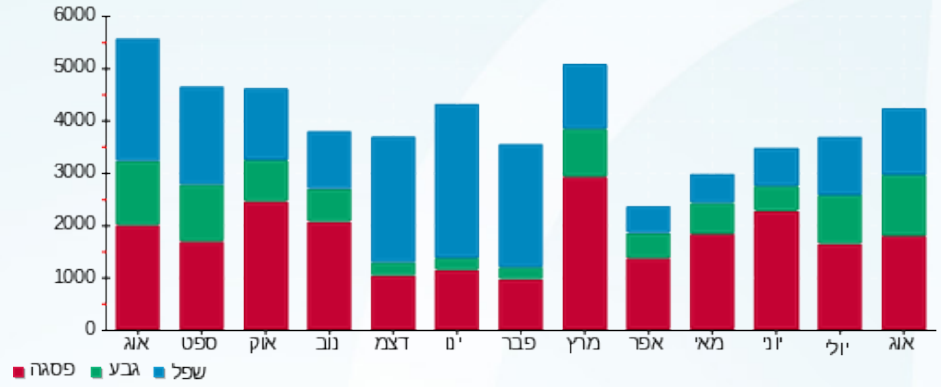



05/09/22

תאריך הפקה:

שם דייר: קיסר השכרת ציוד לאירועים (ת.ע.א.) (אביבה ארועים)

31/08/22

תאריך קריאה נוכחית:

שם אתר: ורדינון אור עקיבא

01/08/22

תאריך קריאה קודמת:

לקוח/ה נכבד/ה, אנו מתכבדים להגיש את חישוב צריכת החשמל לתקופה 01/08/22 - 31/08/22:

קיסר השכרת ציוד לאירועים (ת.ע.א.) (אביבה ארועים) - 1 - 16048036(3x400)

סוג תעריף	סוג צריכה	קריאה קודמת	קריאה נוכחית	סה"כ צריכה בקוט"ש	מחיר לקוט"ש בא"ג	סה"כ לתשלום
		01/08/22	31/08/22			
777	פסגה	58,099.20	59,798.40	1,699.20	113.01	1,920.27 ₪
778	גבע	19,620.00	20,716.80	1,096.80	50.82	557.39 ₪
779	שפל	97,509.60	97,971.20	461.60	34.80	160.64 ₪

סה"כ לדיר:

פסגה	גבע	שפל	סה"כ	שיא ביקוש
1,699.20	1,096.80	461.60	3,257.60	21.70
1,920.27 ₪	557.39 ₪	160.64 ₪	2,638.30 ₪	

סה"כ צריכה

סה"כ לתשלום

214.45 ₪	תשלום קבוע	
74.54 ₪	תשלום עבור גודל חיבור ב KVA (3x400)	
0.761	מקדם הספק	
523.94 ₪	תשלום עבור מקדם הספק	
3,451.23 ₪	סה"כ לתשלום	לא כולל מע"מ



31082242363

התפלגות חיוב בש"ח לפי תעו"ז

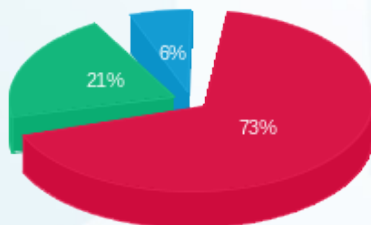

■ פסגה (1,920.27 ₪)  
■ גבע (557.39 ₪)  
■ שפל (160.64 ₪)

הסטוריית צריכה בקוט"ש

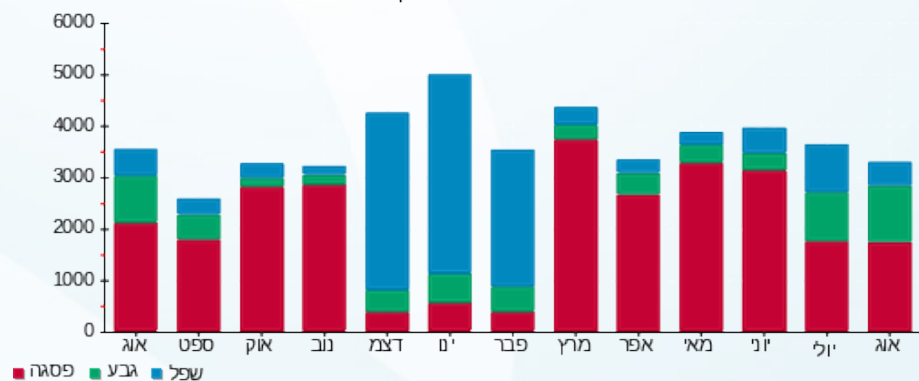



05/09/22

תאריך הפקה:

שם דייר: קיסר השכרת ציוד לאירועים (ת.ע.א.) בע"מ (אביבה אירועים מחסן)

31/08/22

תאריך קריאה נוכחי:

שם אתר: ורדינון אור עקיבא

01/08/22

תאריך קריאה קודמת:

לקוח/ה נכבד/ה, אנו מתכבדים להגיש את חישוב צריכת החשמל לתקופה 01/08/22 - 31/08/22:

קיסר השכרת ציוד לאירועים (ת.ע.א.) בע"מ (אביבה אירועים מחסן) - 1 - 15112927(3x630)

סוג תעריף	סוג צריכה	קריאה קודמת	קריאה נוכחית	סה"כ צריכה בקוט"ש	מחיר לקוט"ש בא"ג	סה"כ לתשלום
		01/08/22	31/08/22			
777	פסגה	5,899.70	6,183.80	284.10	113.01	321.06 ₪
778	גבע	1,672.00	1,834.50	162.50	50.82	82.58 ₪
779	שפל	4,415.00	4,543.60	128.60	34.80	44.75 ₪

סה"כ לדייר:

פסגה	גבע	שפל	סה"כ	שיא ביקוש
284.10	162.50	128.60	575.20	
₪ 321.06	₪ 82.58	₪ 44.75	₪ 448.40	

סה"כ צריכה

סה"כ לתשלום

214.45 ₪	<b>תשלום קבוע</b>	לא כולל מע"מ
117.40 ₪	<b>תשלום עבור גודל חיבור בKVA (3x630)</b>	
0.877	<b>מקדם הספק</b>	
19.47 ₪	<b>תשלום עבור מקדם הספק</b>	
799.72 ₪	<b>סה"כ לתשלום</b>	



31082245794

התפלגות חיוב בש"ח לפי תעו"ז

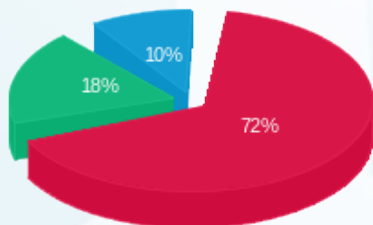

פסגה (321.06 ₪)  
גבע (82.58 ₪)  
שפל (44.75 ₪)

הסטוריית צריכה בקוט"ש

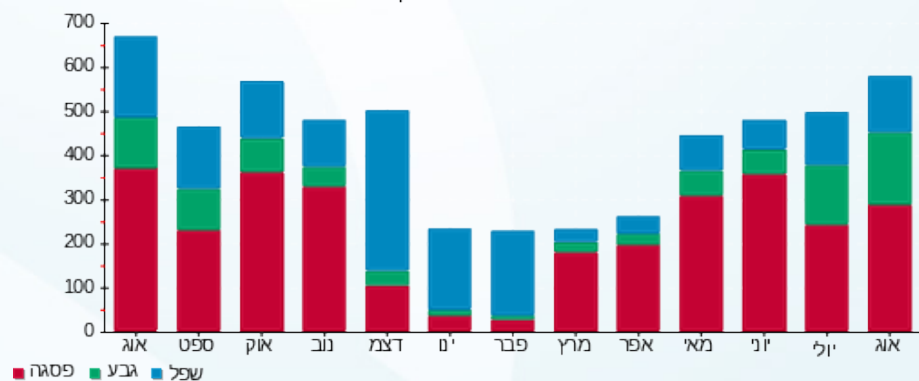



שם דייר: קיסר השכרת ציוד לאירועים (ת.ע.א.) בע"מ (אביבה אירועים)  
 שם אתר: ורדינון אור עקיבא  
 תאריך הפקה: 05/09/22  
 תאריך קריאה נוכחית: 31/08/22  
 תאריך קריאה קודמת: 01/08/22

לקוח/ה נכבד/ה, אנו מתכבדים להגיש את חישוב צריכת החשמל לתקופה 01/08/22 - 31/08/22:

קיסר השכרת ציוד לאירועים (ת.ע.א.) בע"מ (אביבה אירועים) - 4 - (3x160)14155686

סוג תעריף	סוג צריכה	קריאה קודמת	קריאה נוכחית	סה"כ צריכה בקוט"ש	מחיר לקוט"ש בא"ג	סה"כ לתשלום
			31/08/22	01/08/22	פרטי חשבון עבור תאריכים:	
777	פסגה	24,214.30	24,791.30	577.00	113.01	652.07 ₪
778	גבע	5,581.40	5,867.50	286.10	50.82	145.40 ₪
779	שפל	10,571.30	10,739.50	168.20	34.80	58.53 ₪

כיבוי אש

סוג תעריף	סוג צריכה	קריאה קודמת	קריאה נוכחית	סה"כ צריכה בקוט"ש	מחיר לקוט"ש בא"ג	סה"כ לתשלום
			31/08/22	01/08/22	פרטי חשבון עבור תאריכים:	
777	פסגה			3.176	113.01	3.59 ₪
778	גבע			3.453	50.82	1.76 ₪
779	שפל			8.469	34.80	2.95 ₪

סה"כ לדירה:

פסגה	גבע	שפל	סה"כ	שיא ביקוש
580.18	289.55	176.67	1,046.40	8.43
₪ 655.66	₪ 147.15	₪ 61.48	₪ 864.29	

סה"כ צריכה

סה"כ לתשלום

214.45 ₪	תשלום קבוע	לא כולל מע"מ
29.82 ₪	תשלום עבור גודל חיבור בKVA (3x160)	
0.983	מקדם הספק	
0.00 ₪	תשלום עבור מקדם הספק	
1,108.56 ₪	סה"כ לתשלום	



31082223050





התפלגות חיוב בש"ח לפי תעו"ז

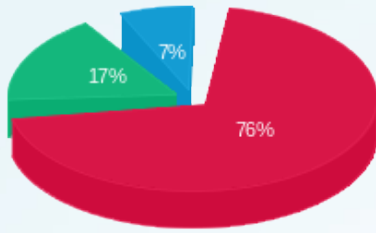

■ פסגה (655.66 ש"ח)  
■ גבע (147.15 ש"ח)  
■ שפל (61.48 ש"ח)

הסטוריית צריכה בקוט"ש

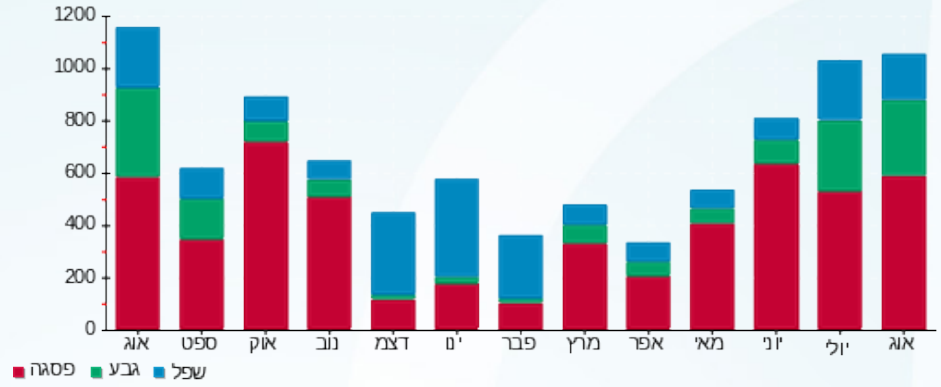



05/09/22

תאריך הפקה:

שם דייר: קיסר השכרת ציוד לאירועים (ת.ע.א.) בע"מ (אביבה ארועים 1)

31/08/22

תאריך קריאה נוכחי:

שם אתר: ורדינון אור עקיבא

01/08/22

תאריך קריאה קודמת:

לקוח/ה נכבד/ה, אנו מתכבדים להגיש את חישוב צריכת החשמל לתקופה 01/08/22 - 31/08/22:

קיסר השכרת ציוד לאירועים (ת.ע.א.) בע"מ (אביבה ארועים 1) - 1 - 14152669(3x80)

סוג תעריף	סוג צריכה	קריאה קודמת	קריאה נוכחית	סה"כ צריכה בקוט"ש	מחיר לקוט"ש בא"ג	סה"כ לתשלום
		01/08/22	31/08/22			
777	פסגה	367,257.27	369,406.57	2,149.30	113.01	2,428.92 ₪
778	גבע	90,052.83	91,593.03	1,540.20	50.82	782.73 ₪
779	שפל	167,773.80	169,097.80	1,324.00	34.80	460.75 ₪

סה"כ לדייר:

פסגה	גבע	שפל	סה"כ	שיא ביקוש
2,149.30	1,540.20	1,324.00	5,013.50	
2,428.92 ₪	782.73 ₪	460.75 ₪	3,672.41 ₪	

סה"כ צריכה

סה"כ לתשלום

214.45 ₪	תשלום קבוע	
14.91 ₪	תשלום עבור גודל חיבור בKVA (3x80)	
0.977	מקדם הספק	
0.00 ₪	תשלום עבור מקדם הספק	
3,901.76 ₪	סה"כ לתשלום	לא כולל מע"מ



3108229788

התפלגות חיוב בש"ח לפי תעו"ז

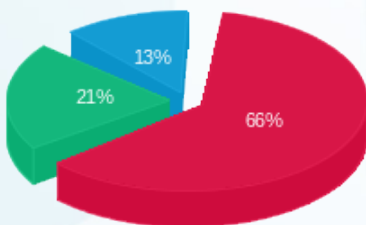

פסגה (2,428.92 ₪) 66%  
גבע (782.73 ₪) 21%  
שפל (460.75 ₪) 13%

הסטוריית צריכה בקוט"ש

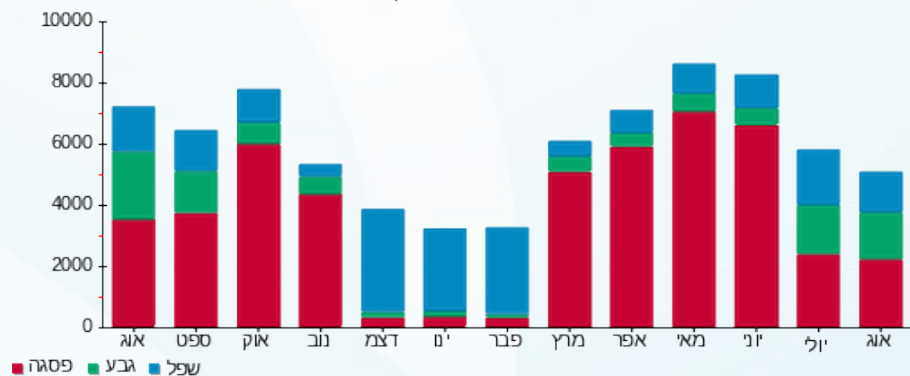

05/09/22

תאריך הפקה:

שם דייר: קיסר השכרת ציוד לאירועים (ת.ע.א.) בע"מ (אביבה ארועים 2)

31/08/22

תאריך קריאה נוכחית:

שם אתר: ורדינון אור עקיבא

01/08/22

תאריך קריאה קודמת:

לקוח/ה נכבד/ה, אנו מתכבדים להגיש את חישוב צריכת החשמל לתקופה 01/08/22 - 31/08/22:

קיסר השכרת ציוד לאירועים (ת.ע.א.) בע"מ (אביבה ארועים 2) - 1 - 14155686(3x80)

סוג תעריף	סוג צריכה	קריאה קודמת	קריאה נוכחית	סה"כ צריכה בקוט"ש	מחיר לקוט"ש בא"ג	סה"כ לתשלום
		01/08/22	31/08/22			
777	פסגה	53,325.00	53,998.80	673.80	113.01	761.46 ₪
778	גבע	20,174.80	20,745.30	570.50	50.82	289.93 ₪
779	שפל	56,115.90	57,369.60	1,253.70	34.80	436.29 ₪

סה"כ לדייר:

פסגה	גבע	שפל	סה"כ	שיא ביקוש
673.80	570.50	1,253.70	2,498.00	9.06
761.46 ₪	289.93 ₪	436.29 ₪	1,487.68 ₪	

סה"כ צריכה

סה"כ לתשלום

214.45 ₪	תשלום קבוע	
14.91 ₪	תשלום עבור גודל חיבור בKVA (3x80)	
0.950	מקדם הספק	
0.00 ₪	תשלום עבור מקדם הספק	
1,717.04 ₪	סה"כ לתשלום	לא כולל מע"מ



3108229789

התפלגות חיוב בש"ח לפי תעו"ז

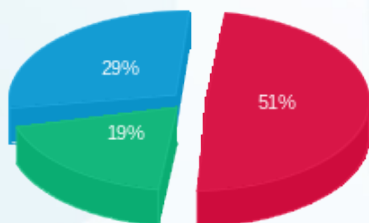

■ פסגה (761.46 ₪)  
 ■ גבע (289.93 ₪)  
 ■ שפל (436.29 ₪)

הסטוריית צריכה בקוט"ש

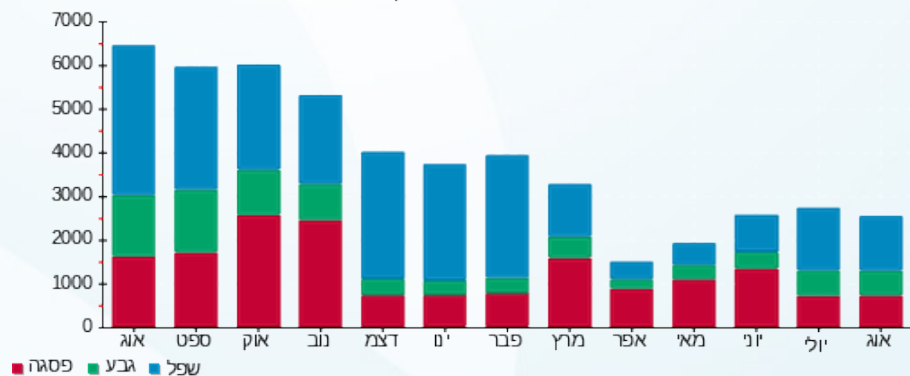



05/09/22 תאריך הפקה:  
 31/08/22 תאריך קריאה נכחית:  
 01/08/22 תאריך קריאה קודמת:

שם דייר: רוטיב טכנולוגיות בע"מ  
 שם אתר: ורדינון אור עקיבא

לקוח/ה נכבד/ה, אנו מתכבדים להגיש את חישוב צריכת החשמל לתקופה 01/08/22 - 31/08/22:

רוטיב טכנולוגיות בע"מ - 1 - 14152672(3x250)

סוג תעריף	סוג צריכה	קריאה קודמת	קריאה נכחית	סה"כ צריכה בקוט"ש	מחיר לקוט"ש בא"ג	סה"כ לתשלום
פרטי חשבון עבור תאריכים:			01/08/22	31/08/22		
777	פסגה	946,481.24	975,765.84	29,284.60	113.01	33,094.53 ₪
778	גבע	423,419.87	452,522.27	29,102.40	50.82	14,789.84 ₪
779	שפל	1,192,442.48	1,265,904.58	73,462.10	34.80	25,564.81 ₪

כיבוי אש

סוג תעריף	סוג צריכה	קריאה קודמת	קריאה נכחית	סה"כ צריכה בקוט"ש	מחיר לקוט"ש בא"ג	סה"כ לתשלום
פרטי חשבון עבור תאריכים:			01/08/22	31/08/22		
777	פסגה			3.879	113.01	4.38 ₪
778	גבע			4.218	50.82	2.14 ₪
779	שפל			10.345	34.80	3.60 ₪

סה"כ לדירה:

פסגה	גבע	שפל	סה"כ	שיא ביקוש
29,288.48	29,106.62	73,472.44	131,867.54	
33,098.91 ₪	14,791.98 ₪	25,568.41 ₪	73,459.30 ₪	

סה"כ צריכה

סה"כ לתשלום

214.45 ₪	תשלום קבוע	
46.59 ₪	תשלום עבור גודל חיבור ב KVA (3x250)	
0.953	מקדם הספק	
0.00 ₪	תשלום עבור מקדם הספק	
73,720.34 ₪	סה"כ לתשלום	לא כולל מע"מ



31082230636





התפלגות חיוב בש"ח לפי תעו"ז

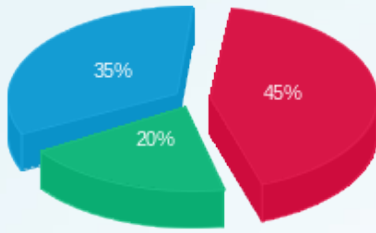

■ פסגה (ש"ח 33,098.91)  
■ גבע (ש"ח 14,791.98)  
■ שפל (ש"ח 25,568.41)

הסטוריית צריכה בקוט"ש

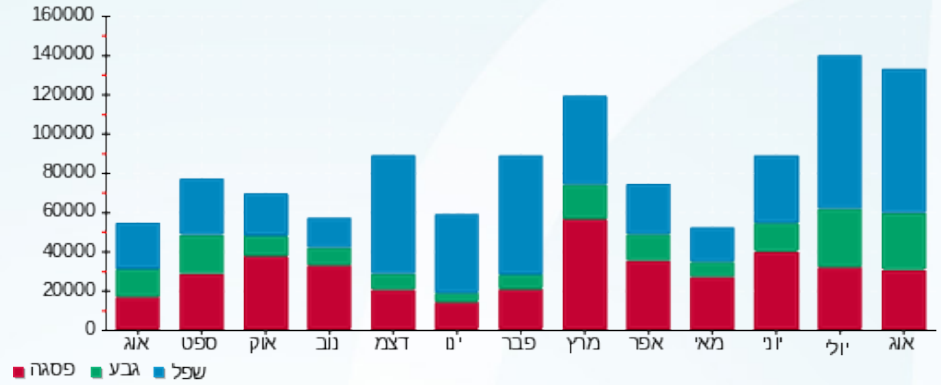



05/09/22 תאריך הפקה:  
 31/08/22 תאריך קריאה נוכחית:  
 01/08/22 תאריך קריאה קודמת:

שם דייר: שובל  
 שם אתר: ורדינון אור עקיבא

לקוח/ה נכבד/ה, אנו מתכבדים להגיש את חישוב צריכת החשמל לתקופה 01/08/22 - 31/08/22:

שובל מתח גבוהה - 1 - 11103678(3x18.11)

סה"כ לתשלום	מחיר לקוט"ש בא"ג	סה"כ צריכה בקוט"ש	קריאה נוכחית	קריאה קודמת	סוג צריכה	סוג תעריף
			31/08/22	01/08/22	פרטי חשבון עבור תאריכים:	
₪ 80,900.96	98.94	81,767.70	3,386,079.50	3,304,311.80	פסגה	777
₪ 31,374.17	41.36	75,856.30	1,451,518.70	1,375,662.40	גבע	778
₪ 40,907.29	27.01	151,452.40	4,132,135.60	3,980,683.20	שפל	779

הפסדי נצילות

סה"כ לתשלום	הערה
₪ 4,595.47	הפסדי נצילות

סה"כ לדייר:

שיא ביקוש	סה"כ	שפל	גבע	פסגה	סה"כ צריכה
0.05	309,076.40	151,452.40	75,856.30	81,767.70	סה"כ לתשלום
	₪ 153,182.42	₪ 40,907.29	₪ 31,374.17	₪ 80,900.96	

₪ 510.34	תשלום קבוע	
₪ 1,130.43	תשלום עבור גודל חיבור בKVA (3x18.11)	
0.942	מקדם הספק	
₪ 0.00	תשלום עבור מקדם הספק	
₪ 159,418.67	סה"כ לתשלום	לא כולל מע"מ



31082212070





התפלגות חיוב בש"ח לפי תעו"ז

הסטוריית צריכה בקוט"ש

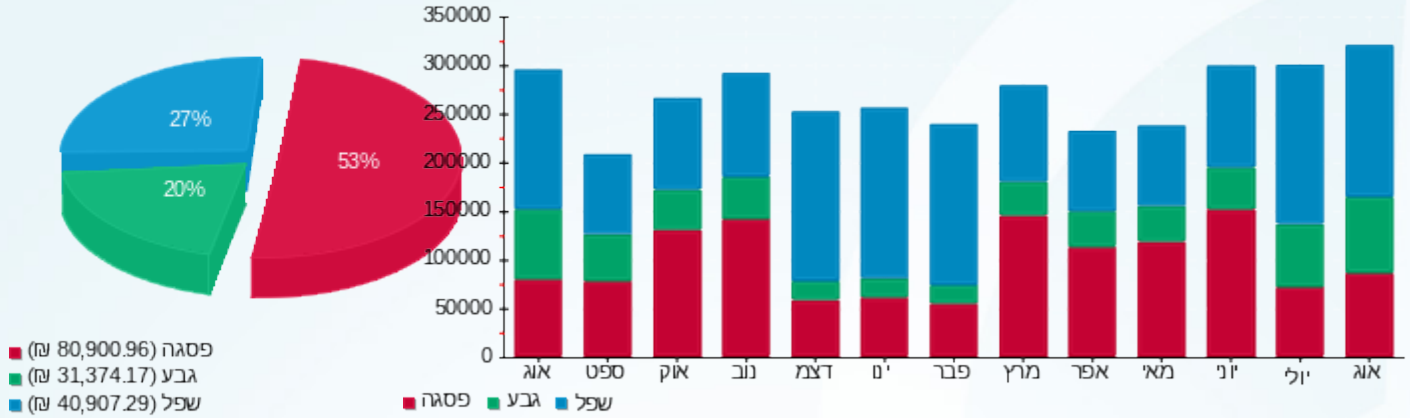



05/09/22 תאריך הפקה:  
 31/08/22 תאריך קריאה נוכחית:  
 01/08/22 תאריך קריאה קודמת:

שם דייר: שובל יד אחזקות מוזן משנאי על עמוד חשמל  
 שם אתר: ורדינון אור עקיבא

לקוח/ה נכבד/ה, אנו מתכבדים להגיש את חישוב צריכת החשמל לתקופה 01/08/22 - 31/08/22:

שובל יד אחזקות - 1 - 17013984(3x16.48)

סוג תעריף	סוג צריכה	קריאה קודמת	קריאה נוכחית	סה"כ צריכה בקוט"ש	מחיר לקוט"ש בא"ג	סה"כ לתשלום
פרטי חשבון עבור תאריכים:						
777	פסגה	01/08/22	31/08/22	35,500.00	98.94	35,123.70 ₪
778	גבע	748,678.00	783,838.00	35,160.00	41.36	14,542.18 ₪
779	שפל	1,742,286.60	1,832,566.60	90,280.00	27.01	24,384.63 ₪

כיבוי אש

סוג תעריף	סוג צריכה	קריאה קודמת	קריאה נוכחית	סה"כ צריכה בקוט"ש	מחיר לקוט"ש בא"ג	סה"כ לתשלום
פרטי חשבון עבור תאריכים:						
777	פסגה	01/08/22	31/08/22	8.500	98.94	8.41 ₪
778	גבע			9.243	41.36	3.82 ₪
779	שפל			22.667	27.01	6.12 ₪

הפסדי נצילות

הפסדי נצילות	הערה	סה"כ לתשלום
		5,184.82 ₪

סה"כ לדייר:

פסגה	גבע	שפל	סה"כ	שיא ביקוש
35,508.50	35,169.24	90,302.67	160,980.41	
₪ 35,132.11	₪ 14,546.00	₪ 24,390.75	₪ 74,068.86	

סה"כ צריכה  
 סה"כ לתשלום

510.34 ₪	תשלום קבוע	
1,028.69 ₪	תשלום עבור גודל חיבור בKVA (3x16.48)	
0.942	מקדם הספק	
0.00 ₪	תשלום עבור מקדם הספק	
80,792.71 ₪	סה"כ לתשלום	לא כולל מע"מ





31082223223

התפלגות חיוב בש"ח לפי תעו"ז

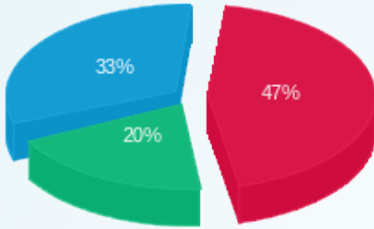

- פסגה (ש"ח 35,132.11)
- גבע (ש"ח 14,546.00)
- שפל (ש"ח 24,390.75)

הסטוריית צריכה בקוט"ש

