

06/09/22 תאריך הפקה:
 31/08/22 תאריך קריאה נוכחית:
 01/08/22 תאריך קריאה קודמת:

שם דייר: KFC
 שם אתר: רמות מול זכרון

לקוח/ה נכבד/ה, אנו מתכבדים להגיש את חישוב צריכת החשמל לתקופה 01/08/22 - 31/08/22:

KFC - (3x160)15114161 - 6

| סה"כ לתשלום | מחיר לקוט"ש בא"ג | סה"כ צריכה בקוט"ש | קריאה נוכחית | קריאה קודמת | סוג צריכה | סוג תעריף |
|-------------|------------------|-------------------|--------------|-------------|--------------------------|-----------|
| | | | 31/08/22 | 01/08/22 | פרטי חשבון עבור תאריכים: | |
| 7,596.08 ₪ | 113.01 | 6,721.60 | 253,067.60 | 246,346.00 | פסגה | 777 |
| 2,360.79 ₪ | 50.82 | 4,645.40 | 115,913.00 | 111,267.60 | גבע | 778 |
| 2,949.37 ₪ | 34.80 | 8,475.20 | 224,493.80 | 216,018.60 | שפל | 779 |

סה"כ לדייר:

| שיא ביקוש | סה"כ | שפל | גבע | פסגה |
|-----------|-------------|------------|------------|------------|
| 63.67 | 19,842.20 | 8,475.20 | 4,645.40 | 6,721.60 |
| | 12,906.24 ₪ | 2,949.37 ₪ | 2,360.79 ₪ | 7,596.08 ₪ |

סה"כ צריכה
 סה"כ לתשלום

| | | |
|-------------|---|---------------------|
| 214.45 ₪ | תשלום קבוע | |
| 29.82 ₪ | תשלום עבור גודל חיבור בKVA (3x160) | |
| 13,150.51 ₪ | סה"כ לתשלום | לא כולל מע"מ |

התפלגות חיוב בש"ח לפי תעו"ז

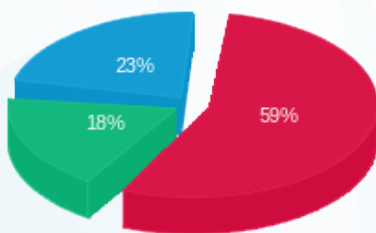

■ פסגה (7,596.08 ₪)
 ■ גבע (2,360.79 ₪)
 ■ שפל (2,949.37 ₪)

הסטוריית צריכה בקוט"ש

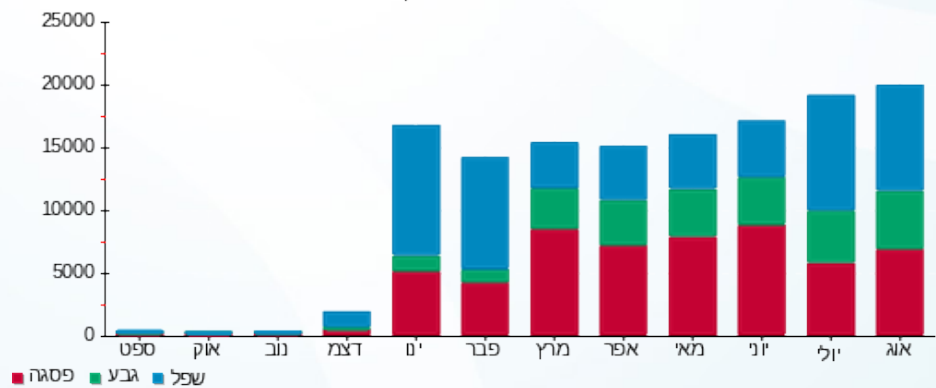



06/09/22 תאריך הפקה:
 31/08/22 תאריך קריאה נוכחית:
 01/08/22 תאריך קריאה קודמת:

שם דייר: אדיס
 שם אתר: רמות מול זכרון

לקוח/ה נכבד/ה, אנו מתכבדים להגיש את חישוב צריכת החשמל לתקופה 01/08/22 - 31/08/22:

אדיס - 5 - 81010693 (3x400)

| סוג תעריף | סוג צריכה | קריאה קודמת | קריאה נוכחית | סה"כ צריכה בקוט"ש | מחיר לקוט"ש בא"ג | סה"כ לתשלום |
|--------------------------|-----------|-------------|--------------|-------------------|------------------|-------------|
| פרטי חשבון עבור תאריכים: | | | | | | |
| 777 | פסגה | 01/08/22 | 31/08/22 | 15,363.65 | 113.01 | 17,362.46 ₪ |
| 778 | גבע | 189,032.14 | 201,393.64 | 12,361.51 | 50.82 | 6,282.12 ₪ |
| 779 | שפל | 252,031.84 | 263,629.68 | 11,597.84 | 34.80 | 4,036.05 ₪ |

סה"כ לדייר:

| פסגה | גבע | שפל | סה"כ | שיא ביקוש |
|-------------|------------|------------|-------------|-----------|
| 15,363.65 | 12,361.51 | 11,597.84 | 39,323.00 | 109.44 |
| 17,362.46 ₪ | 6,282.12 ₪ | 4,036.05 ₪ | 27,680.63 ₪ | |

סה"כ צריכה
 סה"כ לתשלום

| | | |
|-------------|------------------------------------|--------------|
| 214.45 ₪ | תשלום קבוע | |
| 74.54 ₪ | תשלום עבור גודל חיבור בKVA (3x400) | |
| 27,969.62 ₪ | סה"כ לתשלום | לא כולל מע"מ |

התפלגות חיוב בש"ח לפי תעו"ז

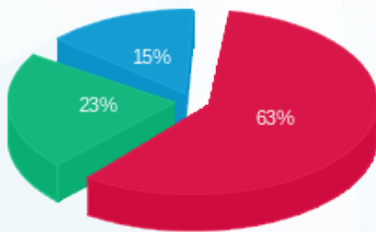

פסגה (17,362.46 ₪) 63%
 גבע (6,282.12 ₪) 23%
 שפל (4,036.05 ₪) 15%

הסטוריית צריכה בקוט"ש

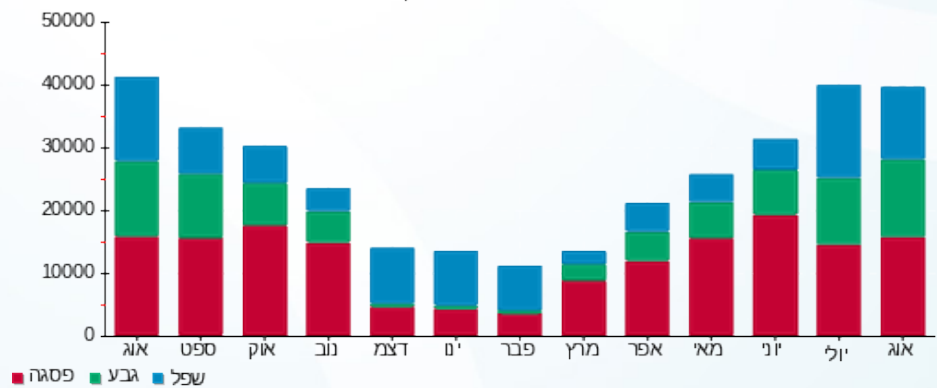



06/09/22

תאריך הפקה:

שם דייר: אורי פרסקו 15

31/08/22

תאריך קריאה נוכחית:

שם אתר: רמות מול זכרון

01/08/22

תאריך קריאה קודמת:

לקוח/ה נכבד/ה, אנו מתכבדים להגיש את חישוב צריכת החשמל לתקופה 01/08/22 - 31/08/22:

אורי פרסקו 15 - 3 - 16254231(3x63)

| סוג תעריף | סוג צריכה | קריאה קודמת | קריאה נוכחית | סה"כ צריכה בקוט"ש | מחיר לקוט"ש בא"ג | סה"כ לתשלום |
|-----------|-----------|-------------|--------------|-------------------|------------------|-------------|
| | | 01/08/22 | 31/08/22 | | | |
| 777 | פסגה | 180,486.70 | 183,822.70 | 3,336.00 | 113.01 | 3,770.01 ₪ |
| 778 | גבע | 88,787.80 | 91,261.80 | 2,474.00 | 50.82 | 1,257.29 ₪ |
| 779 | שפל | 171,157.10 | 175,725.20 | 4,568.10 | 34.80 | 1,589.70 ₪ |

סה"כ לדייר:

| פסגה | גבע | שפל | סה"כ | שיא ביקוש |
|------------|------------|------------|------------|-----------|
| 3,336.00 | 2,474.00 | 4,568.10 | 10,378.10 | 27.75 |
| 3,770.01 ₪ | 1,257.29 ₪ | 1,589.70 ₪ | 6,617.00 ₪ | |

סה"כ צריכה

סה"כ לתשלום

| | | |
|------------|--|---------------------|
| 214.45 ₪ | תשלום קבוע | |
| 11.74 ₪ | תשלום עבור גודל חיבור בKVA (3x63) | |
| 6,843.19 ₪ | סה"כ לתשלום | לא כולל מע"מ |

התפלגות חיוב בש"ח לפי תעו"ז

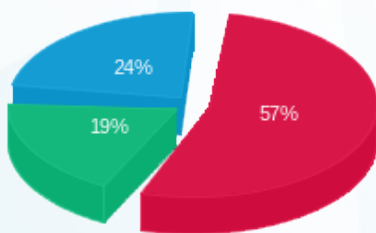

■ פסגה (3,770.01 ₪)
 ■ גבע (1,257.29 ₪)
 ■ שפל (1,589.70 ₪)

הסטוריית צריכה בקוט"ש

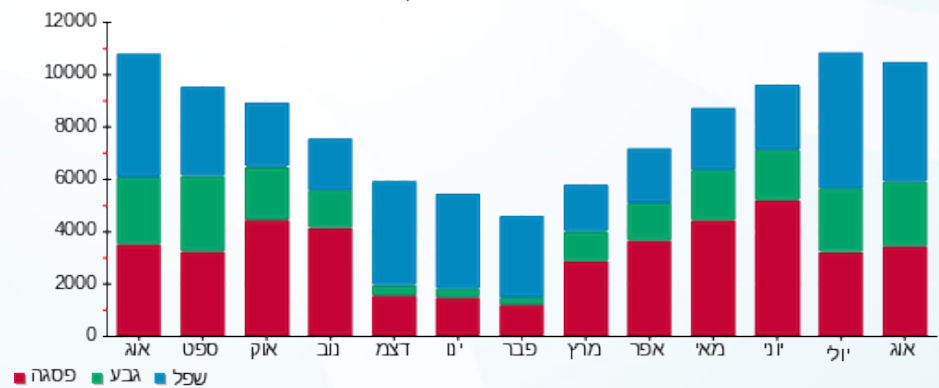



06/09/22 תאריך הפקה:
 31/08/22 תאריך קריאה נוכחית:
 01/08/22 תאריך קריאה קודמת:

שם דייר: אירוקה 24
 שם אתר: רמות מול זכרון

לקוח/ה נכבד/ה, אנו מתכבדים להגיש את חישוב צריכת החשמל לתקופה 01/08/22 - 31/08/22:

אירוקה - 4 - 16193924 (3x63)

| סוג תעריף | סוג צריכה | קריאה קודמת | קריאה נוכחית | סה"כ צריכה בקוט"ש | מחיר לקוט"ש בא"ג | סה"כ לתשלום |
|--------------------------|-----------|-------------|--------------|-------------------|------------------|-------------|
| פרטי חשבון עבור תאריכים: | | | | | | |
| 777 | פסגה | 01/08/22 | 31/08/22 | 1,623.80 | 113.01 | 1,835.06 ₪ |
| 778 | גבע | 27,505.00 | 28,527.50 | 1,022.50 | 50.82 | 519.63 ₪ |
| 779 | שפל | 25,191.10 | 25,715.10 | 524.00 | 34.80 | 182.35 ₪ |

סה"כ לדייר:

| פסגה | גבע | שפל | סה"כ | שיא ביקוש |
|------------|----------|----------|------------|-----------|
| 1,623.80 | 1,022.50 | 524.00 | 3,170.30 | 15.60 |
| 1,835.06 ₪ | 519.63 ₪ | 182.35 ₪ | 2,537.04 ₪ | |

סה"כ צריכה
 סה"כ לתשלום

| | | |
|------------|-----------------------------------|--------------|
| 214.45 ₪ | תשלום קבוע | |
| 11.74 ₪ | תשלום עבור גודל חיבור בKVA (3x63) | |
| 2,763.23 ₪ | סה"כ לתשלום | לא כולל מע"מ |

התפלגות חיוב בש"ח לפי תעו"ז

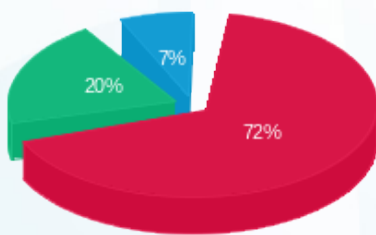

פסגה (1,835.06 ₪) 72%
 גבע (519.63 ₪) 20%
 שפל (182.35 ₪) 7%

הסטוריית צריכה בקוט"ש

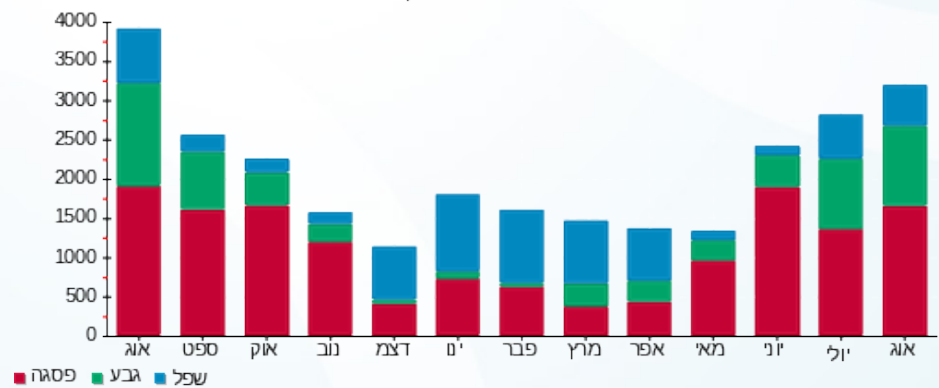



06/09/22 תאריך הפקדה:
 31/08/22 תאריך קריאה נוכחית:
 01/08/22 תאריך קריאה קודמת:

שם דייר: אנדר ארמור
 שם אתר: רמות מול זכרון

לקוח/ה נכבד/ה, אנו מתכבדים להגיש את חישוב צריכת החשמל לתקופה 01/08/22 - 31/08/22:

אנדר ארמור - 1 - 81004061 (3x80)

| סוג תעריף | סוג צריכה | קריאה קודמת | קריאה נוכחית | סה"כ צריכה בקוט"ש | מחיר לקוט"ש בא"ג | סה"כ לתשלום |
|--------------------------|-----------|-------------|--------------|-------------------|------------------|-------------|
| פרטי חשבון עבור תאריכים: | | | | | | |
| 777 | פסגה | 01/08/22 | 31/08/22 | 3,249.26 | 113.01 | 3,671.99 ₪ |
| 778 | גבע | 251,520.80 | 253,778.98 | 2,258.18 | 50.82 | 1,147.61 ₪ |
| 779 | שפל | 243,267.39 | 245,047.05 | 1,779.65 | 34.80 | 619.32 ₪ |

סה"כ לדייר:

| פסגה | גבע | שפל | סה"כ | שיא ביקוש |
|------------|------------|----------|------------|-----------|
| 3,249.26 | 2,258.18 | 1,779.65 | 7,287.10 | 21.36 |
| 3,671.99 ₪ | 1,147.61 ₪ | 619.32 ₪ | 5,438.92 ₪ | |

סה"כ צריכה

סה"כ לתשלום

| | | |
|------------|-----------------------------------|--------------|
| 214.45 ₪ | תשלום קבוע | |
| 14.91 ₪ | תשלום עבור גודל חיבור בKVA (3x80) | |
| 5,668.28 ₪ | סה"כ לתשלום | לא כולל מע"מ |

התפלגות חיוב בש"ח לפי תעו"ז

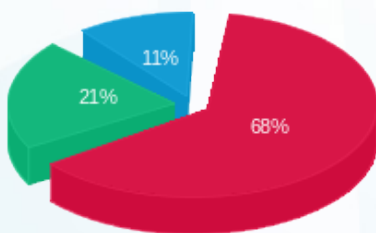

פסגה (3,671.99 ₪) 68%
 גבע (1,147.61 ₪) 21%
 שפל (619.32 ₪) 11%

הסטוריית צריכה בקוט"ש

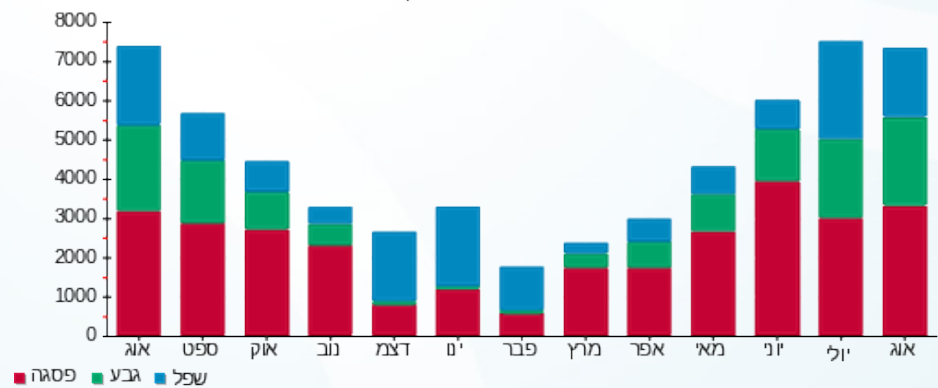



06/09/22 תאריך הפקה:
 31/08/22 תאריך קריאה נוכחית:
 01/08/22 תאריך קריאה קודמת:

שם דייר: אניפט
 שם אתר: רמות מול זכרון

לקוח/ה נכבד/ה, אנו מתכבדים להגיש את חישוב צריכת החשמל לתקופה 01/08/22 - 31/08/22:

אניפט - 1 - 70043066(3x40)

| סוג תעריף | סוג צריכה | קריאה קודמת | קריאה נוכחית | סה"כ צריכה בקוט"ש | מחיר לקוט"ש בא"ג | סה"כ לתשלום |
|--------------------------|-----------|-------------|--------------|-------------------|------------------|-------------|
| פרטי חשבון עבור תאריכים: | | | | | | |
| 777 | פסגה | 01/08/22 | 31/08/22 | 788.16 | 113.01 | 890.70 ₪ |
| 778 | גבע | 58,291.04 | 58,801.20 | 510.17 | 50.82 | 259.27 ₪ |
| 779 | שפל | 81,428.59 | 81,952.22 | 523.63 | 34.80 | 182.22 ₪ |

סה"כ לדייר:

| פסגה | גבע | שפל | סה"כ | שיא ביקוש |
|----------|----------|----------|------------|-----------|
| 788.16 | 510.17 | 523.63 | 1,821.96 | 5.40 |
| 890.70 ₪ | 259.27 ₪ | 182.22 ₪ | 1,332.19 ₪ | |

סה"כ צריכה
 סה"כ לתשלום

| | | |
|------------|-----------------------------------|--------------|
| 214.45 ₪ | תשלום קבוע | |
| 7.45 ₪ | תשלום עבור גודל חיבור בKVA (3x40) | |
| 1,554.10 ₪ | סה"כ לתשלום | לא כולל מע"מ |

התפלגות חיוב בש"ח לפי תע"ז

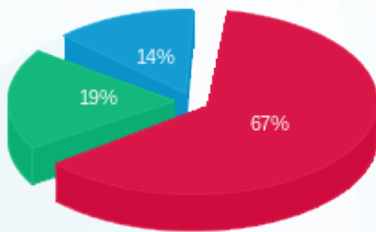

■ פסגה (890.70 ₪)
 ■ גבע (259.27 ₪)
 ■ שפל (182.22 ₪)

הסטוריית צריכה בקוט"ש

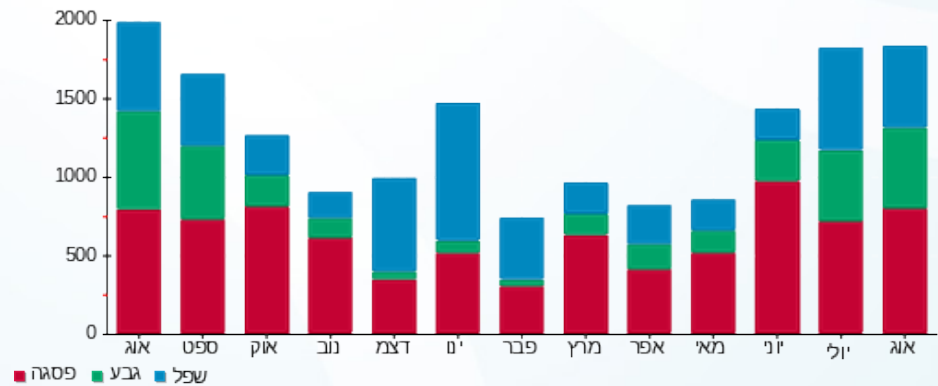



06/09/22 תאריך הפקה:
 31/08/22 תאריך קריאה נוכחית:
 01/08/22 תאריך קריאה קודמת:

שם דייר: ארומה 1
 שם אתר: רמות מול זכרון

לקוח/ה נכבד/ה, אנו מתכבדים להגיש את חישוב צריכת החשמל לתקופה 01/08/22 - 31/08/22:

ארומה 1 - 1 - 81005601(3x160)

| סוג תעריף | סוג צריכה | קריאה קודמת | קריאה נוכחית | סה"כ צריכה בקוט"ש | מחיר לקוט"ש בא"ג | סה"כ לתשלום |
|-----------|-----------|-------------|--------------|-------------------|------------------|-------------|
| | | 01/08/22 | 31/08/22 | | | |
| 777 | פסגה | 350,659.56 | 359,471.85 | 8,812.28 | 113.01 | 9,958.76 ₪ |
| 778 | גבע | 191,536.79 | 199,816.07 | 8,279.29 | 50.82 | 4,207.53 ₪ |
| 779 | שפל | 471,810.96 | 484,673.36 | 12,862.40 | 34.80 | 4,476.11 ₪ |

סה"כ לדייר:

| פסגה | גבע | שפל | סה"כ | שיא ביקוש |
|------------|------------|------------|-------------|-----------|
| 8,812.28 | 8,279.29 | 12,862.40 | 29,953.97 | 64.45 |
| 9,958.76 ₪ | 4,207.53 ₪ | 4,476.11 ₪ | 18,642.41 ₪ | |

סה"כ צריכה

סה"כ לתשלום

| | | |
|-------------|------------------------------------|--------------|
| 214.45 ₪ | תשלום קבוע | |
| 29.82 ₪ | תשלום עבור גודל חיבור בKVA (3x160) | |
| 18,886.68 ₪ | סה"כ לתשלום | לא כולל מע"מ |

התפלגות חיוב בש"ח לפי תע"ז

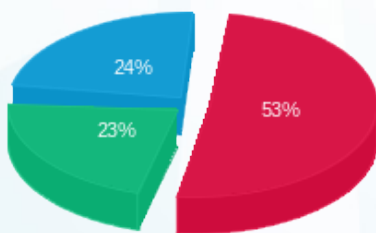

■ פסגה (9,958.76 ₪)
 ■ גבע (4,207.53 ₪)
 ■ שפל (4,476.11 ₪)

הסטוריית צריכה בקוט"ש

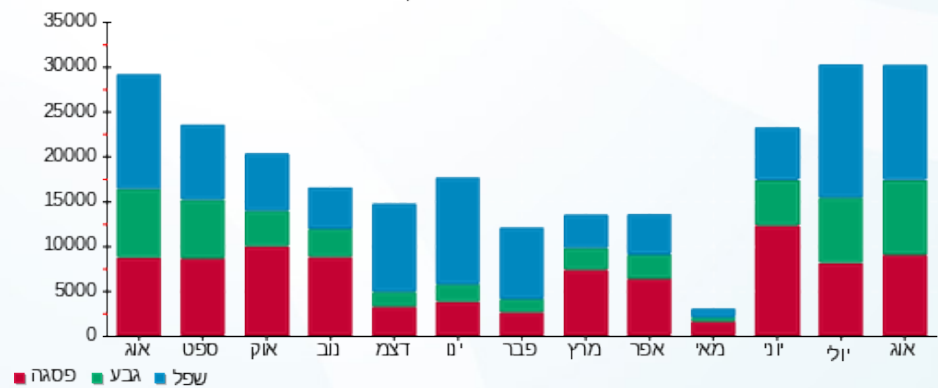



06/09/22 תאריך הפקה:
 31/08/22 תאריך קריאה נוכחית:
 01/08/22 תאריך קריאה קודמת:

שם דייר: באג מחשבים
 שם אתר: רמות מול זכרון

לקוח/ה נכבד/ה, אנו מתכבדים להגיש את חישוב צריכת החשמל לתקופה 01/08/22 - 31/08/22:

באג מחשבים - 7 - 81004061 (3x40)

| סוג תעריף | סוג צריכה | קריאה קודמת | קריאה נוכחית | סה"כ צריכה בקוט"ש | מחיר לקוט"ש בא"ג | סה"כ לתשלום |
|--------------------------|-----------|-------------|--------------|-------------------|------------------|-------------|
| פרטי חשבון עבור תאריכים: | | | | | | |
| 777 | פסגה | 01/08/22 | 31/08/22 | 930.24 | 113.01 | 1,051.26 ₪ |
| 778 | גבע | 73,803.34 | 74,450.63 | 647.29 | 50.82 | 328.95 ₪ |
| 779 | שפל | 99,462.84 | 100,007.37 | 544.52 | 34.80 | 189.49 ₪ |

סה"כ לדייר:

| פסגה | גבע | שפל | סה"כ | שיא ביקוש |
|------------|----------|----------|------------|-----------|
| 930.24 | 647.29 | 544.52 | 2,122.05 | 5.84 |
| 1,051.26 ₪ | 328.95 ₪ | 189.49 ₪ | 1,569.71 ₪ | |

סה"כ צריכה
 סה"כ לתשלום

| | | |
|------------|-----------------------------------|--------------|
| 214.45 ₪ | תשלום קבוע | |
| 7.45 ₪ | תשלום עבור גודל חיבור בKVA (3x40) | |
| 1,791.61 ₪ | סה"כ לתשלום | לא כולל מע"מ |

התפלגות חיוב בש"ח לפי תע"ז

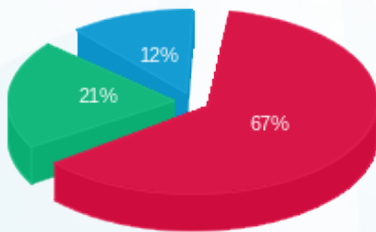

פסגה (1,051.26 ₪) 67%
 גבע (328.95 ₪) 21%
 שפל (189.49 ₪) 12%

הסטוריית צריכה בקוט"ש

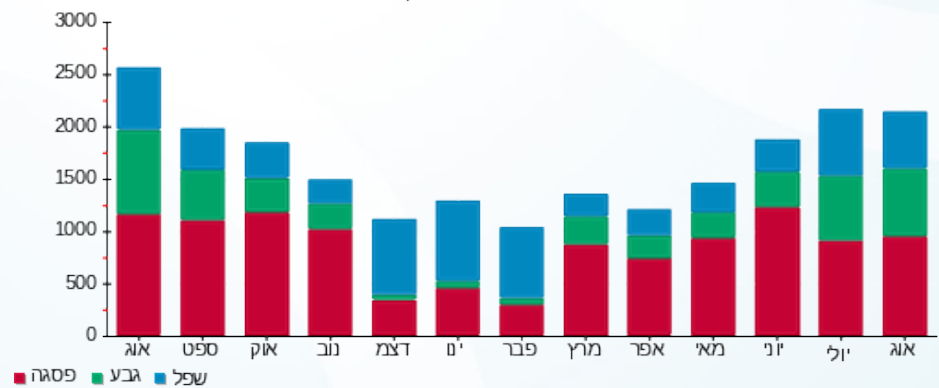



06/09/22

תאריך הפקדה:

שם דייר: ביגוד 27 חדש
שם אתר: רמות מול זכרון

31/08/22

תאריך קריאה נוכחית:

01/08/22

תאריך קריאה קודמת:

לקוח/ה נכבד/ה, אנו מתכבדים להגיש את חישוב צריכת החשמל לתקופה 01/08/22 - 31/08/22:

ביגוד 27 - 3 - 81010693 (3x200)

| סוג תעריף | סוג צריכה | קריאה קודמת | קריאה נוכחית | סה"כ צריכה בקוט"ש | מחיר לקוט"ש בא"ג | סה"כ לתשלום |
|-----------|-----------|-------------|--------------|-------------------|------------------|-------------|
| | | 01/08/22 | 31/08/22 | | | |
| 777 | פסגה | 266,977.26 | 275,785.95 | 8,808.68 | 113.01 | 9,954.69 ₪ |
| 778 | גבע | 115,648.20 | 122,499.50 | 6,851.30 | 50.82 | 3,481.83 ₪ |
| 779 | שפל | 117,559.80 | 123,082.47 | 5,522.67 | 34.80 | 1,921.89 ₪ |

סה"כ לדייר:

| פסגה | גבע | שפל | סה"כ | שיא ביקוש |
|------------|------------|------------|-------------|-----------|
| 8,808.68 | 6,851.30 | 5,522.67 | 21,182.66 | 59.17 |
| 9,954.69 ₪ | 3,481.83 ₪ | 1,921.89 ₪ | 15,358.41 ₪ | |

סה"כ צריכה

סה"כ לתשלום

| | | |
|-------------|------------------------------------|--------------|
| 214.45 ₪ | תשלום קבוע | |
| 37.27 ₪ | תשלום עבור גודל חיבור בKVA (3x200) | |
| 15,610.14 ₪ | סה"כ לתשלום | לא כולל מע"מ |

התפלגות חיוב בש"ח לפי תעו"ז

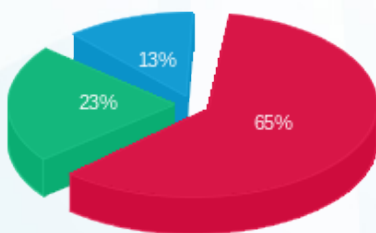

■ פסגה (9,954.69 ₪)
■ גבע (3,481.83 ₪)
■ שפל (1,921.89 ₪)

הסטוריית צריכה בקוט"ש

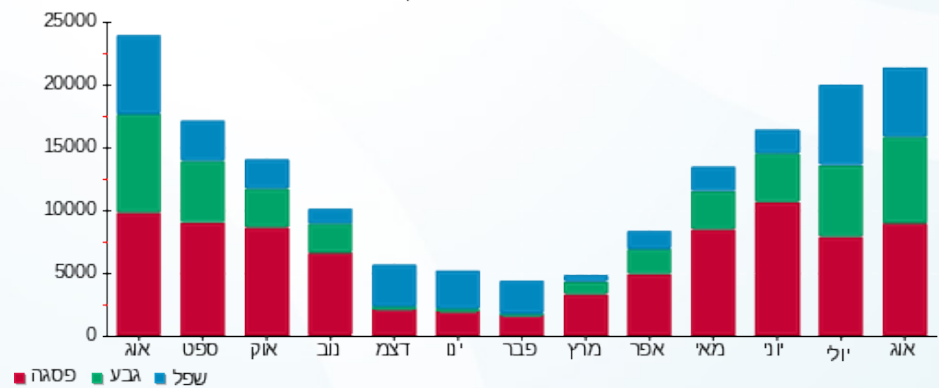

06/09/22 תאריך הפקה:
 31/08/22 תאריך קריאה נוכחית:
 01/08/22 תאריך קריאה קודמת:

שם דייר: בילבונג
 שם אתר: רמות מול זכרון

לקוח/ה נכבד/ה, אנו מתכבדים להגיש את חישוב צריכת החשמל לתקופה 01/08/22 - 31/08/22:

בילבונג - 5 - 81005601 (3x80)

| סוג תעריף | סוג צריכה | קריאה קודמת | קריאה נוכחית | סה"כ צריכה בקוט"ש | מחיר לקוט"ש בא"ג | סה"כ לתשלום |
|--------------------------|-----------|-------------|--------------|-------------------|------------------|-------------|
| פרטי חשבון עבור תאריכים: | | | | | | |
| 777 | פסגה | 01/08/22 | 31/08/22 | 1,472.56 | 113.01 | 1,664.14 ₪ |
| 778 | גבע | 28,878.21 | 29,988.77 | 1,110.57 | 50.82 | 564.39 ₪ |
| 779 | שפל | 48,832.35 | 49,804.42 | 972.07 | 34.80 | 338.28 ₪ |

סה"כ לדייר:

| פסגה | גבע | שפל | סה"כ | שיא ביקוש |
|------------|----------|----------|------------|-----------|
| 1,472.56 | 1,110.57 | 972.07 | 3,555.20 | 12.56 |
| 1,664.14 ₪ | 564.39 ₪ | 338.28 ₪ | 2,566.81 ₪ | |

סה"כ צריכה
 סה"כ לתשלום

| | | |
|------------|-----------------------------------|--------------|
| 214.45 ₪ | תשלום קבוע | |
| 14.91 ₪ | תשלום עבור גודל חיבור בKVA (3x80) | |
| 2,796.17 ₪ | סה"כ לתשלום | לא כולל מע"מ |

התפלגות חיוב בש"ח לפי תע"ז

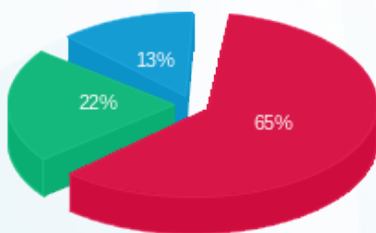

פסגה (1,664.14 ₪) 65%
 גבע (564.39 ₪) 22%
 שפל (338.28 ₪) 13%

הסטוריית צריכה בקוט"ש

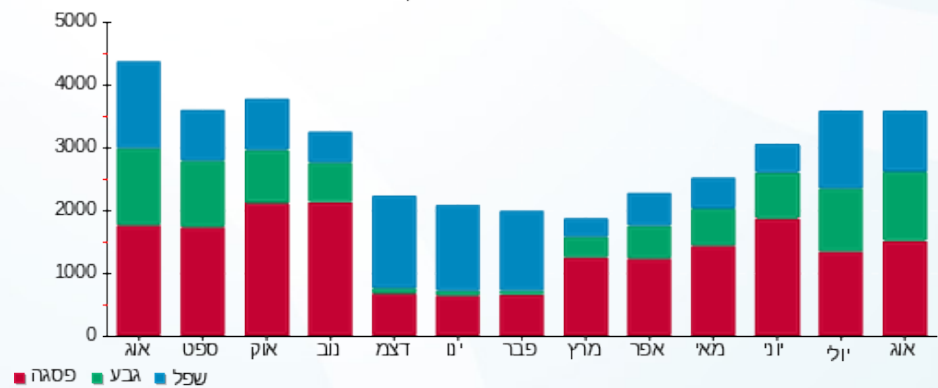



06/09/22 תאריך הפקדה:
 31/08/22 תאריך קריאה נוכחית:
 01/08/22 תאריך קריאה קודמת:

שם דייר: בלאק חדש
 שם אתר: רמות מול זכרון

לקוח/ה נכבד/ה, אנו מתכבדים להגיש את חישוב צריכת החשמל לתקופה 01/08/22 - 31/08/22:

בלאק - 8 - (3x250)81010693

| סה"כ לתשלום | מחיר לקוט"ש בא"ג | סה"כ צריכה בקוט"ש | קריאה נוכחית | קריאה קודמת | סוג צריכה | סוג תעריף |
|-------------|------------------|-------------------|--------------|-------------|--------------------------|-----------|
| | | | 31/08/22 | 01/08/22 | פרטי חשבון עבור תאריכים: | |
| 13,630.65 ₪ | 113.01 | 12,061.45 | 487,795.35 | 475,733.90 | פסגה | 777 |
| 4,614.58 ₪ | 50.82 | 9,080.24 | 253,958.89 | 244,878.65 | גבע | 778 |
| 5,937.03 ₪ | 34.80 | 17,060.42 | 526,438.62 | 509,378.19 | שפל | 779 |

סה"כ לדייר:

| שיא ביקוש | סה"כ | שפל | גבע | פסגה |
|-----------|-------------|------------|------------|-------------|
| 79.30 | 38,202.12 | 17,060.42 | 9,080.24 | 12,061.45 |
| | 24,182.25 ₪ | 5,937.03 ₪ | 4,614.58 ₪ | 13,630.65 ₪ |

סה"כ צריכה
 סה"כ לתשלום

| | | |
|-------------|---|---------------------|
| 214.45 ₪ | תשלום קבוע | |
| 46.59 ₪ | תשלום עבור גודל חיבור בKVA (3x250) | |
| 24,443.29 ₪ | סה"כ לתשלום | לא כולל מע"מ |

התפלגות חיוב בש"ח לפי תע"ז

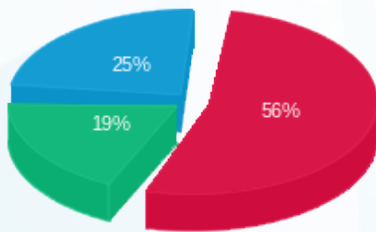

■ פסגה (13,630.65 ₪)
 ■ גבע (4,614.58 ₪)
 ■ שפל (5,937.03 ₪)

הסטוריית צריכה בקוט"ש

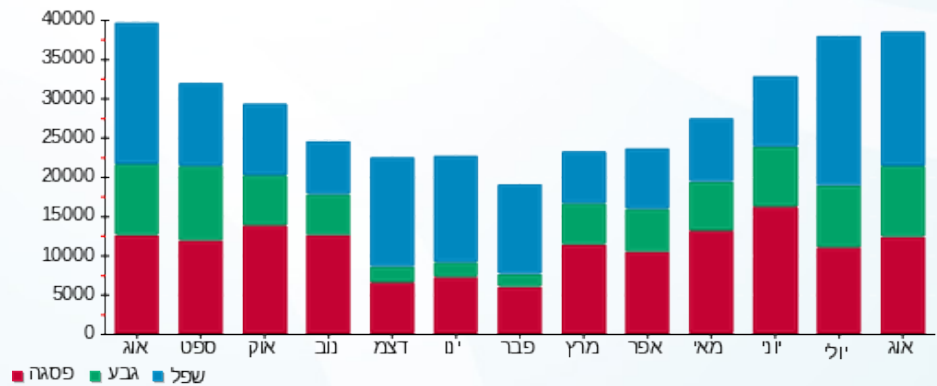



06/09/22 תאריך הפקה:
 31/08/22 תאריך קריאה נוכחית:
 01/08/22 תאריך קריאה קודמת:

שם דייר: ג'יק קובה 6
 שם אתר: רמות מול זכרון

לקוח/ה נכבד/ה, אנו מתכבדים להגיש את חישוב צריכת החשמל לתקופה 01/08/22 - 31/08/22:

ג'יק קובה 6 - 7 - 81005601 (3x32)

| סוג תעריף | סוג צריכה | קריאה קודמת | קריאה נוכחית | סה"כ צריכה בקוט"ש | מחיר לקוט"ש בא"ג | סה"כ לתשלום |
|--------------------------|-----------|-------------|--------------|-------------------|------------------|-------------|
| פרטי חשבון עבור תאריכים: | | | | | | |
| 777 | פסגה | 01/08/22 | 31/08/22 | 1,198.47 | 113.01 | 1,354.39 ₪ |
| 778 | גבע | 20,882.29 | 21,673.77 | 791.48 | 50.82 | 402.23 ₪ |
| 779 | שפל | 35,494.89 | 36,543.44 | 1,048.55 | 34.80 | 364.89 ₪ |

סה"כ לדייר:

| פסגה | גבע | שפל | סה"כ | שיא ביקוש |
|------------|----------|----------|------------|-----------|
| 1,198.47 | 791.48 | 1,048.55 | 3,038.49 | 8.12 |
| 1,354.39 ₪ | 402.23 ₪ | 364.89 ₪ | 2,121.51 ₪ | |

סה"כ צריכה
 סה"כ לתשלום

| | | |
|------------|--|---------------------|
| 214.45 ₪ | תשלום קבוע | |
| 5.96 ₪ | תשלום עבור גודל חיבור בKVA (3x32) | |
| 2,341.93 ₪ | סה"כ לתשלום | לא כולל מע"מ |

התפלגות חיוב בש"ח לפי תע"ז

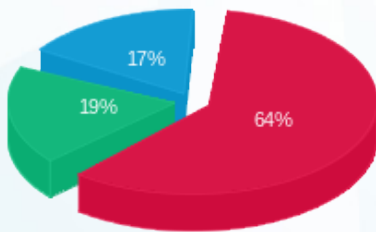

פסגה (1,354.39 ₪) 64%
 גבע (402.23 ₪) 19%
 שפל (364.89 ₪) 17%

הסטוריית צריכה בקוט"ש

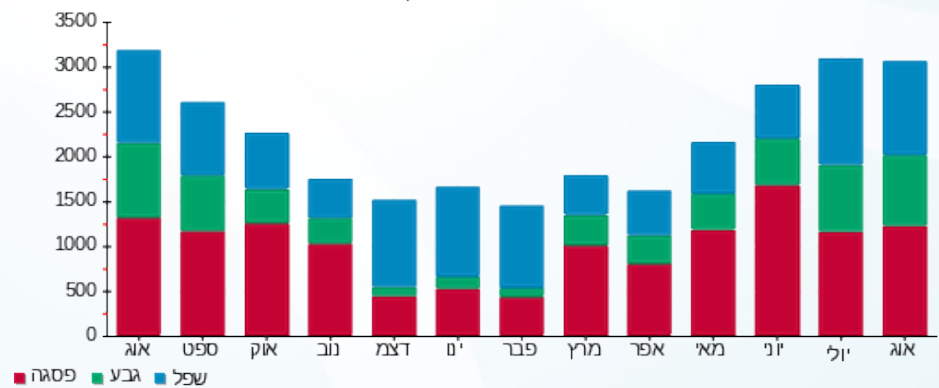



06/09/22

תאריך הפקדה:

שם דייר: גולברי 35 חדש

31/08/22

תאריך קריאה נוכחית:

שם אתר: רמות מול זכרון

01/08/22

תאריך קריאה קודמת:

לקוח/ה נכבד/ה, אנו מתכבדים להגיש את חישוב צריכת החשמל לתקופה 01/08/22 - 31/08/22:

גולברי 35 - 2 - 80001093 (3x63)

| סוג תעריף | סוג צריכה | קריאה קודמת | קריאה נוכחית | סה"כ צריכה בקוט"ש | מחיר לקוט"ש בא"ג | סה"כ לתשלום |
|--------------------------|-----------|-------------|--------------|-------------------|------------------|-------------|
| פרטי חשבון עבור תאריכים: | | | | | | |
| 777 | פסגה | 01/08/22 | 31/08/22 | 2,723.15 | 113.01 | 3,077.43 ₪ |
| 778 | גבע | 30,080.45 | 32,146.92 | 2,066.47 | 50.82 | 1,050.18 ₪ |
| 779 | שפל | 40,004.91 | 42,257.38 | 2,252.47 | 34.80 | 783.86 ₪ |

סה"כ לדייר:

| פסגה | גבע | שפל | סה"כ | שיא ביקוש |
|------------|------------|----------|------------|-----------|
| 2,723.15 | 2,066.47 | 2,252.47 | 7,042.09 | |
| 3,077.43 ₪ | 1,050.18 ₪ | 783.86 ₪ | 4,911.47 ₪ | |

סה"כ צריכה

סה"כ לתשלום

| | | |
|------------|-----------------------------------|--------------|
| 214.45 ₪ | תשלום קבוע | |
| 11.74 ₪ | תשלום עבור גודל חיבור בKVA (3x63) | |
| 5,137.66 ₪ | סה"כ לתשלום | לא כולל מע"מ |

התפלגות חיוב בש"ח לפי תע"ז

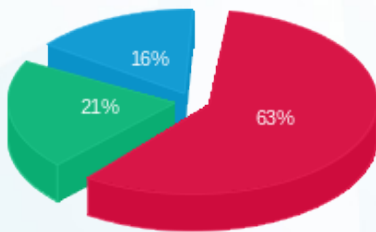

■ פסגה (3,077.43 ₪)
■ גבע (1,050.18 ₪)
■ שפל (783.86 ₪)

הסטוריית צריכה בקוט"ש

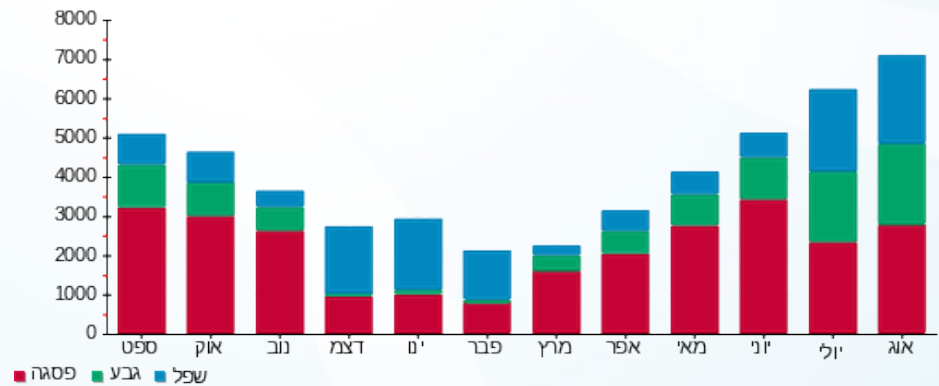



06/09/22 תאריך הפקה:
 31/08/22 תאריך קריאה נוכחית:
 01/08/22 תאריך קריאה קודמת:

שם דייר: גלי סולוג 8
 שם אתר: רמות מול זכרון

לקוח/ה נכבד/ה, אנו מתכבדים להגיש את חישוב צריכת החשמל לתקופה 01/08/22 - 31/08/22:

גלי סולוג 8 - 1 - 16193924 (3x80)

| סוג תעריף | סוג צריכה | קריאה קודמת | קריאה נוכחית | סה"כ צריכה בקוט"ש | מחיר לקוט"ש בא"ג | סה"כ לתשלום |
|--------------------------|-----------|-------------|--------------|-------------------|------------------|-------------|
| פרטי חשבון עבור תאריכים: | | | | | | |
| | | 01/08/22 | 31/08/22 | | | |
| 777 | פסגה | 152,776.50 | 156,439.00 | 3,662.50 | 113.01 | 4,138.99 ₪ |
| 778 | גבע | 54,093.90 | 56,391.60 | 2,297.70 | 50.82 | 1,167.69 ₪ |
| 779 | שפל | 62,544.00 | 64,059.00 | 1,515.00 | 34.80 | 527.22 ₪ |

סה"כ לדייר:

| פסגה | גבע | שפל | סה"כ | שיא ביקוש |
|------------|------------|----------|------------|-----------|
| 3,662.50 | 2,297.70 | 1,515.00 | 7,475.20 | 25.47 |
| 4,138.99 ₪ | 1,167.69 ₪ | 527.22 ₪ | 5,833.90 ₪ | |

סה"כ צריכה
 סה"כ לתשלום

| | | |
|------------|-----------------------------------|--------------|
| 214.45 ₪ | תשלום קבוע | |
| 14.91 ₪ | תשלום עבור גודל חיבור בKVA (3x80) | |
| 6,063.26 ₪ | סה"כ לתשלום | לא כולל מע"מ |

התפלגות חיוב בש"ח לפי תעו"ז

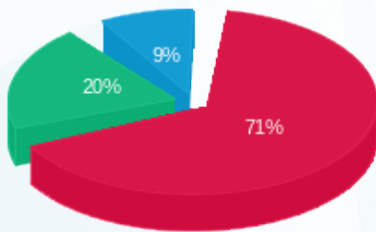

■ פסגה (4,138.99 ₪)
 ■ גבע (1,167.69 ₪)
 ■ שפל (527.22 ₪)

הסטוריית צריכה בקוט"ש

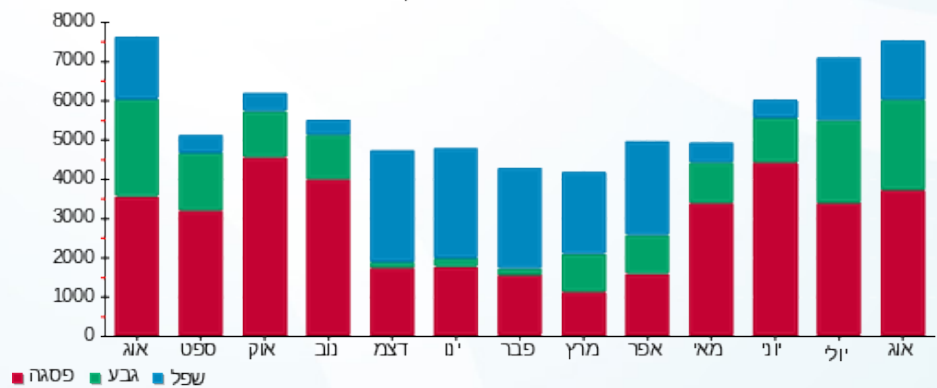



06/09/22 תאריך הפקה:
 31/08/22 תאריך קריאה נוכחית:
 01/08/22 תאריך קריאה קודמת:

שם דייר: גרג חדש
 שם אתר: רמות מול זכרון

לקוח/ה נכבד/ה, אנו מתכבדים להגיש את חישוב צריכת החשמל לתקופה 01/08/22 - 31/08/22:

גרג חדש - 2 - 15114161 (3x140)

| סוג תעריף | סוג צריכה | קריאה קודמת | קריאה נוכחית | סה"כ צריכה בקוט"ש | מחיר לקוט"ש בא"ג | סה"כ לתשלום |
|-----------|-----------|-------------|--------------|-------------------|--------------------------|-------------|
| | | | 31/08/22 | 01/08/22 | פרטי חשבון עבור תאריכים: | |
| 777 | פסגה | 277,701.40 | 284,765.80 | 7,064.40 | 113.01 | 7,983.48 ₪ |
| 778 | גבע | 128,889.00 | 134,809.20 | 5,920.20 | 50.82 | 3,008.65 ₪ |
| 779 | שפל | 201,882.60 | 207,849.20 | 5,966.60 | 34.80 | 2,076.38 ₪ |

סה"כ לדייר:

| פסגה | גבע | שפל | סה"כ | שיא ביקוש |
|------------|------------|------------|-------------|-----------|
| 7,064.40 | 5,920.20 | 5,966.60 | 18,951.20 | 60.35 |
| 7,983.48 ₪ | 3,008.65 ₪ | 2,076.38 ₪ | 13,068.50 ₪ | |

סה"כ צריכה
 סה"כ לתשלום

| | | |
|-------------|------------------------------------|--------------|
| 214.45 ₪ | תשלום קבוע | |
| 26.09 ₪ | תשלום עבור גודל חיבור בKVA (3x140) | |
| 13,309.04 ₪ | סה"כ לתשלום | לא כולל מע"מ |

התפלגות חיוב בש"ח לפי תעו"ז

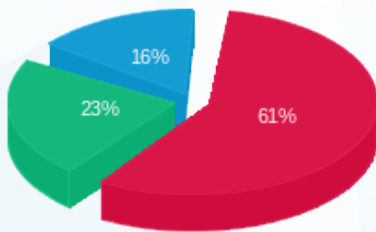

פסגה (7,983.48 ₪) 61%
 גבע (3,008.65 ₪) 23%
 שפל (2,076.38 ₪) 16%

הסטוריית צריכה בקוט"ש

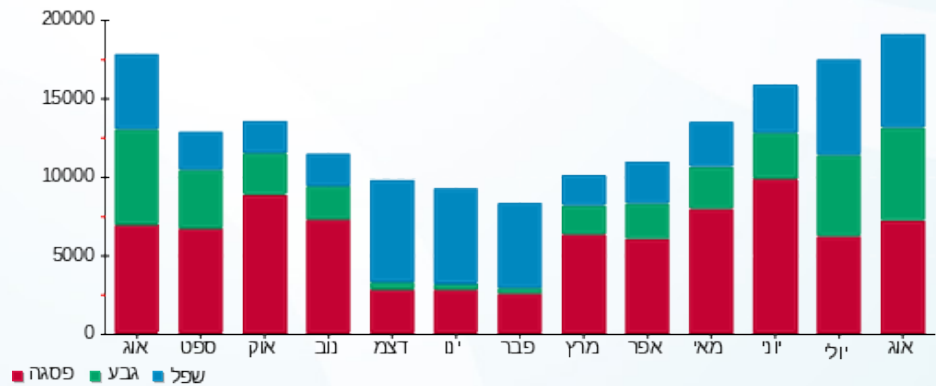



06/09/22

תאריך הפקדה:

שם דייר: וואו קוסמטיק
שם אתר: רמות מול זכרון

31/08/22

תאריך קריאה נוכחית:

01/08/22

תאריך קריאה קודמת:

לקוח/ה נכבד/ה, אנו מתכבדים להגיש את חישוב צריכת החשמל לתקופה 01/08/22 - 31/08/22:

וואו קוסמטיק - 5 - 81004061 (3x25)

| סוג תעריף | סוג צריכה | קריאה קודמת | קריאה נוכחית | סה"כ צריכה בקוט"ש | מחיר לקוט"ש בא"ג | סה"כ לתשלום |
|--------------------------|-----------|-------------|--------------|-------------------|------------------|-------------|
| פרטי חשבון עבור תאריכים: | | | | | | |
| 777 | פסגה | 01/08/22 | 31/08/22 | 815.81 | 113.01 | 921.95 ₪ |
| 778 | גבע | 74,742.30 | 75,329.95 | 587.65 | 50.82 | 298.64 ₪ |
| 779 | שפל | 77,037.28 | 77,489.94 | 452.67 | 34.80 | 157.53 ₪ |

סה"כ לדייר:

| פסגה | גבע | שפל | סה"כ | שיא ביקוש |
|----------|----------|----------|------------|-----------|
| 815.81 | 587.65 | 452.67 | 1,856.12 | 6.37 |
| 921.95 ₪ | 298.64 ₪ | 157.53 ₪ | 1,378.12 ₪ | |

סה"כ צריכה

סה"כ לתשלום

| | | |
|------------|-----------------------------------|--------------|
| 214.45 ₪ | תשלום קבוע | |
| 4.66 ₪ | תשלום עבור גודל חיבור בKVA (3x25) | |
| 1,597.22 ₪ | סה"כ לתשלום | לא כולל מע"מ |

התפלגות חיוב בש"ח לפי תעו"ז

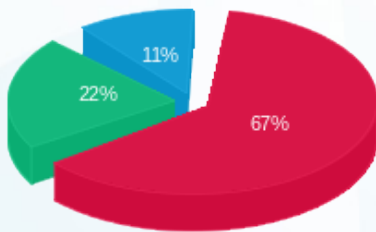

■ פסגה (921.95 ₪)
■ גבע (298.64 ₪)
■ שפל (157.53 ₪)

הסטוריית צריכה בקוט"ש

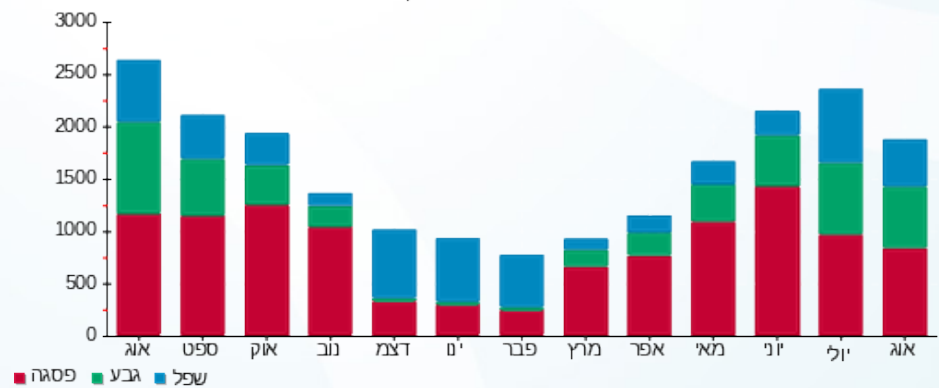



06/09/22

תאריך הפקה:

שם דייר: ווינו
שם אתר: רמות מול זכרון

31/08/22

תאריך קריאה נוכחית:

01/08/22

תאריך קריאה קודמת:

לקוח/ה נכבד/ה, אנו מתכבדים להגיש את חישוב צריכת החשמל לתקופה 01/08/22 - 31/08/22:

וויאנו - 1 - 13129454(3x200)

| סוג תעריף | סוג צריכה | קריאה קודמת | קריאה נוכחית | סה"כ צריכה בקוט"ש | מחיר לקוט"ש בא"ג | סה"כ לתשלום |
|-----------|-----------|-------------|--------------|-------------------|------------------|-------------|
| | | 01/08/22 | 31/08/22 | | | |
| 777 | פסגה | 588,816.88 | 600,900.88 | 12,084.00 | 113.01 | 13,656.13 ₪ |
| 778 | גבע | 313,535.60 | 321,915.60 | 8,380.00 | 50.82 | 4,258.72 ₪ |
| 779 | שפל | 655,677.44 | 671,149.44 | 15,472.00 | 34.80 | 5,384.26 ₪ |

סה"כ לדייר:

| פסגה | גבע | שפל | סה"כ | שיא ביקוש |
|-------------|------------|------------|-------------|-----------|
| 12,084.00 | 8,380.00 | 15,472.00 | 35,936.00 | |
| 13,656.13 ₪ | 4,258.72 ₪ | 5,384.26 ₪ | 23,299.10 ₪ | |

סה"כ צריכה
סה"כ לתשלום

| | | |
|-------------|------------------------------------|--------------|
| 214.45 ₪ | תשלום קבוע | |
| 37.27 ₪ | תשלום עבור גודל חיבור בKVA (3x200) | |
| 23,550.82 ₪ | סה"כ לתשלום | לא כולל מע"מ |

התפלגות חיוב בש"ח לפי תעו"ז

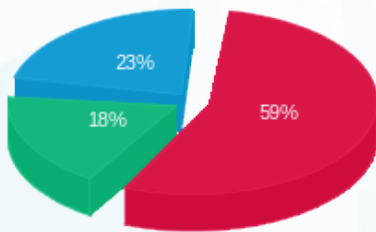

פסגה (13,656.13 ₪) 18%
גבע (4,258.72 ₪) 23%
שפל (5,384.26 ₪) 59%

הסטוריית צריכה בקוט"ש

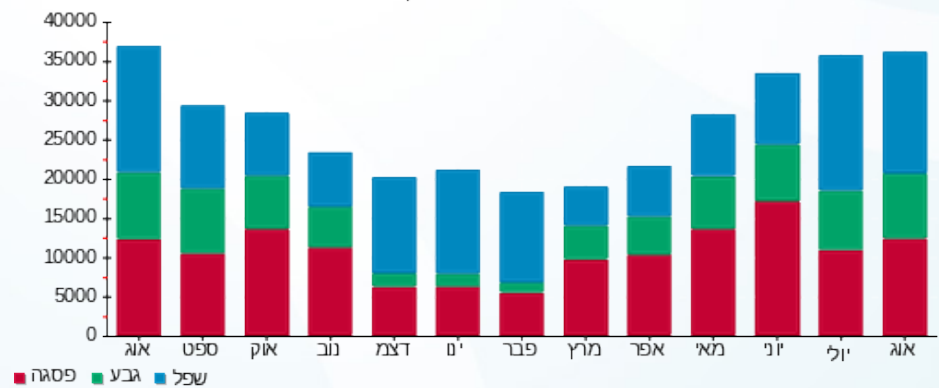

06/09/22 תאריך הפקדה:
 31/08/22 תאריך קריאה נוכחית:
 01/08/22 תאריך קריאה קודמת:

שם דייר: יאגה
 שם אתר: רמות מול זכרון

לקוח/ה נכבד/ה, אנו מתכבדים להגיש את חישוב צריכת החשמל לתקופה 01/08/22 - 31/08/22:

יאגה - 4 - 81005601(3x40)

| סוג תעריף | סוג צריכה | קריאה קודמת | קריאה נוכחית | סה"כ צריכה בקוט"ש | מחיר לקוט"ש בא"ג | סה"כ לתשלום |
|--------------------------|-----------|-------------|--------------|-------------------|------------------|-------------|
| פרטי חשבון עבור תאריכים: | | | | | | |
| 777 | פסגה | 01/08/22 | 31/08/22 | 1,577.25 | 113.01 | 1,782.45 ₪ |
| 778 | גבע | 19,049.87 | 20,089.54 | 1,039.67 | 50.82 | 528.36 ₪ |
| 779 | שפל | 27,867.50 | 28,869.63 | 1,002.13 | 34.80 | 348.74 ₪ |

סה"כ לדייר:

| פסגה | גבע | שפל | סה"כ | שיא ביקוש |
|------------|----------|----------|------------|-----------|
| 1,577.25 | 1,039.67 | 1,002.13 | 3,619.05 | 8.06 |
| 1,782.45 ₪ | 528.36 ₪ | 348.74 ₪ | 2,659.55 ₪ | |

סה"כ צריכה
 סה"כ לתשלום

| | | |
|------------|-----------------------------------|--------------|
| 214.45 ₪ | תשלום קבוע | |
| 7.45 ₪ | תשלום עבור גודל חיבור בKVA (3x40) | |
| 2,881.46 ₪ | סה"כ לתשלום | לא כולל מע"מ |

התפלגות חיוב בש"ח לפי תעו"ז

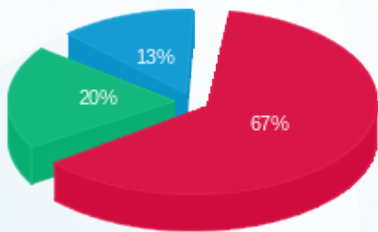

פסגה (1,782.45 ₪) 67%
 גבע (528.36 ₪) 20%
 שפל (348.74 ₪) 13%

הסטוריית צריכה בקוט"ש

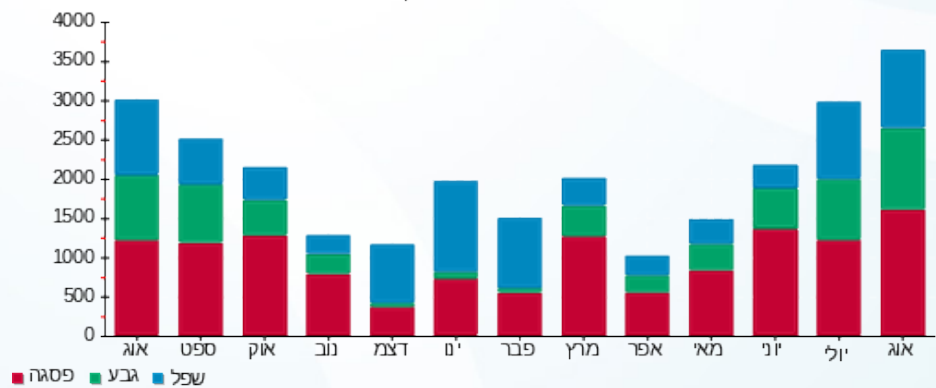

06/09/22 תאריך הפקדה:
 31/08/22 תאריך קריאה נוכחית:
 01/08/22 תאריך קריאה קודמת:

שם דייר: יסמין
 שם אתר: רמות מול זכרון

לקוח/ה נכבד/ה, אנו מתכבדים להגיש את חישוב צריכת החשמל לתקופה 01/08/22 - 31/08/22:

יסמין - 2 - 16254231 (3x40)

| סוג תעריף | סוג צריכה | קריאה קודמת | קריאה נוכחית | סה"כ צריכה בקוט"ש | מחיר לקוט"ש בא"ג | סה"כ לתשלום |
|--------------------------|-----------|-------------|--------------|-------------------|------------------|-------------|
| פרטי חשבון עבור תאריכים: | | | | | | |
| 777 | פסגה | 01/08/22 | 31/08/22 | 743.30 | 113.01 | 840.00 ₪ |
| 778 | גבע | 9,636.20 | 10,086.80 | 450.60 | 50.82 | 228.99 ₪ |
| 779 | שפל | 15,381.70 | 15,810.40 | 428.70 | 34.80 | 149.19 ₪ |

סה"כ לדייר:

| פסגה | גבע | שפל | סה"כ | שיא ביקוש |
|----------|----------|----------|------------|-----------|
| 743.30 | 450.60 | 428.70 | 1,622.60 | 6.75 |
| 840.00 ₪ | 228.99 ₪ | 149.19 ₪ | 1,218.19 ₪ | |

סה"כ צריכה
 סה"כ לתשלום

| | | |
|------------|-----------------------------------|--------------|
| 214.45 ₪ | תשלום קבוע | |
| 7.45 ₪ | תשלום עבור גודל חיבור בKVA (3x40) | |
| 1,440.09 ₪ | סה"כ לתשלום | לא כולל מע"מ |

התפלגות חיוב בש"ח לפי תעו"ז

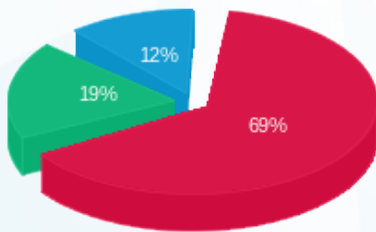

פסגה (840.00₪) 69%
 גבע (228.99₪) 19%
 שפל (149.19₪) 12%

הסטוריית צריכה בקוט"ש

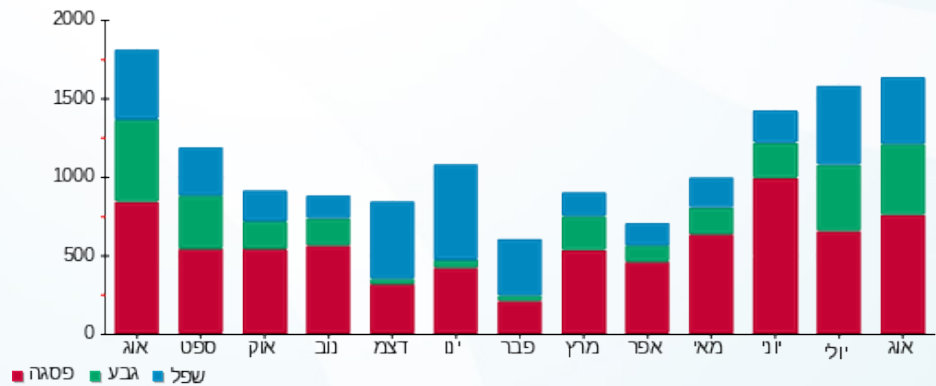



06/09/22 תאריך הפקדה:
 31/08/22 תאריך קריאה נוכחית:
 01/08/22 תאריך קריאה קודמת:

שם דייר: לג'נדה
 שם אתר: רמות מול זכרון

לקוח/ה נכבד/ה, אנו מתכבדים להגיש את חישוב צריכת החשמל לתקופה 01/08/22 - 31/08/22:

לג'נדה - 5 - 15114161 (3x80)

| סוג תעריף | סוג צריכה | קריאה קודמת | קריאה נוכחית | סה"כ צריכה בקוט"ש | מחיר לקוט"ש בא"ג | סה"כ לתשלום |
|--------------------------|-----------|-------------|--------------|-------------------|------------------|-------------|
| פרטי חשבון עבור תאריכים: | | | | | | |
| 777 | פסגה | 01/08/22 | 31/08/22 | 2,543.10 | 113.01 | 2,873.96 ₪ |
| 778 | גבע | 68,586.40 | 70,647.80 | 2,061.40 | 50.82 | 1,047.60 ₪ |
| 779 | שפל | 128,666.70 | 132,286.40 | 3,619.70 | 34.80 | 1,259.66 ₪ |

סה"כ לדייר:

| פסגה | גבע | שפל | סה"כ | שיא ביקוש |
|------------|------------|------------|------------|-----------|
| 2,543.10 | 2,061.40 | 3,619.70 | 8,224.20 | 22.67 |
| 2,873.96 ₪ | 1,047.60 ₪ | 1,259.66 ₪ | 5,181.22 ₪ | |

סה"כ צריכה
 סה"כ לתשלום

| | | |
|------------|-----------------------------------|--------------|
| 214.45 ₪ | תשלום קבוע | |
| 14.91 ₪ | תשלום עבור גודל חיבור בKVA (3x80) | |
| 5,410.57 ₪ | סה"כ לתשלום | לא כולל מע"מ |

התפלגות חיוב בש"ח לפי תעו"ז

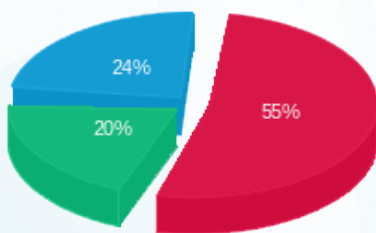

■ פסגה (2,873.96 ₪)
 ■ גבע (1,047.60 ₪)
 ■ שפל (1,259.66 ₪)

הסטוריית צריכה בקוט"ש

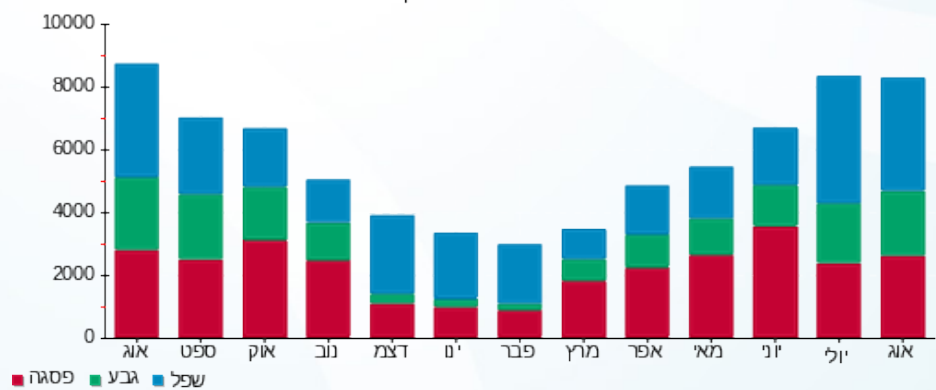



06/09/22

תאריך הפקדה:

שם דייר: לוח שירותי בית

31/08/22

תאריך קריאה נוכחית:

שם אתר: רמות מול זכרון

01/08/22

תאריך קריאה קודמת:

לקוח/ה נכבד/ה, אנו מתכבדים להגיש את חישוב צריכת החשמל לתקופה 01/08/22 - 31/08/22:

לוח שירותי בית - 1 - 70043054(0x0)

| סוג תעריף | סוג צריכה | קריאה קודמת | קריאה נוכחית | סה"כ צריכה בקוט"ש | מחיר לקוט"ש בא"ג | סה"כ לתשלום |
|--------------------------|-----------|--------------|--------------|-------------------|------------------|-------------|
| פרטי חשבון עבור תאריכים: | | | | | | |
| 777 | פסגה | 01/08/22 | 31/08/22 | 4,277.80 | 113.01 | 4,834.34 ₪ |
| 778 | גבע | 398,567.28 | 403,526.54 | 4,959.27 | 50.82 | 2,520.30 ₪ |
| 779 | שפל | 1,126,841.93 | 1,138,525.39 | 11,683.46 | 34.80 | 4,065.85 ₪ |

סה"כ לדייר:

| פסגה | גבע | שפל | סה"כ | שיא ביקוש |
|------------|------------|------------|-------------|-----------|
| 4,277.80 | 4,959.27 | 11,683.46 | 20,920.53 | 41.89 |
| 4,834.34 ₪ | 2,520.30 ₪ | 4,065.85 ₪ | 11,420.49 ₪ | |

סה"כ צריכה

סה"כ לתשלום

| | | |
|-------------|----------------------------------|--------------|
| 214.45 ₪ | תשלום קבוע | |
| 0.00 ₪ | תשלום עבור גודל חיבור בKVA (0x0) | |
| 11,634.94 ₪ | סה"כ לתשלום | לא כולל מע"מ |

התפלגות חיוב בש"ח לפי תע"ז

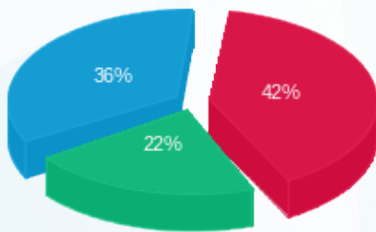

- פסגה (4,834.34 ₪) 42%
- גבע (2,520.30 ₪) 36%
- שפל (4,065.85 ₪) 22%

הסטוריית צריכה בקוט"ש

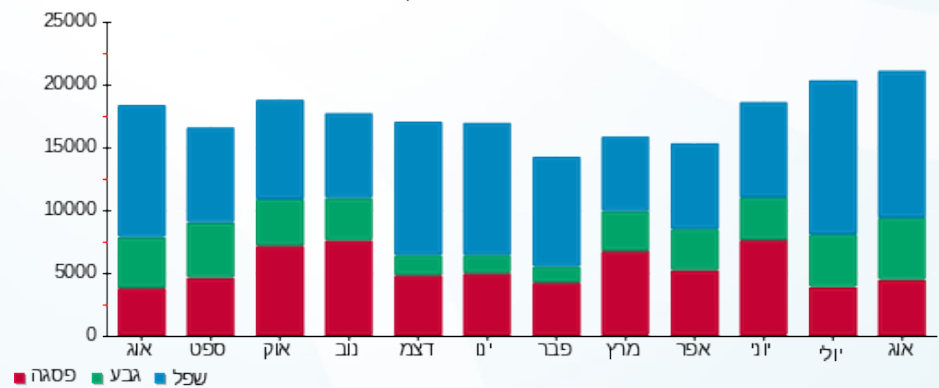

- פסגה
- גבע
- שפל



06/09/22 תאריך הפקה:
 31/08/22 תאריך קריאה נוכחית:
 01/08/22 תאריך קריאה קודמת:

שם דייר: ללין 23
 שם אתר: רמות מול זכרון

לקוח/ה נכבד/ה, אנו מתכבדים להגיש את חישוב צריכת החשמל לתקופה 01/08/22 - 31/08/22:

ללין 23 - 2 - 81004061 (3x40)

| סוג תעריף | סוג צריכה | קריאה קודמת | קריאה נוכחית | סה"כ צריכה בקוט"ש | מחיר לקוט"ש בא"ג | סה"כ לתשלום |
|--------------------------|-----------|-------------|--------------|-------------------|------------------|-------------|
| פרטי חשבון עבור תאריכים: | | | | | | |
| 777 | פסגה | 01/08/22 | 31/08/22 | 1,461.05 | 113.01 | 1,651.14 ₪ |
| 778 | גבע | 111,719.10 | 112,845.19 | 1,126.10 | 50.82 | 572.28 ₪ |
| 779 | שפל | 136,849.86 | 137,722.67 | 872.81 | 34.80 | 303.74 ₪ |

סה"כ לדייר:

| פסגה | גבע | שפל | סה"כ | שיא ביקוש |
|------------|----------|----------|------------|-----------|
| 1,461.05 | 1,126.10 | 872.81 | 3,459.97 | 9.16 |
| 1,651.14 ₪ | 572.28 ₪ | 303.74 ₪ | 2,527.16 ₪ | |

סה"כ צריכה
 סה"כ לתשלום

| | | |
|------------|-----------------------------------|--------------|
| 214.45 ₪ | תשלום קבוע | |
| 7.45 ₪ | תשלום עבור גודל חיבור בKVA (3x40) | |
| 2,749.06 ₪ | סה"כ לתשלום | לא כולל מע"מ |

התפלגות חיוב בש"ח לפי תע"ז

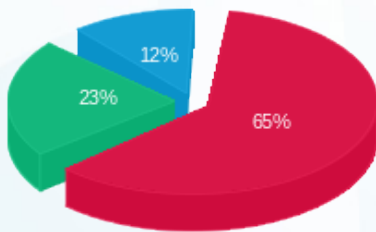

פסגה (1,651.14 ₪) 65%
 גבע (572.28 ₪) 23%
 שפל (303.74 ₪) 12%

הסטוריית צריכה בקוט"ש

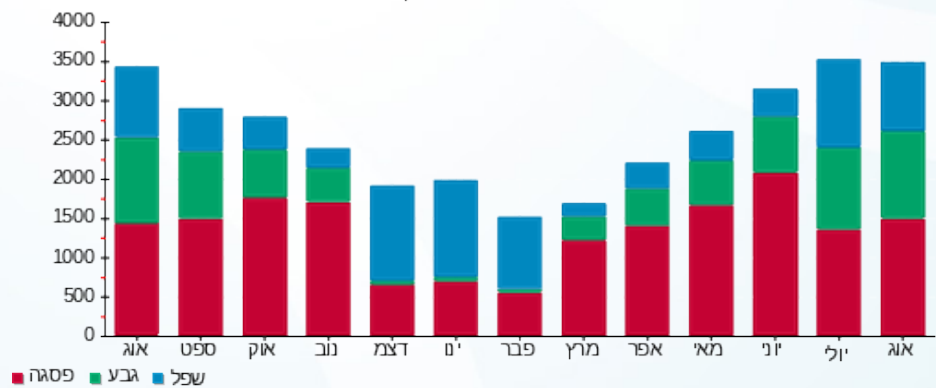



06/09/22

תאריך הפקה:

שם דייר: מחסני תאורה
שם אתר: רמות מול זכרון

31/08/22

תאריך קריאה נוכחית:

01/08/22

תאריך קריאה קודמת:

לקוח/ה נכבד/ה, אנו מתכבדים להגיש את חישוב צריכת החשמל לתקופה 01/08/22 - 31/08/22:

מחסני תאורה - 1 - 80001093 (3x125)

| סוג תעריף | סוג צריכה | קריאה קודמת | קריאה נוכחית | סה"כ צריכה בקוט"ש | מחיר לקוט"ש בא"ג | סה"כ לתשלום |
|-----------|-----------|-------------|--------------|-------------------|------------------|-------------|
| | | 01/08/22 | 31/08/22 | | | |
| 777 | פסגה | 178,922.04 | 184,297.73 | 5,375.69 | 113.01 | 6,075.07 ₪ |
| 778 | גבע | 64,956.11 | 69,240.16 | 4,284.04 | 50.82 | 2,177.15 ₪ |
| 779 | שפל | 66,037.58 | 68,044.06 | 2,006.48 | 34.80 | 698.25 ₪ |

סה"כ לדייר:

| פסגה | גבע | שפל | סה"כ | שיא ביקוש |
|------------|------------|----------|-----------|-----------|
| 5,375.69 | 4,284.04 | 2,006.48 | 11,666.21 | |
| 6,075.07 ₪ | 2,177.15 ₪ | 698.25 ₪ | 8,950.48 | |

סה"כ צריכה

סה"כ לתשלום

| | | |
|------------|------------------------------------|--------------|
| 214.45 ₪ | תשלום קבוע | |
| 23.29 ₪ | תשלום עבור גודל חיבור בKVA (3x125) | |
| 9,188.22 ₪ | סה"כ לתשלום | לא כולל מע"מ |

התפלגות חיוב בש"ח לפי תע"ז

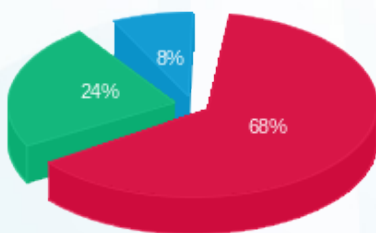

■ פסגה (6,075.07 ₪)
■ גבע (2,177.15 ₪)
■ שפל (698.25 ₪)

הסטוריית צריכה בקוט"ש



■ פסגה ■ גבע ■ שפל





06/09/22 תאריך הפקה:
 31/08/22 תאריך קריאה נוכחית:
 01/08/22 תאריך קריאה קודמת:

שם דייר: מקדונלדס
 שם אתר: רמות מול זכרון

לקוח/ה נכבד/ה, אנו מתכבדים להגיש את חישוב צריכת החשמל לתקופה 01/08/22 - 31/08/22:

מקדונלד - 4 - 15114161 (3x100)

| סוג תעריף | סוג צריכה | קריאה קודמת | קריאה נוכחית | סה"כ צריכה בקוט"ש | מחיר לקוט"ש בא"ג | סה"כ לתשלום |
|-----------|-----------|-------------|--------------|-------------------|------------------|-------------|
| | | 01/08/22 | 31/08/22 | | | |
| 777 | פסגה | 316,579.60 | 322,435.40 | 5,855.80 | 113.01 | 6,617.64 ₪ |
| 778 | גבע | 165,517.00 | 170,351.40 | 4,834.40 | 50.82 | 2,456.84 ₪ |
| 779 | שפל | 339,559.40 | 347,985.40 | 8,426.00 | 34.80 | 2,932.25 ₪ |

סה"כ לדייר:

| פסגה | גבע | שפל | סה"כ | שיא ביקוש |
|------------|------------|------------|-------------|-----------|
| 5,855.80 | 4,834.40 | 8,426.00 | 19,116.20 | 53.63 |
| 6,617.64 ₪ | 2,456.84 ₪ | 2,932.25 ₪ | 12,006.73 ₪ | |

סה"כ צריכה
 סה"כ לתשלום

| | | |
|-------------|------------------------------------|--------------|
| 214.45 ₪ | תשלום קבוע | |
| 18.64 ₪ | תשלום עבור גודל חיבור בKVA (3x100) | |
| 12,239.82 ₪ | סה"כ לתשלום | לא כולל מע"מ |

התפלגות חיוב בש"ח לפי תעו"ז

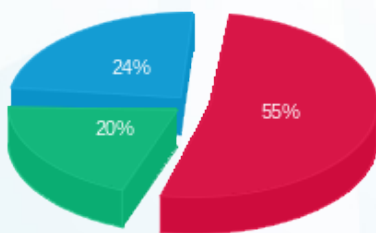

■ פסגה (6,617.64 ₪)
 ■ גבע (2,456.84 ₪)
 ■ שפל (2,932.25 ₪)

הסטוריית צריכה בקוט"ש

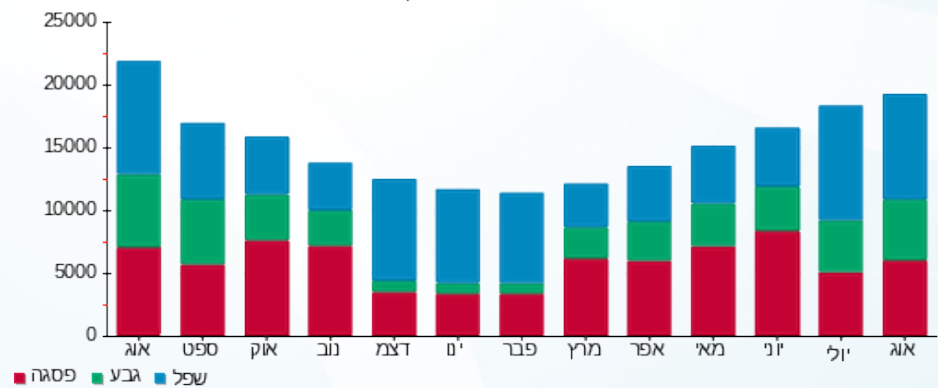



06/09/22 תאריך הפקדה:
 31/08/22 תאריך קריאה נוכחית:
 01/08/22 תאריך קריאה קודמת:

שם דייר: ניקי קמעונאות ישראל בע מ חדש
 שם אתר: רמות מול זכרון

לקוח/ה נכבד/ה, אנו מתכבדים להגיש את חישוב צריכת החשמל לתקופה 01/08/22 - 31/08/22:

נייקי קמעונאות ישראל בעמ - 2 - 81010693 (3x160)

| סוג תעריף | סוג צריכה | קריאה קודמת | קריאה נוכחית | סה"כ צריכה בקוט"ש | מחיר לקוט"ש בא"ג | סה"כ לתשלום |
|--------------------------|-----------|-------------|--------------|-------------------|------------------|-------------|
| פרטי חשבון עבור תאריכים: | | | | | | |
| 777 | פסגה | 01/08/22 | 31/08/22 | 6,883.28 | 113.01 | 7,778.79 ₪ |
| 778 | גבע | 115,191.66 | 120,630.97 | 5,439.31 | 50.82 | 2,764.26 ₪ |
| 779 | שפל | 147,607.59 | 152,904.38 | 5,296.78 | 34.80 | 1,843.28 ₪ |

סה"כ לדייר:

| פסגה | גבע | שפל | סה"כ | שיא ביקוש |
|------------|------------|------------|-------------|-----------|
| 6,883.28 | 5,439.31 | 5,296.78 | 17,619.38 | 43.55 |
| 7,778.79 ₪ | 2,764.26 ₪ | 1,843.28 ₪ | 12,386.33 ₪ | |

סה"כ צריכה
 סה"כ לתשלום

| | |
|--------------|------------------------------------|
| 214.45 ₪ | תשלום קבוע |
| 29.82 ₪ | תשלום עבור גודל חיבור בKVA (3x160) |
| 12,630.60 ₪ | סה"כ לתשלום |
| לא כולל מע"מ | |

התפלגות חיוב בש"ח לפי תעו"ז

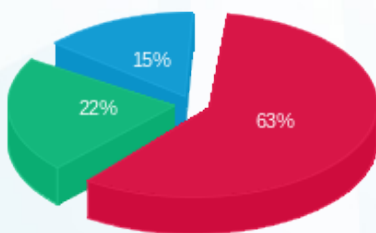

■ פסגה (7,778.79 ₪)
 ■ גבע (2,764.26 ₪)
 ■ שפל (1,843.28 ₪)

הסטוריית צריכה בקוט"ש

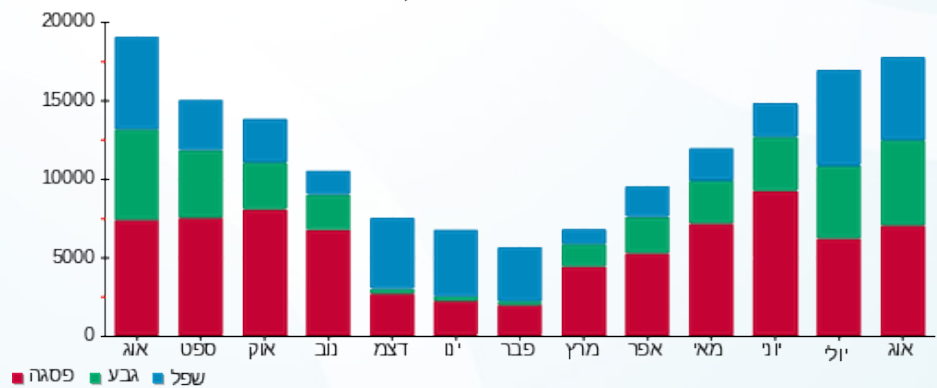

06/09/22 תאריך הפקה:
 31/08/22 תאריך קריאה נוכחית:
 01/08/22 תאריך קריאה קודמת:

שם דייר: ניצת הדובדבן חדש
 שם אתר: רמות מול זכרון

לקוח/ה נכבד/ה, אנו מתכבדים להגיש את חישוב צריכת החשמל לתקופה 01/08/22 - 31/08/22:

ניצת הדובדבן - 3 - 80001093 (3x80)

| סוג תעריף | סוג צריכה | קריאה קודמת | קריאה נוכחית | סה"כ צריכה בקוט"ש | מחיר לקוט"ש בא"ג | סה"כ לתשלום |
|--------------------------|-----------|-------------|--------------|-------------------|------------------|-------------|
| פרטי חשבון עבור תאריכים: | | | | | | |
| | | 01/08/22 | 31/08/22 | | | |
| 777 | פסגה | 168,279.72 | 172,170.16 | 3,890.44 | 113.01 | 4,396.59 ₪ |
| 778 | גבע | 80,011.31 | 83,811.46 | 3,800.15 | 50.82 | 1,931.24 ₪ |
| 779 | שפל | 203,820.09 | 211,770.08 | 7,950.00 | 34.80 | 2,766.60 ₪ |

סה"כ לדייר:

| פסגה | גבע | שפל | סה"כ | שיא ביקוש |
|------------|------------|------------|------------|-----------|
| 3,890.44 | 3,800.15 | 7,950.00 | 15,640.59 | |
| 4,396.59 ₪ | 1,931.24 ₪ | 2,766.60 ₪ | 9,094.43 ₪ | |

סה"כ צריכה
 סה"כ לתשלום

| | | |
|------------|-----------------------------------|--------------|
| 214.45 ₪ | תשלום קבוע | |
| 14.91 ₪ | תשלום עבור גודל חיבור בKVA (3x80) | |
| 9,323.78 ₪ | סה"כ לתשלום | לא כולל מע"מ |

התפלגות חיוב בש"ח לפי תע"ז

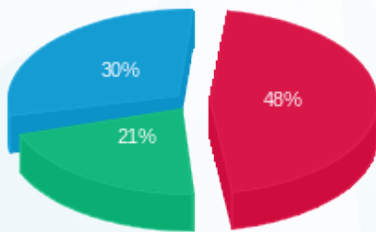

פסגה (4,396.59 ₪) - 48%
 גבע (1,931.24 ₪) - 21%
 שפל (2,766.60 ₪) - 30%

הסטוריית צריכה בקוט"ש

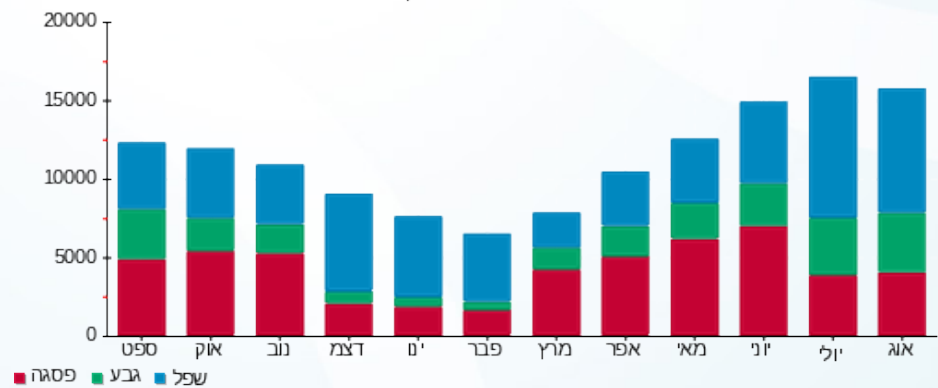



06/09/22

תאריך הפקדה:

שם דייר: סופר פארם 10

31/08/22

תאריך קריאה נוכחית:

שם אתר: רמות מול זכרון

01/08/22

תאריך קריאה קודמת:

לקוח/ה נכבד/ה, אנו מתכבדים להגיש את חישוב צריכת החשמל לתקופה 01/08/22 - 31/08/22:

סופר פארם 10 - 3 - 16193924 (3x250)

| סוג תעריף | סוג צריכה | קריאה קודמת | קריאה נוכחית | סה"כ צריכה בקוט"ש | מחיר לקוט"ש בא"ג | סה"כ לתשלום |
|--------------------------|-----------|-------------|--------------|-------------------|------------------|-------------|
| פרטי חשבון עבור תאריכים: | | | | | | |
| 777 | פסגה | 01/08/22 | 31/08/22 | 5,246.80 | 113.01 | 5,929.41 ₪ |
| 778 | גבע | 161,416.40 | 165,883.20 | 4,466.80 | 50.82 | 2,270.03 ₪ |
| 779 | שפל | 379,789.60 | 388,286.80 | 8,497.20 | 34.80 | 2,957.03 ₪ |

סה"כ לדייר:

| פסגה | גבע | שפל | סה"כ | שיא ביקוש |
|------------|------------|------------|-------------|-----------|
| 5,246.80 | 4,466.80 | 8,497.20 | 18,210.80 | 39.71 |
| ₪ 5,929.41 | ₪ 2,270.03 | ₪ 2,957.03 | ₪ 11,156.46 | |

סה"כ צריכה

סה"כ לתשלום

| | | |
|-------------|---|---------------------|
| 214.45 ₪ | תשלום קבוע | |
| 46.59 ₪ | תשלום עבור גודל חיבור בKVA (3x250) | |
| 11,417.50 ₪ | סה"כ לתשלום | לא כולל מע"מ |

התפלגות חיוב בש"ח לפי תעו"ז

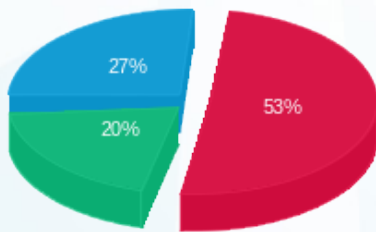

■ פסגה (₪ 5,929.41)
 ■ גבע (₪ 2,270.03)
 ■ שפל (₪ 2,957.03)

הסטוריית צריכה בקוט"ש

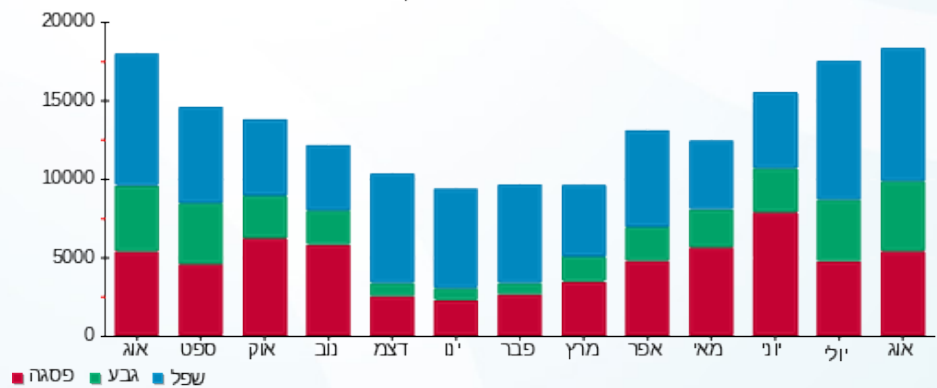

06/09/22 תאריך הפקה:
 31/08/22 תאריך קריאה נוכחית:
 01/08/22 תאריך קריאה קודמת:

שם דייר: סופרמרקט רמי לוי 39 חדש
 שם אתר: רמות מול זכרון

לקוח/ה נכבד/ה, אנו מתכבדים להגיש את חישוב צריכת החשמל לתקופה 01/08/22 - 31/08/22:

סופרמרקט רמי לוי 39 חדש - 5 - 80001093 (3x1000)

| סוג תעריף | סוג צריכה | קריאה קודמת | קריאה נוכחית | סה"כ צריכה בקוט"ש | מחיר לקוט"ש בא"ג | סה"כ לתשלום |
|--------------------------|-----------|--------------|--------------|-------------------|------------------|-------------|
| פרטי חשבון עבור תאריכים: | | | | | | |
| 777 | פסגה | 01/08/22 | 31/08/22 | 48,476.32 | 113.01 | 54,783.09 ₪ |
| 778 | גבע | 1,125,401.37 | 1,172,195.84 | 46,794.47 | 50.82 | 23,780.95 ₪ |
| 779 | שפל | 2,448,591.09 | 2,524,320.92 | 75,729.83 | 34.80 | 26,353.98 ₪ |

סה"כ לדייר:

| פסגה | גבע | שפל | סה"כ | שיא ביקוש |
|-------------|-------------|-------------|--------------|-----------|
| 48,476.32 | 46,794.47 | 75,729.83 | 171,000.62 | |
| 54,783.09 ₪ | 23,780.95 ₪ | 26,353.98 ₪ | 104,918.02 ₪ | |

סה"כ צריכה

סה"כ לתשלום

| | | |
|--------------|-------------------------------------|--------------|
| 214.45 ₪ | תשלום קבוע | |
| 186.36 ₪ | תשלום עבור גודל חיבור בKVA (3x1000) | |
| 105,318.83 ₪ | סה"כ לתשלום | לא כולל מע"מ |

התפלגות חיוב בש"ח לפי תעו"ז

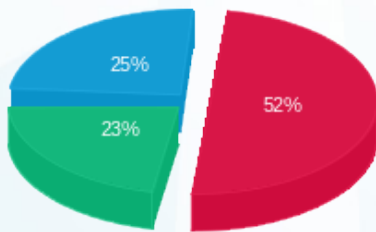

■ פסגה (54,783.09 ₪)
 ■ גבע (23,780.95 ₪)
 ■ שפל (26,353.98 ₪)

הסטוריית צריכה בקוט"ש

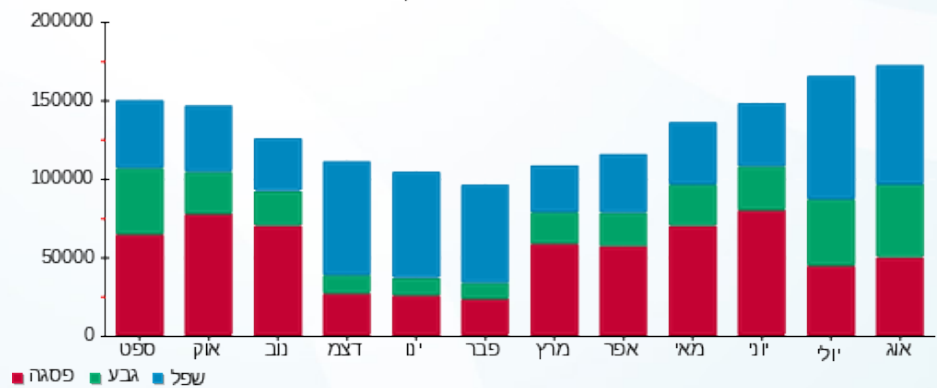



06/09/22 תאריך הפקה:
 31/08/22 תאריך קריאה נוכחית:
 01/08/22 תאריך קריאה קודמת:

שם דייר: סטיב מאדן
 שם אתר: רמות מול זכרון

לקוח/ה נכבד/ה, אנו מתכבדים להגיש את חישוב צריכת החשמל לתקופה 01/08/22 - 31/08/22:

סטיב מאדן - 2 - 81005601(3x63)

| סוג תעריף | סוג צריכה | קריאה קודמת | קריאה נוכחית | סה"כ צריכה בקוט"ש | מחיר לקוט"ש בא"ג | סה"כ לתשלום |
|--------------------------|-----------|-------------|--------------|-------------------|------------------|-------------|
| פרטי חשבון עבור תאריכים: | | | | | | |
| 777 | פסגה | 01/08/22 | 31/08/22 | 1,603.30 | 113.01 | 1,811.89 ₪ |
| 778 | גבע | 26,133.76 | 27,171.61 | 1,037.85 | 50.82 | 527.43 ₪ |
| 779 | שפל | 35,179.55 | 36,233.88 | 1,054.33 | 34.80 | 366.91 ₪ |

סה"כ לדייר:

| פסגה | גבע | שפל | סה"כ | שיא ביקוש |
|------------|----------|----------|------------|-----------|
| 1,603.30 | 1,037.85 | 1,054.33 | 3,695.48 | 13.46 |
| 1,811.89 ₪ | 527.43 ₪ | 366.91 ₪ | 2,706.23 ₪ | |

סה"כ צריכה
 סה"כ לתשלום

| | | |
|------------|--|---------------------|
| 214.45 ₪ | תשלום קבוע | |
| 11.74 ₪ | תשלום עבור גודל חיבור בKVA (3x63) | |
| 2,932.42 ₪ | סה"כ לתשלום | לא כולל מע"מ |

התפלגות חיוב בש"ח לפי תעו"ז

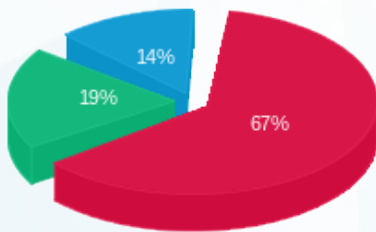

פסגה (1,811.89 ₪) 67%
 גבע (527.43 ₪) 19%
 שפל (366.91 ₪) 14%

הסטוריית צריכה בקוט"ש

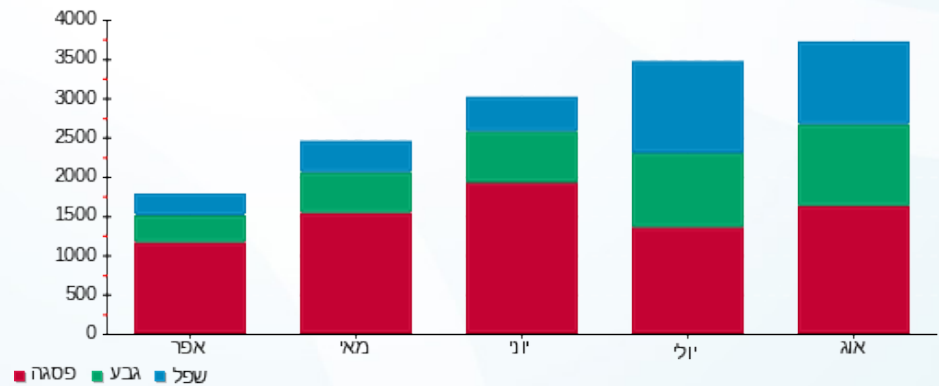



06/09/22

תאריך הפקדה:

שם דייר: עיניים פקוחות חדש

31/08/22

תאריך קריאה נוכחית:

שם אתר: רמות מול זכרון

01/08/22

תאריך קריאה קודמת:

לקוח/ה נכבד/ה, אנו מתכבדים להגיש את חישוב צריכת החשמל לתקופה 01/08/22 - 31/08/22:

עיניים פקוחות - 6 - 80001093(3x32)

| סוג תעריף | סוג צריכה | קריאה קודמת | קריאה נוכחית | סה"כ צריכה בקוט"ש | מחיר לקוט"ש בא"ג | סה"כ לתשלום |
|--------------------------|-----------|-------------|--------------|-------------------|------------------|-------------|
| פרטי חשבון עבור תאריכים: | | | | | | |
| 777 | פסגה | 01/08/22 | 31/08/22 | 1,118.52 | 113.01 | 1,264.04 ₪ |
| 778 | גבע | 8,692.64 | 9,221.95 | 529.31 | 50.82 | 268.99 ₪ |
| 779 | שפל | 16,726.25 | 17,068.19 | 341.95 | 34.80 | 119.00 ₪ |

סה"כ לדייר:

| פסגה | גבע | שפל | סה"כ | שיא ביקוש |
|------------|----------|----------|------------|-----------|
| 1,118.52 | 529.31 | 341.95 | 1,989.78 | |
| 1,264.04 ₪ | 268.99 ₪ | 119.00 ₪ | 1,652.04 ₪ | |

סה"כ צריכה

סה"כ לתשלום

| | | |
|------------|-----------------------------------|--------------|
| 214.45 ₪ | תשלום קבוע | |
| 5.96 ₪ | תשלום עבור גודל חיבור בKVA (3x32) | |
| 1,872.45 ₪ | סה"כ לתשלום | לא כולל מע"מ |

התפלגות חיוב בש"ח לפי תע"ז

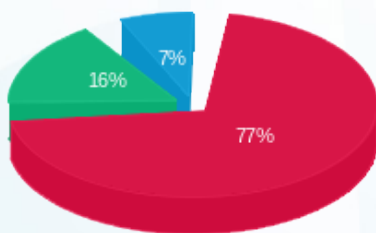

- פסגה (1,264.04 ₪) 77%
- גבע (268.99 ₪) 16%
- שפל (119.00 ₪) 7%

הסטוריית צריכה בקוט"ש

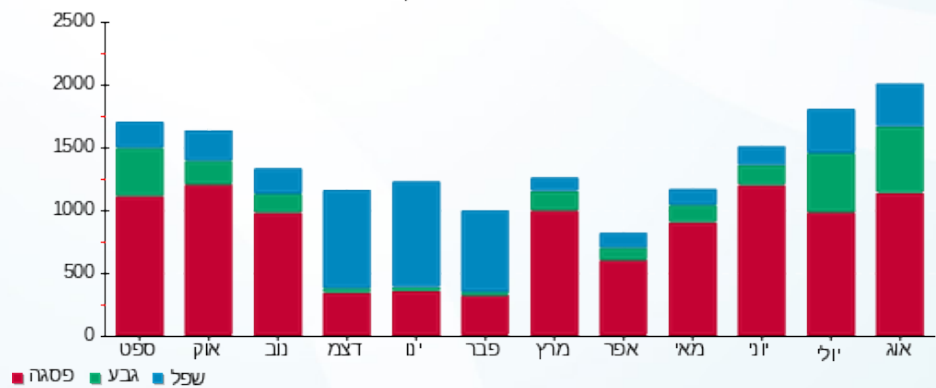



06/09/22 תאריך הפקה:
 31/08/22 תאריך קריאה נוכחית:
 01/08/22 תאריך קריאה קודמת:

שם דייר: פאב 55
 שם אתר: רמות מול זכרון

לקוח/ה נכבד/ה, אנו מתכבדים להגיש את חישוב צריכת החשמל לתקופה 01/08/22 - 31/08/22:

פאב 55 - 4 - 16224993 (3x250)

| סוג תעריף | סוג צריכה | קריאה קודמת | קריאה נוכחית | סה"כ צריכה בקוט"ש | מחיר לקוט"ש בא"ג | סה"כ לתשלום |
|-----------|-----------|-------------|--------------|-------------------|------------------|-------------|
| | | 01/08/22 | 31/08/22 | | | |
| 777 | פסגה | 323,212.80 | 326,402.80 | 3,190.00 | 113.01 | 3,605.02 ₪ |
| 778 | גבע | 226,789.60 | 235,066.80 | 8,277.20 | 50.82 | 4,206.47 ₪ |
| 779 | שפל | 488,118.80 | 505,707.60 | 17,588.80 | 34.80 | 6,120.90 ₪ |

סה"כ לדייר:

| פסגה | גבע | שפל | סה"כ | שיא ביקוש |
|------------|------------|------------|-------------|-----------|
| 3,190.00 | 8,277.20 | 17,588.80 | 29,056.00 | 92.84 |
| 3,605.02 ₪ | 4,206.47 ₪ | 6,120.90 ₪ | 13,932.39 ₪ | |

סה"כ צריכה
 סה"כ לתשלום

| | | |
|-------------|------------------------------------|--------------|
| 214.45 ₪ | תשלום קבוע | |
| 46.59 ₪ | תשלום עבור גודל חיבור בKVA (3x250) | |
| 14,193.43 ₪ | סה"כ לתשלום | לא כולל מע"מ |

התפלגות חיוב בש"ח לפי תע"ז

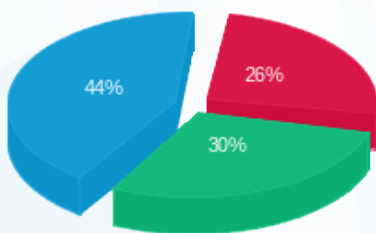

■ פסגה (3,605.02 ₪)
 ■ גבע (4,206.47 ₪)
 ■ שפל (6,120.90 ₪)

הסטוריית צריכה בקוט"ש

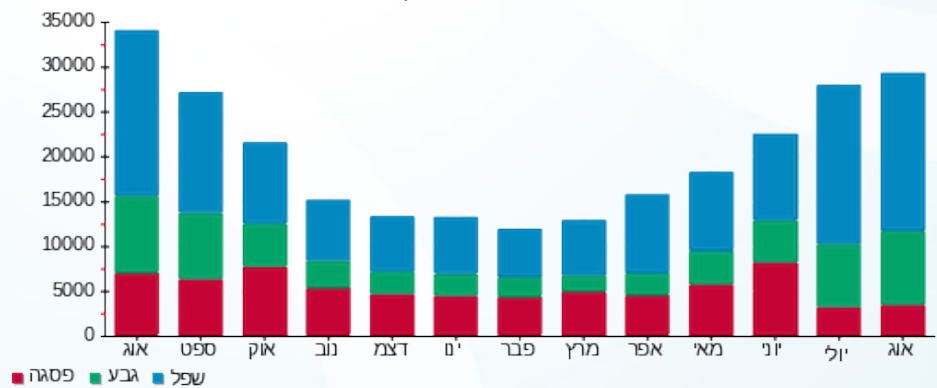



06/09/22 תאריך הפקה:
 31/08/22 תאריך קריאה נוכחית:
 01/08/22 תאריך קריאה קודמת:

שם דייר: פאנקי טוי
 שם אתר: רמות מול זכרון

לקוח/ה נכבד/ה, אנו מתכבדים להגיש את חישוב צריכת החשמל לתקופה 01/08/22 - 31/08/22:

פאנקי טוי - 6 - 81010693(3x40)

| סוג תעריף | סוג צריכה | קריאה קודמת | קריאה נוכחית | סה"כ צריכה בקוט"ש | מחיר לקוט"ש בא"ג | סה"כ לתשלום |
|--------------------------|-----------|-------------|--------------|-------------------|------------------|-------------|
| פרטי חשבון עבור תאריכים: | | | | | | |
| 777 | פסגה | 01/08/22 | 31/08/22 | 3,702.26 | 113.01 | 4,183.93 ₪ |
| 778 | גבע | 23,552.21 | 25,820.44 | 2,268.23 | 50.82 | 1,152.71 ₪ |
| 779 | שפל | 29,289.71 | 31,493.52 | 2,203.81 | 34.80 | 766.93 ₪ |

סה"כ לדייר:

| פסגה | גבע | שפל | סה"כ | שיא ביקוש |
|------------|------------|----------|------------|-----------|
| 3,702.26 | 2,268.23 | 2,203.81 | 8,174.30 | 25.01 |
| 4,183.93 ₪ | 1,152.71 ₪ | 766.93 ₪ | 6,103.57 ₪ | |

סה"כ צריכה
 סה"כ לתשלום

| | | |
|------------|-----------------------------------|--------------|
| 214.45 ₪ | תשלום קבוע | |
| 7.45 ₪ | תשלום עבור גודל חיבור בKVA (3x40) | |
| 6,325.47 ₪ | סה"כ לתשלום | לא כולל מע"מ |

התפלגות חיוב בש"ח לפי תעו"ז

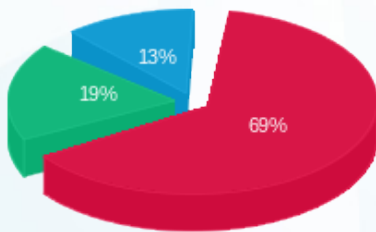

■ פסגה (4,183.93 ₪)
 ■ גבע (1,152.71 ₪)
 ■ שפל (766.93 ₪)

הסטוריית צריכה בקוט"ש

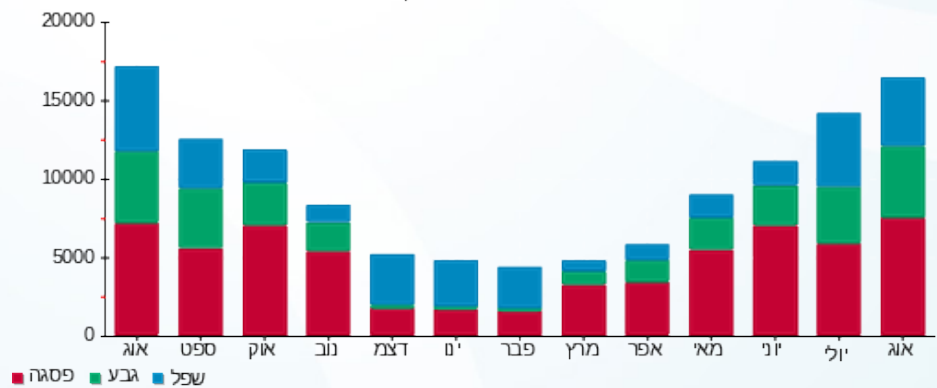



06/09/22

תאריך הפקה:

שם דייר: פאנקי מאנקי
שם אתר: רמות מול זכרון

31/08/22

תאריך קריאה נוכחית:

01/08/22

תאריך קריאה קודמת:

לקוח/ה נכבד/ה, אנו מתכבדים להגיש את חישוב צריכת החשמל לתקופה 01/08/22 - 31/08/22:

פאנקי מאנקי - 3 - 16224993 (3x125)

| סוג תעריף | סוג צריכה | קריאה קודמת | קריאה נוכחית | סה"כ צריכה בקוט"ש | מחיר לקוט"ש בא"ג | סה"כ לתשלום |
|--------------------------|-----------|-------------|--------------|-------------------|------------------|-------------|
| פרטי חשבון עבור תאריכים: | | | | | | |
| 777 | פסגה | 01/08/22 | 31/08/22 | 3,733.00 | 113.01 | 4,218.66 ₪ |
| 778 | גבע | 18,740.20 | 20,860.40 | 2,120.20 | 50.82 | 1,077.49 ₪ |
| 779 | שפל | 26,662.40 | 29,542.40 | 2,880.00 | 34.80 | 1,002.24 ₪ |

סה"כ לדייר:

| פסגה | גבע | שפל | סה"כ | שיא ביקוש |
|------------|------------|------------|------------|-----------|
| 3,733.00 | 2,120.20 | 2,880.00 | 8,733.20 | 384.30 |
| 4,218.66 ₪ | 1,077.49 ₪ | 1,002.24 ₪ | 6,298.39 ₪ | |

סה"כ צריכה

סה"כ לתשלום

| | | |
|------------|---|---------------------|
| 214.45 ₪ | תשלום קבוע | |
| 23.29 ₪ | תשלום עבור גודל חיבור בKVA (3x125) | |
| 6,536.13 ₪ | סה"כ לתשלום | לא כולל מע"מ |

התפלגות חיוב בש"ח לפי תעו"ז

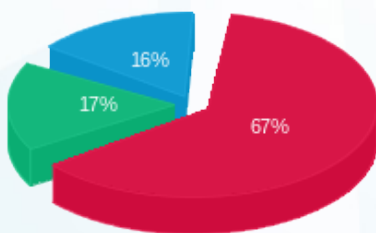

- פסגה (4,218.66 ₪)
- גבע (1,077.49 ₪)
- שפל (1,002.24 ₪)

הסטוריית צריכה בקוט"ש

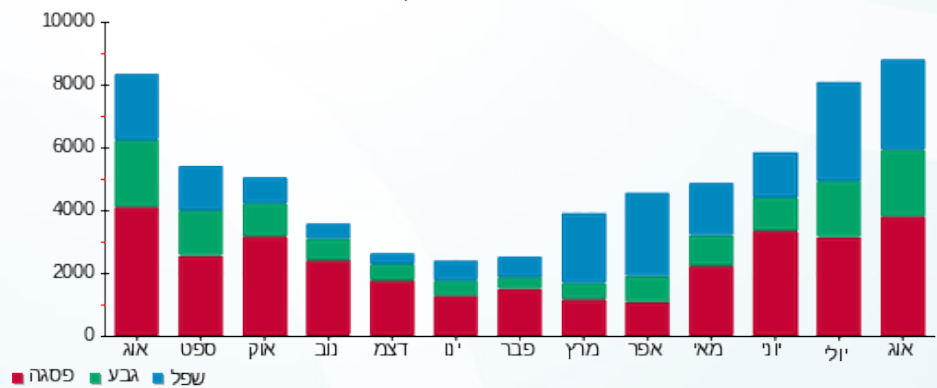

06/09/22 תאריך הפקדה:
 31/08/22 תאריך קריאה נוכחית:
 01/08/22 תאריך קריאה קודמת:

שם דייר: פוטושופ
 שם אתר: רמות מול זכרון

לקוח/ה נכבד/ה, אנו מתכבדים להגיש את חישוב צריכת החשמל לתקופה 01/08/22 - 31/08/22:

פוטושופ - 6 - 81004061 (3x40)

| סוג תעריף | סוג צריכה | קריאה קודמת | קריאה נוכחית | סה"כ צריכה בקוט"ש | מחיר לקוט"ש בא"ג | סה"כ לתשלום |
|--------------------------|-----------|-------------|--------------|-------------------|------------------|-------------|
| פרטי חשבון עבור תאריכים: | | | | | | |
| 777 | פסגה | 01/08/22 | 31/08/22 | 1,295.36 | 113.01 | 1,463.89 ₪ |
| 778 | גבע | 73,844.67 | 74,734.35 | 889.68 | 50.82 | 452.13 ₪ |
| 779 | שפל | 67,300.37 | 67,890.47 | 590.10 | 34.80 | 205.35 ₪ |

סה"כ לדייר:

| פסגה | גבע | שפל | סה"כ | שיא ביקוש |
|------------|----------|----------|------------|-----------|
| 1,295.36 | 889.68 | 590.10 | 2,775.14 | 9.42 |
| 1,463.89 ₪ | 452.13 ₪ | 205.35 ₪ | 2,121.38 ₪ | |

סה"כ צריכה
 סה"כ לתשלום

| | | |
|------------|-----------------------------------|--------------|
| 214.45 ₪ | תשלום קבוע | |
| 7.45 ₪ | תשלום עבור גודל חיבור בKVA (3x40) | |
| 2,343.28 ₪ | סה"כ לתשלום | לא כולל מע"מ |

התפלגות חיוב בש"ח לפי תעו"ז

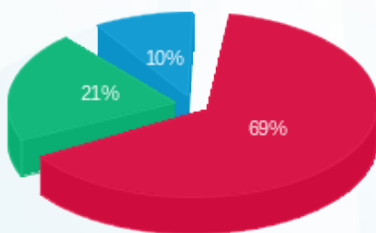

פסגה (1,463.89 ₪) 69%
 גבע (452.13 ₪) 21%
 שפל (205.35 ₪) 10%

הסטוריית צריכה בקוט"ש

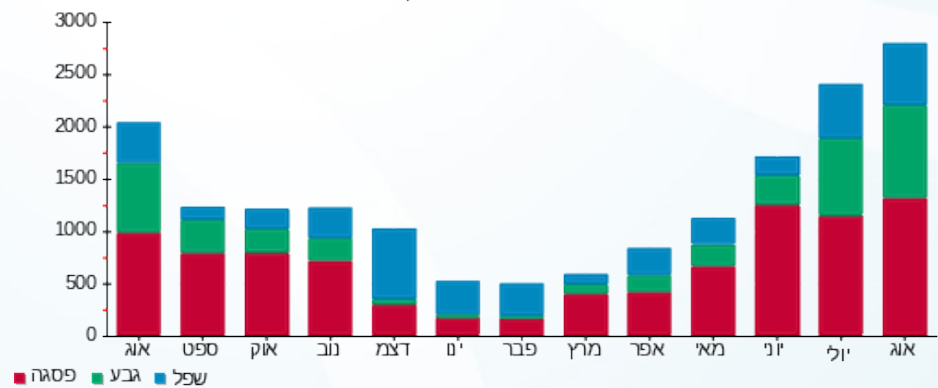



06/09/22 תאריך הפקה:
 31/08/22 תאריך קריאה נוכחית:
 01/08/22 תאריך קריאה קודמת:

שם דייר: פלאש 31
 שם אתר: רמות מול זכרון

לקוח/ה נכבד/ה, אנו מתכבדים להגיש את חישוב צריכת החשמל לתקופה 01/08/22 - 31/08/22:

פלאש 31 - 8 - 81004061 (3x40)

| סוג תעריף | סוג צריכה | קריאה קודמת | קריאה נוכחית | סה"כ צריכה בקוט"ש | מחיר לקוט"ש בא"ג | סה"כ לתשלום |
|--------------------------|-----------|-------------|--------------|-------------------|------------------|-------------|
| פרטי חשבון עבור תאריכים: | | | | | | |
| 777 | פסגה | 01/08/22 | 31/08/22 | 807.33 | 113.01 | 912.37 ₪ |
| 778 | גבע | 52,753.46 | 53,330.39 | 576.93 | 50.82 | 293.20 ₪ |
| 779 | שפל | 36,072.13 | 36,299.19 | 227.06 | 34.80 | 79.02 ₪ |

סה"כ לדייר:

| פסגה | גבע | שפל | סה"כ | שיא ביקוש |
|----------|----------|---------|------------|-----------|
| 807.33 | 576.93 | 227.06 | 1,611.32 | 4.20 |
| 912.37 ₪ | 293.20 ₪ | 79.02 ₪ | 1,284.58 ₪ | |

סה"כ צריכה
 סה"כ לתשלום

| | | |
|------------|-----------------------------------|--------------|
| 214.45 ₪ | תשלום קבוע | |
| 7.45 ₪ | תשלום עבור גודל חיבור בKVA (3x40) | |
| 1,506.48 ₪ | סה"כ לתשלום | לא כולל מע"מ |

התפלגות חיוב בש"ח לפי תעו"ז

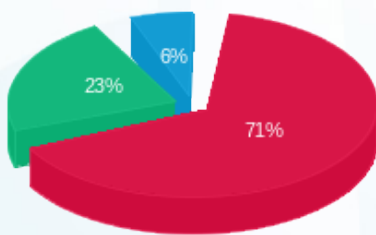

■ פסגה (912.37 ₪)
 ■ גבע (293.20 ₪)
 ■ שפל (79.02 ₪)

הסטוריית צריכה בקוט"ש

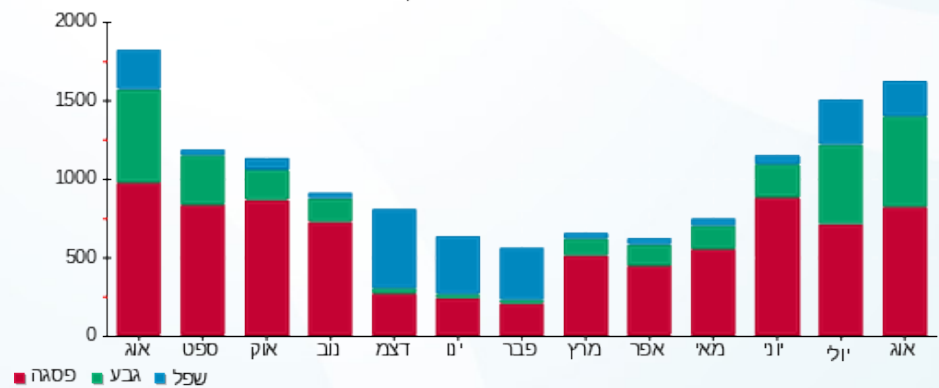



06/09/22

תאריך הפקדה:

שם דייר: פליי גיים
שם אתר: רמות מול זכרון

31/08/22

תאריך קריאה נוכחית:

01/08/22

תאריך קריאה קודמת:

לקוח/ה נכבד/ה, אנו מתכבדים להגיש את חישוב צריכת החשמל לתקופה 01/08/22 - 31/08/22:

פליי גיים - 8 - 15114161 (3x63)

| סוג תעריף | סוג צריכה | קריאה קודמת | קריאה נוכחית | סה"כ צריכה בקוט"ש | מחיר לקוט"ש בא"ג | סה"כ לתשלום |
|--------------------------|-----------|-------------|--------------|-------------------|------------------|-------------|
| פרטי חשבון עבור תאריכים: | | | | | | |
| | | 01/08/22 | 31/08/22 | | | |
| 777 | פסגה | 110,974.40 | 114,707.50 | 3,733.10 | 113.01 | 4,218.78 ₪ |
| 778 | גבע | 67,064.80 | 69,317.90 | 2,253.10 | 50.82 | 1,145.03 ₪ |
| 779 | שפל | 85,029.70 | 88,547.00 | 3,517.30 | 34.80 | 1,224.02 ₪ |

סה"כ לדייר:

| פסגה | גבע | שפל | סה"כ | שיא ביקוש |
|------------|------------|------------|------------|-----------|
| 3,733.10 | 2,253.10 | 3,517.30 | 9,503.50 | 24.98 |
| 4,218.78 ₪ | 1,145.03 ₪ | 1,224.02 ₪ | 6,587.82 ₪ | |

סה"כ צריכה

סה"כ לתשלום

| | | |
|------------|-----------------------------------|--------------|
| 214.45 ₪ | תשלום קבוע | |
| 11.74 ₪ | תשלום עבור גודל חיבור בKVA (3x63) | |
| 6,814.01 ₪ | סה"כ לתשלום | לא כולל מע"מ |

התפלגות חיוב בש"ח לפי תעו"ז

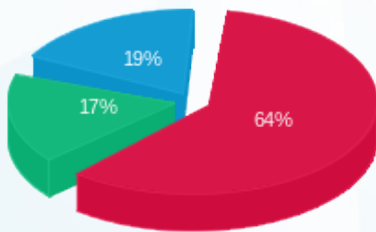

■ פסגה (4,218.78 ₪)
■ גבע (1,145.03 ₪)
■ שפל (1,224.02 ₪)

הסטוריית צריכה בקוט"ש

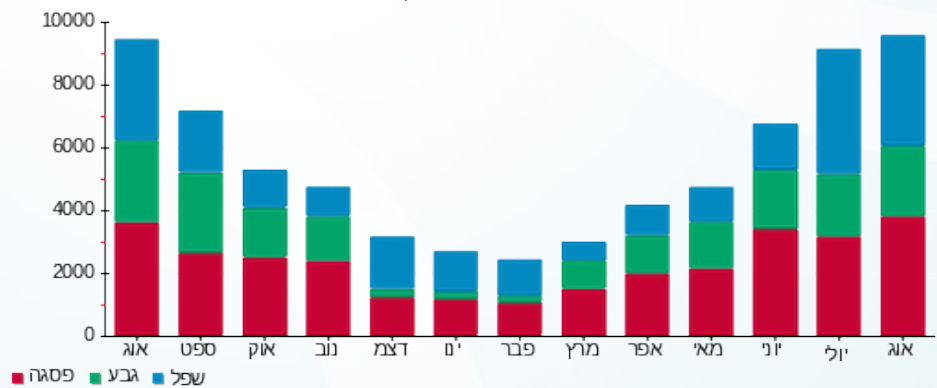



06/09/22

תאריך הפקדה:

שם דייר: צומת ספרים
שם אתר: רמות מול זכרון

31/08/22

תאריך קריאה נוכחית:

01/08/22

תאריך קריאה קודמת:

לקוח/ה נכבד/ה, אנו מתכבדים להגיש את חישוב צריכת החשמל לתקופה 01/08/22 - 31/08/22:

צומת ספרים - 1 - 16254231 (3x250)

| סוג תעריף | סוג צריכה | קריאה קודמת | קריאה נוכחית | סה"כ צריכה בקוט"ש | מחיר לקוט"ש בא"ג | סה"כ לתשלום |
|--------------------------|-----------|-------------|--------------|-------------------|------------------|-------------|
| פרטי חשבון עבור תאריכים: | | | | | | |
| 777 | פסגה | 01/08/22 | 31/08/22 | 978.80 | 113.01 | 1,106.14 ₪ |
| 778 | גבע | 25,804.80 | 26,470.40 | 665.60 | 50.82 | 338.26 ₪ |
| 779 | שפל | 21,975.60 | 22,402.80 | 427.20 | 34.80 | 148.67 ₪ |

סה"כ לדיר:

| פסגה | גבע | שפל | סה"כ | שיא ביקוש |
|------------|----------|----------|------------|-----------|
| 978.80 | 665.60 | 427.20 | 2,071.60 | 8.27 |
| 1,106.14 ₪ | 338.26 ₪ | 148.67 ₪ | 1,593.07 ₪ | |

סה"כ צריכה

סה"כ לתשלום

| | | |
|------------|------------------------------------|--------------|
| 214.45 ₪ | תשלום קבוע | |
| 46.59 ₪ | תשלום עבור גודל חיבור בKVA (3x250) | |
| 1,854.10 ₪ | סה"כ לתשלום | לא כולל מע"מ |

התפלגות חיוב בש"ח לפי תעו"ז

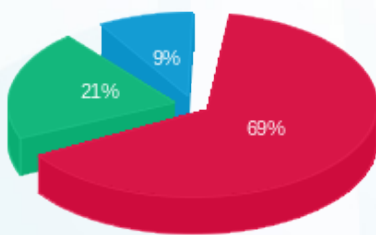

■ פסגה (1,106.14 ₪)
■ גבע (338.26 ₪)
■ שפל (148.67 ₪)

הסטוריית צריכה בקוט"ש

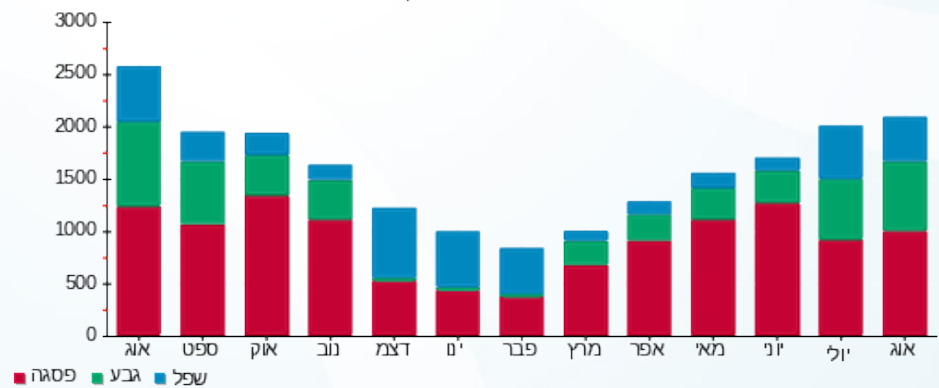



06/09/22 תאריך הפקה:
 31/08/22 תאריך קריאה נוכחית:
 01/08/22 תאריך קריאה קודמת:

שם דייר: קיווי
 שם אתר: רמות מול זכרון

לקוח/ה נכבד/ה, אנו מתכבדים להגיש את חישוב צריכת החשמל לתקופה 01/08/22 - 31/08/22:

קיווי - 4 - 16254231 (3x32)

| סוג תעריף | סוג צריכה | קריאה קודמת | קריאה נוכחית | סה"כ צריכה בקוט"ש | מחיר לקוט"ש בא"ג | סה"כ לתשלום |
|--------------------------|-----------|-------------|--------------|-------------------|------------------|-------------|
| פרטי חשבון עבור תאריכים: | | | | | | |
| 777 | פסגה | 01/08/22 | 31/08/22 | 1,011.55 | 113.01 | 1,143.15 ₪ |
| 778 | גבע | 13,589.55 | 14,370.30 | 780.75 | 50.82 | 396.78 ₪ |
| 779 | שפל | 15,771.00 | 16,232.55 | 461.55 | 34.80 | 160.62 ₪ |

סה"כ לדייר:

| פסגה | גבע | שפל | סה"כ | שיא ביקוש |
|------------|----------|----------|------------|-----------|
| 1,011.55 | 780.75 | 461.55 | 2,253.85 | 6.56 |
| 1,143.15 ₪ | 396.78 ₪ | 160.62 ₪ | 1,700.55 ₪ | |

סה"כ צריכה
 סה"כ לתשלום

| | | |
|------------|-----------------------------------|--------------|
| 214.45 ₪ | תשלום קבוע | |
| 5.96 ₪ | תשלום עבור גודל חיבור בKVA (3x32) | |
| 1,920.96 ₪ | סה"כ לתשלום | לא כולל מע"מ |

התפלגות חיוב בש"ח לפי תע"ז

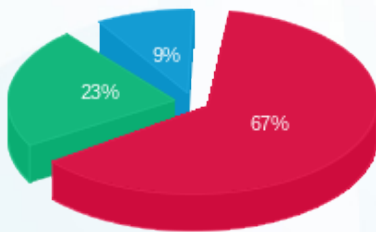

■ פסגה (1,143.15 ₪)
 ■ גבע (396.78 ₪)
 ■ שפל (160.62 ₪)

הסטוריית צריכה בקוט"ש

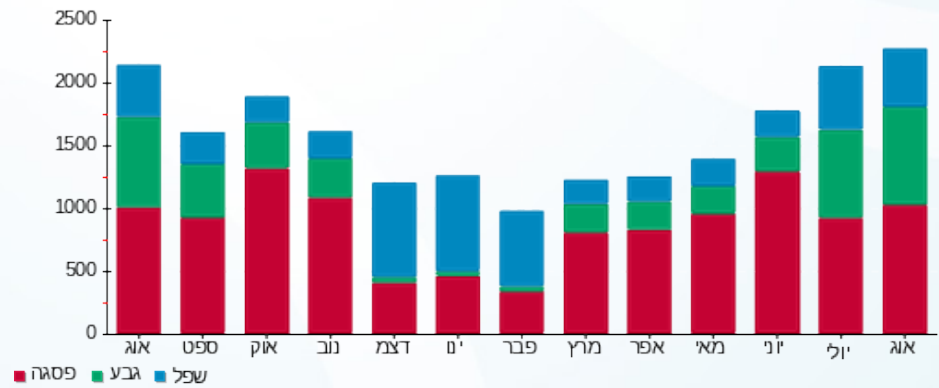



06/09/22 תאריך הפקה:
 31/08/22 תאריך קריאה נוכחית:
 01/08/22 תאריך קריאה קודמת:

שם דייר: קנדלינד 2
 שם אתר: רמות מול זכרון

לקוח/ה נכבד/ה, אנו מתכבדים להגיש את חישוב צריכת החשמל לתקופה 01/08/22 - 31/08/22:

קנדלינד 2 - 3 - 81005601 (3x40)

| סוג תעריף | סוג צריכה | קריאה קודמת | קריאה נוכחית | סה"כ צריכה בקוט"ש | מחיר לקוט"ש בא"ג | סה"כ לתשלום |
|--------------------------|-----------|-------------|--------------|-------------------|------------------|-------------|
| פרטי חשבון עבור תאריכים: | | | | | | |
| 777 | פסגה | 01/08/22 | 31/08/22 | 1,459.58 | 113.01 | 1,649.47 ₪ |
| 778 | גבע | 31,876.12 | 33,150.07 | 1,273.95 | 50.82 | 647.42 ₪ |
| 779 | שפל | 79,521.76 | 82,033.46 | 2,511.70 | 34.80 | 874.07 ₪ |

סה"כ לדייר:

| פסגה | גבע | שפל | סה"כ | שיא ביקוש |
|------------|----------|----------|------------|-----------|
| 1,459.58 | 1,273.95 | 2,511.70 | 5,245.23 | 10.42 |
| 1,649.47 ₪ | 647.42 ₪ | 874.07 ₪ | 3,170.96 ₪ | |

סה"כ צריכה
 סה"כ לתשלום

| | | |
|------------|-----------------------------------|--------------|
| 214.45 ₪ | תשלום קבוע | |
| 7.45 ₪ | תשלום עבור גודל חיבור בKVA (3x40) | |
| 3,392.87 ₪ | סה"כ לתשלום | לא כולל מע"מ |

התפלגות חיוב בש"ח לפי תע"ז

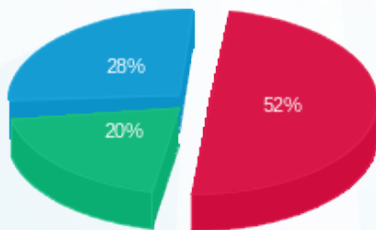

■ פסגה (1,649.47 ₪)
 ■ גבע (647.42 ₪)
 ■ שפל (874.07 ₪)

הסטוריית צריכה בקוט"ש

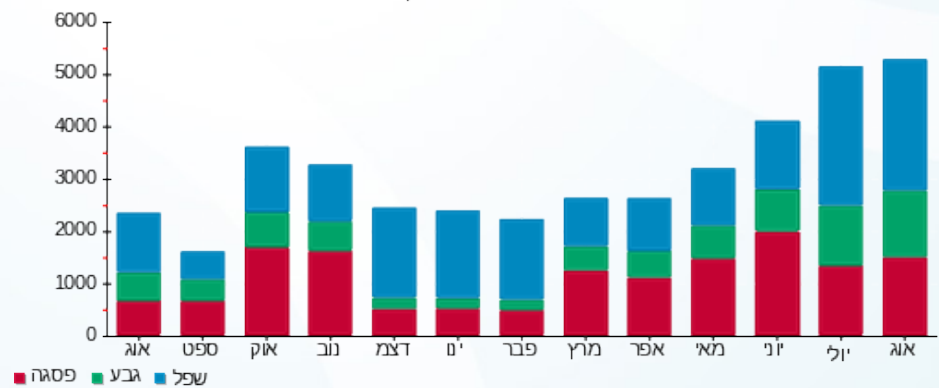

06/09/22 תאריך הפקה:
 31/08/22 תאריך קריאה נוכחית:
 01/08/22 תאריך קריאה קודמת:

שם דייר: קרוקס חדש
 שם אתר: רמות מול זכרון

לקוח/ה נכבד/ה, אנו מתכבדים להגיש את חישוב צריכת החשמל לתקופה 01/08/22 - 31/08/22:

קרוקס - 1 - 81010693(3x63)

| סוג תעריף | סוג צריכה | קריאה קודמת | קריאה נוכחית | סה"כ צריכה בקוט"ש | מחיר לקוט"ש בא"ג | סה"כ לתשלום |
|--------------------------|-----------|-------------|--------------|-------------------|------------------|-------------|
| פרטי חשבון עבור תאריכים: | | | | | | |
| 777 | פסגה | 01/08/22 | 31/08/22 | 1,020.15 | 113.01 | 1,152.87 ₪ |
| 778 | גבע | 12,320.73 | 13,008.49 | 687.76 | 50.82 | 349.52 ₪ |
| 779 | שפל | 18,570.79 | 19,365.34 | 794.55 | 34.80 | 276.50 ₪ |

סה"כ לדייר:

| פסגה | גבע | שפל | סה"כ | שיא ביקוש |
|------------|----------|----------|------------|-----------|
| 1,020.15 | 687.76 | 794.55 | 2,502.46 | 6.56 |
| 1,152.87 ₪ | 349.52 ₪ | 276.50 ₪ | 1,778.89 ₪ | |

סה"כ צריכה
 סה"כ לתשלום

| | | |
|------------|-----------------------------------|--------------|
| 214.45 ₪ | תשלום קבוע | |
| 11.74 ₪ | תשלום עבור גודל חיבור בKVA (3x63) | |
| 2,005.08 ₪ | סה"כ לתשלום | לא כולל מע"מ |

התפלגות חיוב בש"ח לפי תע"ז

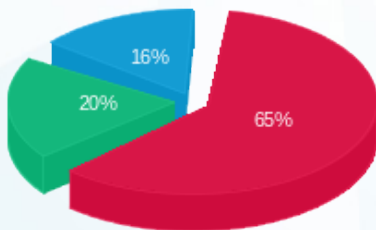

פסגה (1,152.87 ₪) 65%
 גבע (349.52 ₪) 20%
 שפל (276.50 ₪) 16%

הסטוריית צריכה בקוט"ש

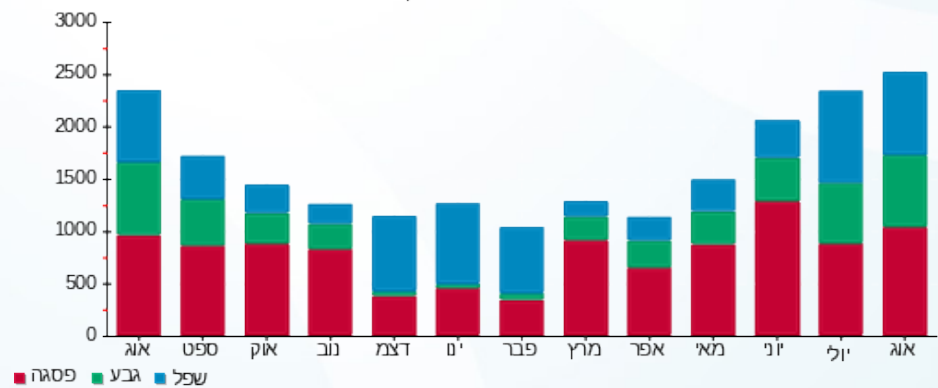



06/09/22 תאריך הפקה:
 31/08/22 תאריך קריאה נוכחית:
 01/08/22 תאריך קריאה קודמת:

שם דייר: קרטס
 שם אתר: רמות מול זכרון

לקוח/ה נכבד/ה, אנו מתכבדים להגיש את חישוב צריכת החשמל לתקופה 01/08/22 - 31/08/22:

קרטס - 3 - 81004061(3x40)

| סוג תעריף | סוג צריכה | קריאה קודמת | קריאה נוכחית | סה"כ צריכה בקוט"ש | מחיר לקוט"ש בא"ג | סה"כ לתשלום |
|--------------------------|-----------|-------------|--------------|-------------------|------------------|-------------|
| פרטי חשבון עבור תאריכים: | | | | | | |
| 777 | פסגה | 01/08/22 | 31/08/22 | 1,252.25 | 113.01 | 1,415.17 ₪ |
| 778 | גבע | 229,055.69 | 229,977.18 | 921.49 | 50.82 | 468.30 ₪ |
| 779 | שפל | 319,405.16 | 320,149.55 | 744.39 | 34.80 | 259.05 ₪ |

סה"כ לדייר:

| פסגה | גבע | שפל | סה"כ | שיא ביקוש |
|------------|----------|----------|------------|-----------|
| 1,252.25 | 921.49 | 744.39 | 2,918.13 | 4.65 |
| 1,415.17 ₪ | 468.30 ₪ | 259.05 ₪ | 2,142.52 ₪ | |

סה"כ צריכה
 סה"כ לתשלום

| | | |
|------------|-----------------------------------|--------------|
| 214.45 ₪ | תשלום קבוע | |
| 7.45 ₪ | תשלום עבור גודל חיבור בKVA (3x40) | |
| 2,364.42 ₪ | סה"כ לתשלום | לא כולל מע"מ |

התפלגות חיוב בש"ח לפי תעו"ז

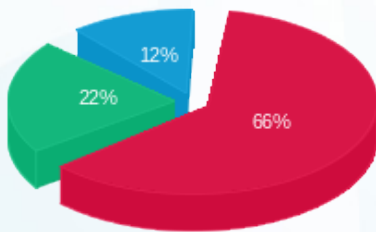

פסגה (1,415.17 ₪) 66%
 גבע (468.30 ₪) 22%
 שפל (259.05 ₪) 12%

הסטוריית צריכה בקוט"ש

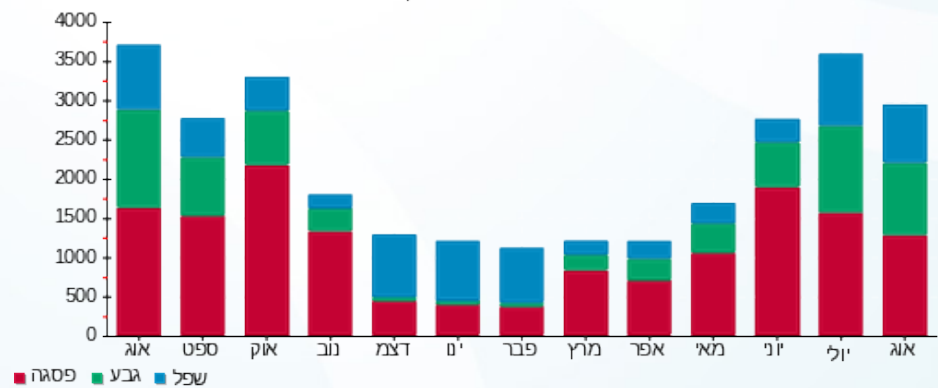



06/09/22 תאריך הפקה:
 31/08/22 תאריך קריאה נוכחית:
 01/08/22 תאריך קריאה קודמת:

שם דייר: שקם אלקטריק 7 חדש
 שם אתר: רמות מול זכרון

לקוח/ה נכבד/ה, אנו מתכבדים להגיש את חישוב צריכת החשמל לתקופה 01/08/22 - 31/08/22:

שקם אלקטריק - 4 - 81010693 (3x165)

| סוג תעריף | סוג צריכה | קריאה קודמת | קריאה נוכחית | סה"כ צריכה בקוט"ש | מחיר לקוט"ש בא"ג | סה"כ לתשלום |
|--------------------------|-----------|-------------|--------------|-------------------|------------------|-------------|
| פרטי חשבון עבור תאריכים: | | | | | | |
| 777 | פסגה | 01/08/22 | 31/08/22 | 4,920.79 | 113.01 | 5,560.98 ₪ |
| 778 | גבע | 66,617.30 | 70,219.69 | 3,602.40 | 50.82 | 1,830.74 ₪ |
| 779 | שפל | 63,775.23 | 65,590.59 | 1,815.36 | 34.80 | 631.74 ₪ |

סה"כ לדייר:

| פסגה | גבע | שפל | סה"כ | שיא ביקוש |
|------------|------------|----------|------------|-----------|
| 4,920.79 | 3,602.40 | 1,815.36 | 10,338.54 | 30.05 |
| 5,560.98 ₪ | 1,830.74 ₪ | 631.74 ₪ | 8,023.46 ₪ | |

סה"כ צריכה
 סה"כ לתשלום

| | | |
|------------|------------------------------------|--------------|
| 214.45 ₪ | תשלום קבוע | |
| 30.75 ₪ | תשלום עבור גודל חיבור בKVA (3x165) | |
| 8,268.66 ₪ | סה"כ לתשלום | לא כולל מע"מ |

התפלגות חיוב בש"ח לפי תעו"ז

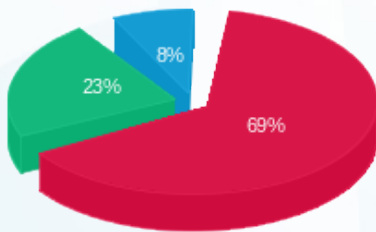

■ פסגה (5,560.98 ₪)
 ■ גבע (1,830.74 ₪)
 ■ שפל (631.74 ₪)

הסטוריית צריכה בקוט"ש

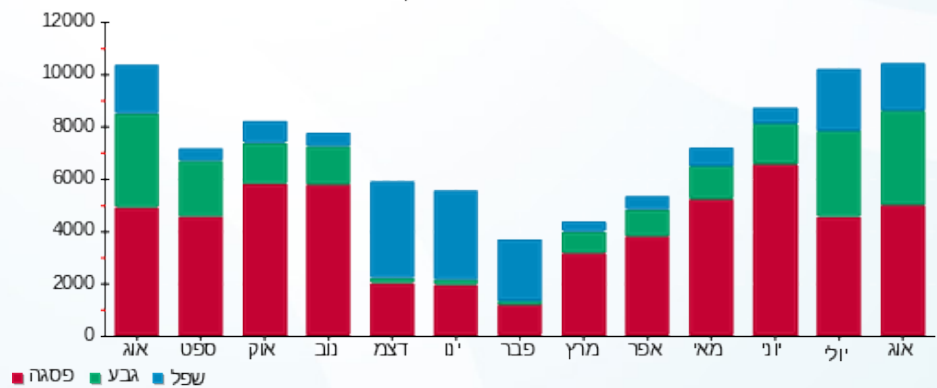



06/09/22 תאריך הפקה:
 31/08/22 תאריך קריאה נוכחית:
 01/08/22 תאריך קריאה קודמת:

שם דייר: תמנון 5
 שם אתר: רמות מול זכרון

לקוח/ה נכבד/ה, אנו מתכבדים להגיש את חישוב צריכת החשמל לתקופה 01/08/22 - 31/08/22:

תמנון 5 - 6 - 81005601 (3x80)

| סוג תעריף | סוג צריכה | קריאה קודמת | קריאה נוכחית | סה"כ צריכה בקוט"ש | מחיר לקוט"ש בא"ג | סה"כ לתשלום |
|--------------------------|-----------|-------------|--------------|-------------------|------------------|-------------|
| פרטי חשבון עבור תאריכים: | | | | | | |
| 777 | פסגה | 01/08/22 | 31/08/22 | 5,012.19 | 113.01 | 5,664.27 ₪ |
| 778 | גבע | 80,123.02 | 84,114.32 | 3,991.30 | 50.82 | 2,028.38 ₪ |
| 779 | שפל | 100,065.64 | 103,525.43 | 3,459.79 | 34.80 | 1,204.01 ₪ |

סה"כ לדייר:

| פסגה | גבע | שפל | סה"כ | שיא ביקוש |
|------------|------------|------------|------------|-----------|
| 5,012.19 | 3,991.30 | 3,459.79 | 12,463.27 | 38.11 |
| 5,664.27 ₪ | 2,028.38 ₪ | 1,204.01 ₪ | 8,896.66 ₪ | |

סה"כ צריכה

סה"כ לתשלום

| | | |
|------------|-----------------------------------|--------------|
| 214.45 ₪ | תשלום קבוע | |
| 14.91 ₪ | תשלום עבור גודל חיבור בKVA (3x80) | |
| 9,126.02 ₪ | סה"כ לתשלום | לא כולל מע"מ |

התפלגות חיוב בש"ח לפי תעו"ז

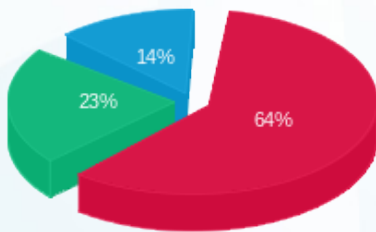

■ פסגה (5,664.27 ₪)
 ■ גבע (2,028.38 ₪)
 ■ שפל (1,204.01 ₪)

הסטוריית צריכה בקוט"ש

