



07/09/22

תאריך הפקה:

שם דייר: ג'יק קובה 6
שם אתר: רמות מול זכרון

31/08/22

תאריך קריאה נוכחית:

01/08/22

תאריך קריאה קודמת:

לקוח/ה נכבד/ה, אנו מתכבדים להגיש את חישוב צריכת החשמל לתקופה 01/08/22 - 31/08/22:

ג'יק קובה 6 - 7 - 81005601(3x32)

סוג תעריף	סוג צריכה	קריאה קודמת	קריאה נוכחית	סה"כ צריכה בקוט"ש	מחיר לקוט"ש בא"ג	סה"כ לתשלום
		01/08/22	31/08/22			
777	פסגה	53,134.86	54,333.33	1,198.47	113.01	1,354.39 ₪
778	גבע	20,882.29	21,673.77	791.48	50.82	402.23 ₪
779	שפל	35,494.89	36,543.44	1,048.55	34.80	364.89 ₪

סה"כ לדייר:

פסגה	גבע	שפל	סה"כ	שיא ביקוש
1,198.47	791.48	1,048.55	3,038.49	8.12
1,354.39 ₪	402.23 ₪	364.89 ₪	2,121.51 ₪	

סה"כ צריכה

סה"כ לתשלום

214.45 ₪	תשלום קבוע	
5.96 ₪	תשלום עבור גודל חיבור בKVA (3x32)	
2,341.93 ₪	סה"כ לתשלום	לא כולל מע"מ

התפלגות חיוב בש"ח לפי תעו"ז

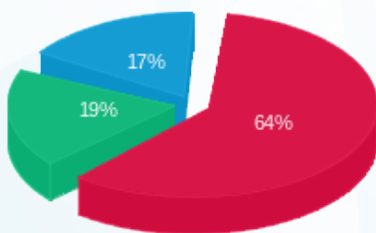

■ פסגה (1,354.39 ₪)
■ גבע (402.23 ₪)
■ שפל (364.89 ₪)

הסטוריית צריכה בקוט"ש

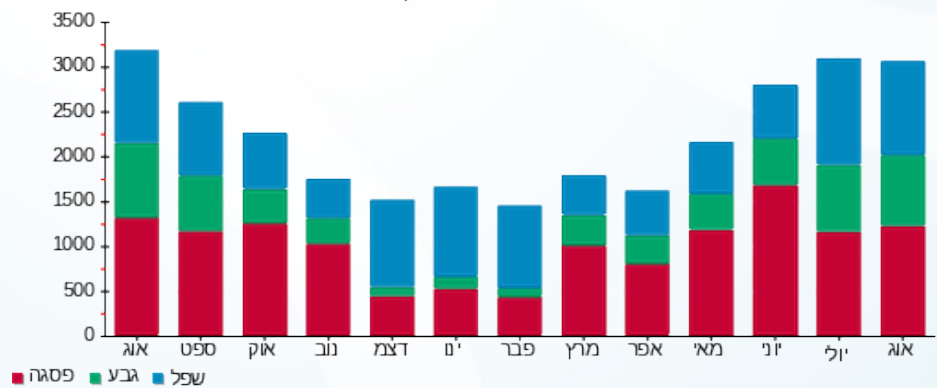

■ פסגה ■ גבע ■ שפל

