

08/09/22 תאריך הפקה:
 31/08/22 תאריך קריאה נוכחית:
 01/08/22 תאריך קריאה קודמת:

שם דייר: מעגלים מזגנים 1-3, מעלית, מטבח וונטה
 שם אתר: מגדל הטיל חיפה

לקוח/ה נכבד/ה, אנו מתכבדים להגיש את חישוב צריכת החשמל לתקופה 01/08/22 - 31/08/22:

מעגלים מזגנים 1-3, מעלית, מטבח וונטה - 13 - 18235006(3x63)

| סוג תעריף | סוג צריכה | קריאה קודמת | קריאה נוכחית | סה"כ צריכה בקוט"ש | מחיר לקוט"ש בא"ג | סה"כ לתשלום |
|--------------------------|-----------|-------------|--------------|-------------------|------------------|-------------|
| פרטי חשבון עבור תאריכים: | | 01/08/22 | 31/08/22 | | | |
| 517 | | 12,422.20 | 13,383.40 | 961.20 | 100.00 | 961.20 ₪ |

סה"כ לדייר:

| סה"כ | שיא ביקוש |
|----------|-----------|
| 961.20 | 22.43 |
| 961.20 ₪ | |

| תשלום קבוע | תשלום עבור גודל חיבור בKVA (3x63) | סה"כ | מע"מ 17.00% | סה"כ לתשלום | כולל מע"מ |
|------------|-----------------------------------|----------|-------------|-------------|-----------|
| 0.00 ₪ | 11.56 ₪ | 972.76 ₪ | 165.37 ₪ | 1,138.12 ₪ | |

התפלגות חיוב בש"ח לפי תעו"ז

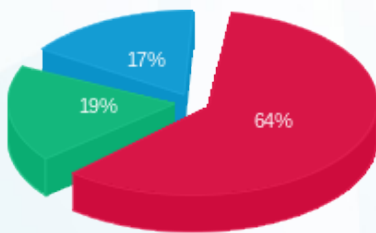

פסגה (₪ 618.60) 64%
 גבע (₪ 179.70) 19%
 שפל (₪ 162.90) 17%

הסטוריית צריכה בקוט"ש

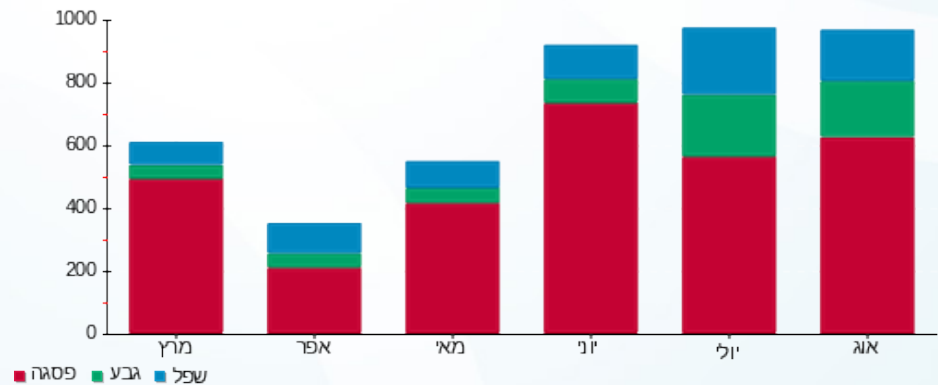

08/09/22 תאריך הפקה:
 31/08/22 תאריך קריאה נוכחית:
 01/08/22 תאריך קריאה קודמת:

שם דייר: משרד 01 - כוכב
 שם אתר: מגדל הטיל חיפה

לקוח/ה נכבד/ה, אנו מתכבדים להגיש את חישוב צריכת החשמל לתקופה 01/08/22 - 31/08/22:

משרד 01 - כוכב - 1 - 18235006(3x20)

| סוג תעריף | סוג צריכה | קריאה קודמת | קריאה נוכחית | סה"כ צריכה בקוט"ש | מחיר לקוט"ש בא"ג | סה"כ לתשלום |
|--------------------------|-----------|-------------|--------------|-------------------|------------------|-------------|
| פרטי חשבון עבור תאריכים: | | 01/08/22 | 31/08/22 | | | |
| 517 | | 729.70 | 767.40 | 37.70 | 100.00 | 37.70 ₪ |

סה"כ לדייר:

| סה"כ | שיא ביקוש |
|---------|-----------|
| 37.70 | 0.71 |
| ₪ 37.70 | |

| תשלום קבוע | תשלום עבור גודל חיבור בKVA (3x20) | סה"כ | מע"מ 17.00% | סה"כ לתשלום | כולל מע"מ |
|------------|-----------------------------------|------|-------------|-------------|-----------|
| ₪ 38.00 | | | | | |
| ₪ 3.67 | | | | | |
| ₪ 79.37 | | | | | |
| ₪ 13.49 | | | | | |
| ₪ 92.86 | | | | | |

התפלגות חיוב בש"ח לפי תעו"ז

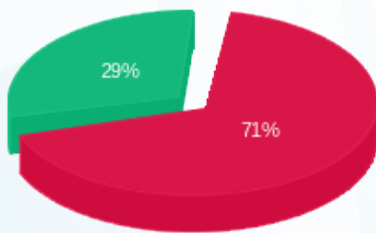

פסגה (₪ 26.60)
 גבע (₪ 11.10)
 שפל (₪ 0.00)

הסטוריית צריכה בקוט"ש

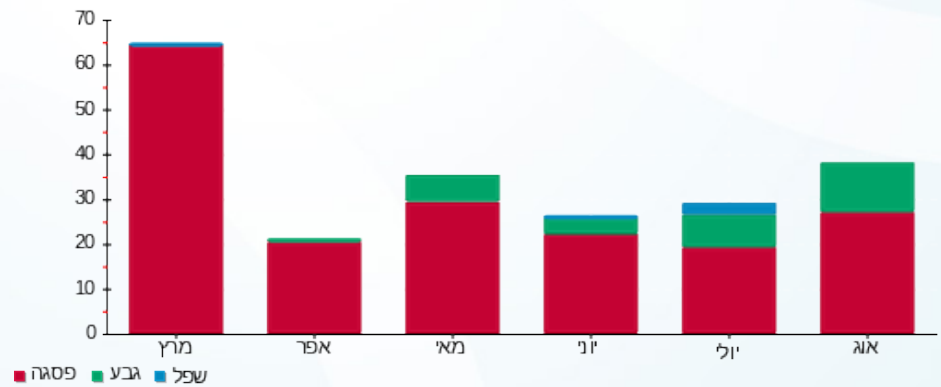

08/09/22 תאריך הפקה:
 31/08/22 תאריך קריאה נוכחית:
 01/08/22 תאריך קריאה קודמת:

שם דייר: משרד 03 - איאב עלי
 שם אתר: מגדל הטיל חיפה

לקוח/ה נכבד/ה, אנו מתכבדים להגיש את חישוב צריכת החשמל לתקופה 01/08/22 - 31/08/22:

משרד 03 - איאב עלי - 3 - 18235006(3x20)

| סוג תעריף | סוג צריכה | קריאה קודמת | קריאה נוכחית | סה"כ צריכה בקוט"ש | מחיר לקוט"ש בא"ג | סה"כ לתשלום |
|-----------|-----------|-------------|--------------|-------------------|--------------------------|-------------|
| | | | 31/08/22 | 01/08/22 | פרטי חשבון עבור תאריכים: | |
| 517 | | 81.40 | 82.60 | 1.20 | 100.00 | 1.20 ₪ |

סה"כ לדייר:

| שיא ביקוש | סה"כ |
|-----------|--------|
| 0.37 | 1.20 |
| | 1.20 ₪ |

| | | |
|---------|--|------------------|
| 38.00 ₪ | תשלום קבוע תשלום עבור גודל חיבור בKVA (3x20) סה"כ מע"מ 17.00% | כולל מע"מ |
| 3.67 ₪ | | |
| 42.87 ₪ | | |
| 7.29 ₪ | | |
| 50.16 ₪ | סה"כ לתשלום | |

התפלגות חיוב בש"ח לפי תעו"ז



- פסגה (1.20 ₪)
- גבע (0.00 ₪)
- שפל (0.00 ₪)

הסטוריית צריכה בקוט"ש

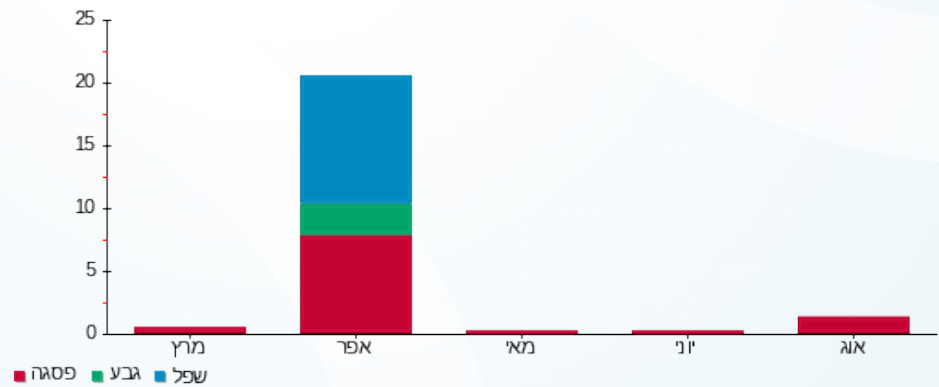



08/09/22

תאריך הפקה:

שם דייר: משרד 04 - ריאהם

31/08/22

תאריך קריאה נוכחית:

שם אתר: מגדל הטיל חיפה

01/08/22

תאריך קריאה קודמת:

לקוח/ה נכבד/ה, אנו מתכבדים להגיש את חישוב צריכת החשמל לתקופה 01/08/22 - 31/08/22:

משרד 04 - ריאהם - 4 - 18235006(3x20)

| סוג תעריף | סוג צריכה | קריאה קודמת | קריאה נוכחית | סה"כ צריכה בקוט"ש | מחיר לקוט"ש בא"ג | סה"כ לתשלום |
|-----------|-----------|-------------|--------------|-------------------|--------------------------|-------------|
| | | | 31/08/22 | 01/08/22 | פרטי חשבון עבור תאריכים: | |
| 517 | | 141.20 | 141.20 | 0.00 | 100.00 | 0.00 ₪ |

סה"כ לדייר:

| שיא ביקוש | סה"כ |
|-----------|--------|
| | 0.00 |
| | 0.00 ₪ |

| תשלום קבוע | תשלום עבור גודל חיבור בKVA (3x20) | סה"כ | מע"מ 17.00% | סה"כ לתשלום | כולל מע"מ |
|------------|-----------------------------------|------|-------------|-------------|-----------|
| 38.00 ₪ | | | | | |
| 3.67 ₪ | | | | | |
| 41.67 ₪ | | | | | |
| 7.08 ₪ | | | | | |
| 48.75 ₪ | | | | | |

התפלגות חיוב בש"ח לפי תעו"ז

הסטוריית צריכה בקוט"ש

פסגה (0.00 ₪)
גבע (0.00 ₪)
שפל (0.00 ₪)

פסגה גבע שפל

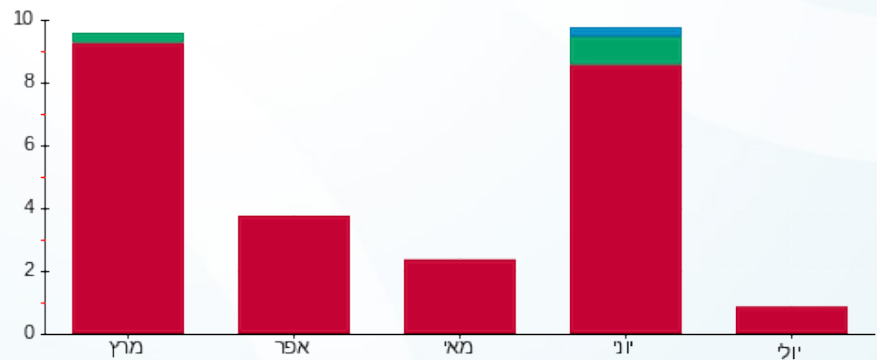

08/09/22 תאריך הפקה:
 31/08/22 תאריך קריאה נוכחית:
 01/08/22 תאריך קריאה קודמת:

שם דייר: משרד 05 - ארקאן הנדסה
 שם אתר: מגדל הטיל חיפה

לקוח/ה נכבד/ה, אנו מתכבדים להגיש את חישוב צריכת החשמל לתקופה 01/08/22 - 31/08/22:

משרד 05 - ארקאן הנדסה - 5 - 18235006(3x20)

| סוג תעריף | סוג צריכה | קריאה קודמת | קריאה נוכחית | סה"כ צריכה בקוט"ש | מחיר לקוט"ש בא"ג | סה"כ לתשלום |
|--------------------------|-----------|-------------|--------------|-------------------|------------------|-------------|
| פרטי חשבון עבור תאריכים: | | | | | | |
| 517 | | 01/08/22 | 31/08/22 | 485.60 | 100.00 | 79.30 ₪ |

סה"כ לדייר:

| סה"כ | שיא ביקוש |
|---------|-----------|
| 79.30 | 0.61 |
| 79.30 ₪ | |

| תשלום קבוע | תשלום עבור גודל חיבור בKVA (3x20) | סה"כ | מע"מ 17.00% | סה"כ לתשלום | כולל מע"מ |
|------------|-----------------------------------|------|-------------|-------------|-----------|
| 38.00 ₪ | | | | | |
| 3.67 ₪ | | | | | |
| 120.97 ₪ | | | | | |
| 20.56 ₪ | | | | | |
| 141.53 ₪ | | | | | |

התפלגות חיוב בש"ח לפי תעו"ז

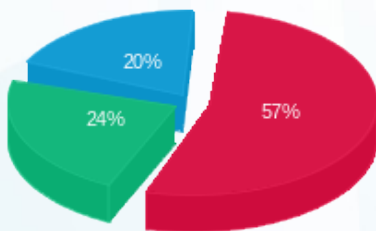

פסגה (₪ 44.90)
 גבע (₪ 18.80)
 שפל (₪ 15.60)

הסטוריית צריכה בקוט"ש

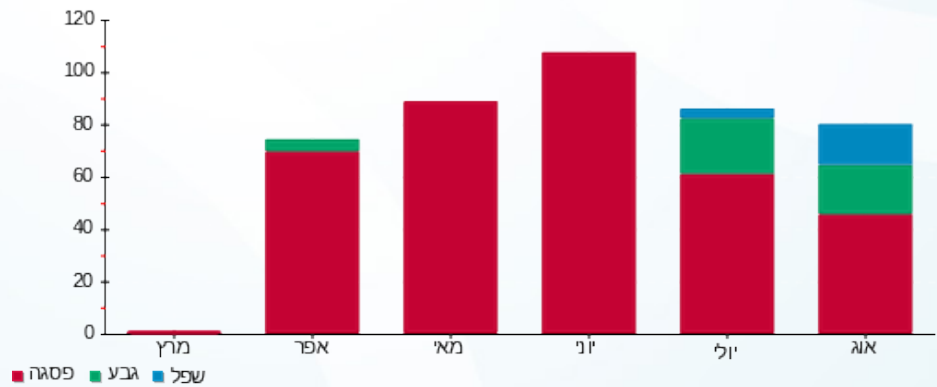

08/09/22 תאריך הפקה:
 31/08/22 תאריך קריאה נוכחית:
 01/08/22 תאריך קריאה קודמת:

שם דייר: משרד 09 - רינה פולטי
 שם אתר: מגדל הטיל חיפה

לקוח/ה נכבד/ה, אנו מתכבדים להגיש את חישוב צריכת החשמל לתקופה 01/08/22 - 31/08/22:

משרד 09 - רינה פולטי - 14 - 18235006(3x20)

| סוג תעריף | סוג צריכה | קריאה קודמת | קריאה נוכחית | סה"כ צריכה בקוט"ש | מחיר לקוט"ש בא"ג | סה"כ לתשלום |
|--------------------------|-----------|-------------|--------------|-------------------|------------------|-------------|
| פרטי חשבון עבור תאריכים: | | 01/08/22 | 31/08/22 | | | |
| 517 | | 7,433.50 | 8,922.20 | 1,488.70 | 100.00 | 1,488.70 ₪ |

סה"כ לדייר:

| שיא ביקוש | סה"כ |
|-----------|------------|
| 7.98 | 1,488.70 |
| | 1,488.70 ₪ |

| תשלום קבוע | תשלום עבור גודל חיבור בKVA (3x20) | סה"כ | מע"מ 17.00% | סה"כ לתשלום | כולל מע"מ |
|------------|-----------------------------------|------------|-------------|-------------|-----------|
| 38.00 ₪ | 3.67 ₪ | 1,530.37 ₪ | 260.16 ₪ | 1,790.53 ₪ | |

התפלגות חיוב בש"ח לפי תעו"ז

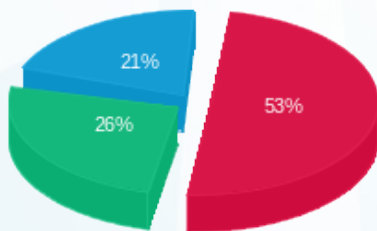

פסגה (783.80 ₪) ■
 גבע (393.80 ₪) ■
 שפל (311.10 ₪) ■

הסטוריית צריכה בקוט"ש

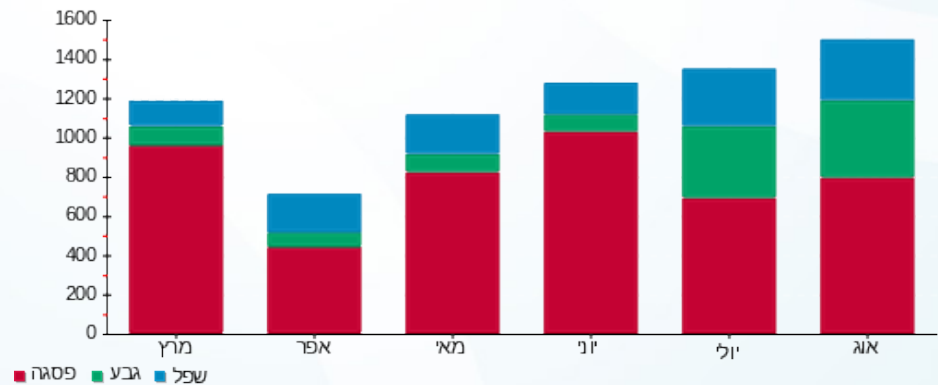

08/09/22 תאריך הפקדה:
 31/08/22 תאריך קריאה נוכחית:
 01/08/22 תאריך קריאה קודמת:

שם דייר: משרד 10 - חדר ישיבות
 שם אתר: מגדל הטיל חיפה

לקוח/ה נכבד/ה, אנו מתכבדים להגיש את חישוב צריכת החשמל לתקופה 01/08/22 - 31/08/22:

משרד 10 - חדר ישיבות - 9 - 18235006(3x20)

| סוג תעריף | סוג צריכה | קריאה קודמת | קריאה נוכחית | סה"כ צריכה בקוט"ש | מחיר לקוט"ש בא"ג | סה"כ לתשלום |
|--------------------------|-----------|-------------|--------------|-------------------|------------------|-------------|
| פרטי חשבון עבור תאריכים: | | | | | | |
| 517 | | 01/08/22 | 31/08/22 | 14.10 | 100.00 | 14.10 ₪ |

סה"כ לדייר:

| שיא ביקוש | סה"כ |
|-----------|---------|
| 0.42 | 14.10 |
| | 14.10 ₪ |

| | | |
|---------|--|------------------|
| 38.00 ₪ | תשלום קבוע תשלום עבור גודל חיבור בKVA (3x20) סה"כ מע"מ 17.00% | כולל מע"מ |
| 3.67 ₪ | | |
| 55.77 ₪ | | |
| 9.48 ₪ | | |
| 65.25 ₪ | סה"כ לתשלום | |

התפלגות חיוב בש"ח לפי תעו"ז

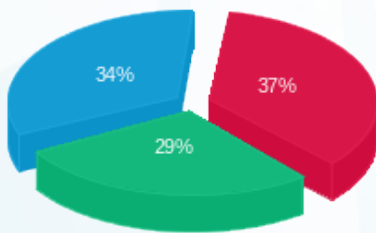

פסגה (5.20 ₪)
 גבע (4.10 ₪)
 שפל (4.80 ₪)

הסטוריית צריכה בקוט"ש

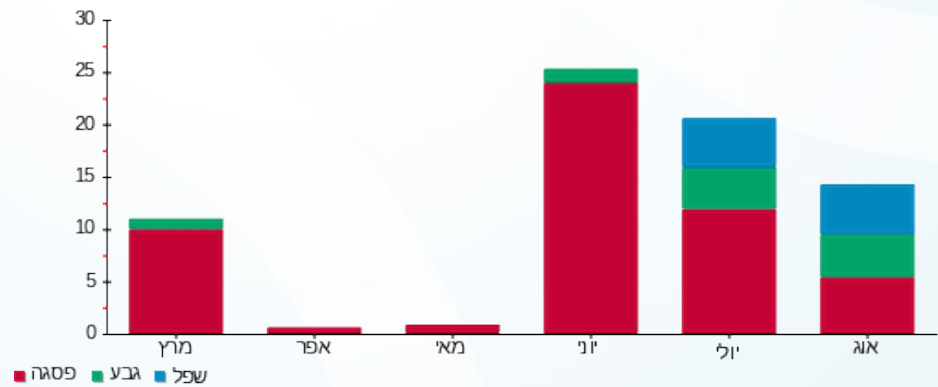

08/09/22 תאריך הפקה:
 31/08/22 תאריך קריאה נוכחית:
 01/08/22 תאריך קריאה קודמת:

שם דייר: משרד 11 - אבו חוסיני
 שם אתר: מגדל הטיל חיפה

לקוח/ה נכבד/ה, אנו מתכבדים להגיש את חישוב צריכת החשמל לתקופה 01/08/22 - 31/08/22:

משרד 11 - אבו חוסיני - 10 - 18235006(3x20)

| סוג תעריף | סוג צריכה | קריאה קודמת | קריאה נוכחית | סה"כ צריכה בקוט"ש | מחיר לקוט"ש בא"ג | סה"כ לתשלום |
|-----------|-----------|-------------|--------------|-------------------|--------------------------|-------------|
| | | | 31/08/22 | 01/08/22 | פרטי חשבון עבור תאריכים: | |
| 517 | | 160.30 | 169.90 | 9.60 | 100.00 | 9.60 ₪ |

סה"כ לדייר:

| שיא ביקוש | סה"כ |
|-----------|--------|
| 0.44 | 9.60 |
| | 9.60 ₪ |

| | | |
|---------|--|------------------|
| 38.00 ₪ | תשלום קבוע תשלום עבור גודל חיבור בKVA (3x20) סה"כ מע"מ 17.00% | כולל מע"מ |
| 3.67 ₪ | | |
| 51.27 ₪ | | |
| 8.72 ₪ | | |
| 59.98 ₪ | סה"כ לתשלום | |

התפלגות חיוב בש"ח לפי תעו"ז

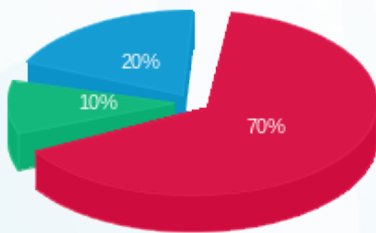

פסגה (6.70 ₪) ■
 גבע (1.00 ₪) ■
 שפל (1.90 ₪) ■

הסטוריית צריכה בקוט"ש

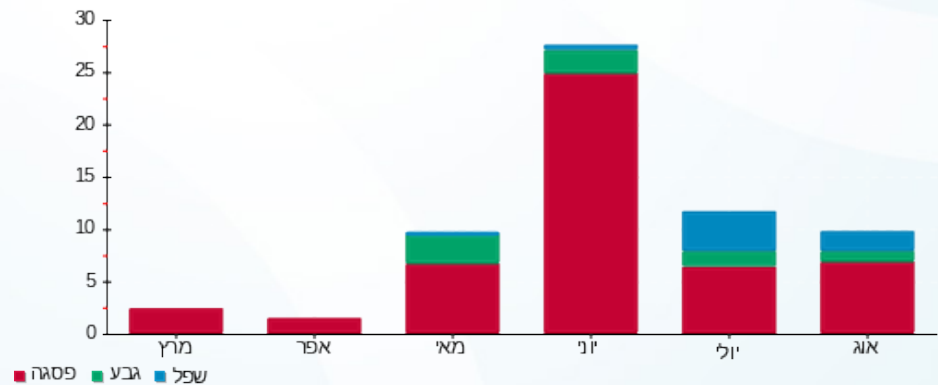

08/09/22 תאריך הפקה:
 31/08/22 תאריך קריאה נוכחית:
 01/08/22 תאריך קריאה קודמת:

שם דייר: משרד 13 - איאב עלי
 שם אתר: מגדל הטיל חיפה

לקוח/ה נכבד/ה, אנו מתכבדים להגיש את חישוב צריכת החשמל לתקופה 01/08/22 - 31/08/22:

משרד 13 - איאב עלי - 12 - 18235006(3x20)

| סוג תעריף | סוג צריכה | קריאה קודמת | קריאה נוכחית | סה"כ צריכה בקוט"ש | מחיר לקוט"ש בא"ג | סה"כ לתשלום |
|-----------|-----------|-------------|--------------|-------------------|--------------------------|-------------|
| | | | 31/08/22 | 01/08/22 | פרטי חשבון עבור תאריכים: | |
| 517 | | 184.90 | 186.30 | 1.40 | 100.00 | 1.40 ₪ |

סה"כ לדייר:

| שיא ביקוש | סה"כ |
|-----------|--------|
| 0.50 | 1.40 |
| | 1.40 ₪ |

| תשלום קבוע | תשלום עבור גודל חיבור בKVA (3x20) | סה"כ | מע"מ 17.00% | סה"כ לתשלום | כולל מע"מ |
|------------|-----------------------------------|------|-------------|-------------|-----------|
| 38.00 ₪ | | | | | |
| 3.67 ₪ | | | | | |
| 43.07 ₪ | | | | | |
| 7.32 ₪ | | | | | |
| 50.39 ₪ | | | | | |

התפלגות חיוב בש"ח לפי תעו"ז



- פסגה (1.40 ₪)
- גבע (0.00 ₪)
- שפל (0.00 ₪)

הסטוריית צריכה בקוט"ש

