



22/09/22 תאריך הפקה:
 31/08/22 תאריך קריאה נוכחית:
 01/08/22 תאריך קריאה קודמת:

שם דייר: גנטלמן
 שם אתר: קבוצת הנגב חנויות

לקוח/ה נכבד/ה, אנו מתכבדים להגיש את חישוב צריכת החשמל לתקופה 01/08/22 - 31/08/22:

גנטלמן - 1 - 14014367 (3x25)

סוג תעריף	סוג צריכה	קריאה קודמת	קריאה נוכחית	סה"כ צריכה בקוט"ש	מחיר לקוט"ש בא"ג	סה"כ לתשלום
פרטי חשבון עבור תאריכים:						
777	פסגה	01/08/22	31/08/22	346.20	113.01	391.24 ₪
778	גבע	40,061.50	40,446.10	384.60	50.82	195.45 ₪
779	שפל	63,358.70	64,310.20	951.50	34.80	331.12 ₪

סה"כ לדייר:

פסגה	גבע	שפל	סה"כ	שיא ביקוש
346.20	384.60	951.50	1,682.30	
391.24 ₪	195.45 ₪	331.12 ₪	917.82 ₪	

סה"כ צריכה
 סה"כ לתשלום

214.45 ₪	תשלום קבוע	
4.66 ₪	תשלום עבור גודל חיבור בKVA (3x25)	
1,136.93 ₪	סה"כ לתשלום	לא כולל מע"מ

התפלגות חיוב בש"ח לפי תע"ז

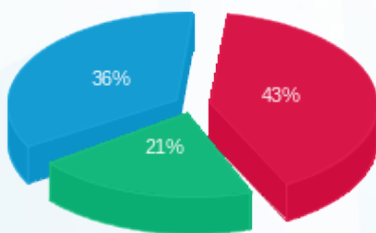

■ פסגה (₪ 391.24)
 ■ גבע (₪ 195.45)
 ■ שפל (₪ 331.12)

הסטוריית צריכה בקוט"ש

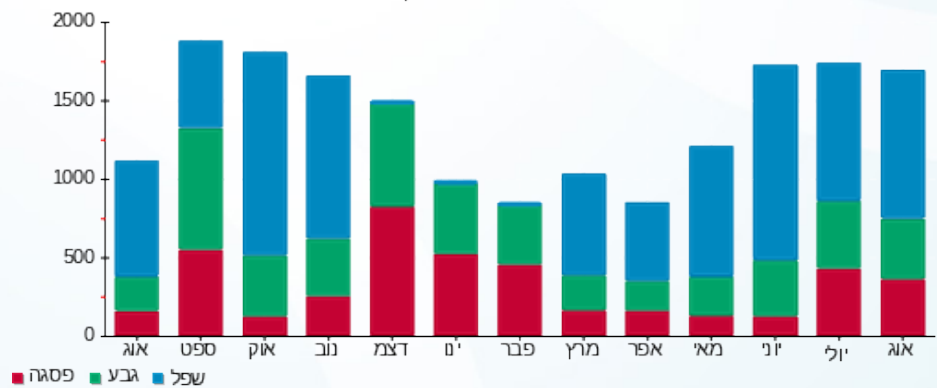

■ פסגה ■ גבע ■ שפל

