

01/10/22 תאריך הפקה:
 30/09/22 תאריך קריאה נוכחית:
 01/09/22 תאריך קריאה קודמת:

שם דייר: א.דוד יבוא KHL בניין 1 חשמל
 שם אתר: עוגן נתניה בניין 1

לקוח/ה נכבד/ה, אנו מתכבדים להגיש את חישוב צריכת החשמל לתקופה 01/09/22 - 30/09/22:

א.דוד יבוא KHL - חשמל - 5 - 81017127(3x63)

סוג תעריף	סוג צריכה	קריאה קודמת	קריאה נוכחית	סה"כ צריכה בקוט"ש	מחיר לקוט"ש בא"ג	סה"כ לתשלום
פרטי חשבון עבור תאריכים:						
777	פסגה	01/09/22	30/09/22	289.20	49.77	143.93 ₪
778	גבע	24,723.10	24,770.90	47.80	41.06	19.63 ₪
779	שפל	36,347.20	36,391.20	44.00	33.83	14.89 ₪

סה"כ לדייר:

פסגה	גבע	שפל	סה"כ	שיא ביקוש
289.20	47.80	44.00	381.00	1.90
143.93 ₪	19.63 ₪	14.89 ₪	178.45 ₪	

סה"כ צריכה
 סה"כ לתשלום

214.45 ₪	תשלום קבוע	
11.36 ₪	תשלום עבור גודל חיבור בKVA (3x63)	
404.26 ₪	סה"כ לתשלום	לא כולל מע"מ

התפלגות חיוב בש"ח לפי תעו"ז

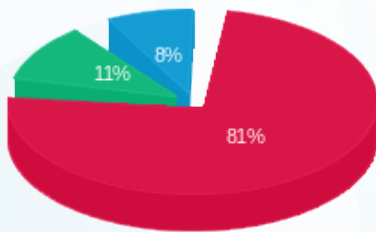

■ פסגה (143.93 ₪)
 ■ גבע (19.63 ₪)
 ■ שפל (14.89 ₪)

הסטוריית צריכה בקוט"ש

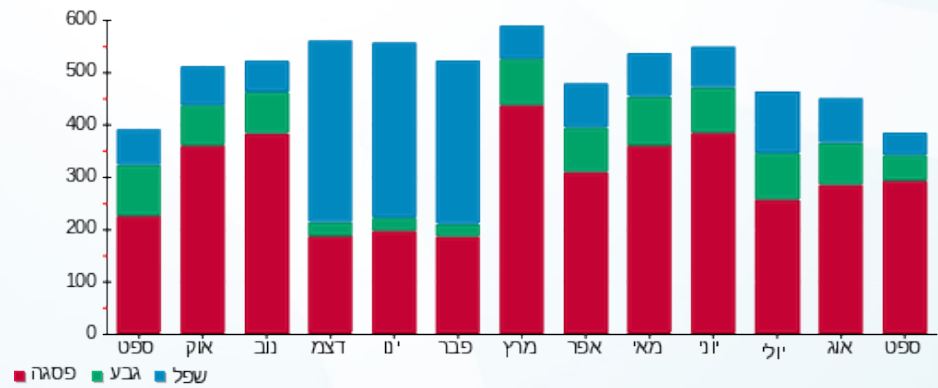



01/10/22 תאריך הפקה:
 30/09/22 תאריך קריאה נוכחית:
 01/09/22 תאריך קריאה קודמת:

שם דייר: א.דוד יבוא KHL בניין 1 מ"א
 שם אתר: עוגן נתניה בניין 1

לקוח/ה נכבד/ה, אנו מתכבדים להגיש את חישוב צריכת החשמל לתקופה 01/09/22 - 30/09/22:

א.דוד יבוא KHL מ"א - 2 - 81018679(3x160)

סוג תעריף	סוג צריכה	קריאה קודמת	קריאה נוכחית	סה"כ צריכה בקוט"ש	מחיר לקוט"ש בא"ג	סה"כ לתשלום
פרטי חשבון עבור תאריכים:			01/09/22	30/09/22		
777	פסגה	28,716.00	28,880.40	164.40	49.77	81.82 ₪
778	גבע	7,115.80	7,148.40	32.60	41.06	13.39 ₪
779	שפל	16,124.40	16,161.80	37.40	33.83	12.65 ₪

צילרים

סוג תעריף	סוג צריכה	קריאה קודמת	קריאה נוכחית	סה"כ צריכה בקוט"ש	מחיר לקוט"ש בא"ג	סה"כ לתשלום
פרטי חשבון עבור תאריכים:			01/09/22	30/09/22		
777	פסגה			1,836.347	49.77	913.95 ₪
778	גבע			278.301	41.06	114.27 ₪
779	שפל			279.650	33.83	94.61 ₪

סה"כ לדירה:

פסגה	גבע	שפל	סה"כ	שיא ביקוש
2,000.75	310.90	317.05	2,628.70	1.40
₪ 995.77	₪ 127.66	₪ 107.26	₪ 1,230.69	

סה"כ צריכה
 סה"כ לתשלום

214.45 ₪	תשלום קבוע	
28.86 ₪	תשלום עבור גודל חיבור בKVA (3x160)	
1,473.99 ₪	סה"כ לתשלום	לא כולל מע"מ

התפלגות חיוב בש"ח לפי תע"ז

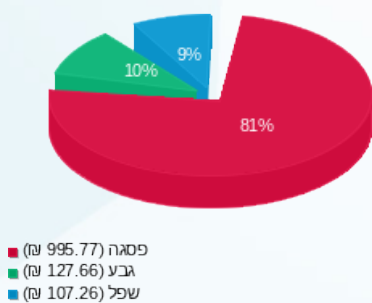

הסטוריית צריכה בקוט"ש

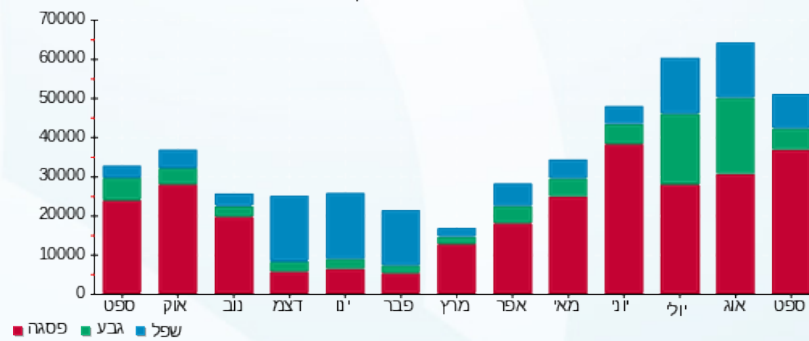

01/10/22 תאריך הפקה:
 30/09/22 תאריך קריאה נוכחית:
 01/09/22 תאריך קריאה קודמת:

שם דייר: אמדר בניין 1 קומה 2 מ"א
 שם אתר: עוגן נתניה בניין 1

לקוח/ה נכבד/ה, אנו מתכבדים להגיש את חישוב צריכת החשמל לתקופה 01/09/22 - 30/09/22:

אמדר בניין 1 קומה 2 מ"א - 5 - 81018679 (3x200)

סוג תעריף	סוג צריכה	קריאה קודמת	קריאה נוכחית	סה"כ צריכה בקוט"ש	מחיר לקוט"ש בא"ג	סה"כ לתשלום
פרטי חשבון עבור תאריכים:			01/09/22	30/09/22		
777	פסגה	23,988.40	24,222.00	233.60	49.77	116.26 ₪
778	גבע	5,241.20	5,247.00	5.80	41.06	2.38 ₪
779	שפל	8,968.00	8,978.60	10.60	33.83	3.59 ₪

צילרים

סוג תעריף	סוג צריכה	קריאה קודמת	קריאה נוכחית	סה"כ צריכה בקוט"ש	מחיר לקוט"ש בא"ג	סה"כ לתשלום
פרטי חשבון עבור תאריכים:			01/09/22	30/09/22		
777	פסגה			2,609.311	49.77	1,298.65 ₪
778	גבע			49.514	41.06	20.33 ₪
779	שפל			79.259	33.83	26.81 ₪

סה"כ לדירה:

פסגה	גבע	שפל	סה"כ	שיא ביקוש
2,842.91	55.31	89.86	2,988.08	2.20
1,414.92 ₪	22.71 ₪	30.40 ₪	1,468.03 ₪	

סה"כ צריכה
 סה"כ לתשלום

1,718.55 ₪	סה"כ לתשלום	לא כולל מע"מ
214.45 ₪	תשלום קבוע	
36.07 ₪	תשלום עבור גודל חיבור בKVA (3x200)	

התפלגות חיוב בש"ח לפי תע"ז

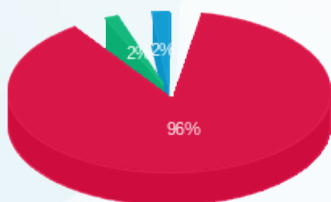

פסגה (1,414.92 ₪) 96%
 גבע (22.71 ₪) 2%
 שפל (30.40 ₪) 2%

הסטוריית צריכה בקוט"ש

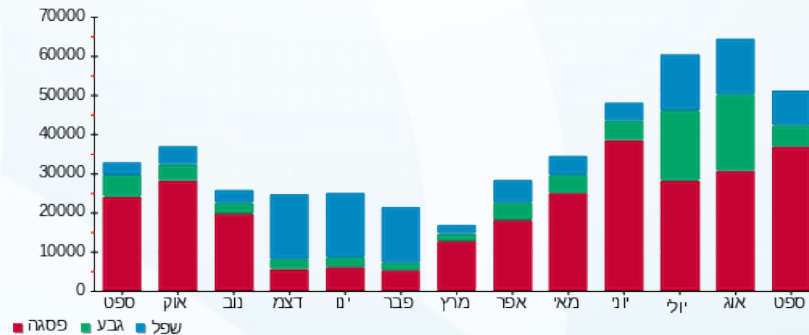

01/10/22 תאריך הפקה:
 30/09/22 תאריך קריאה נוכחית:
 01/09/22 תאריך קריאה קודמת:

שם דייר: אמדר בניין 1 קומה 2 מאור וכח
שם אתר: עוגן נתניה בניין 1

לקוח/ה נכבד/ה, אנו מתכבדים להגיש את חישוב צריכת החשמל לתקופה 01/09/22 - 30/09/22:

אמדר בניין 1 קומה 2 מאור וכח - 3 - 81037892 (3x125)

סוג תעריף	סוג צריכה	קריאה קודמת	קריאה נוכחית	סה"כ צריכה בקוט"ש	מחיר לקוט"ש בא"ג	סה"כ לתשלום
פרטי חשבון עבור תאריכים:						
		01/09/22	30/09/22			
777	פסגה	220,027.60	222,459.40	2,431.80	49.77	1,210.31 ₪
778	גבע	53,818.80	54,222.00	403.20	41.06	165.55 ₪
779	שפל	137,732.00	138,598.40	866.40	33.83	293.10 ₪

סה"כ לדייר:

פסגה	גבע	שפל	סה"כ	שיא ביקוש
2,431.80	403.20	866.40	3,701.40	16.60
1,210.31 ₪	165.55 ₪	293.10 ₪	1,668.96 ₪	

סה"כ צריכה
סה"כ לתשלום

214.45 ₪	תשלום קבוע	
22.54 ₪	תשלום עבור גודל חיבור בKVA (3x125)	
1,905.96 ₪	סה"כ לתשלום	לא כולל מע"מ

התפלגות חיוב בש"ח לפי תע"ז

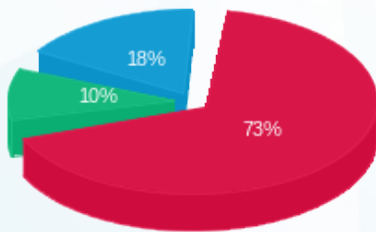

■ פסגה (1,210.31 ₪)
 ■ גבע (165.55 ₪)
 ■ שפל (293.10 ₪)

הסטוריית צריכה בקוט"ש

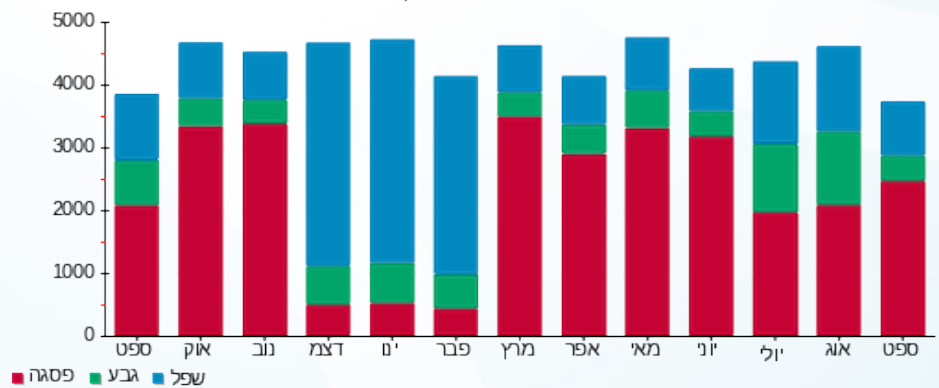

01/10/22 תאריך הפקה:
 30/09/22 תאריך קריאה נוכחית:
 01/09/22 תאריך קריאה קודמת:

שם דייר: בבינה אנדריי - מטבחי ארן בניין 1 חשמל
שם אתר: עוגן נתניה בניין 1

לקוח/ה נכבד/ה, אנו מתכבדים להגיש את חישוב צריכת החשמל לתקופה 01/09/22 - 30/09/22:

בבינה אנדריי - מטבחי ארן חשמל - 7 - 81017127(3x100)

סוג תעריף	סוג צריכה	קריאה קודמת	קריאה נוכחית	סה"כ צריכה בקוט"ש	מחיר לקוט"ש בא"ג	סה"כ לתשלום
פרטי חשבון עבור תאריכים:						
777	פסגה	01/09/22	30/09/22	2,956.00	49.77	1,471.20 ₪
778	גבע	94,156.40	94,702.90	546.50	41.06	224.39 ₪
779	שפל	101,141.90	101,342.30	200.40	33.83	67.80 ₪

סה"כ לדייר:

פסגה	גבע	שפל	סה"כ	שיא ביקוש
2,956.00	546.50	200.40	3,702.90	31.40
1,471.20 ₪	224.39 ₪	67.80 ₪	1,763.39 ₪	

סה"כ צריכה
סה"כ לתשלום

214.45 ₪	תשלום קבוע	
18.03 ₪	תשלום עבור גודל חיבור בKVA (3x100)	
1,995.87 ₪	סה"כ לתשלום	לא כולל מע"מ

התפלגות חיוב בש"ח לפי תע"ז

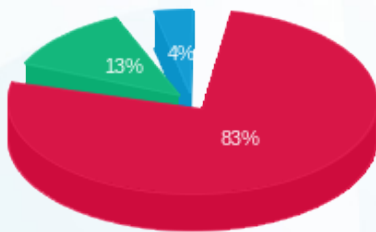

■ פסגה (1,471.20 ₪)
 ■ גבע (224.39 ₪)
 ■ שפל (67.80 ₪)

הסטוריית צריכה בקוט"ש

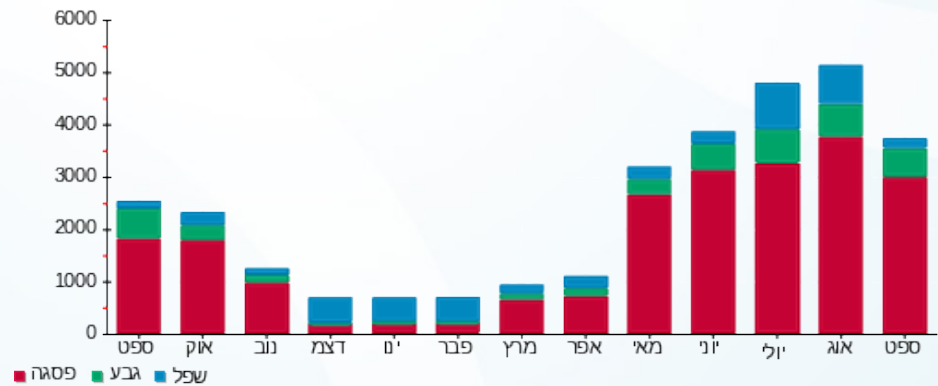



01/10/22

תאריך הפקה:

שם דייר: גרופ פרו סנטר בע"מ בניין 1 קומה 3 צד צפון מ"א

30/09/22

תאריך קריאה נוכחית:

שם אתר: עוגן נתניה בניין 1

01/09/22

תאריך קריאה קודמת:

לקוח/ה נכבד/ה, אנו מתכבדים להגיש את חישוב צריכת החשמל לתקופה 30/09/22 - 01/09/22:

גרופ פרו סנטר בע"מ קומה 3 צד צפון מ"א - 8 - 81018866(3x100)

סוג תעריף	סוג צריכה	קריאה קודמת	קריאה נוכחית	סה"כ צריכה בקוט"ש	מחיר לקוט"ש בא"ג	סה"כ לתשלום
		01/09/22	30/09/22			
777	פסגה	14,418.90	14,708.80	289.90	49.77	144.28 ₪
778	גבע	3,043.70	3,112.50	68.80	41.06	28.25 ₪
779	שפל	14,771.00	14,879.70	108.70	33.83	36.77 ₪

צילרים

סוג תעריף	סוג צריכה	קריאה קודמת	קריאה נוכחית	סה"כ צריכה בקוט"ש	מחיר לקוט"ש בא"ג	סה"כ לתשלום
		01/09/22	30/09/22			
777	פסגה			3,238.182	49.77	1,611.64 ₪
778	גבע			587.336	41.06	241.16 ₪
779	שפל			812.779	33.83	274.96 ₪

סה"כ לדירה:

פסגה	גבע	שפל	סה"כ	שיא ביקוש
3,528.08	656.14	921.48	5,105.70	1.50
1,755.93 ₪	269.41 ₪	311.74 ₪	2,337.07 ₪	

סה"כ צריכה

סה"כ לתשלום

214.45 ₪	תשלום קבוע	
18.03 ₪	תשלום עבור גודל חיבור בKVA (3x100)	
2,569.56 ₪	סה"כ לתשלום	לא כולל מע"מ

התפלגות חיוב בש"ח לפי תע"ז

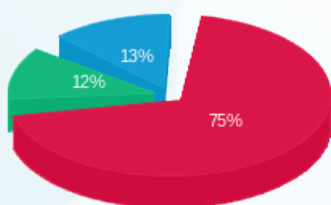

פסגה (1,755.93 ₪) 75%
 גבע (269.41 ₪) 12%
 שפל (311.74 ₪) 13%

הסטוריית צריכה בקוט"ש

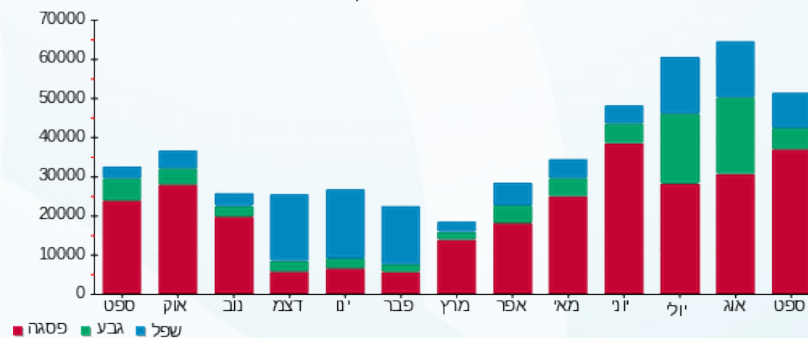

01/10/22 תאריך הפקה:
 30/09/22 תאריך קריאה נוכחית:
 01/09/22 תאריך קריאה קודמת:

שם דייר: זיגי יבוא ושיווק בניין 1 קומה 1 צפון מ"א
שם אתר: עוגן נתניה בניין 1

לקוח/ה נכבד/ה, אנו מתכבדים להגיש את חישוב צריכת החשמל לתקופה 01/09/22 - 30/09/22:

זיגי יבוא ושיווק קומה 1 צפון מ"א - 2 - (3x100)81018866

סוג תעריף	סוג צריכה	קריאה קודמת	קריאה נוכחית	סה"כ צריכה בקוט"ש	מחיר לקוט"ש בא"ג	סה"כ לתשלום
פרטי חשבון עבור תאריכים:			30/09/22	01/09/22		
777	פסגה	15,501.60	15,786.40	284.80	49.77	141.74 ₪
778	גבע	4,102.70	4,150.80	48.10	41.06	19.75 ₪
779	שפל	6,912.10	6,915.10	3.00	33.83	1.01 ₪

צילרים

סוג תעריף	סוג צריכה	קריאה קודמת	קריאה נוכחית	סה"כ צריכה בקוט"ש	מחיר לקוט"ש בא"ג	סה"כ לתשלום
פרטי חשבון עבור תאריכים:			30/09/22	01/09/22		
777	פסגה			3,181.215	49.77	1,583.29 ₪
778	גבע			410.623	41.06	168.60 ₪
779	שפל			22.432	33.83	7.59 ₪

סה"כ לדייר:

פסגה	גבע	שפל	סה"כ	שיא ביקוש
3,466.01	458.72	25.43	3,950.17	2.00
1,725.04 ₪	188.35 ₪	8.60 ₪	1,921.99 ₪	

סה"כ צריכה
סה"כ לתשלום

214.45 ₪	תשלום קבוע	
18.03 ₪	תשלום עבור גודל חיבור בKVA (3x100)	
2,154.48 ₪	סה"כ לתשלום	לא כולל מע"מ

התפלגות חיוב בש"ח לפי תע"ז

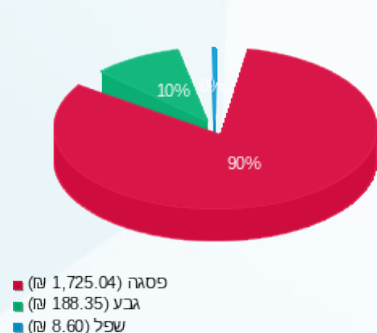

הסטוריית צריכה בקוט"ש

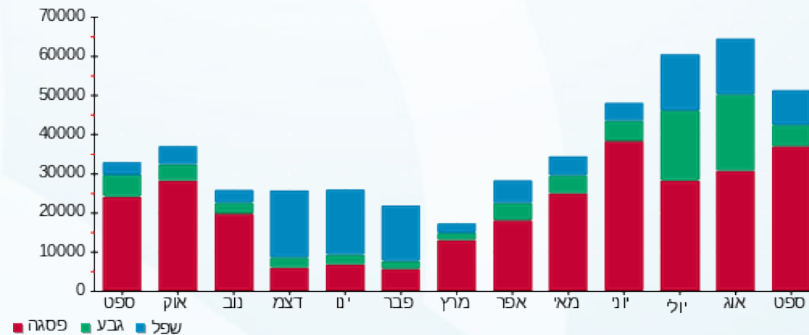

01/10/22 תאריך הפקה:
 30/09/22 תאריך קריאה נוכחית:
 01/09/22 תאריך קריאה קודמת:

שם דייר: חברת פיאק מדיקל בניין 1
 שם אתר: עוגן נתניה בניין 1

לקוח/ה נכבד/ה, אנו מתכבדים להגיש את חישוב צריכת החשמל לתקופה 01/09/22 - 30/09/22:

חברת פיאק מדיקל - 1 - 81037892(3x32)

סוג תעריף	סוג צריכה	קריאה קודמת	קריאה נוכחית	סה"כ צריכה בקוט"ש	מחיר לקוט"ש בא"ג	סה"כ לתשלום
פרטי חשבון עבור תאריכים:						
777	פסגה	01/09/22	30/09/22	102.00	49.77	50.77 ₪
778	גבע	5,517.50	5,529.00	11.50	41.06	4.72 ₪
779	שפל	22,591.60	22,620.80	29.20	33.83	9.88 ₪

סה"כ לדייר:

פסגה	גבע	שפל	סה"כ	שיא ביקוש
102.00	11.50	29.20	142.70	1.80
50.77 ₪	4.72 ₪	9.88 ₪	65.37 ₪	

סה"כ צריכה
 סה"כ לתשלום

214.45 ₪	תשלום קבוע	
5.77 ₪	תשלום עבור גודל חיבור בKVA (3x32)	
285.59 ₪	סה"כ לתשלום	לא כולל מע"מ

התפלגות חיוב בש"ח לפי תע"ז

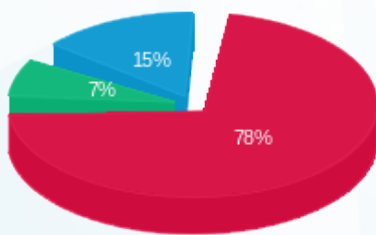

■ פסגה (50.77 ₪)
 ■ גבע (4.72 ₪)
 ■ שפל (9.88 ₪)

הסטוריית צריכה בקוט"ש

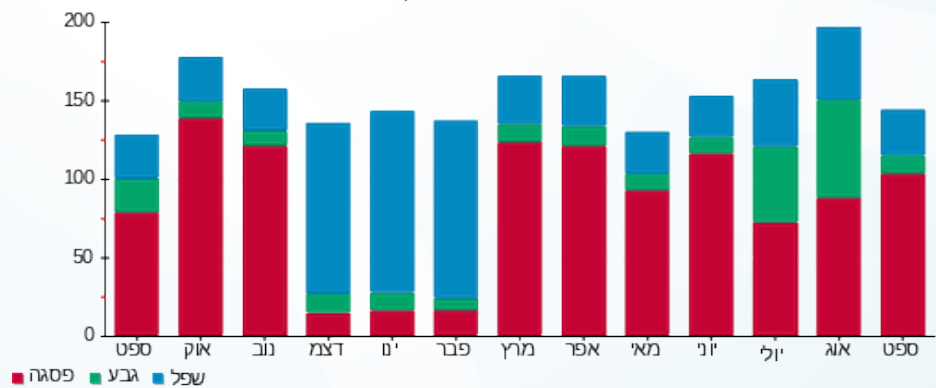

01/10/22 תאריך הפקה:
 30/09/22 תאריך קריאה נוכחית:
 01/09/22 תאריך קריאה קודמת:

שם דייר: חברת פיאק מדיקל בניין 1 מ"א
 שם אתר: עוגן נתניה בניין 1

לקוח/ה נכבד/ה, אנו מתכבדים להגיש את חישוב צריכת החשמל לתקופה 01/09/22 - 30/09/22:

חברת פיאק מדיקל מ"א - 4 - 81018679 (3x63)

סוג תעריף	סוג צריכה	קריאה קודמת	קריאה נוכחית	סה"כ צריכה בקוט"ש	מחיר לקוט"ש בא"ג	סה"כ לתשלום
פרטי חשבון עבור תאריכים:						
777	פסגה	01/09/22	30/09/22	40.90	49.77	20.36 ₪
778	גבע	913.50	915.30	1.80	41.06	0.74 ₪
779	שפל	2,175.80	2,181.00	5.20	33.83	1.76 ₪

צילרים

סוג תעריף	סוג צריכה	קריאה קודמת	קריאה נוכחית	סה"כ צריכה בקוט"ש	מחיר לקוט"ש בא"ג	סה"כ לתשלום
פרטי חשבון עבור תאריכים:						
777	פסגה	01/09/22	30/09/22	456.853	49.77	227.38 ₪
778	גבע	15.366	6.31	41.06	6.31	0.90 ₪
779	שפל	38.882	13.15	33.83	13.15	0.90 ₪

סה"כ לדייר:

פסגה	גבע	שפל	סה"כ	שיא ביקוש
497.75	17.17	44.08	559.00	0.90
247.73 ₪	7.05 ₪	14.91 ₪	269.69 ₪	

סה"כ צריכה
 סה"כ לתשלום

214.45 ₪	תשלום קבוע	
11.36 ₪	תשלום עבור גודל חיבור בKVA (3x63)	
495.50 ₪	סה"כ לתשלום	לא כולל מע"מ

התפלגות חיוב בש"ח לפי תע"ז

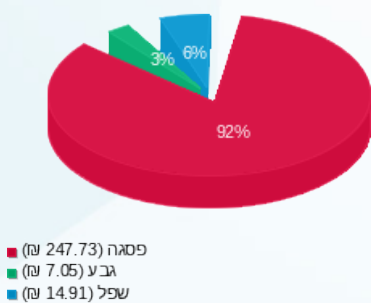

הסטוריית צריכה בקוט"ש

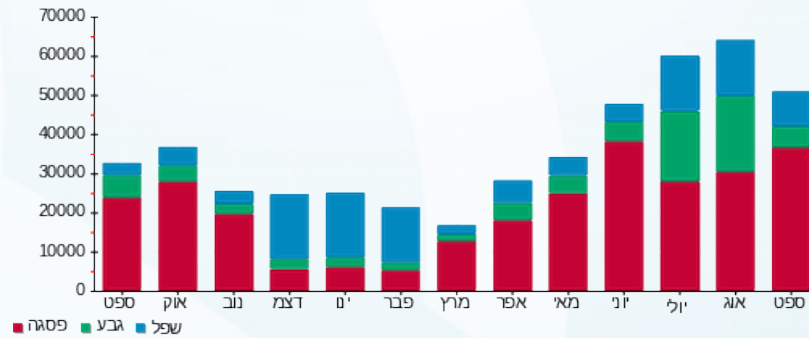



01/10/22 תאריך הפקדה:
 30/09/22 תאריך קריאה נוכחית:
 01/09/22 תאריך קריאה קודמת:

שם דייר: חניונים בניין 1
 שם אתר: עוגן נתניה בניין 1

לקוח/ה נכבד/ה, אנו מתכבדים להגיש את חישוב צריכת החשמל לתקופה 01/09/22 - 30/09/22:

חניונים בניין 1 - 7 - 81018564(3x40)

סה"כ לתשלום	מחיר לקוט"ש בא"ג	סה"כ צריכה בקוט"ש	קריאה נוכחית	קריאה קודמת	סוג צריכה	סוג תעריף
			30/09/22	01/09/22		פרטי חשבון עבור תאריכים:
286.28 ₪	49.77	575.20	58,316.60	57,741.40	פסגה	777
125.81 ₪	41.06	306.40	30,771.90	30,465.50	גבע	778
149.83 ₪	33.83	442.90	94,901.70	94,458.80	שפל	779

סה"כ לדייר:

שיא ביקוש	סה"כ	שפל	גבע	פסגה
3.40	1,324.50	442.90	306.40	575.20
	561.92 ₪	149.83 ₪	125.81 ₪	286.28 ₪

סה"כ צריכה
 סה"כ לתשלום

214.45 ₪	תשלום קבוע	
7.21 ₪	תשלום עבור גודל חיבור בKVA (3x40)	
783.58 ₪	סה"כ לתשלום	לא כולל מע"מ

התפלגות חיוב בש"ח לפי תעו"ז

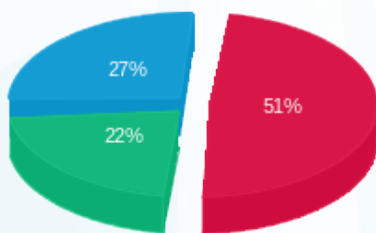

■ פסגה (286.28 ₪)
 ■ גבע (125.81 ₪)
 ■ שפל (149.83 ₪)

הסטוריית צריכה בקוט"ש

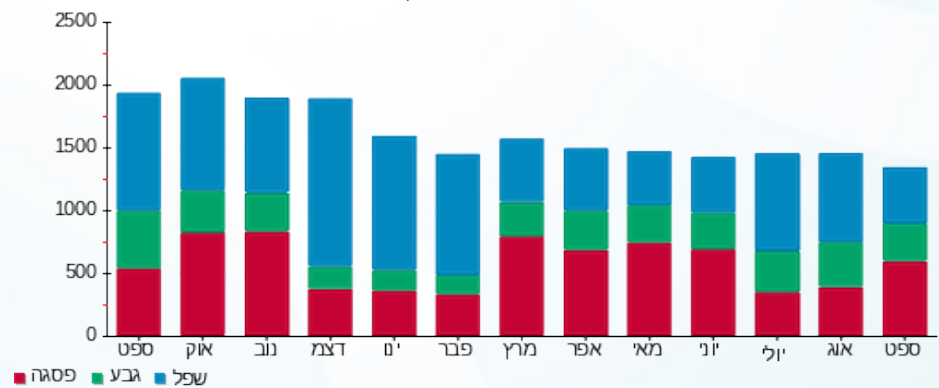



01/10/22

תאריך הפקדה:

שם דייר: יוניסור בניין 1 קומה 2

30/09/22

תאריך קריאה נוכחית:

שם אתר: עוגן נתניה בניין 1

01/09/22

תאריך קריאה קודמת:

לקוח/ה נכבד/ה, אנו מתכבדים להגיש את חישוב צריכת החשמל לתקופה 01/09/22 - 30/09/22:

יוניסור קומה 2 מ"א - 8 - 81018679 (3x80)

סוג תעריף	סוג צריכה	קריאה קודמת	קריאה נוכחית	סה"כ צריכה בקוט"ש	מחיר לקוט"ש בא"ג	סה"כ לתשלום
			30/09/22	01/09/22	פרטי חשבון עבור תאריכים:	
777	פסגה	18,802.90	18,820.40	17.50	49.77	8.71 ₪
778	גבע	5,916.60	5,928.00	11.40	41.06	4.68 ₪
779	שפל	11,366.90	11,396.30	29.40	33.83	9.95 ₪

יוניסור קומה 2 מאור וכח - 7 - 81037892 (3x63)

סוג תעריף	סוג צריכה	קריאה קודמת	קריאה נוכחית	סה"כ צריכה בקוט"ש	מחיר לקוט"ש בא"ג	סה"כ לתשלום
			30/09/22	01/09/22	פרטי חשבון עבור תאריכים:	
777	פסגה	32,966.60	32,972.00	5.40	49.77	2.69 ₪
778	גבע	10,636.80	10,639.90	3.10	41.06	1.27 ₪
779	שפל	32,319.70	32,326.60	6.90	33.83	2.33 ₪

סה"כ לדייר:

פסגה	גבע	שפל	סה"כ	שיא ביקוש
22.90	14.50	36.30	73.70	0.10
11.40 ₪	5.95 ₪	12.28 ₪	29.63 ₪	

סה"כ צריכה

סה"כ לתשלום

214.45 ₪	תשלום קבוע	
25.79 ₪	תשלום עבור גודל חיבור בKVA (3x143)	
269.87 ₪	סה"כ לתשלום	לא כולל מע"מ

התפלגות חיוב בש"ח לפי תע"ז

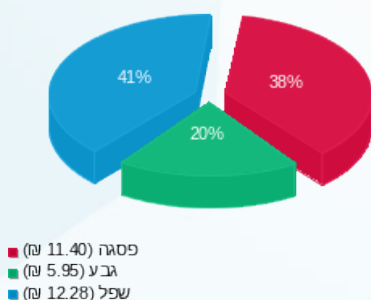

הסטוריית צריכה בקוט"ש

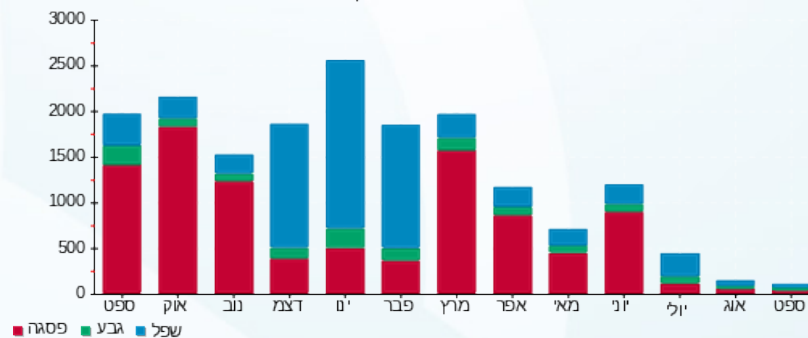

01/10/22 תאריך הפקה:
 30/09/22 תאריך קריאה נוכחית:
 01/09/22 תאריך קריאה קודמת:

שם דייר: יוניסור בניין 1 קומה 3 מ"א
 שם אתר: עוגן נתניה בניין 1

לקוח/ה נכבד/ה, אנו מתכבדים להגיש את חישוב צריכת החשמל לתקופה 30/09/22 - 01/09/22:

יוניסור בניין 1 קומה 3 מ"א - 3 - 81018679(3x63)

סוג תעריף	סוג צריכה	קריאה קודמת	קריאה נוכחית	סה"כ צריכה בקוט"ש	מחיר לקוט"ש בא"ג	סה"כ לתשלום
פרטי חשבון עבור תאריכים:						
777	פסגה	01/09/22	30/09/22	0.00	49.77	14,162.00
778	גבע	2,126.90	2,126.90	0.00	41.06	2,126.90
779	שפל	3,677.20	3,677.20	0.00	33.83	3,677.20

צילרים

סוג תעריף	סוג צריכה	קריאה קודמת	קריאה נוכחית	סה"כ צריכה בקוט"ש	מחיר לקוט"ש בא"ג	סה"כ לתשלום
פרטי חשבון עבור תאריכים:						
777	פסגה	01/09/22	30/09/22	0.000	49.77	0.00
778	גבע			0.000	41.06	0.00
779	שפל			0.000	33.83	0.00

סה"כ לדייר:

פסגה	גבע	שפל	סה"כ	שיא ביקוש
0.00	0.00	0.00	0.00	
0.00 ₪	0.00 ₪	0.00 ₪	0.00 ₪	

סה"כ צריכה
סה"כ לתשלום

214.45 ₪	תשלום קבוע	
11.36 ₪	תשלום עבור גודל חיבור בKVA (3x63)	
225.81 ₪	סה"כ לתשלום	לא כולל מע"מ

התפלגות חיוב בש"ח לפי תע"ז

פסגה (0.00 ₪)
 גבע (0.00 ₪)
 שפל (0.00 ₪)

הסטוריית צריכה בקוט"ש

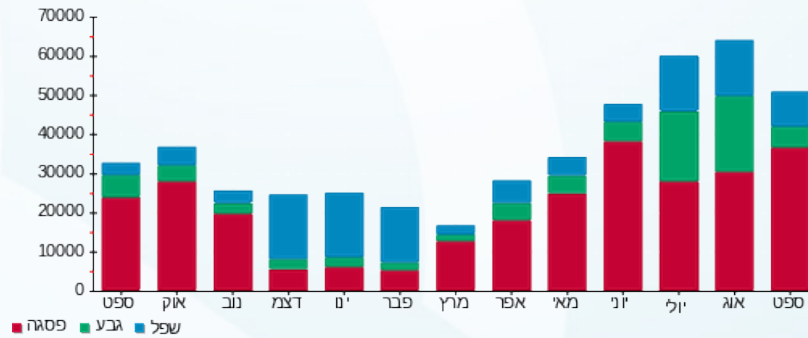



01/10/22 תאריך הפקה:
 30/09/22 תאריך קריאה נוכחית:
 01/09/22 תאריך קריאה קודמת:

שם דייר: יוניסור בניין 1 קומה 3 מאור וכח
 שם אתר: עוגן נתניה בניין 1

לקוח/ה נכבד/ה, אנו מתכבדים להגיש את חישוב צריכת החשמל לתקופה 01/09/22 - 30/09/22:

יוניסור בניין 1 קומה 3 מאור וכח - 1 - 81017127(3x40)

סה"כ לתשלום	מחיר לקוט"ש בא"ג	סה"כ צריכה בקוט"ש	קריאה נוכחית	קריאה קודמת	סוג צריכה	סוג תעריף
			30/09/22	01/09/22		פרטי חשבון עבור תאריכים:
₪ 3.48	49.77	7.00	95,867.90	95,860.90	פסגה	777
₪ 1.11	41.06	2.70	20,520.70	20,518.00	גבע	778
₪ 2.03	33.83	6.00	54,931.30	54,925.30	שפל	779

סה"כ לדיר:

שיא ביקוש	סה"כ	שפל	גבע	פסגה
1.20	15.70	6.00	2.70	7.00
	₪ 6.62	₪ 2.03	₪ 1.11	₪ 3.48

סה"כ צריכה
 סה"כ לתשלום

₪ 214.45	תשלום קבוע	
₪ 7.21	תשלום עבור גודל חיבור בKVA (3x40)	
₪ 228.29	סה"כ לתשלום	לא כולל מע"מ

התפלגות חיוב בש"ח לפי תעו"ז

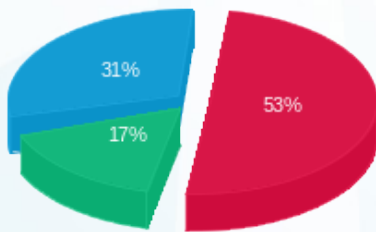

פסגה (₪ 3.48)
 גבע (₪ 1.11)
 שפל (₪ 2.03)

הסטוריית צריכה בקוט"ש

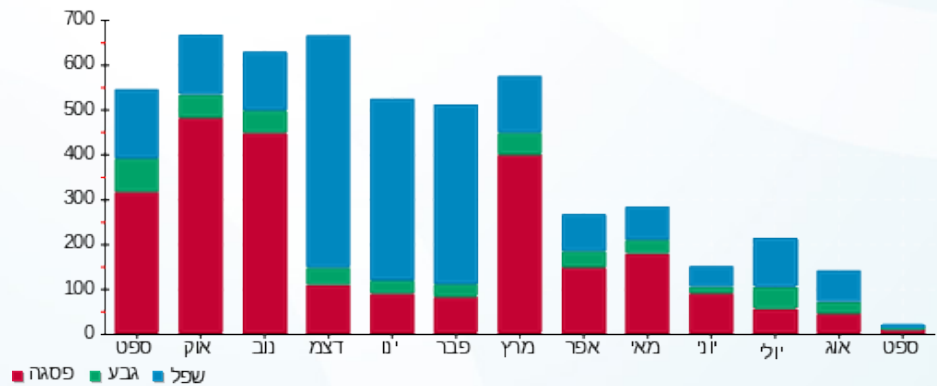



01/10/22 תאריך הפקדה:
 30/09/22 תאריך קריאה נוכחית:
 01/09/22 תאריך קריאה קודמת:

שם דייר: כללית הנדסה בניין 1
 שם אתר: עוגן נתניה בניין 1

לקוח/ה נכבד/ה, אנו מתכבדים להגיש את חישוב צריכת החשמל לתקופה 01/09/22 - 30/09/22:

כללית הנדסה - 6 - (3x125)81017127

סוג תעריף	סוג צריכה	קריאה קודמת	קריאה נוכחית	סה"כ צריכה בקוט"ש	מחיר לקוט"ש בא"ג	סה"כ לתשלום
פרטי חשבון עבור תאריכים:						
777	פסגה	01/09/22	30/09/22	186.80	49.77	92.97 ₪
778	גבע	22,431.40	22,534.40	103.00	41.06	42.29 ₪
779	שפל	62,906.00	63,131.00	225.00	33.83	76.12 ₪

סה"כ לדייר:

פסגה	גבע	שפל	סה"כ	שיא ביקוש
186.80	103.00	225.00	514.80	1.00
92.97 ₪	42.29 ₪	76.12 ₪	211.38 ₪	

סה"כ צריכה
 סה"כ לתשלום

214.45 ₪	תשלום קבוע	
22.54 ₪	תשלום עבור גודל חיבור בKVA (3x125)	
448.37 ₪	סה"כ לתשלום	לא כולל מע"מ

התפלגות חיוב בש"ח לפי תעו"ז

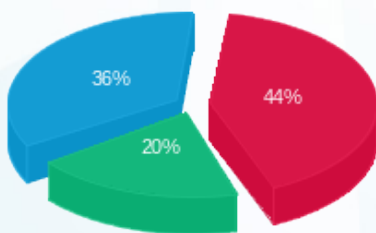

פסגה (92.97 ₪) 44%
 גבע (42.29 ₪) 36%
 שפל (76.12 ₪) 20%

הסטוריית צריכה בקוט"ש

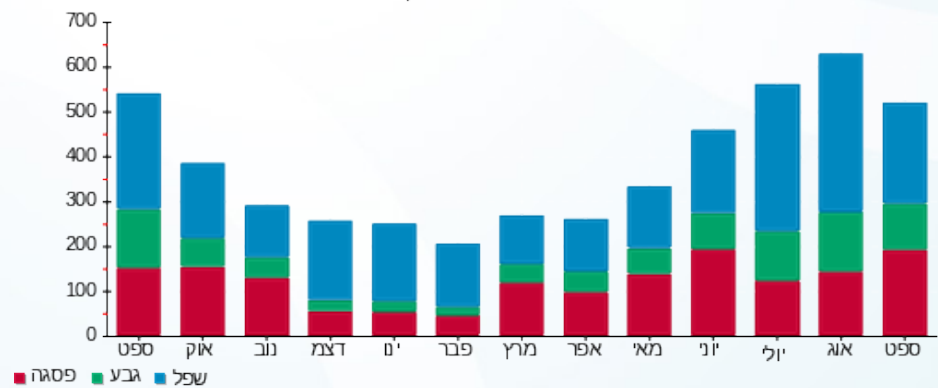



01/10/22 תאריך הפקה:
 30/09/22 תאריך קריאה נוכחית:
 01/09/22 תאריך קריאה קודמת:

שם דייר: כללית הנדסה בניין 1 מ"א
 שם אתר: עוגן נתניה בניין 1

לקוח/ה נכבד/ה, אנו מתכבדים להגיש את חישוב צריכת החשמל לתקופה 01/09/22 - 30/09/22:

כללית הנדסה מ"א - 1 - 81018679 (3x160)

סוג תעריף	סוג צריכה	קריאה קודמת	קריאה נוכחית	סה"כ צריכה בקוט"ש	מחיר לקוט"ש בא"ג	סה"כ לתשלום
פרטי חשבון עבור תאריכים:						
777	פסגה	01/09/22	30/09/22	0.00	49.77	0.00 ₪
778	גבע	2,840.80	2,840.80	0.00	41.06	0.00 ₪
779	שפל	11,242.80	11,242.80	0.00	33.83	0.00 ₪

צילרים

סוג תעריף	סוג צריכה	קריאה קודמת	קריאה נוכחית	סה"כ צריכה בקוט"ש	מחיר לקוט"ש בא"ג	סה"כ לתשלום
פרטי חשבון עבור תאריכים:						
777	פסגה	01/09/22	30/09/22	0.000	49.77	0.00 ₪
778	גבע			0.000	41.06	0.00 ₪
779	שפל			0.000	33.83	0.00 ₪

סה"כ לדירה:

פסגה	גבע	שפל	סה"כ	שיא ביקוש
0.00	0.00	0.00	0.00	
0.00 ₪	0.00 ₪	0.00 ₪	0.00 ₪	

סה"כ צריכה
 סה"כ לתשלום

214.45 ₪	תשלום קבוע	
28.86 ₪	תשלום עבור גודל חיבור ב KVA (3x160)	
243.31 ₪	סה"כ לתשלום	לא כולל מע"מ

התפלגות חיוב בש"ח לפי תע"ז

פסגה (0.00 ₪)
 גבע (0.00 ₪)
 שפל (0.00 ₪)

הסטוריית צריכה בקוט"ש

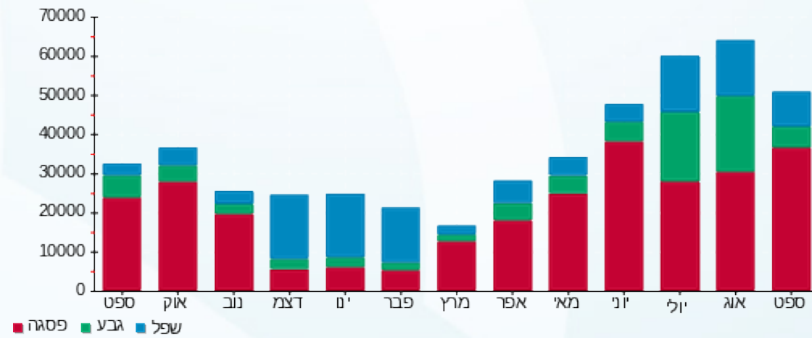



01/10/22 תאריך הפקדה:
 30/09/22 תאריך קריאה נוכחית:
 01/09/22 תאריך קריאה קודמת:

שם דייר: מ. רהיטי האחוזה בניין 1
 שם אתר: עוגן נתניה בניין 1

לקוח/ה נכבד/ה, אנו מתכבדים להגיש את חישוב צריכת החשמל לתקופה 01/09/22 - 30/09/22:

מ. רהיטי האחוזה בניין 1 - 8 - 81017127 (3x125)

סוג תעריף	סוג צריכה	קריאה קודמת	קריאה נוכחית	סה"כ צריכה בקוט"ש	מחיר לקוט"ש בא"ג	סה"כ לתשלום
		01/09/22	30/09/22			
777	פסגה	832,758.90	837,679.70	4,920.80	49.77	2,449.08 ₪
778	גבע	260,691.00	261,629.20	938.20	41.06	385.22 ₪
779	שפל	257,129.90	257,450.60	320.70	33.83	108.49 ₪

סה"כ לדייר:

פסגה	גבע	שפל	סה"כ	שיא ביקוש
4,920.80	938.20	320.70	6,179.70	27.30
2,449.08 ₪	385.22 ₪	108.49 ₪	2,942.80 ₪	

סה"כ צריכה
 סה"כ לתשלום

214.45 ₪	תשלום קבוע	
22.54 ₪	תשלום עבור גודל חיבור בKVA (3x125)	
3,179.79 ₪	סה"כ לתשלום	לא כולל מע"מ

התפלגות חיוב בש"ח לפי תעו"ז

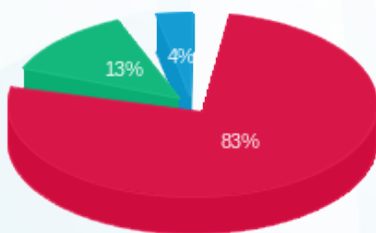

פסגה (2,449.08 ₪)
 גבע (385.22 ₪)
 שפל (108.49 ₪)

הסטוריית צריכה בקוט"ש

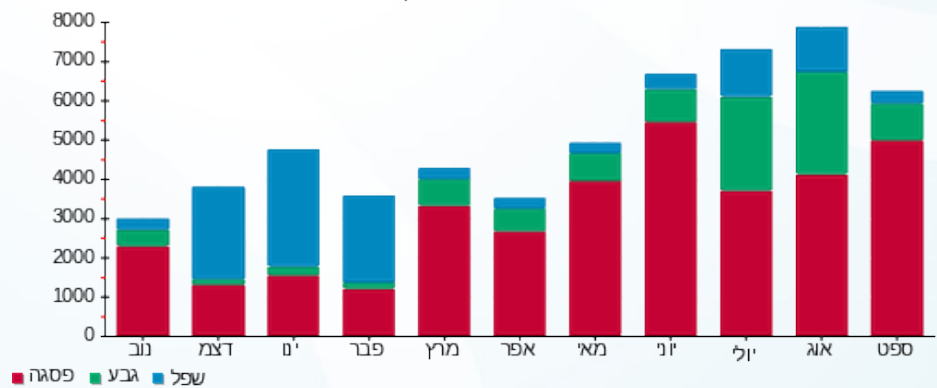



01/10/22 תאריך הפקה:
 30/09/22 תאריך קריאה נוכחית:
 01/09/22 תאריך קריאה קודמת:

שם דייר: מיטחברת בניין 1
 שם אתר: עוגן נתניה בניין 1

לקוח/ה נכבד/ה, אנו מתכבדים להגיש את חישוב צריכת החשמל לתקופה 01/09/22 - 30/09/22:

מיטחברת - 4 - 81037892 (3x40)

סה"כ לתשלום	מחיר לקוט"ש בא"ג	סה"כ צריכה בקוט"ש	קריאה נוכחית	קריאה קודמת	סוג צריכה	סוג תעריף
			30/09/22	01/09/22		פרטי חשבון עבור תאריכים:
₪ 304.84	49.77	612.50	29,364.90	28,752.40	פסגה	777
₪ 38.84	41.06	94.60	5,376.00	5,281.40	גבע	778
₪ 13.21	33.83	39.05	18,430.40	18,391.35	שפל	779

סה"כ לדייר:

שיא ביקוש	סה"כ	שפל	גבע	פסגה
4.90	746.15	39.05	94.60	612.50
	₪ 356.89	₪ 13.21	₪ 38.84	₪ 304.84

סה"כ צריכה
 סה"כ לתשלום

₪ 214.45	תשלום קבוע	
₪ 7.21	תשלום עבור גודל חיבור בKVA (3x40)	
₪ 578.56	סה"כ לתשלום	לא כולל מע"מ

התפלגות חיוב בש"ח לפי תעו"ז

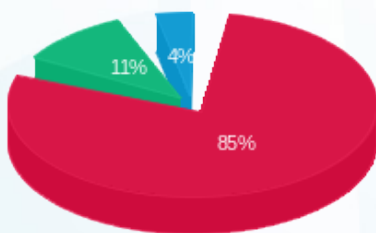

פסגה (₪ 304.84)
 גבע (₪ 38.84)
 שפל (₪ 13.21)

הסטוריית צריכה בקוט"ש

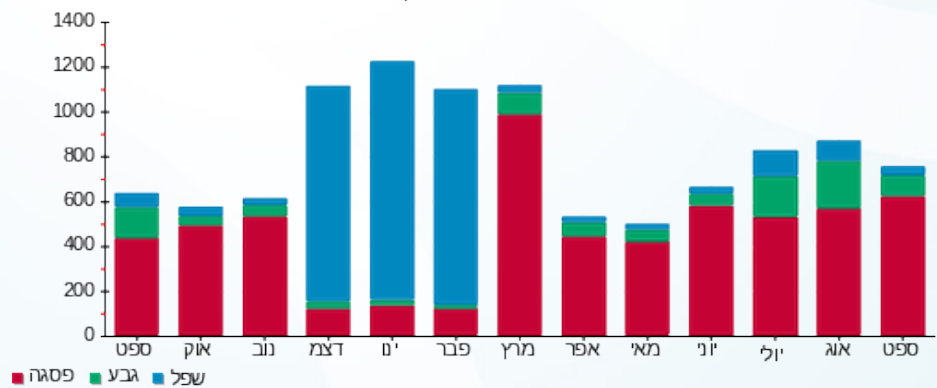



01/10/22 תאריך הפקה:
 30/09/22 תאריך קריאה נוכחית:
 01/09/22 תאריך קריאה קודמת:

שם דייר: מעליות בניין 1 דרום
 שם אתר: עוגן נתניה בניין 1

לקוח/ה נכבד/ה, אנו מתכבדים להגיש את חישוב צריכת החשמל לתקופה 01/09/22 - 30/09/22:

מעליות בניין 1 דרום - 6 - 81018564(3x40)

סוג תעריף	סוג צריכה	קריאה קודמת	קריאה נוכחית	סה"כ צריכה בקוט"ש	מחיר לקוט"ש בא"ג	סה"כ לתשלום
פרטי חשבון עבור תאריכים:						
777	פסגה	01/09/22	30/09/22	78.15	49.77	38.90 ₪
778	גבע	5,429.65	5,448.35	18.70	41.06	7.68 ₪
779	שפל	14,426.75	14,467.45	40.70	33.83	13.77 ₪

סה"כ לדייר:

פסגה	גבע	שפל	סה"כ	שיא ביקוש
78.15	18.70	40.70	137.55	0.85
₪ 38.90	₪ 7.68	₪ 13.77	₪ 60.34	

סה"כ צריכה
 סה"כ לתשלום

214.45 ₪	תשלום קבוע	
7.21 ₪	תשלום עבור גודל חיבור בKVA (3x40)	
282.01 ₪	סה"כ לתשלום	לא כולל מע"מ

התפלגות חיוב בש"ח לפי תע"ז

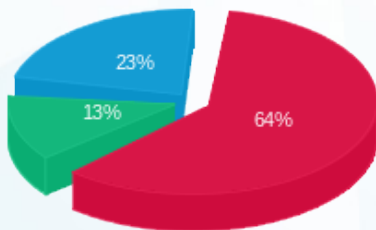

פסגה (₪ 38.90)
 גבע (₪ 7.68)
 שפל (₪ 13.77)

הסטוריית צריכה בקוט"ש

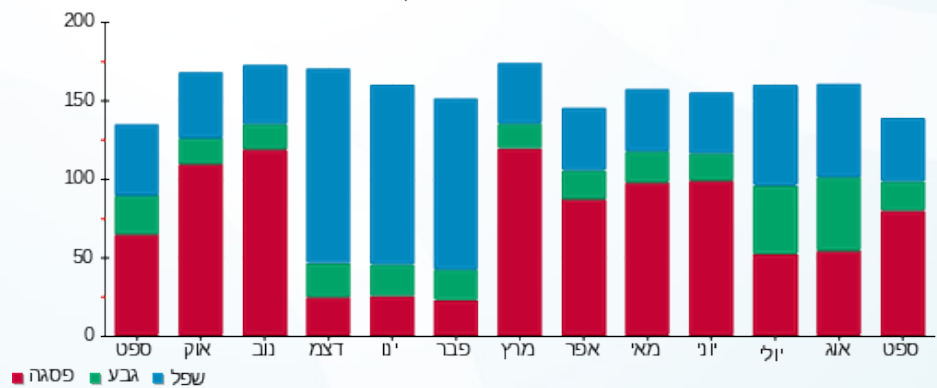



01/10/22 תאריך הפקדה:
 30/09/22 תאריך קריאה נוכחית:
 01/09/22 תאריך קריאה קודמת:

שם דייר: מעליות בניין 1 צפון
 שם אתר: עוגן נתניה בניין 1

לקוח/ה נכבד/ה, אנו מתכבדים להגיש את חישוב צריכת החשמל לתקופה 01/09/22 - 30/09/22:

מעליות בניין 1 צפון - 5 - 81018564(3x40)

סה"כ לתשלום	מחיר לקוט"ש בא"ג	סה"כ צריכה בקוט"ש	קריאה נוכחית	קריאה קודמת	סוג צריכה	סוג תעריף
			30/09/22	01/09/22		פרטי חשבון עבור תאריכים:
₪ 82.59	49.77	165.95	13,654.70	13,488.75	פסגה	777
₪ 11.95	41.06	29.10	3,905.15	3,876.05	גבע	778
₪ 17.32	33.83	51.20	9,507.10	9,455.90	שפל	779

סה"כ לדייר:

שיא ביקוש	סה"כ	שפל	גבע	פסגה
1.60	246.25	51.20	29.10	165.95
	₪ 111.86	₪ 17.32	₪ 11.95	₪ 82.59

סה"כ צריכה
 סה"כ לתשלום

₪ 214.45	תשלום קבוע	
₪ 7.21	תשלום עבור גודל חיבור בKVA (3x40)	
₪ 333.53	סה"כ לתשלום	לא כולל מע"מ

התפלגות חיוב בש"ח לפי תעו"ז

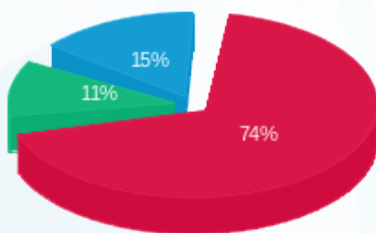

■ פסגה (₪ 82.59)
 ■ גבע (₪ 11.95)
 ■ שפל (₪ 17.32)

הסטוריית צריכה בקוט"ש

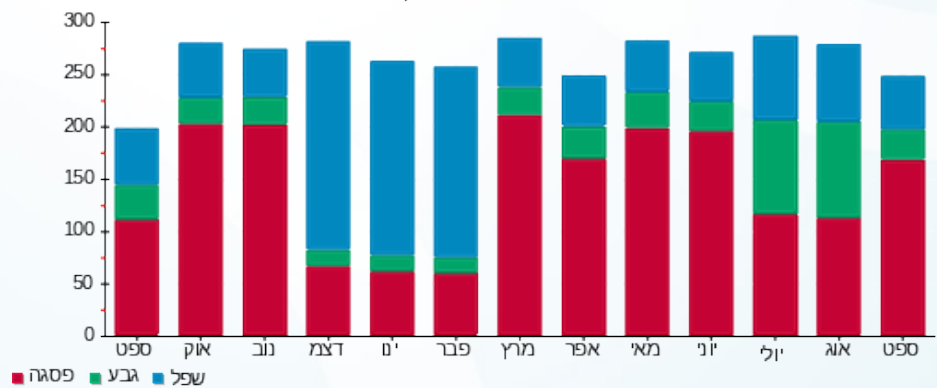

■ פסגה ■ גבע ■ שפל



01/10/22 תאריך הפקה:
 30/09/22 תאריך קריאה נוכחית:
 01/09/22 תאריך קריאה קודמת:

שם דייר: עמותת שוקולד בניין 1 קומה 1 דרום מ"א
שם אתר: עוגן נתניה בניין 1

לקוח/ה נכבד/ה, אנו מתכבדים להגיש את חישוב צריכת החשמל לתקופה 01/09/22 - 30/09/22:

עמותת שוקולד בניין 1 קומה 1 דרום מ"א - 6 - 81018679(3x200)

סוג תעריף	סוג צריכה	קריאה קודמת	קריאה נוכחית	סה"כ צריכה בקוט"ש	מחיר לקוט"ש בא"ג	סה"כ לתשלום
פרטי חשבון עבור תאריכים:						
777	פסגה	01/09/22	30/09/22	693.40	49.77	345.11 ₪
778	גבע	20,841.80	21,197.80	356.00	41.06	146.17 ₪
779	שפל	60,647.60	61,482.00	834.40	33.83	282.28 ₪

צילרים

סוג תעריף	סוג צריכה	קריאה קודמת	קריאה נוכחית	סה"כ צריכה בקוט"ש	מחיר לקוט"ש בא"ג	סה"כ לתשלום
פרטי חשבון עבור תאריכים:						
777	פסגה	01/09/22	30/09/22	7,745.275	49.77	3,854.82 ₪
778	גבע	20,841.80	21,197.80	3,039.121	41.06	1,247.86 ₪
779	שפל	60,647.60	61,482.00	6,239.030	33.83	2,110.66 ₪

סה"כ לדירה:

פסגה	גבע	שפל	סה"כ	שיא ביקוש
8,438.67	3,395.12	7,073.43	18,907.23	4.20
₪ 4,199.93	₪ 1,394.04	₪ 2,392.94	₪ 7,986.91	

214.45 ₪	תשלום קבוע	
36.07 ₪	תשלום עבור גודל חיבור בKVA (3x200)	
8,237.43 ₪	סה"כ לתשלום	לא כולל מע"מ

התפלגות חיוב בש"ח לפי תע"ז

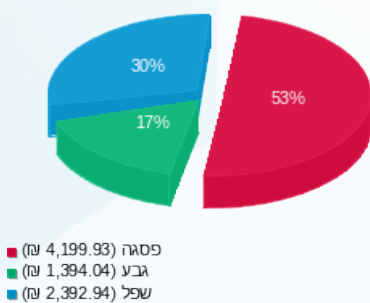

הסטוריית צריכה בקוט"ש

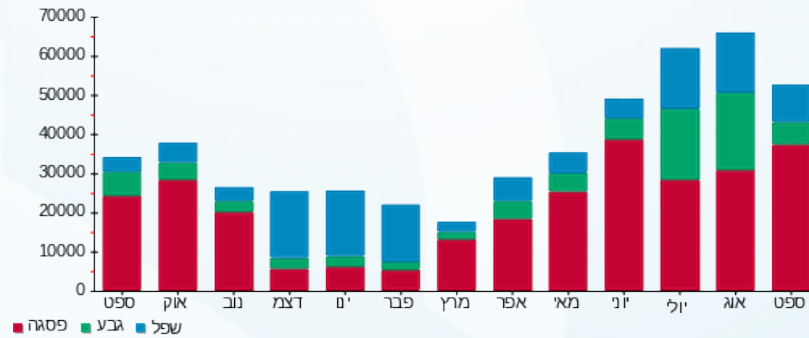



01/10/22

תאריך הפקה:

שם דייר: עמותת שוקולד בניין 1 קומה 1 דרום מאור וכח

30/09/22

תאריך קריאה נוכחית:

שם אתר: עוגן נתניה בניין 1

01/09/22

תאריך קריאה קודמת:

לקוח/ה נכבד/ה, אנו מתכבדים להגיש את חישוב צריכת החשמל לתקופה 01/09/22 - 30/09/22:

עמותת שוקולד בניין 1 קומה 1 דרום מאור וכח - 5 - 81037892(3x125)

סוג תעריף	סוג צריכה	קריאה קודמת	קריאה נוכחית	סה"כ צריכה בקוט"ש	מחיר לקוט"ש בא"ג	סה"כ לתשלום
		01/09/22	30/09/22			
פרטי חשבון עבור תאריכים:						
777	פסגה	92,852.20	94,326.40	1,474.20	49.77	733.71 ₪
778	גבע	27,549.60	27,847.00	297.40	41.06	122.11 ₪
779	שפל	70,034.80	70,507.20	472.40	33.83	159.81 ₪

סה"כ לדייר:

פסגה	גבע	שפל	סה"כ	שיא ביקוש
1,474.20	297.40	472.40	2,244.00	14.40
733.71 ₪	122.11 ₪	159.81 ₪	1,015.63 ₪	

סה"כ צריכה

סה"כ לתשלום

214.45 ₪	תשלום קבוע	
22.54 ₪	תשלום עבור גודל חיבור בKVA (3x125)	
1,252.63 ₪	סה"כ לתשלום	לא כולל מע"מ

התפלגות חיוב בש"ח לפי תע"ז

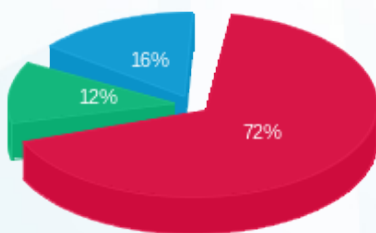

- פסגה (733.71 ₪) 72%
- גבע (122.11 ₪) 12%
- שפל (159.81 ₪) 16%

הסטוריית צריכה בקוט"ש

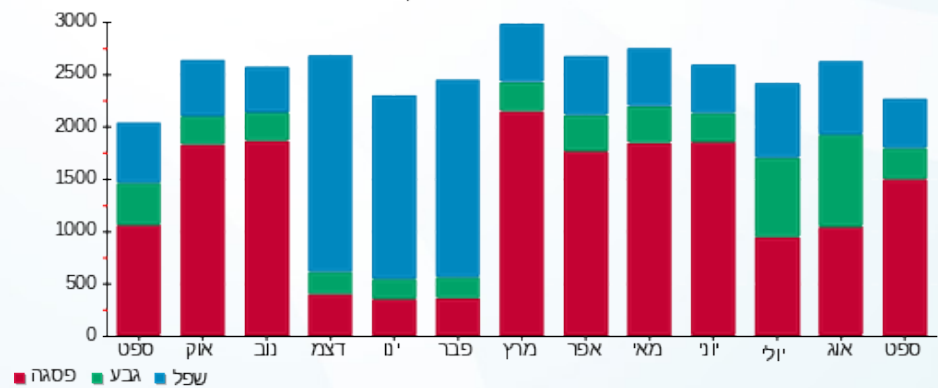

01/10/22 תאריך הפקדה:
 30/09/22 תאריך קריאה נוכחית:
 01/09/22 תאריך קריאה קודמת:

שם דייר: פאוורבול בניין 1 קומה 3 צד צפון מ"א
 שם אתר: עוגן נתניה בניין 1

לקוח/ה נכבד/ה, אנו מתכבדים להגיש את חישוב צריכת החשמל לתקופה 01/09/22 - 30/09/22:

פאוורבול קומה 3 צד צפון מ"א - 6 - 81018866(3x250)

סוג תעריף	סוג צריכה	קריאה קודמת	קריאה נוכחית	סה"כ צריכה בקוט"ש	מחיר לקוט"ש בא"ג	סה"כ לתשלום
פרטי חשבון עבור תאריכים:			01/09/22	30/09/22		
777	פסגה	107,203.20	107,640.00	436.80	49.77	217.40 ₪
778	גבע	32,247.20	32,250.80	3.60	41.06	1.48 ₪
779	שפל	86,500.40	86,506.40	6.00	33.83	2.03 ₪

ציילרים

סוג תעריף	סוג צריכה	קריאה קודמת	קריאה נוכחית	סה"כ צריכה בקוט"ש	מחיר לקוט"ש בא"ג	סה"כ לתשלום
פרטי חשבון עבור תאריכים:			01/09/22	30/09/22		
777	פסגה			4,879.054	49.77	2,428.31 ₪
778	גבע			30.733	41.06	12.62 ₪
779	שפל			44.864	33.83	15.18 ₪

סה"כ לדייר:

פסגה	גבע	שפל	סה"כ	שיא ביקוש
5,315.85	34.33	50.86	5,401.05	5.20
₪ 2,645.70	₪ 14.10	₪ 17.21	₪ 2,677.00	

סה"כ צריכה
סה"כ לתשלום

214.45 ₪	תשלום קבוע	
45.09 ₪	תשלום עבור גודל חיבור בKVA (3x250)	
2,936.54 ₪	סה"כ לתשלום	לא כולל מע"מ

התפלגות חיוב בש"ח לפי תע"ז

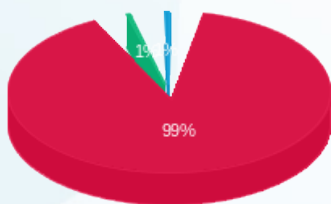

פסגה (2,645.70 ₪) 99%
 גבע (14.10 ₪) 1%
 שפל (17.21 ₪)

הסטוריית צריכה בקוט"ש

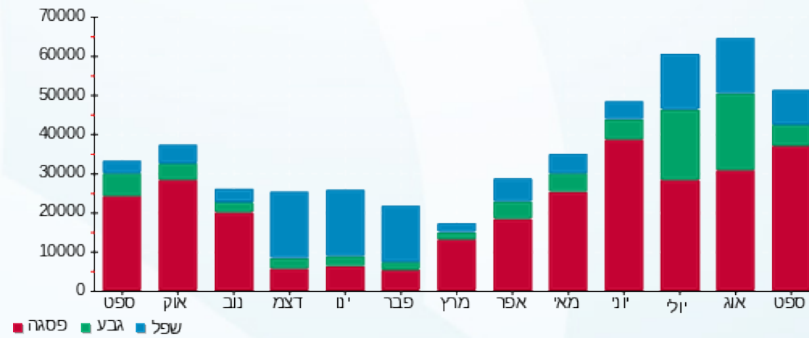



01/10/22 תאריך הפקדה:
 30/09/22 תאריך קריאה נוכחית:
 01/09/22 תאריך קריאה קודמת:

שם דייר: פאורבול בניין 1 קומה 4 צד צפון מ"א
 שם אתר: עוגן נתניה בניין 1

לקוח/ה נכבד/ה, אנו מתכבדים להגיש את חישוב צריכת החשמל לתקופה 01/09/22 - 30/09/22:

פאורבול קומה 4 צד צפון - 5 - (3x250)81018866

סוג תעריף	סוג צריכה	קריאה קודמת	קריאה נוכחית	סה"כ צריכה בקוט"ש	מחיר לקוט"ש בא"ג	סה"כ לתשלום
פרטי חשבון עבור תאריכים:			01/09/22	30/09/22		
777	פסגה	105,336.80	106,131.60	794.80	49.77	395.57 ₪
778	גבע	25,554.00	25,667.60	113.60	41.06	46.64 ₪
779	שפל	61,967.60	62,144.80	177.20	33.83	59.95 ₪

צילרים

סוג תעריף	סוג צריכה	קריאה קודמת	קריאה נוכחית	סה"כ צריכה בקוט"ש	מחיר לקוט"ש בא"ג	סה"כ לתשלום
פרטי חשבון עבור תאריכים:			01/09/22	30/09/22		
777	פסגה			8,877.913	49.77	4,418.54 ₪
778	גבע			969.787	41.06	398.19 ₪
779	שפל			1,324.971	33.83	448.24 ₪

סה"כ לדירה:

פסגה	גבע	שפל	סה"כ	שיא ביקוש
9,672.71	1,083.39	1,502.17	12,258.27	4.80
₪ 4,814.11	₪ 444.84	₪ 508.18	₪ 5,767.13	

₪ 214.45	תשלום קבוע	
₪ 45.09	תשלום עבור גודל חיבור בKVA (3x250)	
₪ 6,026.67	סה"כ לתשלום	לא כולל מע"מ

התפלגות חיוב בש"ח לפי תע"ז

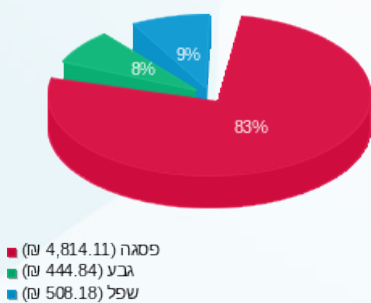

הסטוריית צריכה בקוט"ש

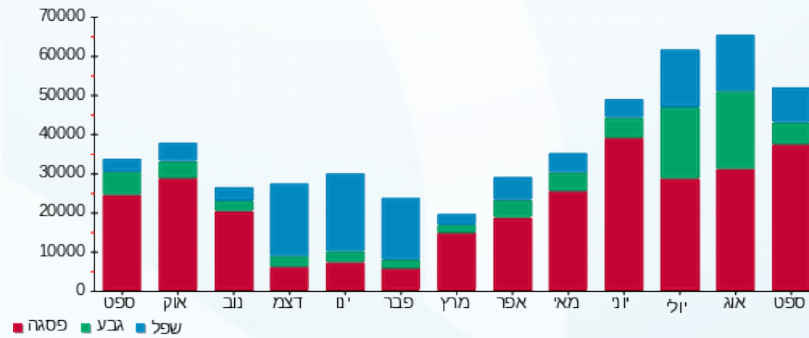

01/10/22 תאריך הפקה:
 30/09/22 תאריך קריאה נוכחית:
 01/09/22 תאריך קריאה קודמת:

שם דייר: פתוח סביבה וקיימות בניין 1 קומה 1
 שם אתר: עוגן נתניה בניין 1

לקוח/ה נכבד/ה, אנו מתכבדים להגיש את חישוב צריכת החשמל לתקופה 01/09/22 - 30/09/22:

פתוח סביבה וקיימות קומה 1 - 6 - 81037892 (3x63)

סה"כ לתשלום	מחיר לקוט"ש בא"ג	סה"כ צריכה בקוט"ש	קריאה נוכחית	קריאה קודמת	סוג צריכה	סוג תעריף
			30/09/22	01/09/22		פרטי חשבון עבור תאריכים:
₪ 719.18	49.77	1,445.00	78,101.50	76,656.50	פסגה	777
₪ 116.57	41.06	283.90	23,040.10	22,756.20	גבע	778
₪ 218.03	33.83	644.50	59,341.50	58,697.00	שפל	779

סה"כ לדייר:

שיא ביקוש	סה"כ	שפל	גבע	פסגה	סה"כ צריכה
8.60	2,373.40	644.50	283.90	1,445.00	סה"כ לתשלום
	₪ 1,053.78	₪ 218.03	₪ 116.57	₪ 719.18	

₪ 214.45	תשלום קבוע	
₪ 11.36	תשלום עבור גודל חיבור בKVA (3x63)	
₪ 1,279.59	סה"כ לתשלום	לא כולל מע"מ

התפלגות חיוב בש"ח לפי תעו"ז

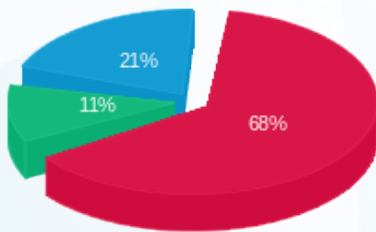

■ פסגה (₪ 719.18)
 ■ גבע (₪ 116.57)
 ■ שפל (₪ 218.03)

הסטוריית צריכה בקוט"ש

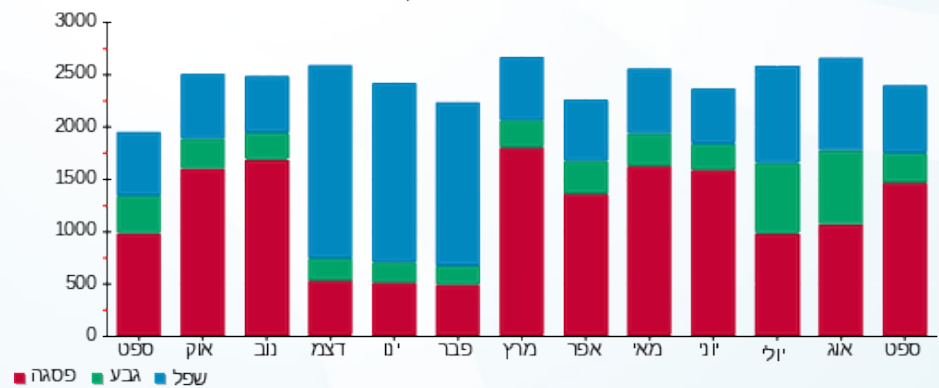



01/10/22 תאריך הפקדה:
 30/09/22 תאריך קריאה נוכחית:
 01/09/22 תאריך קריאה קודמת:

שם דייר: פתוח סביבה וקיימות בניין 1 קומה 1 מ"א
 שם אתר: עוגן נתניה בניין 1

לקוח/ה נכבד/ה, אנו מתכבדים להגיש את חישוב צריכת החשמל לתקופה 01/09/22 - 30/09/22:

פתוח סביבה וקיימות קומה 1 מ"א - 7 - 81018679 (3x80)

סוג תעריף	סוג צריכה	קריאה קודמת	קריאה נוכחית	סה"כ צריכה בקוט"ש	מחיר לקוט"ש בא"ג	סה"כ לתשלום
			30/09/22	01/09/22	פרטי חשבון עבור תאריכים:	
777	פסגה	11,301.30	11,596.90	295.60	49.77	147.12 ₪
778	גבע	2,245.10	2,247.00	1.90	41.06	0.78 ₪
779	שפל	3,767.00	3,772.10	5.10	33.83	1.73 ₪

צילרים

סוג תעריף	סוג צריכה	קריאה קודמת	קריאה נוכחית	סה"כ צריכה בקוט"ש	מחיר לקוט"ש בא"ג	סה"כ לתשלום
			30/09/22	01/09/22	פרטי חשבון עבור תאריכים:	
777	פסגה			3,301.851	49.77	1,643.33 ₪
778	גבע			16.220	41.06	6.66 ₪
779	שפל			38.134	33.83	12.90 ₪

סה"כ לדירה:

פסגה	גבע	שפל	סה"כ	שיא ביקוש
3,597.45	18.12	43.23	3,658.80	2.30
1,790.45 ₪	7.44 ₪	14.63 ₪	1,812.52 ₪	

סה"כ צריכה
 סה"כ לתשלום

214.45 ₪	תשלום קבוע	
14.43 ₪	תשלום עבור גודל חיבור בKVA (3x80)	
2,041.40 ₪	סה"כ לתשלום	לא כולל מע"מ

התפלגות חיוב בש"ח לפי תע"ז

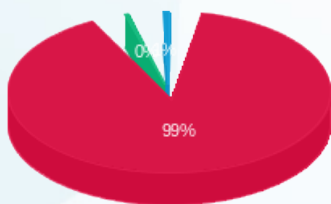

פסגה (1,790.45 ₪)
 גבע (7.44 ₪)
 שפל (14.63 ₪)

הסטוריית צריכה בקוט"ש

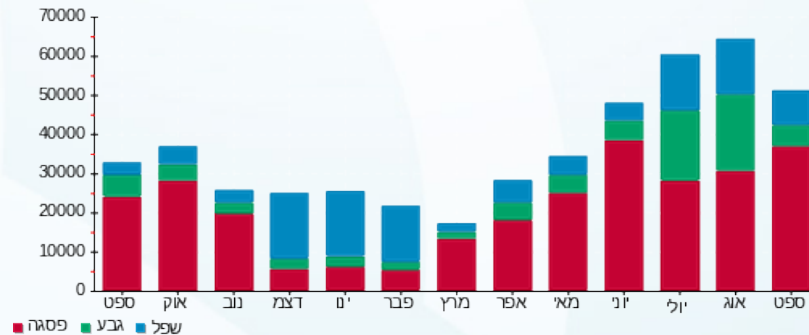

01/10/22 תאריך הפקה:
 30/09/22 תאריך קריאה נוכחית:
 01/09/22 תאריך קריאה קודמת:

שם דייר: צ'לרים כללי לחלוקה בניין 1
 שם אתר: עוגן נתניה בניין 1

לקוח/ה נכבד/ה, אנו מתכבדים להגיש את חישוב צריכת החשמל לתקופה 01/09/22 - 30/09/22:

צ'לרים כללי לחלוקה - 4 - 81018866(3x1500)

סוג תעריף	סוג צריכה	קריאה קודמת	קריאה נוכחית	סה"כ צריכה בקוט"ש	מחיר לקוט"ש בא"ג	סה"כ לתשלום
פרטי חשבון עבור תאריכים:						
777	פסגה	01/09/22	30/09/22	36,126.00	49.77	17,979.91 ₪
778	גבע	976,896.00	982,293.00	5,397.00	41.06	2,216.01 ₪
779	שפל	1,114,692.00	1,123,572.00	8,880.00	33.83	3,004.10 ₪

סה"כ לדייר:

פסגה	גבע	שפל	סה"כ	שיא ביקוש
36,126.00	5,397.00	8,880.00	50,403.00	432.00
17,979.91 ₪	2,216.01 ₪	3,004.10 ₪	23,200.02 ₪	

סה"כ צריכה
 סה"כ לתשלום

214.45 ₪	תשלום קבוע	
270.52 ₪	תשלום עבור גודל חיבור בKVA (3x1500)	
23,684.99 ₪	סה"כ לתשלום	לא כולל מע"מ

התפלגות חיוב בש"ח לפי תעו"ז

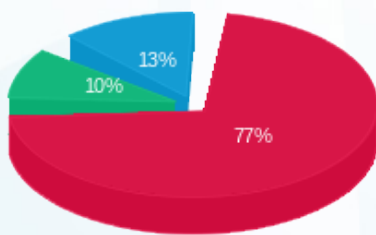

■ פסגה (17,979.91 ₪)
 ■ גבע (2,216.01 ₪)
 ■ שפל (3,004.10 ₪)

הסטוריית צריכה בקוט"ש

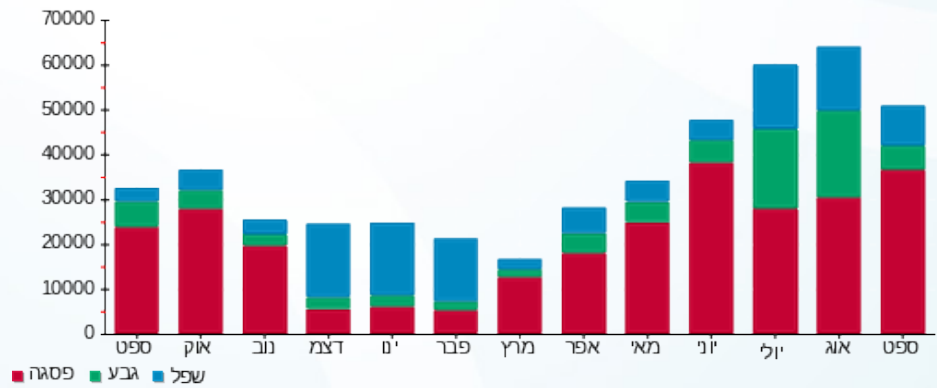



01/10/22 תאריך הפקה:
 30/09/22 תאריך קריאה נוכחית:
 01/09/22 תאריך קריאה קודמת:

שם דייר: ציבורי בניין 1
שם אתר: עוגן נתניה בניין 1

לקוח/ה נכבד/ה, אנו מתכבדים להגיש את חישוב צריכת החשמל לתקופה 01/09/22 - 30/09/22:

עו"ד גלבוש קומה 3 מאור וכח - 1 - 81017127(3x40)

סוג תעריף	סוג צריכה	קריאה קודמת	קריאה נוכחית	סה"כ צריכה בקוט"ש	מחיר לקוט"ש בא"ג	סה"כ לתשלום
			30/09/22	01/09/22	פרטי חשבון עבור תאריכים:	
777	פסגה	95,860.90	95,867.90	-7.00	49.77	₪ -3.48
778	גבע	20,518.00	20,520.70	-2.70	41.06	₪ -1.11
779	שפל	54,925.30	54,931.30	-6.00	33.83	₪ -2.03

לוח מאור וכח קומה 3 - 4 - 81017127(3x125)

סוג תעריף	סוג צריכה	קריאה קודמת	קריאה נוכחית	סה"כ צריכה בקוט"ש	מחיר לקוט"ש בא"ג	סה"כ לתשלום
			30/09/22	01/09/22	פרטי חשבון עבור תאריכים:	
777	פסגה	195,452.20	195,918.80	466.60	49.77	₪ 232.23
778	גבע	64,743.40	64,958.00	214.60	41.06	₪ 88.11
779	שפל	197,109.00	197,587.60	478.60	33.83	₪ 161.91

חברת פיאק מדיקל - 1 - 81037892(3x32)

סוג תעריף	סוג צריכה	קריאה קודמת	קריאה נוכחית	סה"כ צריכה בקוט"ש	מחיר לקוט"ש בא"ג	סה"כ לתשלום
			30/09/22	01/09/22	פרטי חשבון עבור תאריכים:	
777	פסגה	17,334.90	17,436.90	-102.00	49.77	₪ -50.77
778	גבע	5,517.50	5,529.00	-11.50	41.06	₪ -4.72
779	שפל	22,591.60	22,620.80	-29.20	33.83	₪ -9.88

סה"כ לדייר:

פסגה	גבע	שפל	סה"כ	שיא ביקוש
357.60	200.40	443.40	1,001.40	3.40
₪ 177.98	₪ 82.28	₪ 150.00	₪ 410.26	

סה"כ צריכה
 סה"כ לתשלום

₪ 214.45	תשלום קבוע	
₪ 9.56	תשלום עבור גודל חיבור בKVA (3x53)	
₪ 634.27	סה"כ לתשלום	לא כולל מע"מ

