

01/10/22 תאריך הפקה:
 30/09/22 תאריך קריאה נוכחית:
 01/09/22 תאריך קריאה קודמת:

שם דייר: א.דוד יבוא KHL בניין 1 חשמל
 שם אתר: עוגן נתניה בניין 1

לקוח/ה נכבד/ה, אנו מתכבדים להגיש את חישוב צריכת החשמל לתקופה 01/09/22 - 30/09/22:

א.דוד יבוא KHL - חשמל - 5 - 81017127(3x63)

סוג תעריף	סוג צריכה	קריאה קודמת	קריאה נוכחית	סה"כ צריכה בקוט"ש	מחיר לקוט"ש בא"ג	סה"כ לתשלום
פרטי חשבון עבור תאריכים:						
777	פסגה	01/09/22	30/09/22	289.20	41.21	119.18 ₪
778	גבע	24,723.10	24,770.90	47.80	33.05	15.80 ₪
779	שפל	36,347.20	36,391.20	44.00	26.57	11.69 ₪

סה"כ לדייר:

פסגה	גבע	שפל	סה"כ	שיא ביקוש
289.20	47.80	44.00	381.00	1.90
119.18 ₪	15.80 ₪	11.69 ₪	146.67 ₪	

סה"כ צריכה
 סה"כ לתשלום

510.34 ₪	תשלום קבוע	
3,805.63 ₪	תשלום עבור גודל חיבור בKVA (3x63)	
4,462.63 ₪	סה"כ לתשלום	לא כולל מע"מ

התפלגות חיוב בש"ח לפי תע"ז

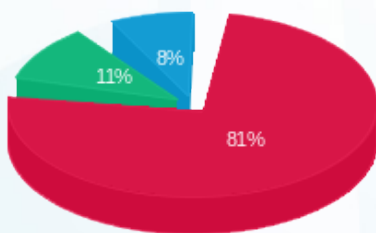

■ פסגה (119.18 ₪)
 ■ גבע (15.80 ₪)
 ■ שפל (11.69 ₪)

הסטוריית צריכה בקוט"ש

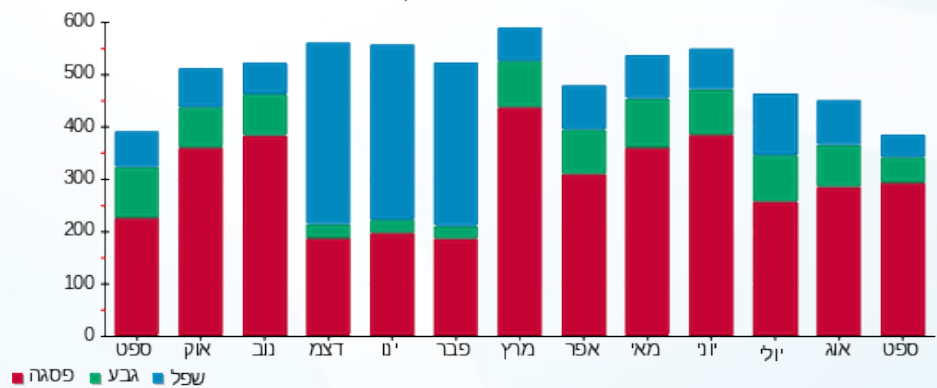

01/10/22 תאריך הפקה:
 30/09/22 תאריך קריאה נוכחית:
 01/09/22 תאריך קריאה קודמת:

שם דייר: א.דוד יבוא KHL בניין 1 מ"א
 שם אתר: עוגן נתניה בניין 1

לקוח/ה נכבד/ה, אנו מתכבדים להגיש את חישוב צריכת החשמל לתקופה 01/09/22 - 30/09/22:

א.דוד יבוא KHL מ"א - 2 - 81018679(3x160)

סוג תעריף	סוג צריכה	קריאה קודמת	קריאה נוכחית	סה"כ צריכה בקוט"ש	מחיר לקוט"ש בא"ג	סה"כ לתשלום
פרטי חשבון עבור תאריכים:			01/09/22	30/09/22		
777	פסגה	28,716.00	28,880.40	164.40	41.21	67.75 ₪
778	גבע	7,115.80	7,148.40	32.60	33.05	10.77 ₪
779	שפל	16,124.40	16,161.80	37.40	26.57	9.94 ₪

ציורים

סוג תעריף	סוג צריכה	קריאה קודמת	קריאה נוכחית	סה"כ צריכה בקוט"ש	מחיר לקוט"ש בא"ג	סה"כ לתשלום
פרטי חשבון עבור תאריכים:			01/09/22	30/09/22		
777	פסגה			1,836.347	41.21	756.76 ₪
778	גבע			278.301	33.05	91.98 ₪
779	שפל			279.650	26.57	74.30 ₪

סה"כ לדירה:

פסגה	גבע	שפל	סה"כ	שיא ביקוש
2,000.75	310.90	317.05	2,628.70	1.40
₪ 824.51	₪ 102.75	₪ 84.24	₪ 1,011.50	

סה"כ צריכה
 סה"כ לתשלום

₪ 510.34	תשלום קבוע	
₪ 9,665.08	תשלום עבור גודל חיבור בKVA (3x160)	
₪ 11,186.92	סה"כ לתשלום	לא כולל מע"מ

התפלגות חיוב בש"ח לפי תע"ז

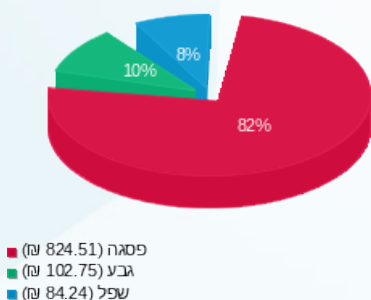

הסטוריית צריכה בקוט"ש

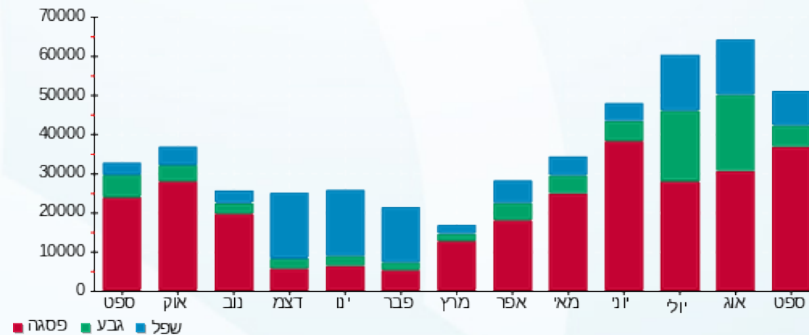

01/10/22 תאריך הפקה:
 30/09/22 תאריך קריאה נוכחית:
 01/09/22 תאריך קריאה קודמת:

שם דייר: אמדר בניין 1 קומה 2 מ"א
 שם אתר: עוגן נתניה בניין 1

לקוח/ה נכבד/ה, אנו מתכבדים להגיש את חישוב צריכת החשמל לתקופה 01/09/22 - 30/09/22:

אמדר בניין 1 קומה 2 מ"א - 5 - 81018679 (3x200)

סוג תעריף	סוג צריכה	קריאה קודמת	קריאה נוכחית	סה"כ צריכה בקוט"ש	מחיר לקוט"ש בא"ג	סה"כ לתשלום
פרטי חשבון עבור תאריכים:						
777	פסגה	01/09/22	30/09/22	233.60	41.21	96.27 ₪
778	גבע	5,241.20	5,247.00	5.80	33.05	1.92 ₪
779	שפל	8,968.00	8,978.60	10.60	26.57	2.82 ₪

צילרים

סוג תעריף	סוג צריכה	קריאה קודמת	קריאה נוכחית	סה"כ צריכה בקוט"ש	מחיר לקוט"ש בא"ג	סה"כ לתשלום
פרטי חשבון עבור תאריכים:						
777	פסגה	01/09/22	30/09/22	2,609.311	41.21	1,075.30 ₪
778	גבע			49.514	33.05	16.36 ₪
779	שפל			79.259	26.57	21.06 ₪

סה"כ לדירה:

פסגה	גבע	שפל	סה"כ	שיא ביקוש
2,842.91	55.31	89.86	2,988.08	2.20
₪ 1,171.56	₪ 18.28	₪ 23.88	₪ 1,213.72	

סה"כ צריכה
 סה"כ לתשלום

₪ 510.34	תשלום קבוע	
₪ 12,081.35	תשלום עבור גודל חיבור בKVA (3x200)	
₪ 13,805.41	סה"כ לתשלום	לא כולל מע"מ

התפלגות חיוב בש"ח לפי תע"ז

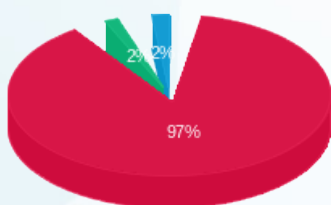

פסגה (₪ 1,171.56) 97%
 גבע (₪ 18.28) 2%
 שפל (₪ 23.88) 1%

הסטוריית צריכה בקוט"ש

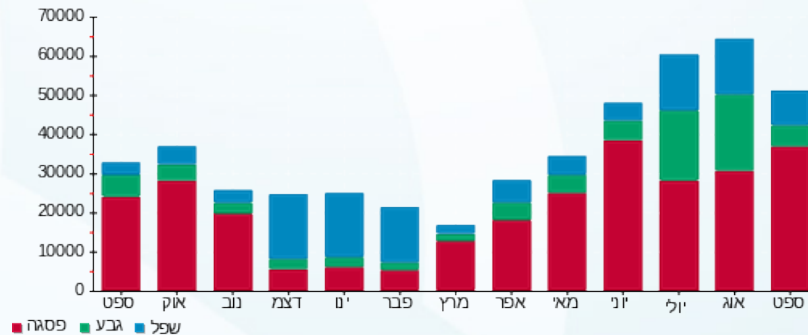



01/10/22 תאריך הפקה:
 30/09/22 תאריך קריאה נוכחית:
 01/09/22 תאריך קריאה קודמת:

שם דייר: אמדר בניין 1 קומה 2 מאור וכח
 שם אתר: עוגן נתניה בניין 1

לקוח/ה נכבד/ה, אנו מתכבדים להגיש את חישוב צריכת החשמל לתקופה 30/09/22 - 01/09/22:

אמדר בניין 1 קומה 2 מאור וכח - 3 - 81037892 (3x125)

סוג תעריף	סוג צריכה	קריאה קודמת	קריאה נוכחית	סה"כ צריכה בקוט"ש	מחיר לקוט"ש בא"ג	סה"כ לתשלום
פרטי חשבון עבור תאריכים:						
777	פסגה	01/09/22	30/09/22	2,431.80	41.21	1,002.14 ₪
778	גבע	53,818.80	54,222.00	403.20	33.05	133.26 ₪
779	שפל	137,732.00	138,598.40	866.40	26.57	230.20 ₪

סה"כ לדייר:

פסגה	גבע	שפל	סה"כ	שיא ביקוש
2,431.80	403.20	866.40	3,701.40	16.60
1,002.14 ₪	133.26 ₪	230.20 ₪	1,365.60 ₪	

סה"כ צריכה

סה"כ לתשלום

510.34 ₪	תשלום קבוע	
7,550.85 ₪	תשלום עבור גודל חיבור בKVA (3x125)	
9,426.79 ₪	סה"כ לתשלום	לא כולל מע"מ

התפלגות חיוב בש"ח לפי תע"ז

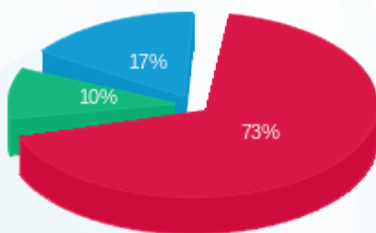

פסגה (1,002.14 ₪)
 גבע (133.26 ₪)
 שפל (230.20 ₪)

הסטוריית צריכה בקוט"ש

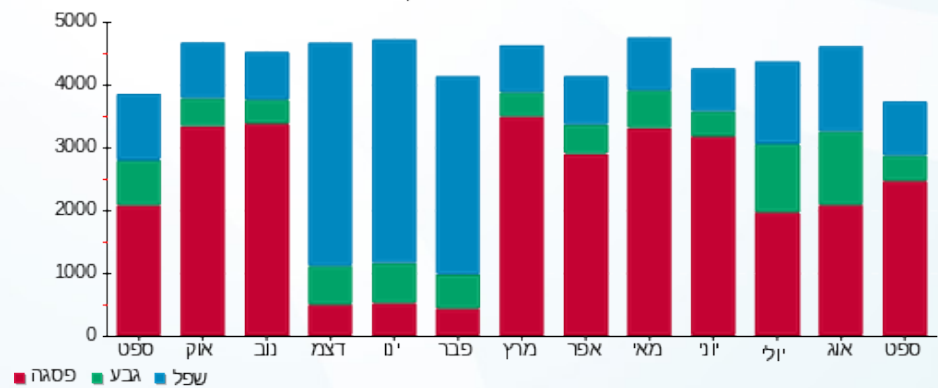

01/10/22 תאריך הפקה:
 30/09/22 תאריך קריאה נוכחית:
 01/09/22 תאריך קריאה קודמת:

שם דייר: בבינה אנדריי - מטבחי ארן בניין 1 חשמל
שם אתר: עוגן נתניה בניין 1

לקוח/ה נכבד/ה, אנו מתכבדים להגיש את חישוב צריכת החשמל לתקופה 01/09/22 - 30/09/22:

בבינה אנדריי - מטבחי ארן חשמל - 7 - 81017127(3x100)

סוג תעריף	סוג צריכה	קריאה קודמת	קריאה נוכחית	סה"כ צריכה בקוט"ש	מחיר לקוט"ש בא"ג	סה"כ לתשלום
פרטי חשבון עבור תאריכים:						
777	פסגה	01/09/22	30/09/22	2,956.00	41.21	1,218.17 ₪
778	גבע	94,156.40	94,702.90	546.50	33.05	180.62 ₪
779	שפל	101,141.90	101,342.30	200.40	26.57	53.25 ₪

סה"כ לדייר:

פסגה	גבע	שפל	סה"כ	שיא ביקוש
2,956.00	546.50	200.40	3,702.90	31.40
1,218.17 ₪	180.62 ₪	53.25 ₪	1,452.03 ₪	

סה"כ צריכה
סה"כ לתשלום

510.34 ₪	תשלום קבוע	
6,040.68 ₪	תשלום עבור גודל חיבור בKVA (3x100)	
8,003.05 ₪	סה"כ לתשלום	לא כולל מע"מ

התפלגות חיוב בש"ח לפי תעו"ז

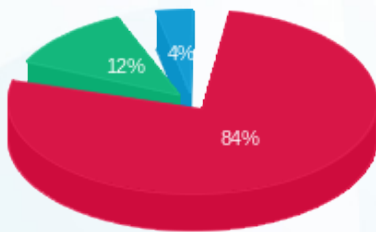

■ פסגה (1,218.17 ₪)
 ■ גבע (180.62 ₪)
 ■ שפל (53.25 ₪)

הסטוריית צריכה בקוט"ש

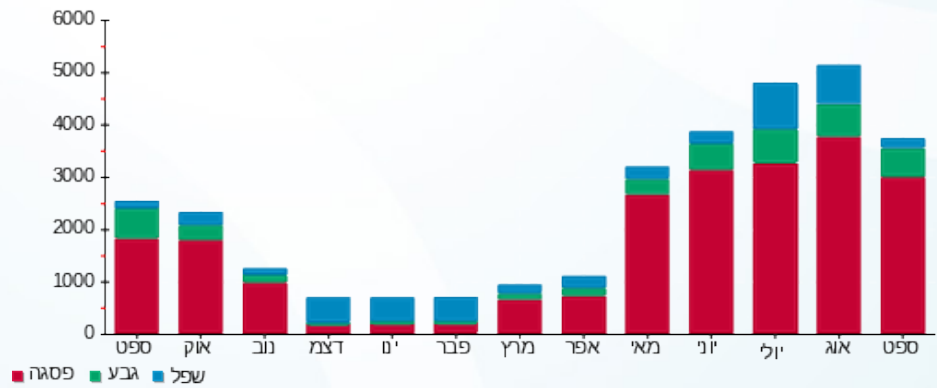



01/10/22

תאריך הפקה:

שם דייר: גרופ פרו סנטר בע"מ בניין 1 קומה 3 צד צפון מ"א

30/09/22

תאריך קריאה נוכחית:

שם אתר: עוגן נתניה בניין 1

01/09/22

תאריך קריאה קודמת:

לקוח/ה נכבד/ה, אנו מתכבדים להגיש את חישוב צריכת החשמל לתקופה 30/09/22 - 01/09/22:

גרופ פרו סנטר בע"מ קומה 3 צד צפון מ"א - 8 - 81018866(3x100)

סוג תעריף	סוג צריכה	קריאה קודמת	קריאה נוכחית	סה"כ צריכה בקוט"ש	מחיר לקוט"ש בא"ג	סה"כ לתשלום
		01/09/22	30/09/22			פרטי חשבון עבור תאריכים:
777	פסגה	14,418.90	14,708.80	289.90	41.21	119.47 ₪
778	גבע	3,043.70	3,112.50	68.80	33.05	22.74 ₪
779	שפל	14,771.00	14,879.70	108.70	26.57	28.88 ₪

צילרים

סוג תעריף	סוג צריכה	קריאה קודמת	קריאה נוכחית	סה"כ צריכה בקוט"ש	מחיר לקוט"ש בא"ג	סה"כ לתשלום
		01/09/22	30/09/22			פרטי חשבון עבור תאריכים:
777	פסגה			3,238.182	41.21	1,334.45 ₪
778	גבע			587.336	33.05	194.11 ₪
779	שפל			812.779	26.57	215.96 ₪

סה"כ לדירה:

פסגה	גבע	שפל	סה"כ	שיא ביקוש
3,528.08	656.14	921.48	5,105.70	1.50
1,453.92 ₪	216.85 ₪	244.84 ₪	1,915.61 ₪	

סה"כ צריכה

סה"כ לתשלום

510.34 ₪	תשלום קבוע	
6,040.68 ₪	תשלום עבור גודל חיבור בKVA (3x100)	
8,466.63 ₪	סה"כ לתשלום	לא כולל מע"מ

התפלגות חיוב בש"ח לפי תע"ז

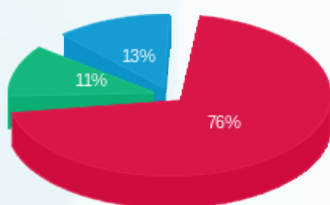

פסגה (1,453.92 ₪)
גבע (216.85 ₪)
שפל (244.84 ₪)

הסטוריית צריכה בקוט"ש

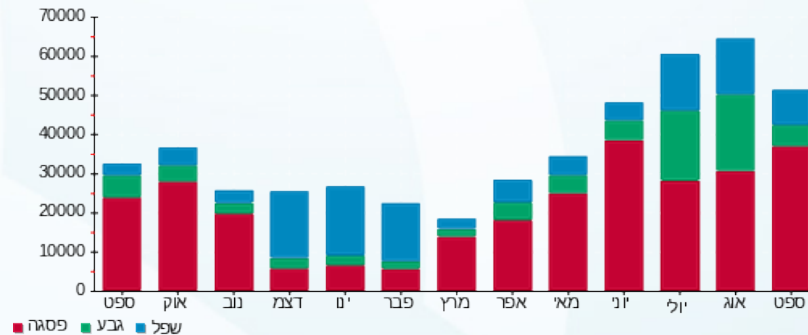



01/10/22 תאריך הפקה:
 30/09/22 תאריך קריאה נוכחית:
 01/09/22 תאריך קריאה קודמת:

שם דייר: זיגי יבוא ושיווק בניין 1 קומה 1 צפון מ"א
 שם אתר: עוגן נתניה בניין 1

לקוח/ה נכבד/ה, אנו מתכבדים להגיש את חישוב צריכת החשמל לתקופה 01/09/22 - 30/09/22:

זיגי יבוא ושיווק קומה 1 צפון מ"א - 2 - (3x100)81018866

סוג תעריף	סוג צריכה	קריאה קודמת	קריאה נוכחית	סה"כ צריכה בקוט"ש	מחיר לקוט"ש בא"ג	סה"כ לתשלום
פרטי חשבון עבור תאריכים:			30/09/22	01/09/22		
777	פסגה	15,501.60	15,786.40	284.80	41.21	117.37 ₪
778	גבע	4,102.70	4,150.80	48.10	33.05	15.90 ₪
779	שפל	6,912.10	6,915.10	3.00	26.57	0.80 ₪

צילרים

סוג תעריף	סוג צריכה	קריאה קודמת	קריאה נוכחית	סה"כ צריכה בקוט"ש	מחיר לקוט"ש בא"ג	סה"כ לתשלום
פרטי חשבון עבור תאריכים:			30/09/22	01/09/22		
777	פסגה			3,181.215	41.21	1,310.98 ₪
778	גבע			410.623	33.05	135.71 ₪
779	שפל			22.432	26.57	5.96 ₪

סה"כ לדייר:

פסגה	גבע	שפל	סה"כ	שיא ביקוש
3,466.01	458.72	25.43	3,950.17	2.00
₪ 1,428.34	₪ 151.61	₪ 6.76	₪ 1,586.71	

סה"כ צריכה
 סה"כ לתשלום

₪ 510.34	תשלום קבוע	
₪ 6,040.68	תשלום עבור גודל חיבור בKVA (3x100)	
₪ 8,137.73	סה"כ לתשלום	לא כולל מע"מ

התפלגות חיוב בש"ח לפי תע"ז

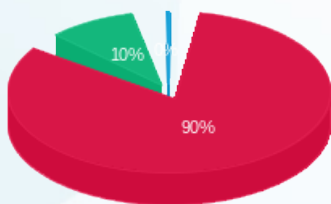

פסגה (1,428.34 ₪) 90%
 גבע (151.61 ₪) 10%
 שפל (6.76 ₪) 1%

הסטוריית צריכה בקוט"ש

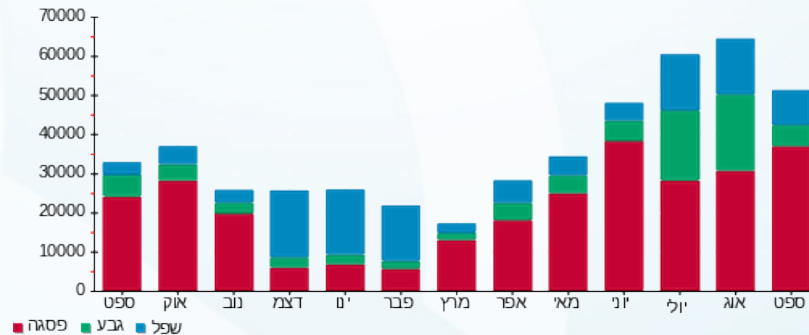



01/10/22 תאריך הפקה:
 30/09/22 תאריך קריאה נוכחית:
 01/09/22 תאריך קריאה קודמת:

שם דייר: חברת פיאק מדיקל בניין 1
 שם אתר: עוגן נתניה בניין 1

לקוח/ה נכבד/ה, אנו מתכבדים להגיש את חישוב צריכת החשמל לתקופה 01/09/22 - 30/09/22:

חברת פיאק מדיקל - 1 - 81037892 (3x32)

סוג תעריף	סוג צריכה	קריאה קודמת	קריאה נוכחית	סה"כ צריכה בקוט"ש	מחיר לקוט"ש בא"ג	סה"כ לתשלום
פרטי חשבון עבור תאריכים:						
777	פסגה	01/09/22	30/09/22	102.00	41.21	42.03 ₪
778	גבע	5,517.50	5,529.00	11.50	33.05	3.80 ₪
779	שפל	22,591.60	22,620.80	29.20	26.57	7.76 ₪

סה"כ לדייר:

פסגה	גבע	שפל	סה"כ	שיא ביקוש
102.00	11.50	29.20	142.70	1.80
42.03 ₪	3.80 ₪	7.76 ₪	53.59 ₪	

סה"כ צריכה
 סה"כ לתשלום

510.34 ₪	תשלום קבוע	
1,933.02 ₪	תשלום עבור גודל חיבור בKVA (3x32)	
2,496.95 ₪	סה"כ לתשלום	לא כולל מע"מ

התפלגות חיוב בש"ח לפי תע"ז

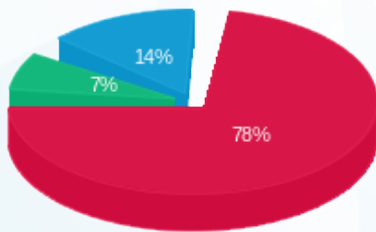

■ פסגה (42.03 ₪)
 ■ גבע (3.80 ₪)
 ■ שפל (7.76 ₪)

הסטוריית צריכה בקוט"ש

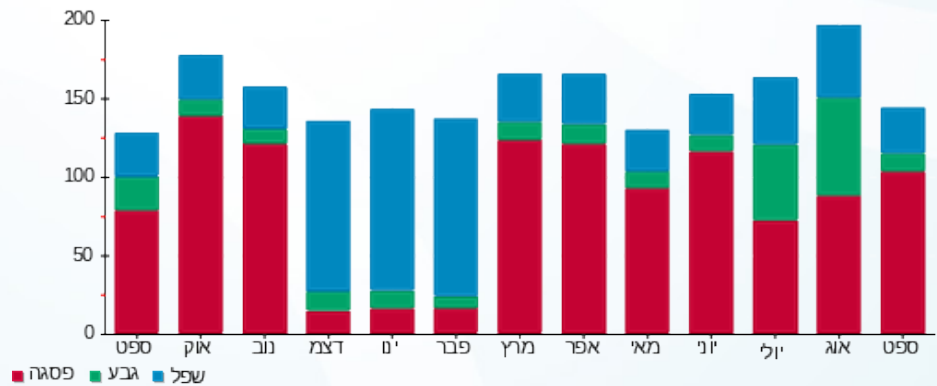



01/10/22 תאריך הפקה:
 30/09/22 תאריך קריאה נוכחית:
 01/09/22 תאריך קריאה קודמת:

שם דייר: חברת פיאק מדיקל בניין 1 מ"א
 שם אתר: עוגן נתניה בניין 1

לקוח/ה נכבד/ה, אנו מתכבדים להגיש את חישוב צריכת החשמל לתקופה 01/09/22 - 30/09/22:

חברת פיאק מדיקל מ"א - 4 - 81018679 (3x63)

סוג תעריף	סוג צריכה	קריאה קודמת	קריאה נוכחית	סה"כ צריכה בקוט"ש	מחיר לקוט"ש בא"ג	סה"כ לתשלום
פרטי חשבון עבור תאריכים:			01/09/22	30/09/22		
777	פסגה	5,229.80	5,270.70	40.90	41.21	16.85 ₪
778	גבע	913.50	915.30	1.80	33.05	0.59 ₪
779	שפל	2,175.80	2,181.00	5.20	26.57	1.38 ₪

צילרים

סוג תעריף	סוג צריכה	קריאה קודמת	קריאה נוכחית	סה"כ צריכה בקוט"ש	מחיר לקוט"ש בא"ג	סה"כ לתשלום
פרטי חשבון עבור תאריכים:			01/09/22	30/09/22		
777	פסגה			456.853	41.21	188.27 ₪
778	גבע			15.366	33.05	5.08 ₪
779	שפל			38.882	26.57	10.33 ₪

סה"כ לדייר:

פסגה	גבע	שפל	סה"כ	שיא ביקוש
497.75	17.17	44.08	559.00	0.90
205.12 ₪	5.67 ₪	11.71 ₪	222.51 ₪	

סה"כ צריכה
 סה"כ לתשלום

510.34 ₪	תשלום קבוע	
3,805.63 ₪	תשלום עבור גודל חיבור בKVA (3x63)	
4,538.48 ₪	סה"כ לתשלום	לא כולל מע"מ

התפלגות חיוב בש"ח לפי תע"ז

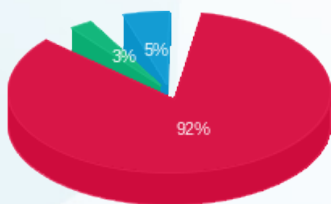

פסגה (205.12 ₪) 92%
 גבע (5.67 ₪) 3%
 שפל (11.71 ₪) 5%

הסטוריית צריכה בקוט"ש

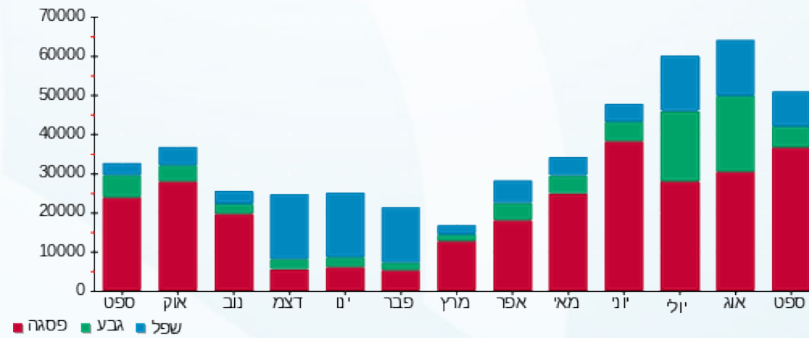



01/10/22 תאריך הפקה:
 30/09/22 תאריך קריאה נוכחית:
 01/09/22 תאריך קריאה קודמת:

שם דייר: חניונים בניין 1
 שם אתר: עוגן נתניה בניין 1

לקוח/ה נכבד/ה, אנו מתכבדים להגיש את חישוב צריכת החשמל לתקופה 01/09/22 - 30/09/22:

חניונים בניין 1 - 7 - 81018564(3x40)

סה"כ לתשלום	מחיר לקוט"ש בא"ג	סה"כ צריכה בקוט"ש	קריאה נוכחית	קריאה קודמת	סוג צריכה	סוג תעריף
			30/09/22	01/09/22		פרטי חשבון עבור תאריכים:
237.04 ₪	41.21	575.20	58,316.60	57,741.40	פסגה	777
101.27 ₪	33.05	306.40	30,771.90	30,465.50	גבע	778
117.68 ₪	26.57	442.90	94,901.70	94,458.80	שפל	779

סה"כ לדייר:

שיא ביקוש	סה"כ	שפל	גבע	פסגה
3.40	1,324.50	442.90	306.40	575.20
	455.98 ₪	117.68 ₪	101.27 ₪	237.04 ₪

סה"כ צריכה

סה"כ לתשלום

510.34 ₪	תשלום קבוע	
2,416.27 ₪	תשלום עבור גודל חיבור בKVA (3x40)	
3,382.59 ₪	סה"כ לתשלום	לא כולל מע"מ

התפלגות חיוב בש"ח לפי תע"ז

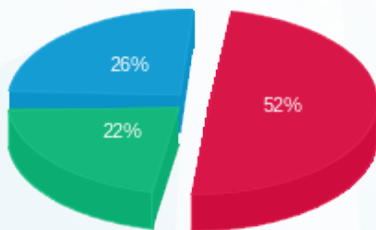

■ פסגה (237.04 ₪)
 ■ גבע (101.27 ₪)
 ■ שפל (117.68 ₪)

הסטוריית צריכה בקוט"ש

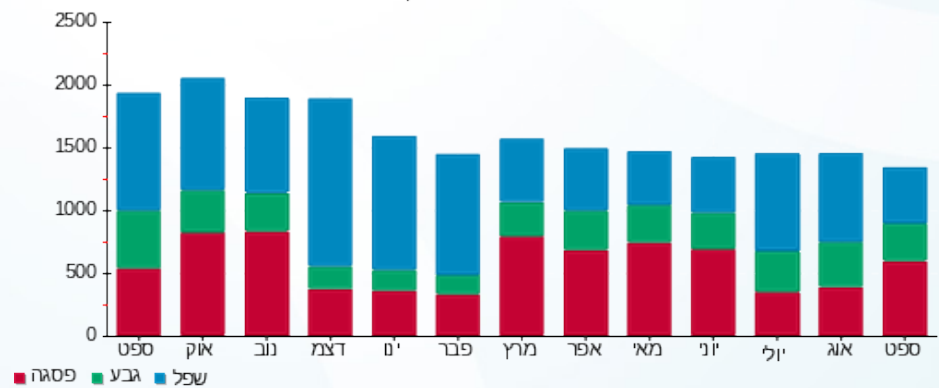



01/10/22

תאריך הפקה:

שם דייר: יוניסור בניין 1 קומה 2

30/09/22

תאריך קריאה נוכחית:

שם אתר: עוגן נתניה בניין 1

01/09/22

תאריך קריאה קודמת:

לקוח/ה נכבד/ה, אנו מתכבדים להגיש את חישוב צריכת החשמל לתקופה **01/09/22 - 30/09/22**:

יוניסור קומה 2 מ"א - 8 - 81018679 (3x80)

סוג תעריף	סוג צריכה	קריאה קודמת	קריאה נוכחית	סה"כ צריכה בקוט"ש	מחיר לקוט"ש בא"ג	סה"כ לתשלום
פרטי חשבון עבור תאריכים:			01/09/22	30/09/22		
777	פסגה	18,802.90	18,820.40	17.50	41.21	7.21 ₪
778	גבע	5,916.60	5,928.00	11.40	33.05	3.77 ₪
779	שפל	11,366.90	11,396.30	29.40	26.57	7.81 ₪

יוניסור קומה 2 מאור וכח - 7 - 81037892 (3x63)

סוג תעריף	סוג צריכה	קריאה קודמת	קריאה נוכחית	סה"כ צריכה בקוט"ש	מחיר לקוט"ש בא"ג	סה"כ לתשלום
פרטי חשבון עבור תאריכים:			01/09/22	30/09/22		
777	פסגה	32,966.60	32,972.00	5.40	41.21	2.23 ₪
778	גבע	10,636.80	10,639.90	3.10	33.05	1.02 ₪
779	שפל	32,319.70	32,326.60	6.90	26.57	1.83 ₪

סה"כ לדייר:

פסגה	גבע	שפל	סה"כ	שיא ביקוש
22.90	14.50	36.30	73.70	0.10
9.44 ₪	4.79 ₪	9.64 ₪	23.87 ₪	

סה"כ צריכה

סה"כ לתשלום

510.34 ₪	תשלום קבוע	
8,638.17 ₪	תשלום עבור גודל חיבור בKVA (3x143)	
9,172.38 ₪	סה"כ לתשלום	לא כולל מע"מ

התפלגות חיוב בש"ח לפי תע"ז

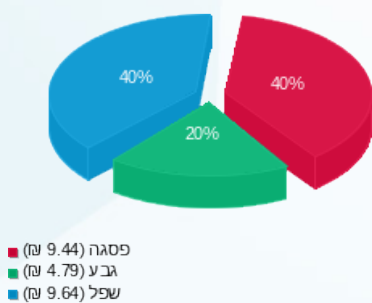

הסטוריית צריכה בקוט"ש

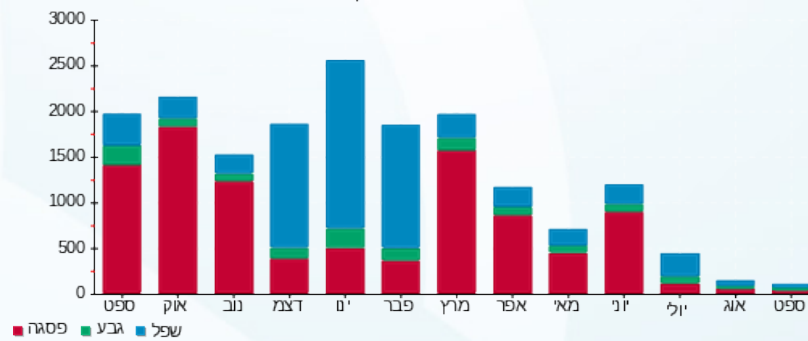



01/10/22 תאריך הפקה:
 30/09/22 תאריך קריאה נוכחית:
 01/09/22 תאריך קריאה קודמת:

שם דייר: יוניסור בניין 1 קומה 3 מ"א
 שם אתר: עוגן נתניה בניין 1

לקוח/ה נכבד/ה, אנו מתכבדים להגיש את חישוב צריכת החשמל לתקופה 30/09/22 - 01/09/22:

יוניסור בניין 1 קומה 3 מ"א - 3 - 81018679 (3x63)

סה"כ לתשלום	מחיר לקוט"ש בא"ג	סה"כ צריכה בקוט"ש	קריאה נוכחית	קריאה קודמת	סוג צריכה	סוג תעריף
			30/09/22	01/09/22	פרטי חשבון עבור תאריכים:	
0.00 ₪	41.21	0.00	14,162.00	14,162.00	פסגה	777
0.00 ₪	33.05	0.00	2,126.90	2,126.90	גבע	778
0.00 ₪	26.57	0.00	3,677.20	3,677.20	שפל	779

צילרים

סה"כ לתשלום	מחיר לקוט"ש בא"ג	סה"כ צריכה בקוט"ש	קריאה נוכחית	קריאה קודמת	סוג צריכה	סוג תעריף
			30/09/22	01/09/22	פרטי חשבון עבור תאריכים:	
0.00 ₪	41.21	0.000			פסגה	777
0.00 ₪	33.05	0.000			גבע	778
0.00 ₪	26.57	0.000			שפל	779

סה"כ לדירה:

שיא ביקוש	סה"כ	שפל	גבע	פסגה	סה"כ צריכה
	0.00	0.00	0.00	0.00	סה"כ לתשלום
	0.00 ₪	0.00 ₪	0.00 ₪	0.00 ₪	

510.34 ₪	תשלום קבוע	
3,805.63 ₪	תשלום עבור גודל חיבור בKVA (3x63)	
4,315.97 ₪	סה"כ לתשלום	לא כולל מע"מ

התפלגות חיוב בש"ח לפי תע"ז

פסגה (0.00 ₪)
 גבע (0.00 ₪)
 שפל (0.00 ₪)

הסטוריית צריכה בקוט"ש

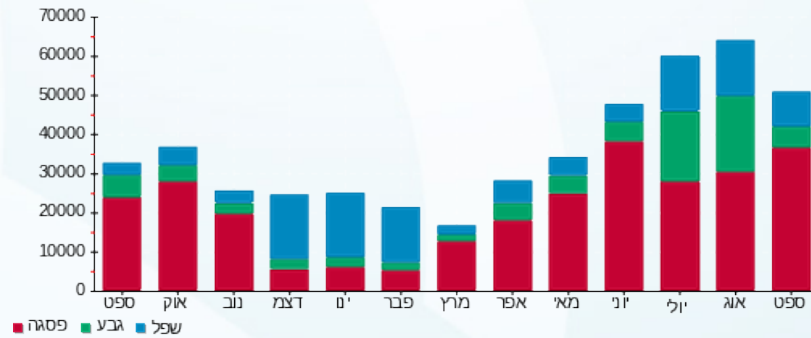



01/10/22 תאריך הפקדה:
 30/09/22 תאריך קריאה נוכחית:
 01/09/22 תאריך קריאה קודמת:

שם דייר: יוניסור בניין 1 קומה 3 מאור וכח
 שם אתר: עוגן נתניה בניין 1

לקוח/ה נכבד/ה, אנו מתכבדים להגיש את חישוב צריכת החשמל לתקופה 01/09/22 - 30/09/22:

יוניסור בניין 1 קומה 3 מאור וכח - 1 - 81017127(3x40)

סה"כ לתשלום	מחיר לקוט"ש בא"ג	סה"כ צריכה בקוט"ש	קריאה נוכחית	קריאה קודמת	סוג צריכה	סוג תעריף
			30/09/22	01/09/22		פרטי חשבון עבור תאריכים:
2.88 ₪	41.21	7.00	95,867.90	95,860.90	פסגה	777
0.89 ₪	33.05	2.70	20,520.70	20,518.00	גבע	778
1.59 ₪	26.57	6.00	54,931.30	54,925.30	שפל	779

סה"כ לדיר:

שיא ביקוש	סה"כ	שפל	גבע	פסגה
1.20	15.70	6.00	2.70	7.00
	5.37 ₪	1.59 ₪	0.89 ₪	2.88 ₪

סה"כ צריכה
 סה"כ לתשלום

510.34 ₪	תשלום קבוע	
2,416.27 ₪	תשלום עבור גודל חיבור בKVA (3x40)	
2,931.98 ₪	סה"כ לתשלום	לא כולל מע"מ

התפלגות חיוב בש"ח לפי תעו"ז

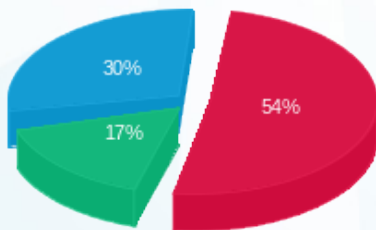

פסגה (2.88 ₪) 54%
 גבע (0.89 ₪) 17%
 שפל (1.59 ₪) 30%

הסטוריית צריכה בקוט"ש

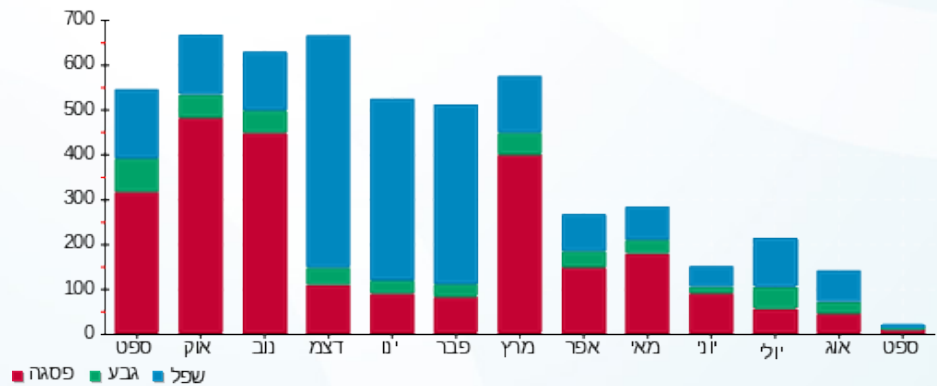



01/10/22 תאריך הפקדה:
 30/09/22 תאריך קריאה נוכחית:
 01/09/22 תאריך קריאה קודמת:

שם דייר: כללית הנדסה בניין 1
 שם אתר: עוגן נתניה בניין 1

לקוח/ה נכבד/ה, אנו מתכבדים להגיש את חישוב צריכת החשמל לתקופה 01/09/22 - 30/09/22:

כללית הנדסה - 6 - (3x125)81017127

סוג תעריף	סוג צריכה	קריאה קודמת	קריאה נוכחית	סה"כ צריכה בקוט"ש	מחיר לקוט"ש בא"ג	סה"כ לתשלום
פרטי חשבון עבור תאריכים:						
777	פסגה	01/09/22	30/09/22	186.80	41.21	76.98 ₪
778	גבע	22,431.40	22,534.40	103.00	33.05	34.04 ₪
779	שפל	62,906.00	63,131.00	225.00	26.57	59.78 ₪

סה"כ לדייר:

פסגה	גבע	שפל	סה"כ	שיא ביקוש
186.80	103.00	225.00	514.80	1.00
₪ 76.98	₪ 34.04	₪ 59.78	₪ 170.80	

סה"כ צריכה
 סה"כ לתשלום

₪ 510.34	תשלום קבוע	
₪ 7,550.85	תשלום עבור גודל חיבור בKVA (3x125)	
₪ 8,231.99	סה"כ לתשלום	לא כולל מע"מ

התפלגות חיוב בש"ח לפי תע"ז

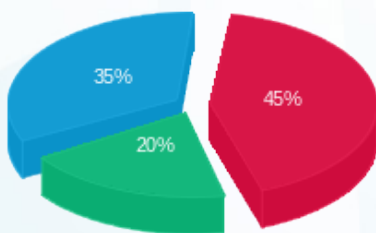

פסגה (₪ 76.98)
 גבע (₪ 34.04)
 שפל (₪ 59.78)

הסטוריית צריכה בקוט"ש

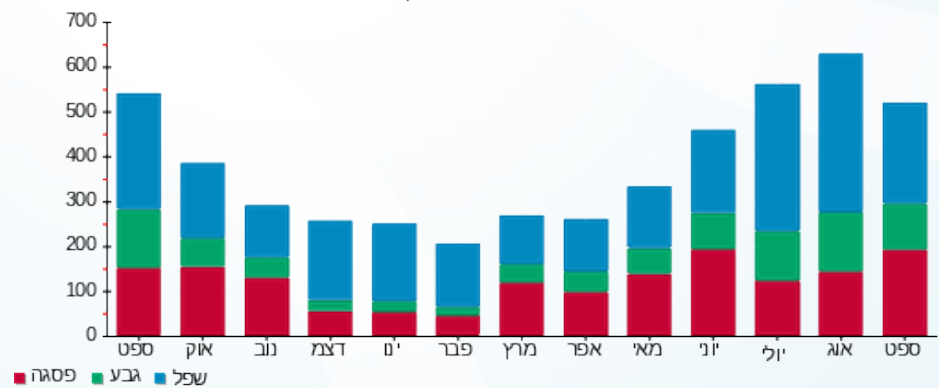



01/10/22 תאריך הפקה:
 30/09/22 תאריך קריאה נוכחית:
 01/09/22 תאריך קריאה קודמת:

שם דייר: כללית הנדסה בניין 1 מ"א
 שם אתר: עוגן נתניה בניין 1

לקוח/ה נכבד/ה, אנו מתכבדים להגיש את חישוב צריכת החשמל לתקופה 01/09/22 - 30/09/22:

כללית הנדסה מ"א - 1 - 81018679 (3x160)

סוג תעריף	סוג צריכה	קריאה קודמת	קריאה נוכחית	סה"כ צריכה בקוט"ש	מחיר לקוט"ש בא"ג	סה"כ לתשלום
פרטי חשבון עבור תאריכים:						
777	פסגה	01/09/22	30/09/22	0.00	41.21	0.00 ₪
778	גבע	2,840.80	2,840.80	0.00	33.05	0.00 ₪
779	שפל	11,242.80	11,242.80	0.00	26.57	0.00 ₪

צילרים

סוג תעריף	סוג צריכה	קריאה קודמת	קריאה נוכחית	סה"כ צריכה בקוט"ש	מחיר לקוט"ש בא"ג	סה"כ לתשלום
פרטי חשבון עבור תאריכים:						
777	פסגה	01/09/22	30/09/22	0.000	41.21	0.00 ₪
778	גבע			0.000	33.05	0.00 ₪
779	שפל			0.000	26.57	0.00 ₪

סה"כ לדייר:

פסגה	גבע	שפל	סה"כ	שיא ביקוש
0.00	0.00	0.00	0.00	
0.00 ₪	0.00 ₪	0.00 ₪	0.00 ₪	

סה"כ צריכה
סה"כ לתשלום

10,175.42 ₪	תשלום קבוע	510.34 ₪
	תשלום עבור גודל חיבור ב KVA (3x160)	9,665.08 ₪
	סה"כ לתשלום	10,175.42 ₪

לא כולל מע"מ

התפלגות חיוב בש"ח לפי תע"ז

פסגה (0.00 ₪)
 גבע (0.00 ₪)
 שפל (0.00 ₪)

הסטוריית צריכה בקוט"ש

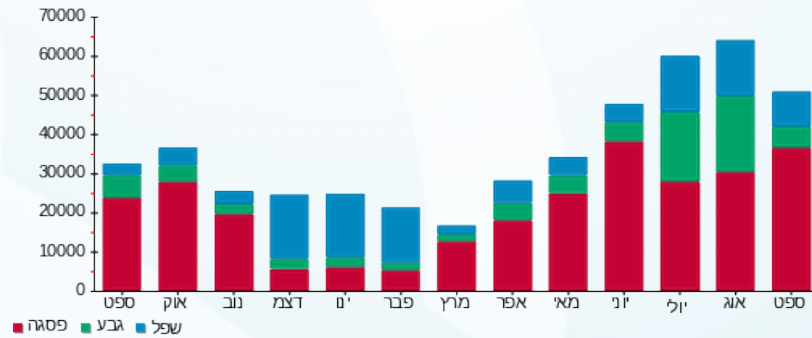



01/10/22 תאריך הפקדה:
 30/09/22 תאריך קריאה נוכחית:
 01/09/22 תאריך קריאה קודמת:

שם דייר: מ. רהיטי האחוזה בניין 1
 שם אתר: עוגן נתניה בניין 1

לקוח/ה נכבד/ה, אנו מתכבדים להגיש את חישוב צריכת החשמל לתקופה 01/09/22 - 30/09/22:

מ. רהיטי האחוזה בניין 1 - 8 - 81017127 (3x125)

סוג תעריף	סוג צריכה	קריאה קודמת	קריאה נוכחית	סה"כ צריכה בקוט"ש	מחיר לקוט"ש בא"ג	סה"כ לתשלום
פרטי חשבון עבור תאריכים:						
777	פסגה	01/09/22	30/09/22	4,920.80	41.21	2,027.86 ₪
778	גבע	260,691.00	261,629.20	938.20	33.05	310.08 ₪
779	שפל	257,129.90	257,450.60	320.70	26.57	85.21 ₪

סה"כ לדייר:

פסגה	גבע	שפל	סה"כ	שיא ביקוש
4,920.80	938.20	320.70	6,179.70	27.30
2,027.86 ₪	310.08 ₪	85.21 ₪	2,423.15 ₪	

סה"כ צריכה
 סה"כ לתשלום

510.34 ₪	תשלום קבוע	
7,550.85 ₪	תשלום עבור גודל חיבור בKVA (3x125)	
10,484.33 ₪	סה"כ לתשלום	לא כולל מע"מ

התפלגות חיוב בש"ח לפי תע"ז

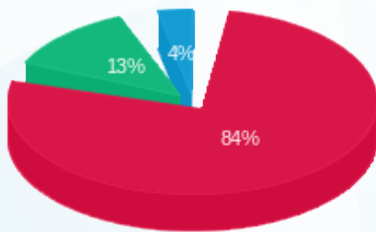

פסגה (2,027.86 ₪)
 גבע (310.08 ₪)
 שפל (85.21 ₪)

הסטוריית צריכה בקוט"ש

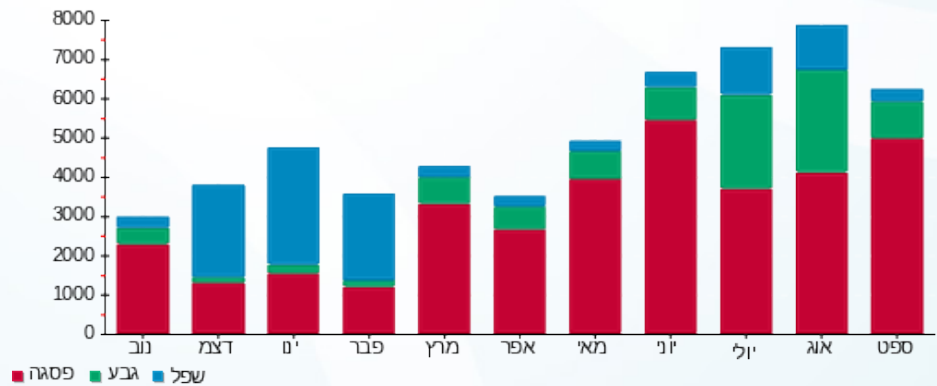

01/10/22 תאריך הפקה:
 30/09/22 תאריך קריאה נוכחית:
 01/09/22 תאריך קריאה קודמת:

שם דייר: מיטחברת בניין 1
 שם אתר: עוגן נתניה בניין 1

לקוח/ה נכבד/ה, אנו מתכבדים להגיש את חישוב צריכת החשמל לתקופה 01/09/22 - 30/09/22:

מיטחברת - 4 - 81037892(3x40)

סה"כ לתשלום	מחיר לקוט"ש בא"ג	סה"כ צריכה בקוט"ש	קריאה נוכחית	קריאה קודמת	סוג צריכה	סוג תעריף
			30/09/22	01/09/22	פרטי חשבון עבור תאריכים:	
252.41 ₪	41.21	612.50	29,364.90	28,752.40	פסגה	777
31.27 ₪	33.05	94.60	5,376.00	5,281.40	גבע	778
10.38 ₪	26.57	39.05	18,430.40	18,391.35	שפל	779

סה"כ לדייר:

שיא ביקוש	סה"כ	שפל	גבע	פסגה
4.90	746.15	39.05	94.60	612.50
	294.05 ₪	10.38 ₪	31.27 ₪	252.41 ₪

סה"כ צריכה
 סה"כ לתשלום

510.34 ₪	תשלום קבוע	
2,416.27 ₪	תשלום עבור גודל חיבור בKVA (3x40)	
3,220.66 ₪	סה"כ לתשלום	לא כולל מע"מ

התפלגות חיוב בש"ח לפי תעו"ז

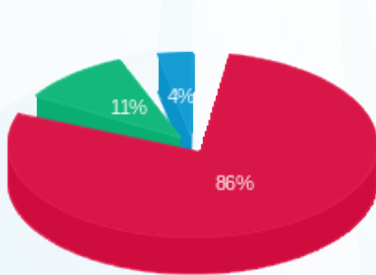

■ פסגה (252.41 ₪)
 ■ גבע (31.27 ₪)
 ■ שפל (10.38 ₪)

הסטוריית צריכה בקוט"ש

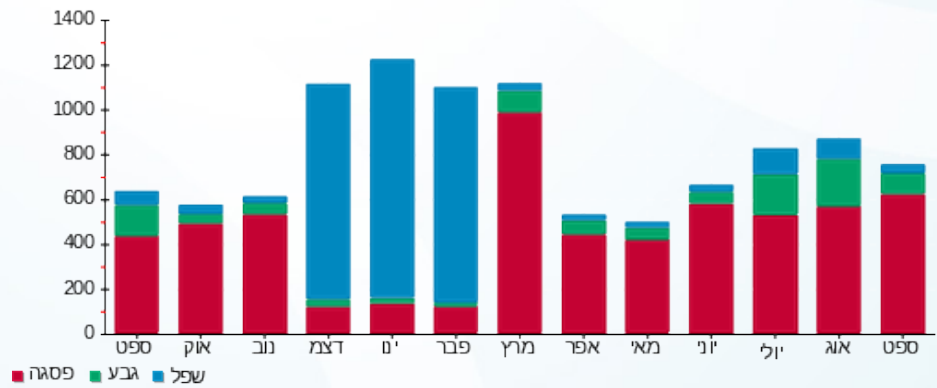



01/10/22

תאריך הפקדה:

שם דייר: מעליות בניין 1 דרום

30/09/22

תאריך קריאה נוכחית:

שם אתר: עוגן נתניה בניין 1

01/09/22

תאריך קריאה קודמת:

לקוח/ה נכבד/ה, אנו מתכבדים להגיש את חישוב צריכת החשמל לתקופה 01/09/22 - 30/09/22:

מעליות בניין 1 דרום - 6 - 81018564(3x40)

סוג תעריף	סוג צריכה	קריאה קודמת	קריאה נוכחית	סה"כ צריכה בקוט"ש	מחיר לקוט"ש בא"ג	סה"כ לתשלום
פרטי חשבון עבור תאריכים:						
777	פסגה	01/09/22	30/09/22	78.15	41.21	32.21 ₪
778	גבע	5,429.65	5,448.35	18.70	33.05	6.18 ₪
779	שפל	14,426.75	14,467.45	40.70	26.57	10.81 ₪

סה"כ לדייר:

פסגה	גבע	שפל	סה"כ	שיא ביקוש
78.15	18.70	40.70	137.55	0.85
32.21 ₪	6.18 ₪	10.81 ₪	49.20 ₪	

סה"כ צריכה

סה"כ לתשלום

510.34 ₪	תשלום קבוע	
2,416.27 ₪	תשלום עבור גודל חיבור בKVA (3x40)	
2,975.81 ₪	סה"כ לתשלום	לא כולל מע"מ

התפלגות חיוב בש"ח לפי תעו"ז

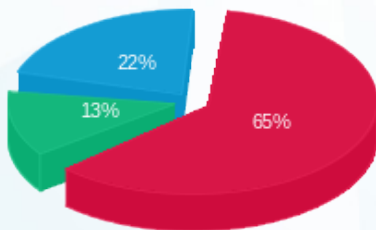

■ פסגה (32.21 ₪)
■ גבע (6.18 ₪)
■ שפל (10.81 ₪)

הסטוריית צריכה בקוט"ש

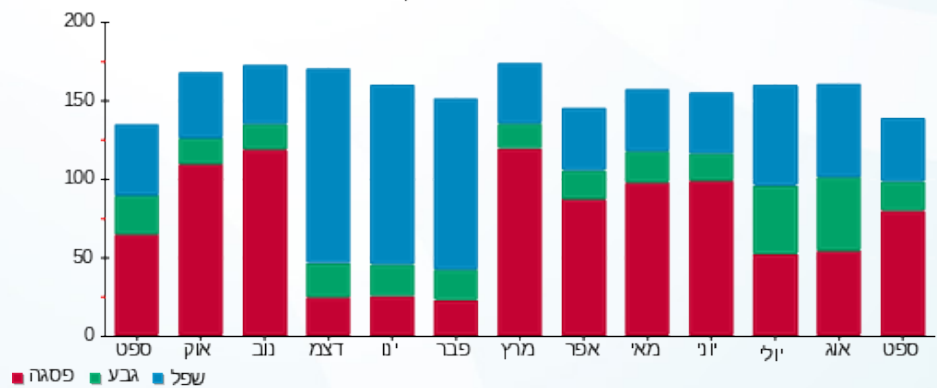



01/10/22 תאריך הפקדה:
 30/09/22 תאריך קריאה נוכחית:
 01/09/22 תאריך קריאה קודמת:

שם דייר: מעליות בניין 1 צפון
 שם אתר: עוגן נתניה בניין 1

לקוח/ה נכבד/ה, אנו מתכבדים להגיש את חישוב צריכת החשמל לתקופה 01/09/22 - 30/09/22:

מעליות בניין 1 צפון - 5 - 81018564(3x40)

סוג תעריף	סוג צריכה	קריאה קודמת	קריאה נוכחית	סה"כ צריכה בקוט"ש	מחיר לקוט"ש בא"ג	סה"כ לתשלום
פרטי חשבון עבור תאריכים:						
777	פסגה	01/09/22	30/09/22	165.95	41.21	68.39 ₪
778	גבע	3,876.05	3,905.15	29.10	33.05	9.62 ₪
779	שפל	9,455.90	9,507.10	51.20	26.57	13.60 ₪

סה"כ לדייר:

פסגה	גבע	שפל	סה"כ	שיא ביקוש
165.95	29.10	51.20	246.25	1.60
68.39 ₪	9.62 ₪	13.60 ₪	91.61 ₪	

סה"כ צריכה
 סה"כ לתשלום

510.34 ₪	תשלום קבוע	
2,416.27 ₪	תשלום עבור גודל חיבור בKVA (3x40)	
3,018.22 ₪	סה"כ לתשלום	לא כולל מע"מ

התפלגות חיוב בש"ח לפי תע"ז

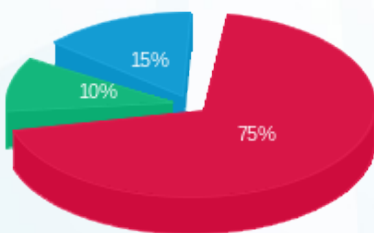

■ פסגה (68.39 ₪)
 ■ גבע (9.62 ₪)
 ■ שפל (13.60 ₪)

הסטוריית צריכה בקוט"ש

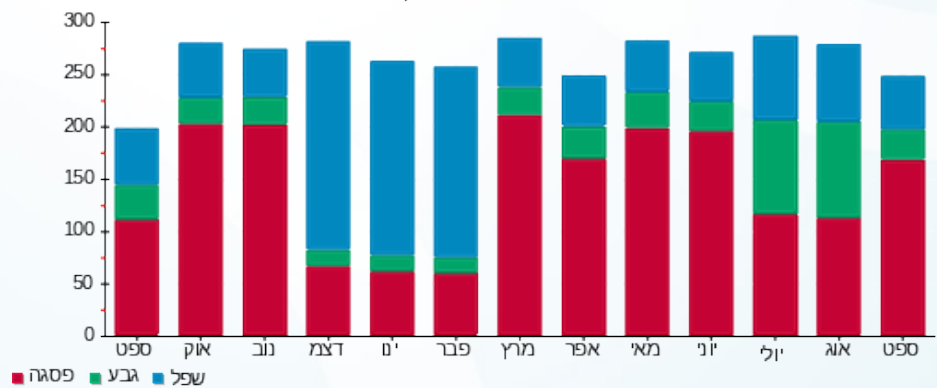



01/10/22

תאריך הפקדה:

שם דייר: עמותת שוקולד בניין 1 קומה 1 דרום מ"א

30/09/22

תאריך קריאה נוכחית:

שם אתר: עוגן נתניה בניין 1

01/09/22

תאריך קריאה קודמת:

לקוח/ה נכבד/ה, אנו מתכבדים להגיש את חישוב צריכת החשמל לתקופה 30/09/22 - 01/09/22:

עמותת שוקולד בניין 1 קומה 1 דרום מ"א - 6 - 81018679 (3x200)

סוג תעריף	סוג צריכה	קריאה קודמת	קריאה נוכחית	סה"כ צריכה בקוט"ש	מחיר לקוט"ש בא"ג	סה"כ לתשלום
		01/09/22	30/09/22			
777	פסגה	47,754.60	48,448.00	693.40	41.21	285.75 ₪
778	גבע	20,841.80	21,197.80	356.00	33.05	117.66 ₪
779	שפל	60,647.60	61,482.00	834.40	26.57	221.70 ₪

צילרים

סוג תעריף	סוג צריכה	קריאה קודמת	קריאה נוכחית	סה"כ צריכה בקוט"ש	מחיר לקוט"ש בא"ג	סה"כ לתשלום
		01/09/22	30/09/22			
777	פסגה			7,745.275	41.21	3,191.83 ₪
778	גבע			3,039.121	33.05	1,004.43 ₪
779	שפל			6,239.030	26.57	1,657.71 ₪

סה"כ לדירה:

פסגה	גבע	שפל	סה"כ	שיא ביקוש
8,438.67	3,395.12	7,073.43	18,907.23	4.20
₪ 3,477.58	₪ 1,122.09	₪ 1,879.41	₪ 6,479.08	

סה"כ צריכה

סה"כ לתשלום

₪ 510.34	תשלום קבוע	
₪ 12,081.35	תשלום עבור גודל חיבור בKVA (3x200)	
₪ 19,070.77	סה"כ לתשלום	לא כולל מע"מ

התפלגות חיוב בש"ח לפי תע"ז

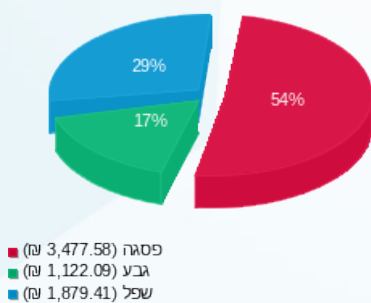

הסטוריית צריכה בקוט"ש

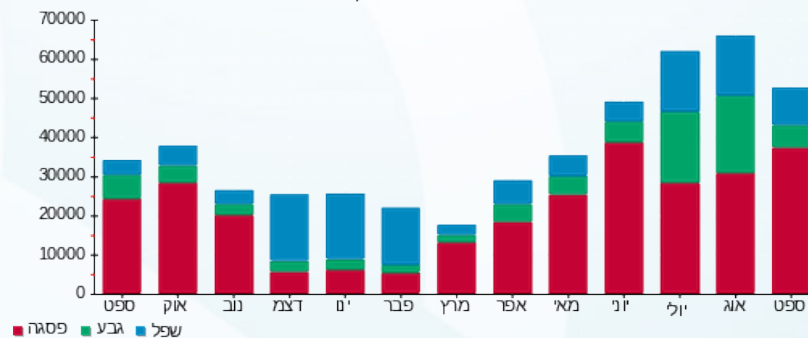



01/10/22

תאריך הפקה:

שם דייר: עמותת שוקולד בניין 1 קומה 1 דרום מאור וכ

30/09/22

תאריך קריאה נוכחית:

שם אתר: עוגן נתניה בניין 1

01/09/22

תאריך קריאה קודמת:

לקוח/ה נכבד/ה, אנו מתכבדים להגיש את חישוב צריכת החשמל לתקופה 30/09/22 - 01/09/22:

עמותת שוקולד בניין 1 קומה 1 דרום מאור וכ - 5 - 81037892(3x125)

סוג תעריף	סוג צריכה	קריאה קודמת	קריאה נוכחית	סה"כ צריכה בקוט"ש	מחיר לקוט"ש בא"ג	סה"כ לתשלום
		01/09/22	30/09/22			
777	פסגה	92,852.20	94,326.40	1,474.20	41.21	607.52 ₪
778	גבע	27,549.60	27,847.00	297.40	33.05	98.29 ₪
779	שפל	70,034.80	70,507.20	472.40	26.57	125.52 ₪

סה"כ לדייר:

פסגה	גבע	שפל	סה"כ	שיא ביקוש
1,474.20	297.40	472.40	2,244.00	14.40
607.52 ₪	98.29 ₪	125.52 ₪	831.33 ₪	

סה"כ צריכה

סה"כ לתשלום

510.34 ₪	תשלום קבוע	
7,550.85 ₪	תשלום עבור גודל חיבור בKVA (3x125)	
8,892.51 ₪	סה"כ לתשלום	לא כולל מע"מ

התפלגות חיוב בש"ח לפי תעו"ז

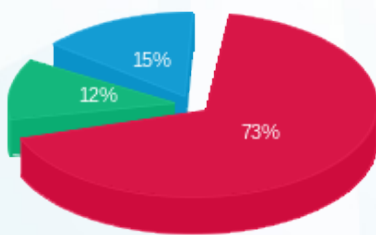

- פסגה (607.52 ₪)
- גבע (98.29 ₪)
- שפל (125.52 ₪)

הסטוריית צריכה בקוט"ש

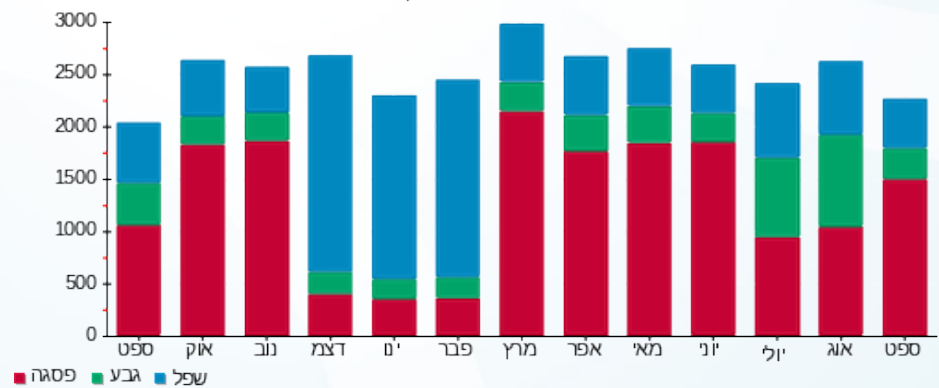

- פסגה
- גבע
- שפל



01/10/22 תאריך הפקדה:
 30/09/22 תאריך קריאה נוכחית:
 01/09/22 תאריך קריאה קודמת:

שם דייר: פאורבול בניין 1 קומה 3 צד צפון מ"א
שם אתר: עוגן נתניה בניין 1

לקוח/ה נכבד/ה, אנו מתכבדים להגיש את חישוב צריכת החשמל לתקופה 01/09/22 - 30/09/22:

פאורבול קומה 3 צד צפון מ"א - 6 - 81018866(3x250)

סוג תעריף	סוג צריכה	קריאה קודמת	קריאה נוכחית	סה"כ צריכה בקוט"ש	מחיר לקוט"ש בא"ג	סה"כ לתשלום
פרטי חשבון עבור תאריכים:			01/09/22	30/09/22		
777	פסגה	107,203.20	107,640.00	436.80	41.21	180.01 ₪
778	גבע	32,247.20	32,250.80	3.60	33.05	1.19 ₪
779	שפל	86,500.40	86,506.40	6.00	26.57	1.59 ₪

צילרים

סוג תעריף	סוג צריכה	קריאה קודמת	קריאה נוכחית	סה"כ צריכה בקוט"ש	מחיר לקוט"ש בא"ג	סה"כ לתשלום
פרטי חשבון עבור תאריכים:			01/09/22	30/09/22		
777	פסגה			4,879.054	41.21	2,010.66 ₪
778	גבע			30.733	33.05	10.16 ₪
779	שפל			44.864	26.57	11.92 ₪

סה"כ לדייר:

פסגה	גבע	שפל	סה"כ	שיא ביקוש
5,315.85	34.33	50.86	5,401.05	5.20
₪ 2,190.66	₪ 11.35	₪ 13.51	₪ 2,215.52	

סה"כ צריכה
סה"כ לתשלום

₪ 510.34	תשלום קבוע	
₪ 15,101.69	תשלום עבור גודל חיבור בKVA (3x250)	
₪ 17,827.56	סה"כ לתשלום	לא כולל מע"מ

התפלגות חיוב בש"ח לפי תע"ז

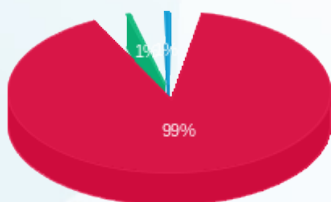

■ פסגה (2,190.66 ₪)
 ■ גבע (11.35 ₪)
 ■ שפל (13.51 ₪)

הסטוריית צריכה בקוט"ש

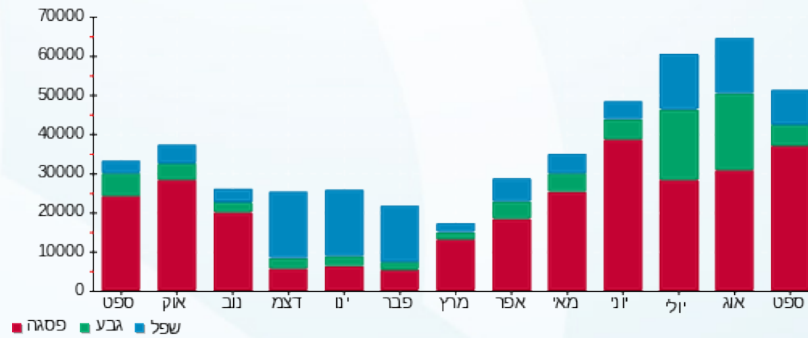

01/10/22 תאריך הפקה:
 30/09/22 תאריך קריאה נוכחית:
 01/09/22 תאריך קריאה קודמת:

שם דייר: פאורבול בניין 1 קומה 4 צד צפון מ"א
 שם אתר: עוגן נתניה בניין 1

לקוח/ה נכבד/ה, אנו מתכבדים להגיש את חישוב צריכת החשמל לתקופה 01/09/22 - 30/09/22:

פאורבול קומה 4 צד צפון - 5 - 81018866(3x250)

סוג תעריף	סוג צריכה	קריאה קודמת	קריאה נוכחית	סה"כ צריכה בקוט"ש	מחיר לקוט"ש בא"ג	סה"כ לתשלום
פרטי חשבון עבור תאריכים:			01/09/22	30/09/22		
777	פסגה	105,336.80	106,131.60	794.80	41.21	327.54 ₪
778	גבע	25,554.00	25,667.60	113.60	33.05	37.54 ₪
779	שפל	61,967.60	62,144.80	177.20	26.57	47.08 ₪

צילרים

סוג תעריף	סוג צריכה	קריאה קודמת	קריאה נוכחית	סה"כ צריכה בקוט"ש	מחיר לקוט"ש בא"ג	סה"כ לתשלום
פרטי חשבון עבור תאריכים:			01/09/22	30/09/22		
777	פסגה			8,877.913	41.21	3,658.59 ₪
778	גבע			969.787	33.05	320.51 ₪
779	שפל			1,324.971	26.57	352.04 ₪

סה"כ לדירה:

פסגה	גבע	שפל	סה"כ	שיא ביקוש
9,672.71	1,083.39	1,502.17	12,258.27	4.80
₪ 3,986.12	₪ 358.06	₪ 399.13	₪ 4,743.31	

סה"כ צריכה
 סה"כ לתשלום

₪ 510.34	תשלום קבוע	
₪ 15,101.69	תשלום עבור גודל חיבור בKVA (3x250)	
₪ 20,355.34	סה"כ לתשלום	לא כולל מע"מ

התפלגות חיוב בש"ח לפי תע"ז

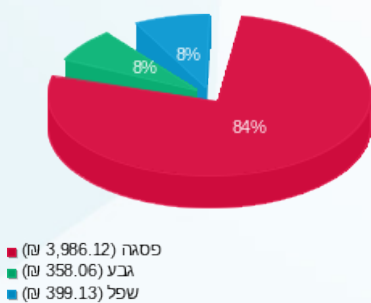

הסטוריית צריכה בקוט"ש

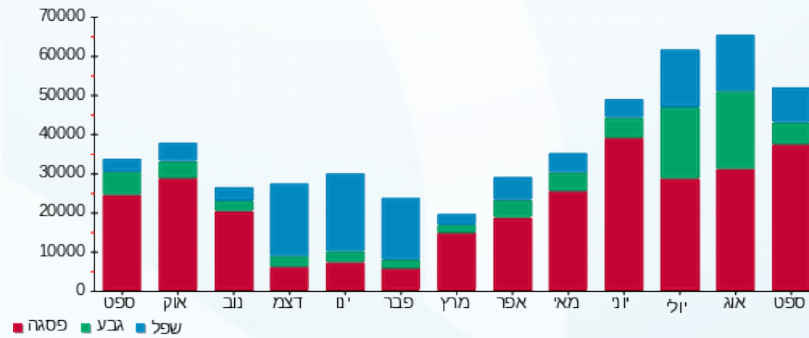

01/10/22 תאריך הפקדה:
 30/09/22 תאריך קריאה נוכחית:
 01/09/22 תאריך קריאה קודמת:

שם דייר: פתוח סביבה וקיימות בניין 1 קומה 1
שם אתר: עוגן נתניה בניין 1

לקוח/ה נכבד/ה, אנו מתכבדים להגיש את חישוב צריכת החשמל לתקופה 01/09/22 - 30/09/22:

פתוח סביבה וקיימות קומה 1 - 6 - 81037892 (3x63)

סוג תעריף	סוג צריכה	קריאה קודמת	קריאה נוכחית	סה"כ צריכה בקוט"ש	מחיר לקוט"ש בא"ג	סה"כ לתשלום
פרטי חשבון עבור תאריכים:						
777	פסגה	01/09/22	30/09/22	1,445.00	41.21	595.48 ₪
778	גבע	22,756.20	23,040.10	283.90	33.05	93.83 ₪
779	שפל	58,697.00	59,341.50	644.50	26.57	171.24 ₪

סה"כ לדייר:

פסגה	גבע	שפל	סה"כ	שיא ביקוש
1,445.00	283.90	644.50	2,373.40	8.60
₪ 595.48	₪ 93.83	₪ 171.24	₪ 860.56	

סה"כ צריכה
 סה"כ לתשלום

₪ 510.34	תשלום קבוע	
₪ 3,805.63	תשלום עבור גודל חיבור בKVA (3x63)	
₪ 5,176.52	סה"כ לתשלום	לא כולל מע"מ

התפלגות חיוב בש"ח לפי תעו"ז

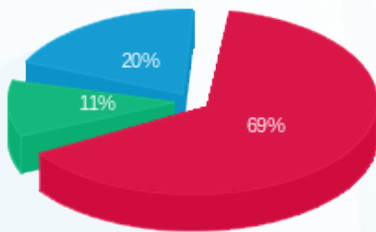

■ פסגה (₪ 595.48)
 ■ גבע (₪ 93.83)
 ■ שפל (₪ 171.24)

הסטוריית צריכה בקוט"ש

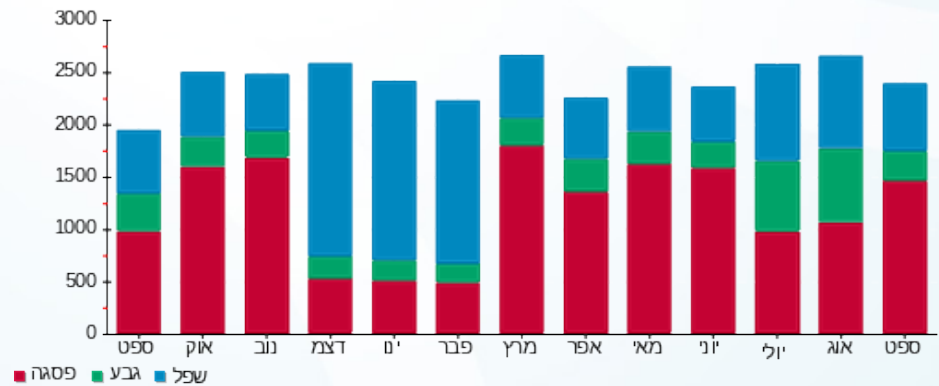

01/10/22 תאריך הפקה:
 30/09/22 תאריך קריאה נוכחית:
 01/09/22 תאריך קריאה קודמת:

שם דייר: פתוח סביבה וקיימות בניין 1 קומה 1 מ"א
 שם אתר: עוגן נתניה בניין 1

לקוח/ה נכבד/ה, אנו מתכבדים להגיש את חישוב צריכת החשמל לתקופה 01/09/22 - 30/09/22:

פתוח סביבה וקיימות קומה 1 מ"א - 7 - (3x80)81018679

סוג תעריף	סוג צריכה	קריאה קודמת	קריאה נוכחית	סה"כ צריכה בקוט"ש	מחיר לקוט"ש בא"ג	סה"כ לתשלום
פרטי חשבון עבור תאריכים:			30/09/22	01/09/22		
777	פסגה	11,301.30	11,596.90	295.60	41.21	121.82 ₪
778	גבע	2,245.10	2,247.00	1.90	33.05	0.63 ₪
779	שפל	3,767.00	3,772.10	5.10	26.57	1.36 ₪

צילרים

סוג תעריף	סוג צריכה	קריאה קודמת	קריאה נוכחית	סה"כ צריכה בקוט"ש	מחיר לקוט"ש בא"ג	סה"כ לתשלום
פרטי חשבון עבור תאריכים:			30/09/22	01/09/22		
777	פסגה			3,301.851	41.21	1,360.69 ₪
778	גבע			16.220	33.05	5.36 ₪
779	שפל			38.134	26.57	10.13 ₪

סה"כ לדירה:

פסגה	גבע	שפל	סה"כ	שיא ביקוש
3,597.45	18.12	43.23	3,658.80	2.30
1,482.51 ₪	5.99 ₪	11.49 ₪	1,499.99 ₪	

סה"כ צריכה
 סה"כ לתשלום

510.34 ₪	תשלום קבוע	
4,832.54 ₪	תשלום עבור גודל חיבור בKVA (3x80)	
6,842.87 ₪	סה"כ לתשלום	לא כולל מע"מ

התפלגות חיוב בש"ח לפי תע"ז

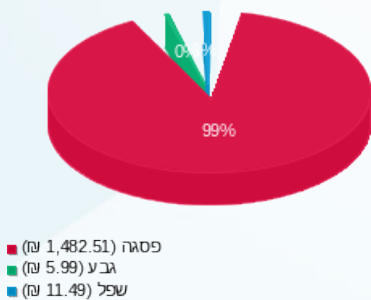

הסטוריית צריכה בקוט"ש

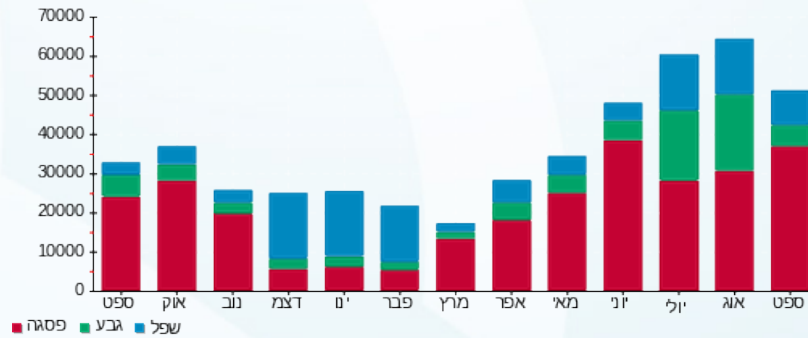

01/10/22 תאריך הפקה:
 30/09/22 תאריך קריאה נוכחית:
 01/09/22 תאריך קריאה קודמת:

שם דייר: צ'ילרים כללי לחלוקה בניין 1
 שם אתר: עוגן נתניה בניין 1

לקוח/ה נכבד/ה, אנו מתכבדים להגיש את חישוב צריכת החשמל לתקופה 01/09/22 - 30/09/22:

צ'ילרים כללי לחלוקה - 4 - 81018866(3x1500)

סוג תעריף	סוג צריכה	קריאה קודמת	קריאה נוכחית	סה"כ צריכה בקוט"ש	מחיר לקוט"ש בא"ג	סה"כ לתשלום
פרטי חשבון עבור תאריכים:						
777	פסגה	01/09/22	30/09/22	36,126.00	41.21	14,887.52 ₪
778	גבע	976,896.00	982,293.00	5,397.00	33.05	1,783.71 ₪
779	שפל	1,114,692.00	1,123,572.00	8,880.00	26.57	2,359.42 ₪

סה"כ לדייר:

פסגה	גבע	שפל	סה"כ	שיא ביקוש
36,126.00	5,397.00	8,880.00	50,403.00	432.00
14,887.52 ₪	1,783.71 ₪	2,359.42 ₪	19,030.65 ₪	

סה"כ צריכה
 סה"כ לתשלום

510.34 ₪	תשלום קבוע
90,610.15 ₪	תשלום עבור גודל חיבור בKVA (3x1500)
110,151.14 ₪	סה"כ לתשלום
לא כולל מע"מ	

התפלגות חיוב בש"ח לפי תע"ז

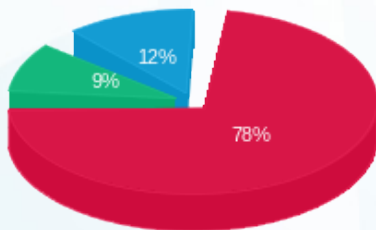

פסגה (14,887.52 ₪) 78%
 גבע (1,783.71 ₪) 9%
 שפל (2,359.42 ₪) 12%

הסטוריית צריכה בקוט"ש

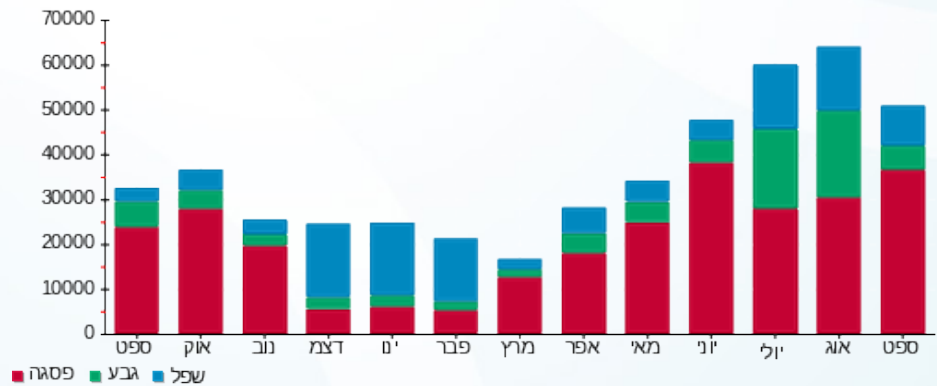



01/10/22 תאריך הפקה:
 30/09/22 תאריך קריאה נכחית:
 01/09/22 תאריך קריאה קודמת:

שם דייר: ציבורי בניין 1
שם אתר: עוגן נתניה בניין 1

לקוח/ה נכבד/ה, אנו מתכבדים להגיש את חישוב צריכת החשמל לתקופה 01/09/22 - 30/09/22:

עו"ד גלבוש קומה 3 מאור וכח - 1 - 81017127(3x40)

סוג תעריף	סוג צריכה	קריאה קודמת	קריאה נכחית	סה"כ צריכה בקוט"ש	מחיר לקוט"ש בא"ג	סה"כ לתשלום
			30/09/22	01/09/22	פרטי חשבון עבור תאריכים:	
777	פסגה	95,860.90	95,867.90	-7.00	41.21	₪ -2.88
778	גבע	20,518.00	20,520.70	-2.70	33.05	₪ -0.89
779	שפל	54,925.30	54,931.30	-6.00	26.57	₪ -1.59

לוח מאור וכח קומה 3 - 4 - 81017127(3x125)

סוג תעריף	סוג צריכה	קריאה קודמת	קריאה נכחית	סה"כ צריכה בקוט"ש	מחיר לקוט"ש בא"ג	סה"כ לתשלום
			30/09/22	01/09/22	פרטי חשבון עבור תאריכים:	
777	פסגה	195,452.20	195,918.80	466.60	41.21	₪ 192.29
778	גבע	64,743.40	64,958.00	214.60	33.05	₪ 70.93
779	שפל	197,109.00	197,587.60	478.60	26.57	₪ 127.16

חברת פיאק מדיקל - 1 - 81037892(3x32)

סוג תעריף	סוג צריכה	קריאה קודמת	קריאה נכחית	סה"כ צריכה בקוט"ש	מחיר לקוט"ש בא"ג	סה"כ לתשלום
			30/09/22	01/09/22	פרטי חשבון עבור תאריכים:	
777	פסגה	17,334.90	17,436.90	-102.00	41.21	₪ -42.03
778	גבע	5,517.50	5,529.00	-11.50	33.05	₪ -3.80
779	שפל	22,591.60	22,620.80	-29.20	26.57	₪ -7.76

סה"כ לדייר:

פסגה	גבע	שפל	סה"כ	שיא ביקוש
357.60	200.40	443.40	1,001.40	3.40
₪ 147.37	₪ 66.23	₪ 117.81	₪ 331.41	

סה"כ צריכה
 סה"כ לתשלום

₪ 510.34	תשלום קבוע	
₪ 3,201.56	תשלום עבור גודל חיבור בKVA (3x53)	
₪ 4,043.31	סה"כ לתשלום	לא כולל מע"מ

