



01/10/22 תאריך הפקה:
 30/09/22 תאריך קריאה נוכחית:
 01/09/22 תאריך קריאה קודמת:

שם דייר: *CYBER HUNTERS משרד A1 + B קומה 12
 שם אתר: סוזוקי

לקוח/ה נכבד/ה, אנו מתכבדים להגיש את חישוב צריכת החשמל לתקופה 01/09/22 - 30/09/22:

משרד A1 קומה 12 - 1 - 18170759(3x160)

סוג תעריף	סוג צריכה	קריאה קודמת	קריאה נוכחית	סה"כ צריכה בקוט"ש	מחיר לקוט"ש בא"ג	סה"כ לתשלום
			30/09/22	01/09/22	פרטי חשבון עבור תאריכים:	
777	פסגה	3,900.40	4,633.00	732.60	49.77	364.62 ₪
778	גבע	999.80	1,142.40	142.60	41.06	58.55 ₪
779	שפל	355.20	476.40	121.20	33.83	41.00 ₪

משרד B קומה 12 - 2 - 18170759(3x80)

סוג תעריף	סוג צריכה	קריאה קודמת	קריאה נוכחית	סה"כ צריכה בקוט"ש	מחיר לקוט"ש בא"ג	סה"כ לתשלום
			30/09/22	01/09/22	פרטי חשבון עבור תאריכים:	
777	פסגה	10,970.10	10,970.10	0.00	49.77	0.00 ₪
778	גבע	3,207.70	3,207.70	0.00	41.06	0.00 ₪
779	שפל	4,496.70	4,496.70	0.00	33.83	0.00 ₪

סה"כ לדייר:

פסגה	גבע	שפל	סה"כ	שיא ביקוש
732.60	142.60	121.20	996.40	5.81
364.62 ₪	58.55 ₪	41.00 ₪	464.17 ₪	

סה"כ צריכה
 סה"כ לתשלום

214.45 ₪	תשלום קבוע	לא כולל מע"מ
43.28 ₪	תשלום עבור גודל חיבור בKVA (3x240)	
0.957	מקדם הספק	
0.00 ₪	תשלום עבור מקדם הספק	
721.90 ₪	סה"כ לתשלום	





התפלגות חיוב בש"ח לפי תעו"ז

הסטוריית צריכה בקוט"ש

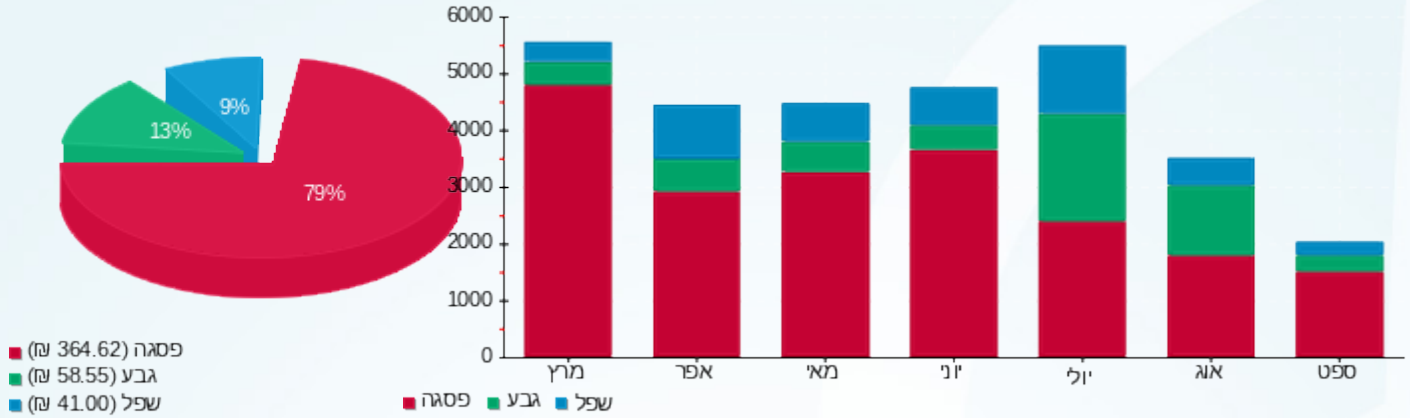



01/10/22 תאריך הפקה:
 30/09/22 תאריך קריאה נוכחית:
 01/09/22 תאריך קריאה קודמת:

שם דייר: S.A.M* משרד A קומה 14
 שם אתר: סוזוקי

לקוח/ה נכבד/ה, אנו מתכבדים להגיש את חישוב צריכת החשמל לתקופה 01/09/22 - 30/09/22:

S.A.M* משרד A קומה 14 - 18170614 (3x400)

סוג תעריף	סוג צריכה	קריאה קודמת	קריאה נוכחית	סה"כ צריכה בקוט"ש	מחיר לקוט"ש בא"ג	סה"כ לתשלום
פרטי חשבון עבור תאריכים:						
777	פסגה	01/09/22	30/09/22	452.80	49.77	225.36 ₪
778	גבע	587.60	603.60	16.00	41.06	6.57 ₪
779	שפל	783.20	789.60	6.40	33.83	2.17 ₪

סה"כ לדייר:

פסגה	גבע	שפל	סה"כ	שיא ביקוש
452.80	16.00	6.40	475.20	4.34
225.36 ₪	6.57 ₪	2.17 ₪	234.09 ₪	

סה"כ צריכה
 סה"כ לתשלום

214.45 ₪	תשלום קבוע	לא כולל מע"מ
72.14 ₪	תשלום עבור גודל חיבור בKVA (3x400)	
0.973	מקדם הספק	
0.00 ₪	תשלום עבור מקדם הספק	
520.68 ₪	סה"כ לתשלום	

התפלגות חיוב בש"ח לפי תעו"ז

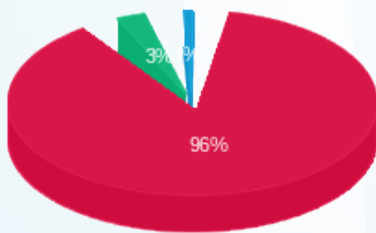

■ פסגה (225.36 ₪)
 ■ גבע (6.57 ₪)
 ■ שפל (2.17 ₪)

הסטוריית צריכה בקוט"ש

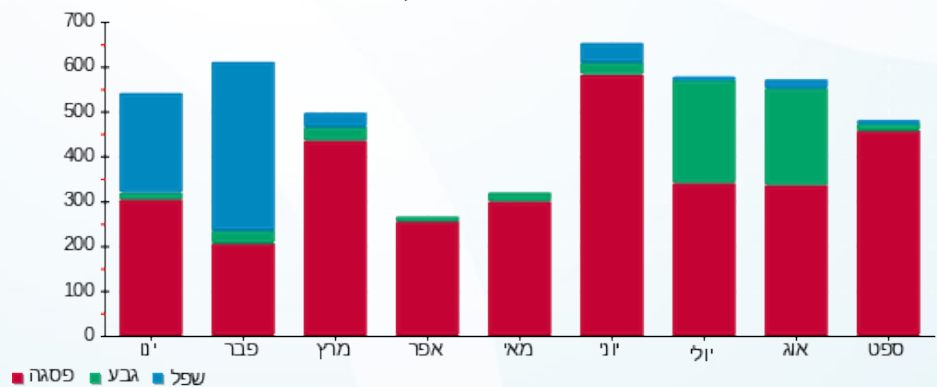



01/10/22 תאריך הפקה:
 30/09/22 תאריך קריאה נכחית:
 01/09/22 תאריך קריאה קודמת:

שם דייר: TRIEYE* משרד A קומה 1 + 2
 שם אתר: סוזוקי

לקוח/ה נכבד/ה, אנו מתכבדים להגיש את חישוב צריכת החשמל לתקופה 01/09/22 - 30/09/22:

משרד A קומה 1 - 1 - 18170573(3x400)

סוג תעריף	סוג צריכה	קריאה קודמת	קריאה נכחית	סה"כ צריכה בקוט"ש	מחיר לקוט"ש בא"ג	סה"כ לתשלום
			30/09/22	01/09/22	פרטי חשבון עבור תאריכים:	
777	פסגה	10,378.40	11,232.80	854.40	49.77	425.23 ₪
778	גבע	3,572.00	3,716.80	144.80	41.06	59.45 ₪
779	שפל	6,089.20	6,298.80	209.60	33.83	70.91 ₪

TRIEYE* ק. 1 - 3 - 18170573(3x100)

סוג תעריף	סוג צריכה	קריאה קודמת	קריאה נכחית	סה"כ צריכה בקוט"ש	מחיר לקוט"ש בא"ג	סה"כ לתשלום
			30/09/22	01/09/22	פרטי חשבון עבור תאריכים:	
777	פסגה	19,577.10	19,577.10	0.00	49.77	0.00 ₪
778	גבע	7,329.10	7,329.10	0.00	41.06	0.00 ₪
779	שפל	12,713.40	12,713.40	0.00	33.83	0.00 ₪

משרד A קומה 2 - 1 - 18170597(3x400)

סוג תעריף	סוג צריכה	קריאה קודמת	קריאה נכחית	סה"כ צריכה בקוט"ש	מחיר לקוט"ש בא"ג	סה"כ לתשלום
			30/09/22	01/09/22	פרטי חשבון עבור תאריכים:	
777	פסגה	3,496.00	4,118.80	622.80	49.77	309.97 ₪
778	גבע	1,134.00	1,186.40	52.40	41.06	21.52 ₪
779	שפל	1,358.00	1,373.60	15.60	33.83	5.28 ₪

סה"כ לדייר:

פסגה	גבע	שפל	סה"כ	שיא ביקוש
1,477.20	197.20	225.20	1,899.60	5.55
₪ 735.20	₪ 80.97	₪ 76.19	₪ 892.36	

סה"כ צריכה
 סה"כ לתשלום

214.45 ₪	תשלום קבוע	
162.31 ₪	תשלום עבור גודל חיבור בKVA (3x900)	
0.955	מקדם הספק	
0.00 ₪	תשלום עבור מקדם הספק	
1,269.12 ₪	סה"כ לתשלום	לא כולל מע"מ





התפלגות חיוב בש"ח לפי תעו"ז

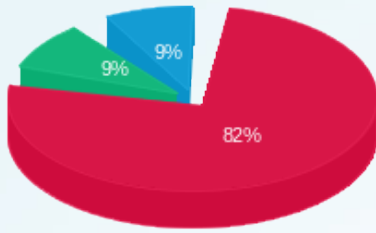

■ פסגה (735.20 ש"ח)
■ גבע (80.97 ש"ח)
■ שפל (76.19 ש"ח)

הסטוריית צריכה בקוט"ש

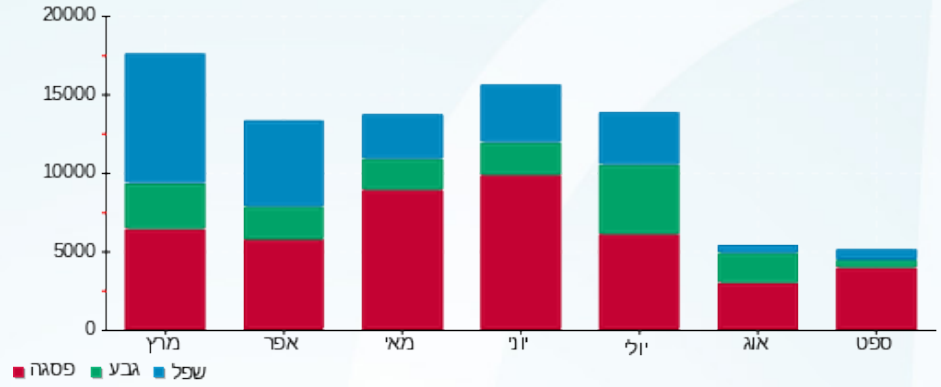



01/10/22 תאריך הפקה:
 30/09/22 תאריך קריאה נוכחית:
 01/09/22 תאריך קריאה קודמת:

שם דייר: *א.ו.אקס (משרד A1 קומה 7)
 שם אתר: סוזוקי

לקוח/ה נכבד/ה, אנו מתכבדים להגיש את חישוב צריכת החשמל לתקופה 01/09/22 - 30/09/22:

*א.ו.אקס (משרד A1 קומה 7) - 1 - 18170763(3x50)

סה"כ לתשלום	מחיר לקוט"ש בא"ג	סה"כ צריכה בקוט"ש	קריאה נוכחית	קריאה קודמת	סוג צריכה	סוג תעריף
			30/09/22	01/09/22		פרטי חשבון עבור תאריכים:
129.63 ₪	49.77	260.45	2,928.95	2,668.50	פסגה	777
5.65 ₪	41.06	13.75	651.25	637.50	גבע	778
4.69 ₪	33.83	13.85	1,531.70	1,517.85	שפל	779

סה"כ לדייר:

שיא ביקוש	סה"כ	שפל	גבע	פסגה
2.71	288.05	13.85	13.75	260.45
	139.96 ₪	4.69 ₪	5.65 ₪	129.63 ₪

סה"כ צריכה
 סה"כ לתשלום

214.45 ₪	תשלום קבוע	לא כולל מע"מ
9.02 ₪	תשלום עבור גודל חיבור ב KVA (3x50)	
0.970	מקדם הספק	
0.00 ₪	תשלום עבור מקדם הספק	
363.42 ₪	סה"כ לתשלום	

התפלגות חיוב בש"ח לפי תעו"ז

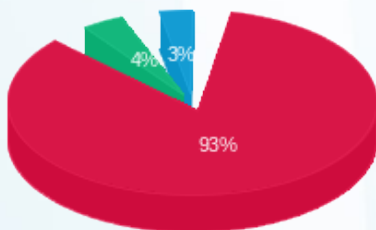

■ פסגה (129.63 ₪)
 ■ גבע (5.65 ₪)
 ■ שפל (4.69 ₪)

הסטוריית צריכה בקוט"ש

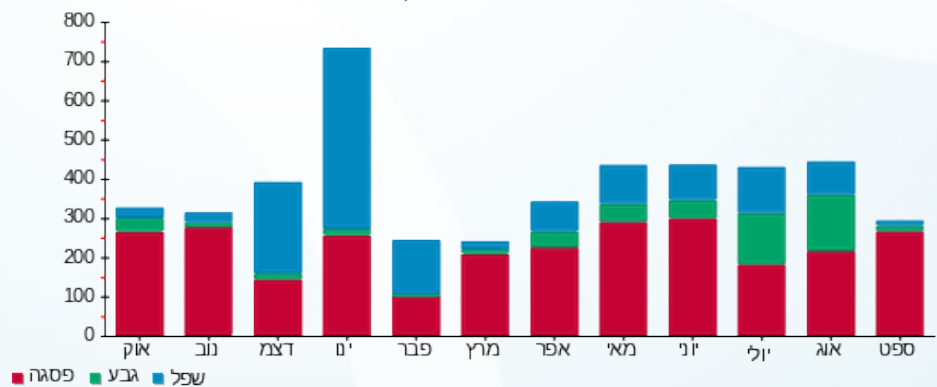

01/10/22 תאריך הפקה:
 30/09/22 תאריך קריאה נוכחית:
 01/09/22 תאריך קריאה קודמת:

שם דייר: *א.מדנס משרד A1 קומה 4
 שם אתר: סוזוקי

לקוח/ה נכבד/ה, אנו מתכבדים להגיש את חישוב צריכת החשמל לתקופה 01/09/22 - 30/09/22:

*א.מדנס משרד A1 קומה 4 - 1 - 18170594(3x32)

סוג תעריף	סוג צריכה	קריאה קודמת	קריאה נוכחית	סה"כ צריכה בקוט"ש	מחיר לקוט"ש בא"ג	סה"כ לתשלום
פרטי חשבון עבור תאריכים:						
777	פסגה	01/09/22	30/09/22	44.00	49.77	21.90 ₪
778	גבע	79.50	93.15	13.65	41.06	5.60 ₪
779	שפל	118.70	146.00	27.30	33.83	9.24 ₪

סה"כ לדייר:

פסגה	גבע	שפל	סה"כ	שיא ביקוש
44.00	13.65	27.30	84.95	1.30
21.90 ₪	5.60 ₪	9.24 ₪	36.74 ₪	

סה"כ צריכה
 סה"כ לתשלום

214.45 ₪	תשלום קבוע	לא כולל מע"מ
5.77 ₪	תשלום עבור גודל חיבור בKVA (3x32)	
0.906	מקדם הספק	
0.00 ₪	תשלום עבור מקדם הספק	
256.96 ₪	סה"כ לתשלום	

התפלגות חיוב בש"ח לפי תעו"ז

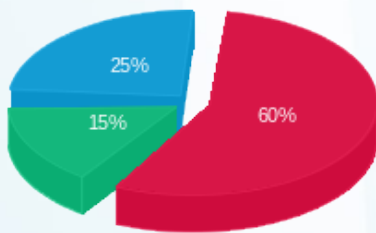

פסגה (21.90 ₪) 60%
 גבע (5.60 ₪) 15%
 שפל (9.24 ₪) 25%

הסטוריית צריכה בקוט"ש

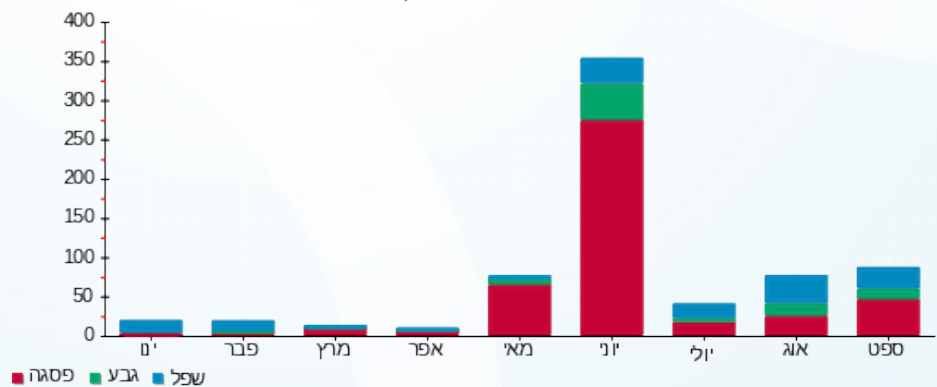



01/10/22 תאריך הפקה:
 30/09/22 תאריך קריאה נכחית:
 01/09/22 תאריך קריאה קודמת:

שם דייר: *אוראפטר משרד C + משרד D קומה 9
 שם אתר: סוזוקי

לקוח/ה נכבד/ה, אנו מתכבדים להגיש את חישוב צריכת החשמל לתקופה 01/09/22 - 30/09/22:

***אוראפטר משרד 3 - (3x32)16092223 - C**

סוג תעריף	סוג צריכה	קריאה קודמת	קריאה נכחית	סה"כ צריכה בקוט"ש	מחיר לקוט"ש בא"ג	סה"כ לתשלום
פרטי חשבון עבור תאריכים:						
777	פסגה	01/09/22	30/09/22	0.00	49.77	0.00 ₪
778	גבע	0.00	0.00	0.00	41.06	0.00 ₪
779	שפל	0.00	0.00	0.00	33.83	0.00 ₪

***אוראפטר משרד D קומה 9 - 4 - (3x80)16092223**

סוג תעריף	סוג צריכה	קריאה קודמת	קריאה נכחית	סה"כ צריכה בקוט"ש	מחיר לקוט"ש בא"ג	סה"כ לתשלום
פרטי חשבון עבור תאריכים:						
777	פסגה	01/09/22	30/09/22	2,175.40	49.77	117.26 ₪
778	גבע	394.50	420.50	26.00	41.06	10.68 ₪
779	שפל	984.80	1,024.60	39.80	33.83	13.46 ₪

סה"כ לדייר:

פסגה	גבע	שפל	סה"כ	שיא ביקוש
235.60	26.00	39.80	301.40	2.64
117.26 ₪	10.68 ₪	13.46 ₪	141.40 ₪	

סה"כ צריכה

סה"כ לתשלום

214.45 ₪	תשלום קבוע	לא כולל מע"מ
20.20 ₪	תשלום עבור גודל חיבור בKVA (3x112)	
0.893	מקדם הספק	
0.00 ₪	תשלום עבור מקדם הספק	
376.05 ₪	סה"כ לתשלום	





התפלגות חיוב בש"ח לפי תעו"ז

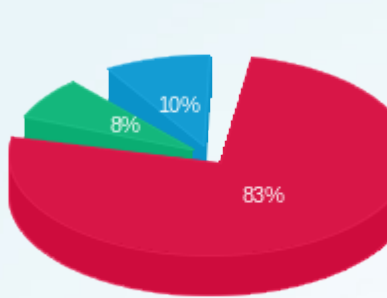

- פסגה (ש"ח 117.26)
- גבע (ש"ח 10.68)
- שפל (ש"ח 13.46)

הסטוריית צריכה בקוט"ש

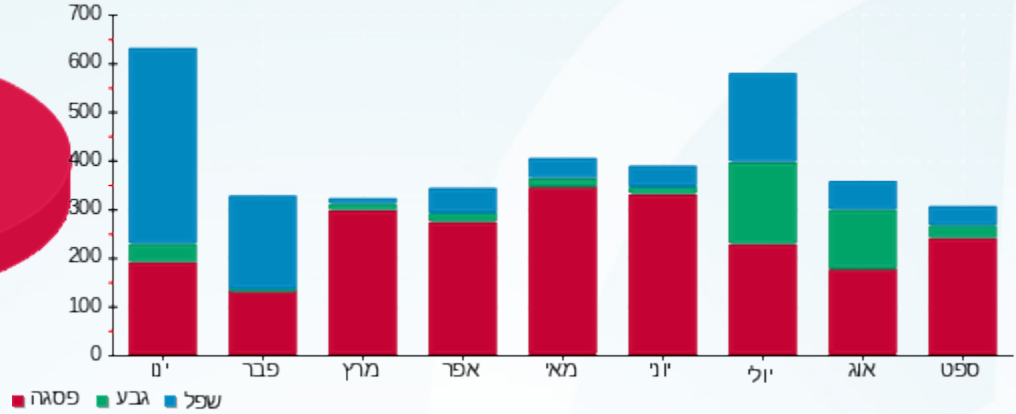

01/10/22 תאריך הפקה:
 30/09/22 תאריך קריאה נוכחית:
 01/09/22 תאריך קריאה קודמת:

שם דייר: *אולם תצוגה סוזוקי
 שם אתר: סוזוקי

לקוח/ה נכבד/ה, אנו מתכבדים להגיש את חישוב צריכת החשמל לתקופה 01/09/22 - 30/09/22:

אולם תצוגה לוח תקשורת חיוני - 2 - (3x40)18170573

סוג תעריף	סוג צריכה	קריאה קודמת	קריאה נוכחית	סה"כ צריכה בקוט"ש	מחיר לקוט"ש בא"ג	סה"כ לתשלום
פרטי חשבון עבור תאריכים:			30/09/22	01/09/22		
777	פסגה	547.72	579.28	31.56	49.77	15.71 ₪
778	גבע	254.32	276.56	22.24	41.06	9.13 ₪
779	שפל	807.28	855.56	48.28	33.83	16.33 ₪

אולם תצוגה סוזוקי - 1 - (3x250)19051900

סוג תעריף	סוג צריכה	קריאה קודמת	קריאה נוכחית	סה"כ צריכה בקוט"ש	מחיר לקוט"ש בא"ג	סה"כ לתשלום
פרטי חשבון עבור תאריכים:			30/09/22	01/09/22		
777	פסגה	27,130.80	28,959.60	1,828.80	49.77	910.19 ₪
778	גבע	6,776.40	7,111.60	335.20	41.06	137.63 ₪
779	שפל	9,436.80	9,441.60	4.80	33.83	1.62 ₪

סה"כ לדייר:

פסגה	גבע	שפל	סה"כ	שיא ביקוש
1,860.36	357.44	53.08	2,270.88	52.05
₪ 925.90	₪ 146.76	₪ 17.96	₪ 1,090.62	

סה"כ צריכה

סה"כ לתשלום

214.45 ₪	תשלום קבוע	
52.30 ₪	תשלום עבור גודל חיבור ב KVA (3x290)	
0.996	מקדם הספק	
0.00 ₪	תשלום עבור מקדם הספק	
1,357.37 ₪	סה"כ לתשלום	

לא כולל מע"מ



התפלגות חיוב בש"ח לפי תעו"ז

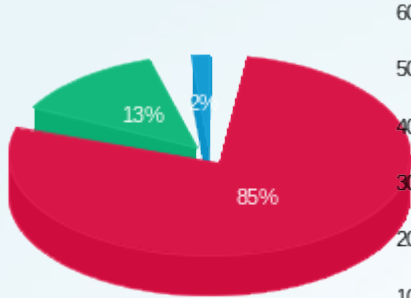

- פסגה (ש"ח 925.90)
- גבע (ש"ח 146.76)
- שפל (ש"ח 17.96)

הסטוריית צריכה בקוט"ש

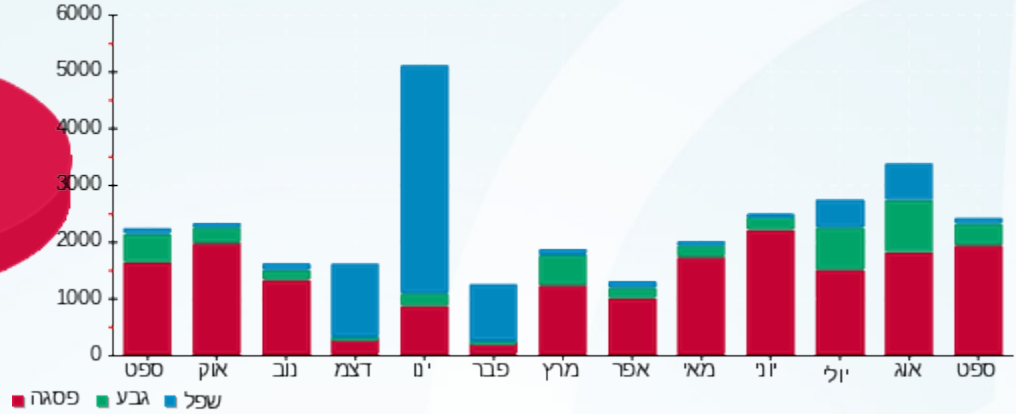



01/10/22 תאריך הפקה:
 30/09/22 תאריך קריאה נכחית:
 01/09/22 תאריך קריאה קודמת:

שם דייר: *גוזלן לוריא משרד A+B+C+D קומה 5
שם אתר: סוזוקי

לקוח/ה נכבד/ה, אנו מתכבדים להגיש את חישוב צריכת החשמל לתקופה 01/09/22 - 30/09/22:

משרד A קומה 5 - 1 - 18170610(3x160)

סוג תעריף	סוג צריכה	קריאה קודמת	קריאה נכחית	סה"כ צריכה בקוט"ש	מחיר לקוט"ש בא"ג	סה"כ לתשלום
			30/09/22	01/09/22	פרטי חשבון עבור תאריכים:	
777	פסגה	7,754.72	8,634.88	880.16	49.77	438.06 ₪
778	גבע	2,294.40	2,346.88	52.48	41.06	21.55 ₪
779	שפל	7,607.20	7,744.80	137.60	33.83	46.55 ₪

גוזלן לוריא משרד B קומה 5 - 2 - 18170610(3x40)

סוג תעריף	סוג צריכה	קריאה קודמת	קריאה נכחית	סה"כ צריכה בקוט"ש	מחיר לקוט"ש בא"ג	סה"כ לתשלום
			30/09/22	01/09/22	פרטי חשבון עבור תאריכים:	
777	פסגה	515.75	515.75	0.00	49.77	0.00 ₪
778	גבע	95.95	95.95	0.00	41.06	0.00 ₪
779	שפל	217.00	217.00	0.00	33.83	0.00 ₪

גוזלן לוריא משרד C קומה 5 - 3 - 18170610(3x32)

סוג תעריף	סוג צריכה	קריאה קודמת	קריאה נכחית	סה"כ צריכה בקוט"ש	מחיר לקוט"ש בא"ג	סה"כ לתשלום
			30/09/22	01/09/22	פרטי חשבון עבור תאריכים:	
777	פסגה	0.00	0.00	0.00	49.77	0.00 ₪
778	גבע	0.00	0.00	0.00	41.06	0.00 ₪
779	שפל	0.00	0.00	0.00	33.83	0.00 ₪

גוזלן לוריא משרד D קומה 5 - 4 - 18170610(3x32)

סוג תעריף	סוג צריכה	קריאה קודמת	קריאה נכחית	סה"כ צריכה בקוט"ש	מחיר לקוט"ש בא"ג	סה"כ לתשלום
			30/09/22	01/09/22	פרטי חשבון עבור תאריכים:	
777	פסגה	0.00	0.00	0.00	49.77	0.00 ₪
778	גבע	0.00	0.00	0.00	41.06	0.00 ₪
779	שפל	0.00	0.00	0.00	33.83	0.00 ₪

סה"כ לדיר:

פסגה	גבע	שפל	סה"כ	שיא ביקוש
------	-----	-----	------	-----------





סה"כ לדירה:

פסגה	גבע	שפל	סה"כ	שיא ביקוש
880.16	52.48	137.60	1,070.24	6.00
₪ 438.06	₪ 21.55	₪ 46.55	₪ 506.15	

סה"כ צריכה
סה"כ לתשלום

₪ 214.45	תשלום קבוע	לא כולל מע"מ
₪ 47.61	תשלום עבור גודל חיבור בKVA (3x264)	
0.989	מקדם הספק	
₪ 0.00	תשלום עבור מקדם הספק	
₪ 768.22	סה"כ לתשלום	

התפלגות חיוב בש"ח לפי תעו"ז

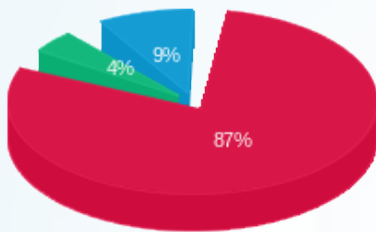

- פסגה (₪ 438.06)
- גבע (₪ 21.55)
- שפל (₪ 46.55)

הסטוריית צריכה בקוט"ש

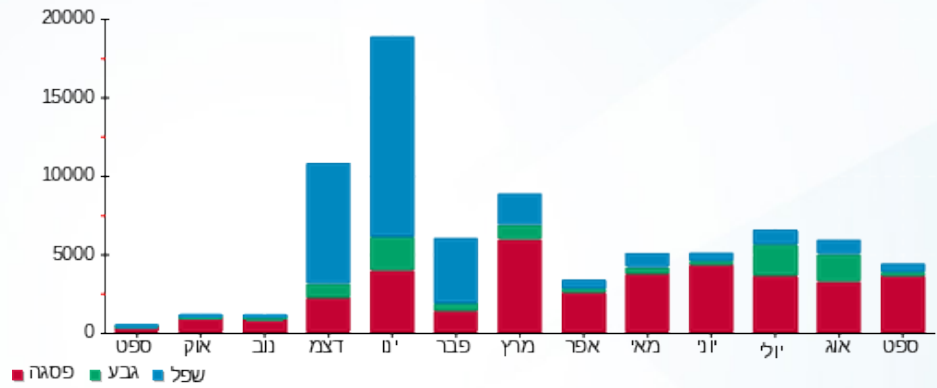



01/10/22 תאריך הפקה:
 30/09/22 תאריך קריאה נוכחית:
 01/09/22 תאריך קריאה קודמת:

שם דייר: *גריפ סקוירטי בע"מ משרד A קומה 6
 שם אתר: סוזוקי

לקוח/ה נכבד/ה, אנו מתכבדים להגיש את חישוב צריכת החשמל לתקופה 01/09/22 - 30/09/22:

*גריפ סקוירטי בע"מ משרד A קומה 6 - 1 - 18170613(3x50)

סוג תעריף	סוג צריכה	קריאה קודמת	קריאה נוכחית	סה"כ צריכה בקוט"ש	מחיר לקוט"ש בא"ג	סה"כ לתשלום
פרטי חשבון עבור תאריכים:						
777	פסגה	01/09/22	30/09/22	265.55	49.77	132.16 ₪
778	גבע	379.20	410.40	31.20	41.06	12.81 ₪
779	שפל	379.90	392.00	12.10	33.83	4.09 ₪

סה"כ לדייר:

פסגה	גבע	שפל	סה"כ	שיא ביקוש
265.55	31.20	12.10	308.85	1.87
132.16 ₪	12.81 ₪	4.09 ₪	149.07 ₪	

סה"כ צריכה
 סה"כ לתשלום

214.45 ₪	תשלום קבוע	לא כולל מע"מ
9.02 ₪	תשלום עבור גודל חיבור בKVA (3x50)	
0.971	מקדם הספק	
0.00 ₪	תשלום עבור מקדם הספק	
372.54 ₪	סה"כ לתשלום	

התפלגות חיוב בש"ח לפי תעו"ז

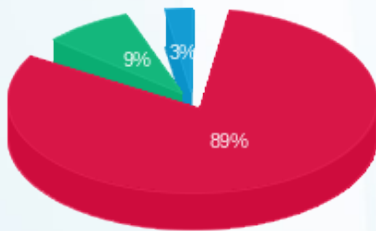

■ פסגה (132.16 ₪)
 ■ גבע (12.81 ₪)
 ■ שפל (4.09 ₪)

הסטוריית צריכה בקוט"ש

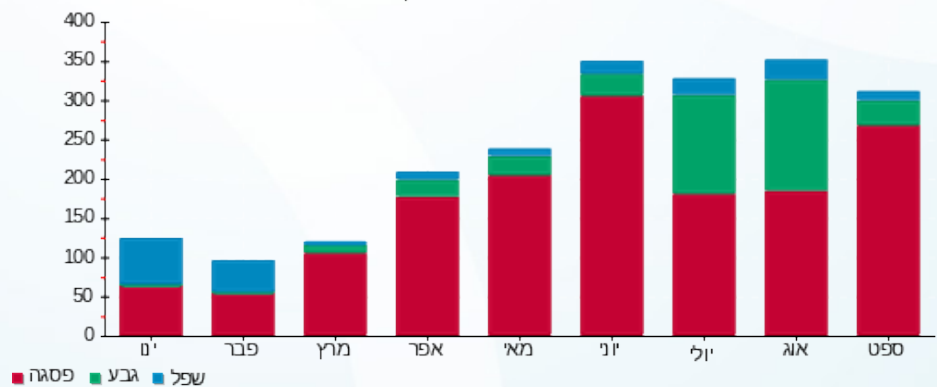

01/10/22 תאריך הפקה:
 30/09/22 תאריך קריאה נוכחית:
 01/09/22 תאריך קריאה קודמת:

שם דייר: *דוקונטרול משרד B קומה 9
 שם אתר: סוזוקי

לקוח/ה נכבד/ה, אנו מתכבדים להגיש את חישוב צריכת החשמל לתקופה 01/09/22 - 30/09/22:

משרד B קומה 9 דוקונטרול - 2 - 16092223(3x40)

סוג תעריף	סוג צריכה	קריאה קודמת	קריאה נוכחית	סה"כ צריכה בקוט"ש	מחיר לקוט"ש בא"ג	סה"כ לתשלום
פרטי חשבון עבור תאריכים:						
777	פסגה	01/09/22	30/09/22	147.60	49.77	73.46 ₪
778	גבע	215.50	226.20	10.70	41.06	4.39 ₪
779	שפל	740.15	749.80	9.65	33.83	3.26 ₪

מחיר לקוט"ש	מחיר	מחיר	מחיר	מחיר
147.60	9.65	10.70	167.95	73.46
73.46 ₪	4.39 ₪	3.26 ₪	81.12 ₪	

214.45 ₪	תשלום קבוע	
7.21 ₪	תשלום עבור גודל חיבור בKVA (3x40)	
0.974	מקדם הספק	
0.00 ₪	תשלום עבור מקדם הספק	
302.78 ₪	סה"כ לתשלום	לא כולל מע"מ

התפלגות חיוב בש"ח לפי תעו"ז

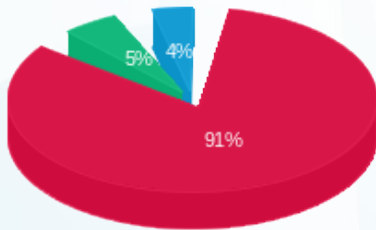

פסגה (73.46 ₪) - 91%
 גבע (4.39 ₪) - 5%
 שפל (3.26 ₪) - 4%

הסטוריית צריכה בקוט"ש

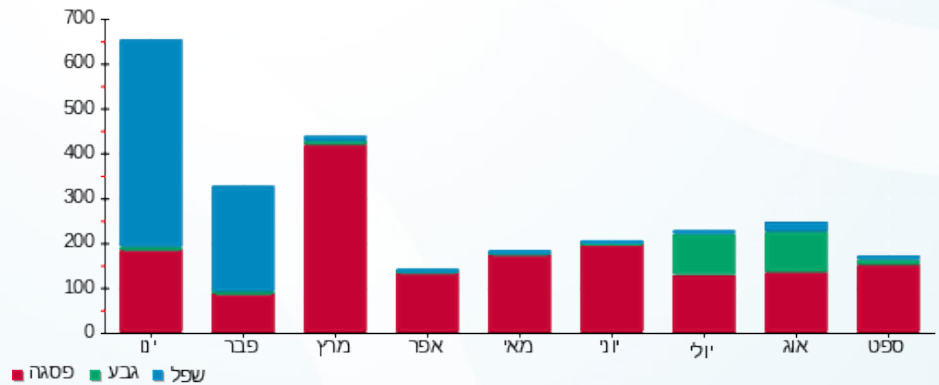



01/10/22 תאריך הפקה:
 30/09/22 תאריך קריאה נכחית:
 01/09/22 תאריך קריאה קודמת:

שם דייר: *היילו משרד A קומה 16 + משרד A קומה 15
שם אתר: סוזוקי

לקוח/ה נכבד/ה, אנו מתכבדים להגיש את חישוב צריכת החשמל לתקופה 01/09/22 - 30/09/22:

משרד A קומה 16 - 1 - 18170717(3x400)

סוג תעריף	סוג צריכה	קריאה קודמת	קריאה נכחית	סה"כ צריכה בקוט"ש	מחיר לקוט"ש בא"ג	סה"כ לתשלום
			30/09/22	01/09/22	פרטי חשבון עבור תאריכים:	
777	פסגה	33,243.20	37,380.80	4,137.60	49.77	2,059.28 ₪
778	גבע	12,211.60	13,382.40	1,170.80	41.06	480.73 ₪
779	שפל	32,262.80	34,258.80	1,996.00	33.83	675.25 ₪

משרד A קומה 15 - 1 - 18170751(3x400)

סוג תעריף	סוג צריכה	קריאה קודמת	קריאה נכחית	סה"כ צריכה בקוט"ש	מחיר לקוט"ש בא"ג	סה"כ לתשלום
			30/09/22	01/09/22	פרטי חשבון עבור תאריכים:	
777	פסגה	31,613.20	35,673.60	4,060.40	49.77	2,020.86 ₪
778	גבע	12,828.40	14,636.80	1,808.40	41.06	742.53 ₪
779	שפל	39,226.00	43,041.20	3,815.20	33.83	1,290.68 ₪

סה"כ לדייר:

פסגה	גבע	שפל	סה"כ	שיא ביקוש
8,198.00	2,979.20	5,811.20	16,988.40	25.48
4,080.14 ₪	1,223.26 ₪	1,965.93 ₪	7,269.33 ₪	

סה"כ צריכה
 סה"כ לתשלום

214.45 ₪	תשלום קבוע	
144.28 ₪	תשלום עבור גודל חיבור בKVA (3x800)	
0.973	מקדם הספק	
0.00 ₪	תשלום עבור מקדם הספק	
7,628.06 ₪	סה"כ לתשלום	

לא כולל מע"מ





התפלגות חיוב בש"ח לפי תעו"ז

הסטוריית צריכה בקוט"ש

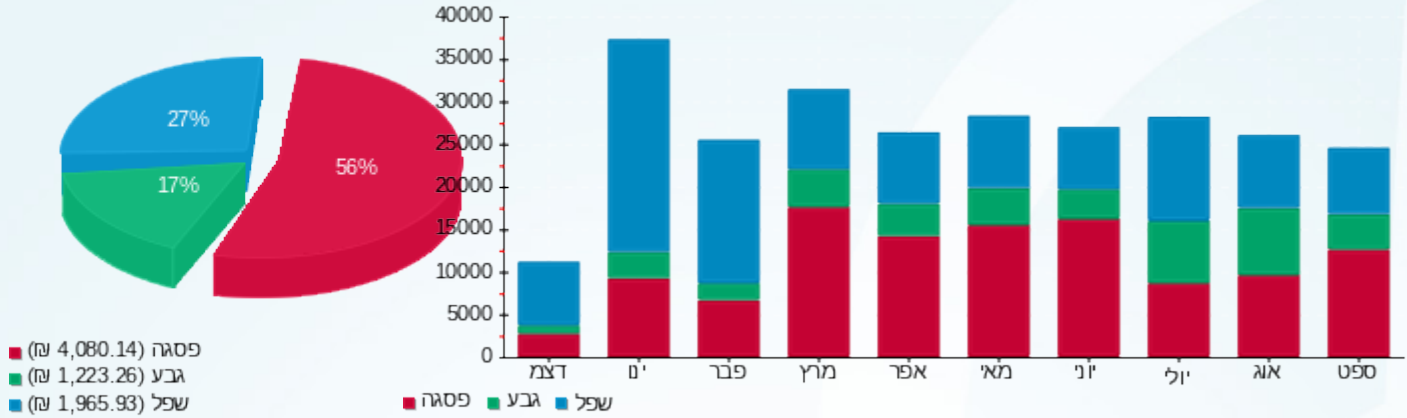



01/10/22 תאריך הפקה:
 30/09/22 תאריך קריאה נוכחית:
 01/09/22 תאריך קריאה קודמת:

שם דייר: *טרימור משרד קומה 13
 שם אתר: סוזוקי

לקוח/ה נכבד/ה, אנו מתכבדים להגיש את חישוב צריכת החשמל לתקופה 01/09/22 - 30/09/22:

**משרד קומה 13 טרימור - 2 - 18170758(3x160)

סוג תעריף	סוג צריכה	קריאה קודמת	קריאה נוכחית	סה"כ צריכה בקוט"ש	מחיר לקוט"ש בא"ג	סה"כ לתשלום
פרטי חשבון עבור תאריכים:						
777	פסגה	01/09/22	30/09/22	1,187.00	49.77	590.77 ₪
778	גבע	4,104.60	4,189.00	84.40	41.06	34.65 ₪
779	שפל	5,997.00	6,070.00	73.00	33.83	24.70 ₪

סוג תעריף	מחיר לקוט"ש בא"ג	סה"כ לתשלום
777	49.77	590.77
778	41.06	34.65
779	33.83	24.70
סה"כ		650.12

214.45 ₪	תשלום קבוע	
28.86 ₪	תשלום עבור גודל חיבור בKVA (3x160)	
0.953	מקדם הספק	
0.00 ₪	תשלום עבור מקדם הספק	
893.43 ₪	סה"כ לתשלום	לא כולל מע"מ

התפלגות חיוב בש"ח לפי תעו"ז

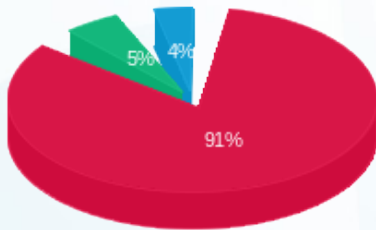

■ פסגה (590.77 ₪)
 ■ גבע (34.65 ₪)
 ■ שפל (24.70 ₪)

הסטוריית צריכה בקוט"ש

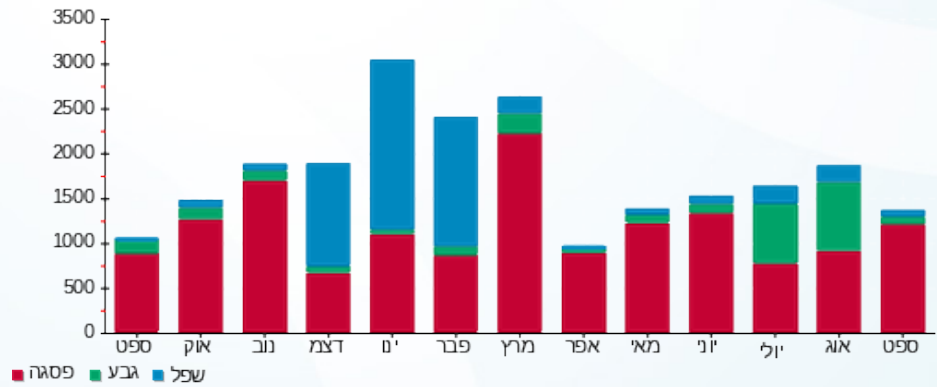

01/10/22 תאריך הפקה:
 30/09/22 תאריך קריאה נוכחית:
 01/09/22 תאריך קריאה קודמת:

שם דייר: *טרינטי אודיו משרד B קומה 8
 שם אתר: סוזוקי

לקוח/ה נכבד/ה, אנו מתכבדים להגיש את חישוב צריכת החשמל לתקופה 01/09/22 - 30/09/22:

*טרינטי אודיו משרד B קומה 8 - 2 - 18170755(3x40)

סה"כ לתשלום	מחיר לקוט"ש בא"ג	סה"כ צריכה בקוט"ש	קריאה נוכחית	קריאה קודמת	סוג צריכה	סוג תעריף
			30/09/22	01/09/22	פרטי חשבון עבור תאריכים:	
28.27 ₪	49.77	56.80	2,045.75	1,988.95	פסגה	777
5.15 ₪	41.06	12.55	110.10	97.55	גבע	778
8.76 ₪	33.83	25.90	924.00	898.10	שפל	779

סה"כ לדייר:

שיא ביקוש	סה"כ	שפל	גבע	פסגה
0.88	95.25	25.90	12.55	56.80
	42.18 ₪	8.76 ₪	5.15 ₪	28.27 ₪

סה"כ צריכה
 סה"כ לתשלום

214.45 ₪	תשלום קבוע	
7.21 ₪	תשלום עבור גודל חיבור בKVA (3x40)	
0.971	מקדם הספק	
0.00 ₪	תשלום עבור מקדם הספק	
263.85 ₪	סה"כ לתשלום	לא כולל מע"מ

התפלגות חיוב בש"ח לפי תעו"ז

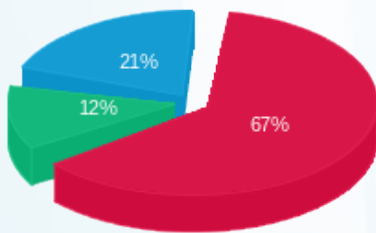

פסגה (28.27 ₪)
 גבע (5.15 ₪)
 שפל (8.76 ₪)

הסטוריית צריכה בקוט"ש

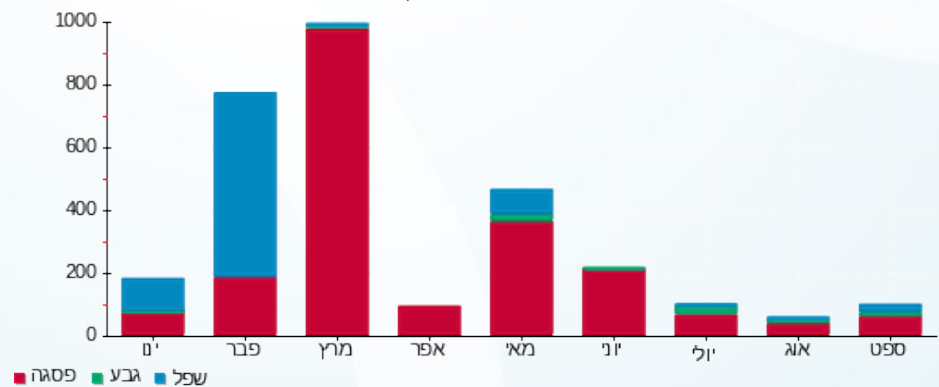



01/10/22

תאריך הפקדה:

שם דייר: *ירזין סלע ניהול והחזקות - משרד A1 קומה 3
שם אתר: סוזוקי

30/09/22

תאריך קריאה נוכחי:

01/09/22

תאריך קריאה קודמת:

לקוח/ה נכבד/ה, אנו מתכבדים להגיש את חישוב צריכת החשמל לתקופה 01/09/22 - 30/09/22:

משרד A1 קומה 3 - 1 - 18170760(3x80)

סה"כ לתשלום	מחיר לקוט"ש בא"ג	סה"כ צריכה בקוט"ש	קריאה נוכחית	קריאה קודמת	סוג צריכה	סוג תעריף
			30/09/22	01/09/22		פרטי חשבון עבור תאריכים:
195.15 ₪	49.77	392.10	10,971.60	10,579.50	פסגה	777
23.98 ₪	41.06	58.40	2,579.60	2,521.20	גבע	778
37.79 ₪	33.83	111.70	11,667.30	11,555.60	שפל	779

סה"כ לדייר:

שיא ביקוש	סה"כ	שפל	גבע	פסגה
2.76	562.20	111.70	58.40	392.10
	256.92 ₪	37.79 ₪	23.98 ₪	195.15 ₪

סה"כ צריכה

סה"כ לתשלום

214.45 ₪	תשלום קבוע	לא כולל מע"מ
14.43 ₪	תשלום עבור גודל חיבור בKVA (3x80)	
0.988	מקדם הספק	
0.00 ₪	תשלום עבור מקדם הספק	
485.79 ₪	סה"כ לתשלום	

התפלגות חיוב בש"ח לפי תעו"ז

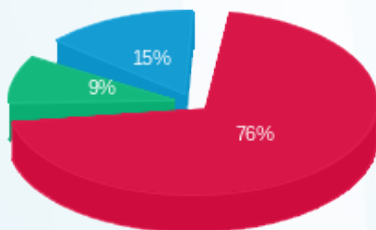

■ פסגה (195.15 ₪)
■ גבע (23.98 ₪)
■ שפל (37.79 ₪)

הסטוריית צריכה בקוט"ש

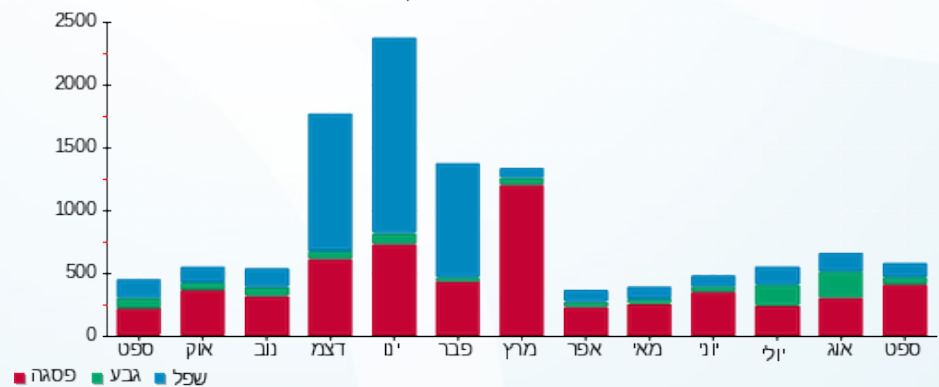



01/10/22 תאריך הפקה:
 30/09/22 תאריך קריאה נוכחית:
 01/09/22 תאריך קריאה קודמת:

שם דייר: *לינארי B (משרד C+D קומה 6)
שם אתר: סוזוקי

לקוח/ה נכבד/ה, אנו מתכבדים להגיש את חישוב צריכת החשמל לתקופה 01/09/22 - 30/09/22:

****לינארי B (משרד C+D קומה 6) - 3 - 18170613(3x32)**

סוג תעריף	סוג צריכה	קריאה קודמת	קריאה נוכחית	סה"כ צריכה בקוט"ש	מחיר לקוט"ש בא"ג	סה"כ לתשלום
פרטי חשבון עבור תאריכים:			30/09/22	01/09/22		
777	פסגה	2,043.05	2,362.20	319.15	49.77	158.84 ₪
778	גבע	526.55	573.10	46.55	41.06	19.11 ₪
779	שפל	504.65	537.20	32.55	33.83	11.01 ₪

****לינארי B (משרד C+D קומה 6) - 4 - 18170613(3x32)**

סוג תעריף	סוג צריכה	קריאה קודמת	קריאה נוכחית	סה"כ צריכה בקוט"ש	מחיר לקוט"ש בא"ג	סה"כ לתשלום
פרטי חשבון עבור תאריכים:			30/09/22	01/09/22		
777	פסגה	1,979.10	2,151.90	172.80	49.77	86.00 ₪
778	גבע	469.05	496.20	27.15	41.06	11.15 ₪
779	שפל	550.65	581.20	30.55	33.83	10.34 ₪

סה"כ לדייר:

פסגה	גבע	שפל	סה"כ	שיא ביקוש
491.95	73.70	63.10	628.75	3.43
244.84 ₪	30.26 ₪	21.35 ₪	296.45 ₪	

סה"כ צריכה
סה"כ לתשלום

214.45 ₪	תשלום קבוע	לא כולל מע"מ
11.54 ₪	תשלום עבור גודל חיבור בKVA (3x64)	
0.979	מקדם הספק	
0.00 ₪	תשלום עבור מקדם הספק	
522.44 ₪	סה"כ לתשלום	





התפלגות חיוב בש"ח לפי תעו"ז

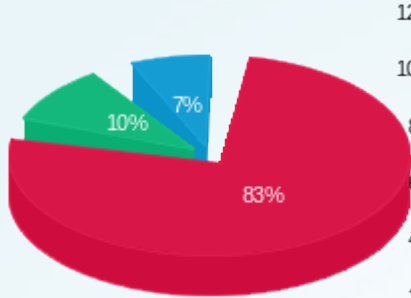

■ פסגה (ש"ח 244.84)
■ גבע (ש"ח 30.26)
■ שפל (ש"ח 21.35)

הסטוריית צריכה בקוט"ש

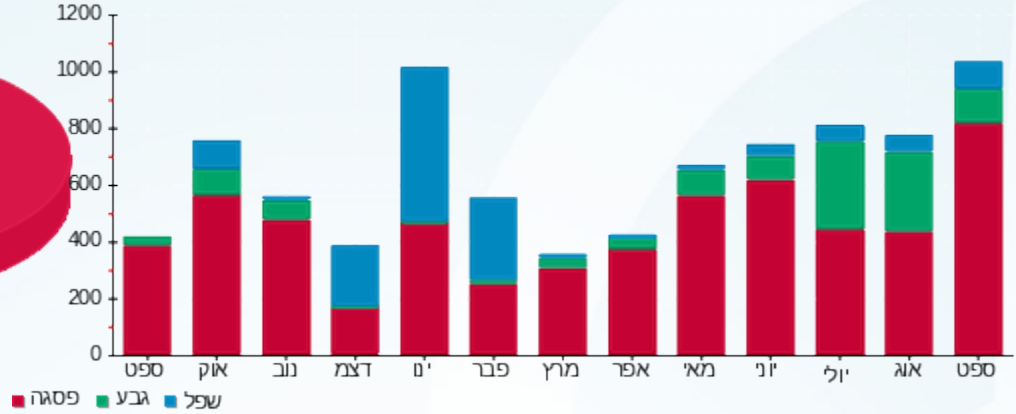

01/10/22 תאריך הפקה:
 30/09/22 תאריך קריאה נוכחית:
 01/09/22 תאריך קריאה קודמת:

שם דייר: *מדיה באבל משרד B קומה 6
 שם אתר: סוזוקי

לקוח/ה נכבד/ה, אנו מתכבדים להגיש את חישוב צריכת החשמל לתקופה 01/09/22 - 30/09/22:

*מדיה באבל משרד B קומה 6 - 2 - 18170613 (3x40)

סה"כ לתשלום	מחיר לקוט"ש בא"ג	סה"כ צריכה בקוט"ש	קריאה נוכחית	קריאה קודמת	סוג צריכה	סוג תעריף
			30/09/22	01/09/22		פרטי חשבון עבור תאריכים:
118.98 ₪	49.77	239.05	1,530.70	1,291.65	פסגה	777
20.90 ₪	41.06	50.90	332.40	281.50	גבע	778
10.62 ₪	33.83	31.40	337.25	305.85	שפל	779

סה"כ לדייר:

שיא ביקוש	סה"כ	שפל	גבע	פסגה
3.17	321.35	31.40	50.90	239.05
	150.50 ₪	10.62 ₪	20.90 ₪	118.98 ₪

סה"כ צריכה
 סה"כ לתשלום

214.45 ₪	תשלום קבוע	
7.21 ₪	תשלום עבור גודל חיבור בKVA (3x40)	
0.938	מקדם הספק	
0.00 ₪	תשלום עבור מקדם הספק	
372.16 ₪	סה"כ לתשלום	
		לא כולל מע"מ

התפלגות חיוב בש"ח לפי תעו"ז

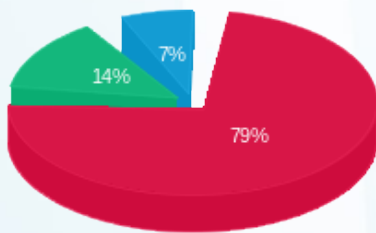

פסגה (118.98 ₪) 79%
 גבע (20.90 ₪) 14%
 שפל (10.62 ₪) 7%

הסטוריית צריכה בקוט"ש

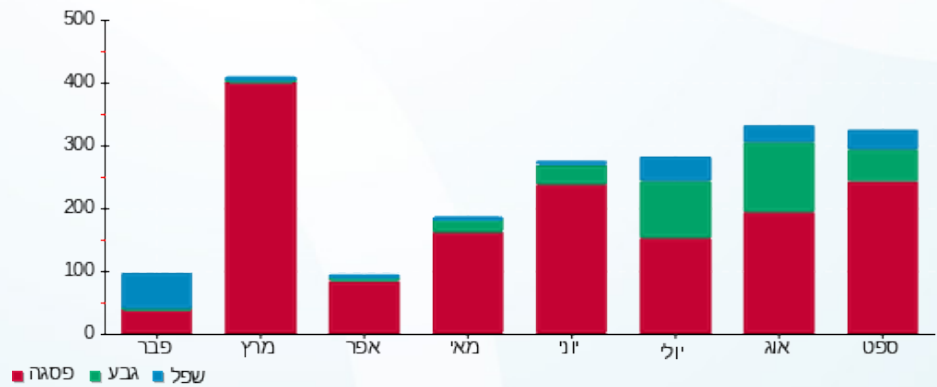



01/10/22 תאריך הפקדה:
 30/09/22 תאריך קריאה נוכחית:
 01/09/22 תאריך קריאה קודמת:

שם דייר: *מתח גבוה - קומה 1-
 שם אתר: סוזוקי

לקוח/ה נכבד/ה, אנו מתכבדים להגיש את חישוב צריכת החשמל לתקופה 01/09/22 - 30/09/22:

מתח גבוה - קומה 1 - 1 - 11103469 (0x0)

סוג תעריף	סוג צריכה	קריאה קודמת	קריאה נוכחית	סה"כ צריכה בקוט"ש	מחיר לקוט"ש בא"ג	סה"כ לתשלום
		01/09/22	30/09/22	פרטי חשבון עבור תאריכים:		
777	פסגה	1,615,106.50	1,753,148.60	138,042.10	41.21	56,887.15 ₪
778	גבע	635,319.50	673,201.90	37,882.40	33.05	12,520.13 ₪
779	שפל	1,218,945.00	1,276,669.50	57,724.50	26.57	15,337.40 ₪

סה"כ לדייר:

פסגה	גבע	שפל	סה"כ	שיא ביקוש
138,042.10	37,882.40	57,724.50	233,649.00	0.26
₪ 56,887.15	₪ 12,520.13	₪ 15,337.40	₪ 84,744.68	

סה"כ צריכה
 סה"כ לתשלום

₪ 503.57	תשלום קבוע
₪ 0.00	תשלום עבור גודל חיבור בKVA (0x0)
0.953	מקדם הספק
₪ 0.00	תשלום עבור מקדם הספק
₪ 85,248.25	סה"כ לתשלום

לא כולל מע"מ

התפלגות חיוב בש"ח לפי תע"ז

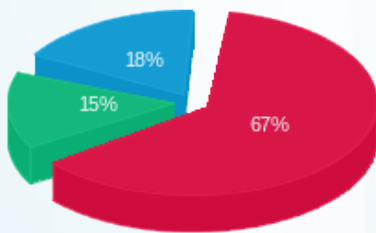

פסגה (₪ 56,887.15)
 גבע (₪ 12,520.13)
 שפל (₪ 15,337.40)

הסטוריית צריכה בקוט"ש

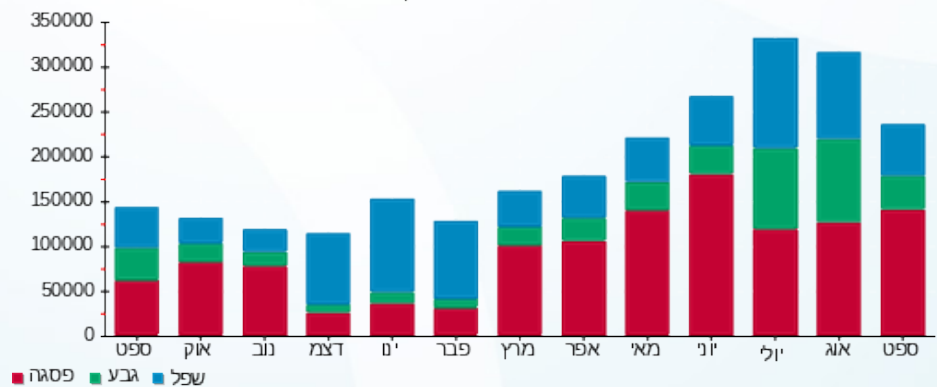

01/10/22 תאריך הפקה:
 30/09/22 תאריך קריאה נוכחית:
 01/09/22 תאריך קריאה קודמת:

שם דייר: *ניאוסק בע"מ משרד A קומה 9
 שם אתר: סוזוקי

לקוח/ה נכבד/ה, אנו מתכבדים להגיש את חישוב צריכת החשמל לתקופה 01/09/22 - 30/09/22:

*ניאוסק בע"מ משרד A קומה 9 - 1 - 16092223 (3x50)

סוג תעריף	סוג צריכה	קריאה קודמת	קריאה נוכחית	סה"כ צריכה בקוט"ש	מחיר לקוט"ש בא"ג	סה"כ לתשלום
פרטי חשבון עבור תאריכים:						
777	פסגה	01/09/22	30/09/22	155.80	49.77	77.54 ₪
778	גבע	224.80	260.55	35.75	41.06	14.68 ₪
779	שפל	652.75	714.00	61.25	33.83	20.72 ₪

סה"כ לדייר:

פסגה	גבע	שפל	סה"כ	שיא ביקוש
155.80	35.75	61.25	252.80	1.82
₪ 77.54	₪ 14.68	₪ 20.72	₪ 112.94	

סה"כ צריכה
 סה"כ לתשלום

214.45 ₪	תשלום קבוע	לא כולל מע"מ
9.02 ₪	תשלום עבור גודל חיבור בKVA (3x50)	
0.984	מקדם הספק	
0.00 ₪	תשלום עבור מקדם הספק	
336.41 ₪	סה"כ לתשלום	

התפלגות חיוב בש"ח לפי תעו"ז

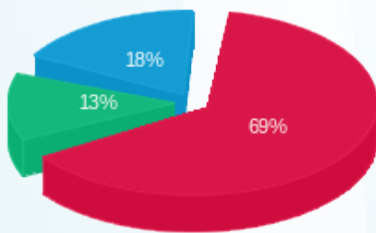

פסגה (₪ 77.54)
 גבע (₪ 14.68)
 שפל (₪ 20.72)

הסטוריית צריכה בקוט"ש

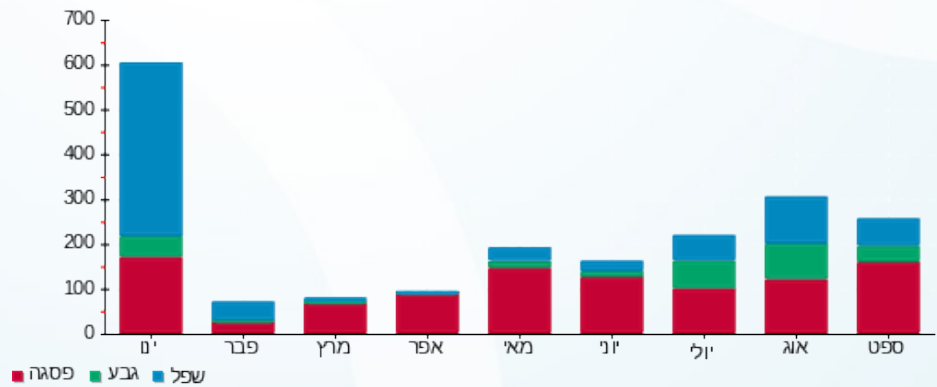

פסגה גבע שפל



01/10/22 תאריך הפקה:
 30/09/22 תאריך קריאה נוכחית:
 01/09/22 תאריך קריאה קודמת:

שם דייר: *סרבולו (פרידמון ניהול נכסים) (משרד A קומה 8)
 שם אתר: סוזוקי

לקוח/ה נכבד/ה, אנו מתכבדים להגיש את חישוב צריכת החשמל לתקופה 01/09/22 - 30/09/22:

*סרבולו (פרידמון ניהול נכסים) (משרד A קומה 8 - 1 - 18170755(3x50))

סוג תעריף	סוג צריכה	קריאה קודמת	קריאה נוכחית	סה"כ צריכה בקוט"ש	מחיר לקוט"ש בא"ג	סה"כ לתשלום
פרטי חשבון עבור תאריכים:						
777	פסגה	01/09/22	30/09/22	338.70	49.77	168.57 ₪
778	גבע	535.45	571.30	35.85	41.06	14.72 ₪
779	שפל	1,399.50	1,442.85	43.35	33.83	14.67 ₪

סה"כ לדייר:

פסגה	גבע	שפל	סה"כ	שיא ביקוש
338.70	35.85	43.35	417.90	2.46
168.57 ₪	14.72 ₪	14.67 ₪	197.96 ₪	

סה"כ צריכה
סה"כ לתשלום

214.45 ₪	תשלום קבוע
9.02 ₪	תשלום עבור גודל חיבור בKVA (3x50)
0.972	מקדם הספק
0.00 ₪	תשלום עבור מקדם הספק
421.42 ₪	סה"כ לתשלום

לא כולל מע"מ

התפלגות חיוב בש"ח לפי תעו"ז

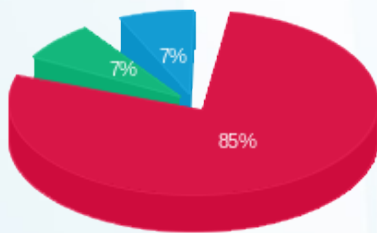

■ פסגה (168.57 ₪)
 ■ גבע (14.72 ₪)
 ■ שפל (14.67 ₪)

הסטוריית צריכה בקוט"ש

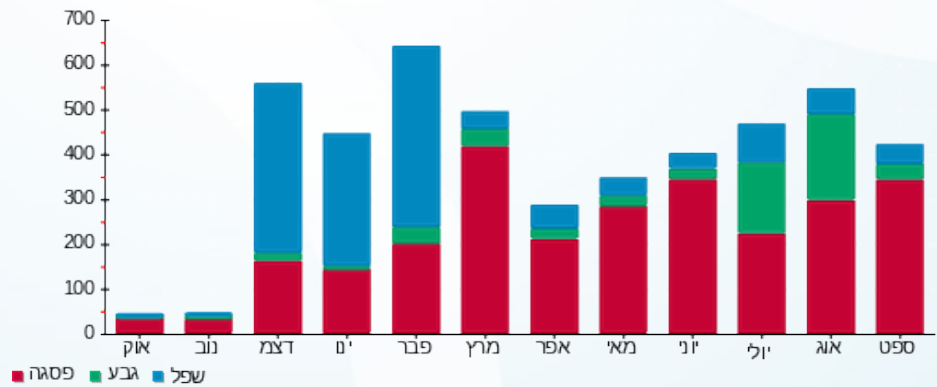

■ פסגה ■ גבע ■ שפל



01/10/22 תאריך הפקה:
 30/09/22 תאריך קריאה נוכחית:
 01/09/22 תאריך קריאה קודמת:

שם דייר: *קאבר מידול סיכונים בע"מ משרד C קומה 4
 שם אתר: סוזוקי

לקוח/ה נכבד/ה, אנו מתכבדים להגיש את חישוב צריכת החשמל לתקופה 01/09/22 - 30/09/22:

*קאבר מידול סיכונים בע"מ משרד C קומה 4 - 4 - 18170594(3x32)

סוג תעריף	סוג צריכה	קריאה קודמת	קריאה נוכחית	סה"כ צריכה בקוט"ש	מחיר לקוט"ש בא"ג	סה"כ לתשלום
פרטי חשבון עבור תאריכים:			30/09/22	01/09/22		
777	פסגה	245.05	268.85	23.80	49.77	11.85 ₪
778	גבע	23.70	24.90	1.20	41.06	0.49 ₪
779	שפל	139.30	139.30	0.00	33.83	0.00 ₪

*קאבר מידול סיכונים בע"מ משרד D קומה 4 - 1 - 18170756(3x60)

סוג תעריף	סוג צריכה	קריאה קודמת	קריאה נוכחית	סה"כ צריכה בקוט"ש	מחיר לקוט"ש בא"ג	סה"כ לתשלום
פרטי חשבון עבור תאריכים:			30/09/22	01/09/22		
777	פסגה	3,515.46	3,723.96	208.50	49.77	103.77 ₪
778	גבע	615.54	616.14	0.60	41.06	0.25 ₪
779	שפל	2,174.88	2,174.88	0.00	33.83	0.00 ₪

סה"כ לדייר:

פסגה	גבע	שפל	סה"כ	שיא ביקוש
232.30	1.80	0.00	234.10	4.81
115.62 ₪	0.74 ₪	0.00 ₪	116.35 ₪	

סה"כ צריכה
 סה"כ לתשלום

214.45 ₪	תשלום קבוע	לא כולל מע"מ
16.59 ₪	תשלום עבור גודל חיבור בKVA (3x92)	
0.967	מקדם הספק	
0.00 ₪	תשלום עבור מקדם הספק	
347.40 ₪	סה"כ לתשלום	





התפלגות חיוב בש"ח לפי תע"ז

הסטוריית צריכה בקוט"ש

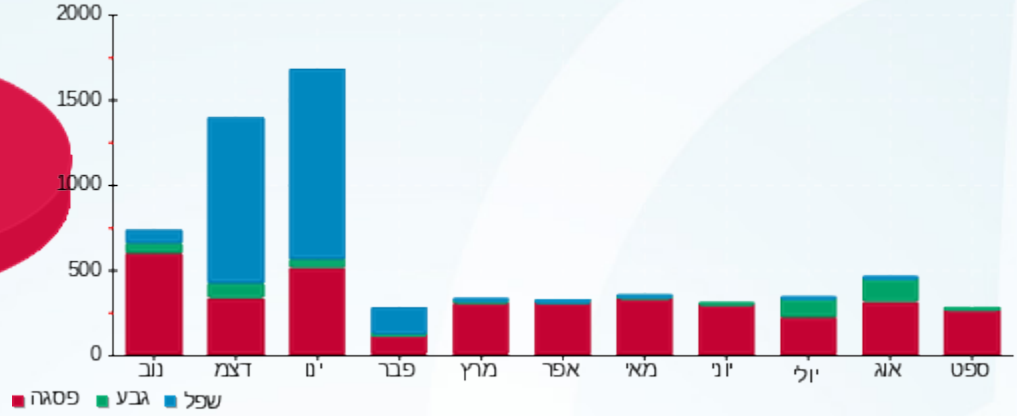
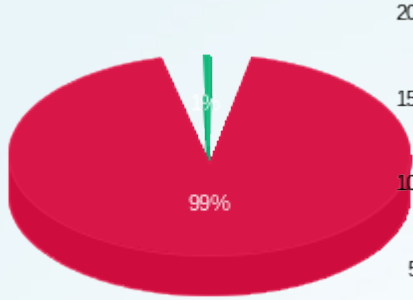

■ פסגה (115.62 ש"ח)
■ גבע (0.74 ש"ח)
■ שפל (0.00 ש"ח)

■ פסגה ■ גבע ■ שפל





01/10/22 תאריך הפקדה:
 30/09/22 תאריך קריאה נוכחית:
 01/09/22 תאריך קריאה קודמת:

שם דייר: *קומדור משרד B קומה 3
 שם אתר: סוזוקי

לקוח/ה נכבד/ה, אנו מתכבדים להגיש את חישוב צריכת החשמל לתקופה 01/09/22 - 30/09/22:

*קומדור משרד B קומה 3 - 2 - 18170760(3x80)

סוג תעריף	סוג צריכה	קריאה קודמת	קריאה נוכחית	סה"כ צריכה בקוט"ש	מחיר לקוט"ש בא"ג	סה"כ לתשלום
פרטי חשבון עבור תאריכים:						
777	פסגה	01/09/22	30/09/22	680.20	49.77	338.54 ₪
778	גבע	879.10	948.80	69.70	41.06	28.62 ₪
779	שפל	1,619.30	1,630.40	11.10	33.83	3.76 ₪

סה"כ לדייר:

פסגה	גבע	שפל	סה"כ	שיא ביקוש
680.20	69.70	11.10	761.00	4.17
338.54 ₪	28.62 ₪	3.76 ₪	370.91 ₪	

סה"כ צריכה
 סה"כ לתשלום

214.45 ₪	תשלום קבוע	לא כולל מע"מ
14.43 ₪	תשלום עבור גודל חיבור בKVA (3x80)	
0.949	מקדם הספק	
0.00 ₪	תשלום עבור מקדם הספק	
599.79 ₪	סה"כ לתשלום	

התפלגות חיוב בש"ח לפי תעו"ז

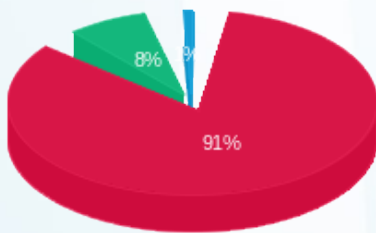

■ פסגה (338.54 ₪)
 ■ גבע (28.62 ₪)
 ■ שפל (3.76 ₪)

הסטוריית צריכה בקוט"ש

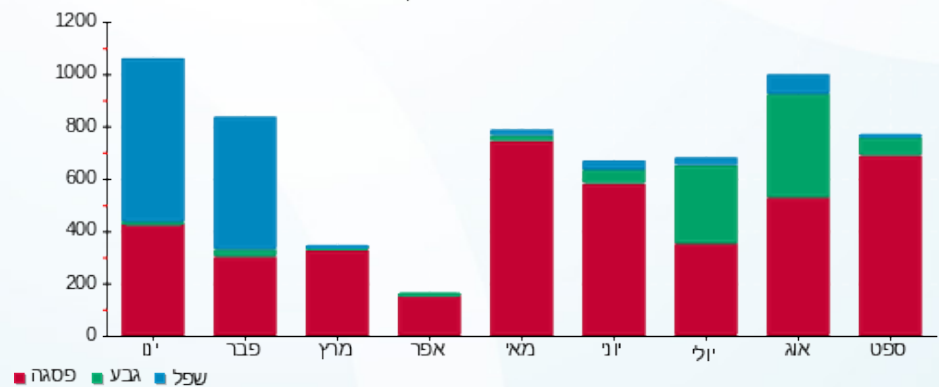



01/10/22 תאריך הפקה:
 30/09/22 תאריך קריאה נוכחית:
 01/09/22 תאריך קריאה קודמת:

שם דייר: *קלארוטי בע"מ משרד A קומה 10 + 11
שם אתר: סוזוקי

לקוח/ה נכבד/ה, אנו מתכבדים להגיש את חישוב צריכת החשמל לתקופה 01/09/22 - 30/09/22:

***קלארוטי בע"מ משרד A קומה 11 - 1 - 18170619(3x400)**

סוג תעריף	סוג צריכה	קריאה קודמת	קריאה נוכחית	סה"כ צריכה בקוט"ש	מחיר לקוט"ש בא"ג	סה"כ לתשלום
			30/09/22	01/09/22	פרטי חשבון עבור תאריכים:	
777	פסגה	5,380.40	5,930.40	550.00	49.77	273.74 ₪
778	גבע	1,806.00	1,924.40	118.40	41.06	48.62 ₪
779	שפל	6,603.20	6,744.80	141.60	33.83	47.90 ₪

קלארוטי קומה 2 - 2 - 18170619(3x40) 11B

סוג תעריף	סוג צריכה	קריאה קודמת	קריאה נוכחית	סה"כ צריכה בקוט"ש	מחיר לקוט"ש בא"ג	סה"כ לתשלום
			30/09/22	01/09/22	פרטי חשבון עבור תאריכים:	
777	פסגה	11,635.65	11,635.65	0.00	49.77	0.00 ₪
778	גבע	3,839.65	3,839.65	0.00	41.06	0.00 ₪
779	שפל	6,068.15	6,068.15	0.00	33.83	0.00 ₪

***קלארוטי בע"מ משרד A קומה 10 - 1 - 18170762(3x160)**

סוג תעריף	סוג צריכה	קריאה קודמת	קריאה נוכחית	סה"כ צריכה בקוט"ש	מחיר לקוט"ש בא"ג	סה"כ לתשלום
			30/09/22	01/09/22	פרטי חשבון עבור תאריכים:	
777	פסגה	9,398.40	10,093.60	695.20	49.77	346.00 ₪
778	גבע	2,761.40	2,971.40	210.00	41.06	86.23 ₪
779	שפל	4,930.60	5,247.40	316.80	33.83	107.17 ₪

***קלארוטי בע"מ משרד B קומה 10 - 2 - 18170762(3x50)**

סוג תעריף	סוג צריכה	קריאה קודמת	קריאה נוכחית	סה"כ צריכה בקוט"ש	מחיר לקוט"ש בא"ג	סה"כ לתשלום
			30/09/22	01/09/22	פרטי חשבון עבור תאריכים:	
777	פסגה	14,599.40	14,599.40	0.00	49.77	0.00 ₪
778	גבע	4,206.85	4,206.85	0.00	41.06	0.00 ₪
779	שפל	9,602.50	9,602.50	0.00	33.83	0.00 ₪

סה"כ לדיר:

פסגה	גבע	שפל	סה"כ	שיא ביקוש
------	-----	-----	------	-----------





סה"כ לדירה:

פסגה	גבע	שפל	סה"כ	שיא ביקוש
1,245.20	328.40	458.40	2,032.00	4.72
₪ 619.74	₪ 134.84	₪ 155.08	₪ 909.65	

סה"כ צריכה

סה"כ לתשלום

₪ 214.45	תשלום קבוע	
₪ 117.22	תשלום עבור גודל חיבור בKVA (3x650)	
0.963	מקדם הספק	
₪ 0.00	תשלום עבור מקדם הספק	
₪ 1,241.33	סה"כ לתשלום	לא כולל מע"מ

התפלגות חיוב בש"ח לפי תעו"ז

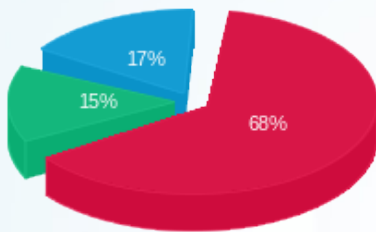

- פסגה (₪ 619.74) 68%
- גבע (₪ 134.84) 15%
- שפל (₪ 155.08) 17%

הסטוריית צריכה בקוט"ש

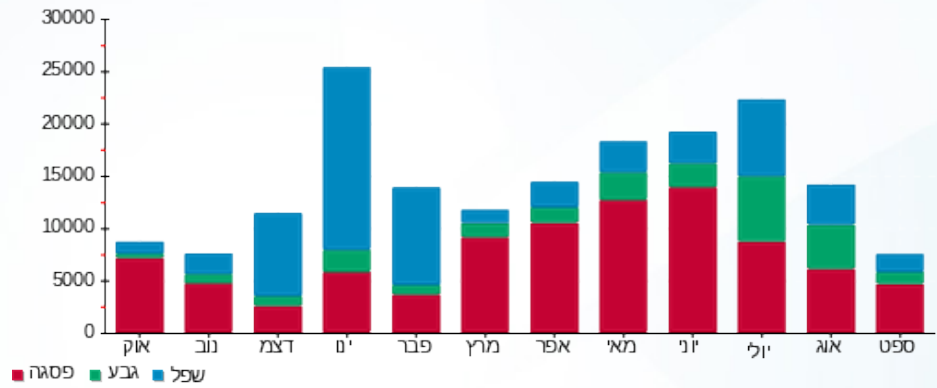

01/10/22 תאריך הפקה:
 30/09/22 תאריך קריאה נוכחית:
 01/09/22 תאריך קריאה קודמת:

שם דייר: *קרן מרתון משרד A2 קומה 4
 שם אתר: סוזוקי

לקוח/ה נכבד/ה, אנו מתכבדים להגיש את חישוב צריכת החשמל לתקופה 01/09/22 - 30/09/22:

*קרן מרתון משרד A2 קומה 4 - 2 - 18170594(3x40)

סוג תעריף	סוג צריכה	קריאה קודמת	קריאה נוכחית	סה"כ צריכה בקוט"ש	מחיר לקוט"ש בא"ג	סה"כ לתשלום
פרטי חשבון עבור תאריכים:						
777	פסגה	01/09/22	30/09/22	65.25	49.77	32.47 ₪
778	גבע	263.90	263.95	0.05	41.06	0.02 ₪
779	שפל	1,308.70	1,308.70	0.00	33.83	0.00 ₪

סה"כ לדייר:

פסגה	גבע	שפל	סה"כ	שיא ביקוש
65.25	0.05	0.00	65.30	0.91
32.47 ₪	0.02 ₪	0.00 ₪	32.50 ₪	

סה"כ צריכה
 סה"כ לתשלום

214.45 ₪	תשלום קבוע	לא כולל מע"מ
7.21 ₪	תשלום עבור גודל חיבור בKVA (3x40)	
0.995	מקדם הספק	
0.00 ₪	תשלום עבור מקדם הספק	
254.16 ₪	סה"כ לתשלום	

התפלגות חיוב בש"ח לפי תעו"ז

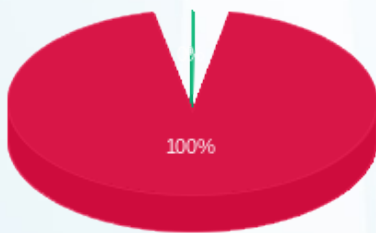

פסגה (32.47 ₪)
 גבע (0.02 ₪)
 שפל (0.00 ₪)

הסטוריית צריכה בקוט"ש

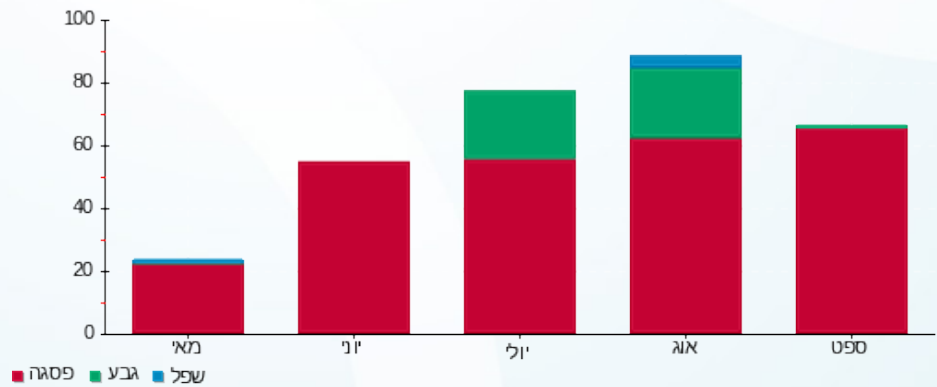

01/10/22 תאריך הפקה:
 30/09/22 תאריך קריאה נכחית:
 01/09/22 תאריך קריאה קודמת:

שם דייר: *ריטים ישראל C + משרד D קומה 8
 שם אתר: סוזוקי

לקוח/ה נכבד/ה, אנו מתכבדים להגיש את חישוב צריכת החשמל לתקופה 01/09/22 - 30/09/22:

משרד C קומה 8 - 3 - 18170755(3x32)

סוג תעריף	סוג צריכה	קריאה קודמת	קריאה נכחית	סה"כ צריכה בקוט"ש	מחיר לקוט"ש בא"ג	סה"כ לתשלום
			30/09/22	01/09/22	פרטי חשבון עבור תאריכים:	
777	פסגה	18.70	18.70	0.00	49.77	0.00 ₪
778	גבע	9.35	9.35	0.00	41.06	0.00 ₪
779	שפל	35.35	35.35	0.00	33.83	0.00 ₪

משרד D קומה 8 - 4 - 18170755(3x100)

סוג תעריף	סוג צריכה	קריאה קודמת	קריאה נכחית	סה"כ צריכה בקוט"ש	מחיר לקוט"ש בא"ג	סה"כ לתשלום
			30/09/22	01/09/22	פרטי חשבון עבור תאריכים:	
777	פסגה	2,932.30	3,398.40	466.10	49.77	231.98 ₪
778	גבע	675.80	701.90	26.10	41.06	10.72 ₪
779	שפל	1,276.40	1,328.50	52.10	33.83	17.63 ₪

סה"כ לדייר:

פסגה	גבע	שפל	סה"כ	שיא ביקוש
466.10	26.10	52.10	544.30	3.14
231.98 ₪	10.72 ₪	17.63 ₪	260.32 ₪	

סה"כ צריכה
 סה"כ לתשלום

214.45 ₪	תשלום קבוע	
23.81 ₪	תשלום עבור גודל חיבור בKVA (3x132)	
0.910	מקדם הספק	
0.00 ₪	תשלום עבור מקדם הספק	
498.58 ₪	סה"כ לתשלום	

לא כולל מע"מ



התפלגות חיוב בש"ח לפי תעו"ז

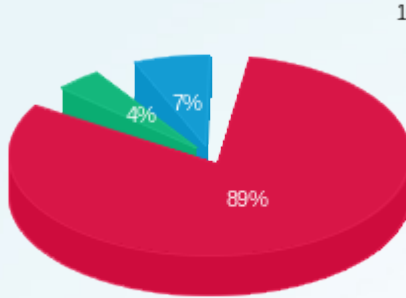

- פסגה (ש"ח 231.98)
- גבע (ש"ח 10.72)
- שפל (ש"ח 17.63)

הסטוריית צריכה בקוט"ש

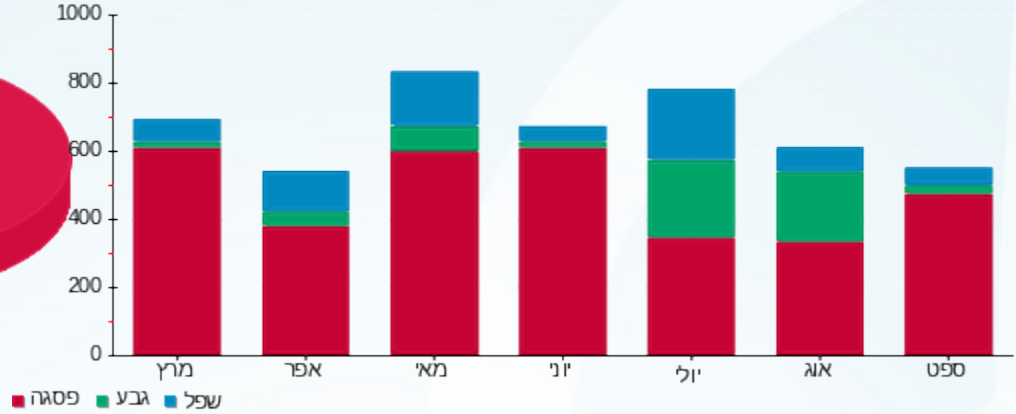

01/10/22 תאריך הפקה:
 30/09/22 תאריך קריאה נוכחית:
 01/09/22 תאריך קריאה קודמת:

שם דייר: *תמר מור משרד B קומה 4
 שם אתר: סוזוקי

לקוח/ה נכבד/ה, אנו מתכבדים להגיש את חישוב צריכת החשמל לתקופה 01/09/22 - 30/09/22:

*תמר מור משרד B קומה 4 - 3 - 18170594 (3x16)

סוג תעריף	סוג צריכה	קריאה קודמת	קריאה נוכחית	סה"כ צריכה בקוט"ש	מחיר לקוט"ש בא"ג	סה"כ לתשלום
פרטי חשבון עבור תאריכים:						
777	פסגה	01/09/22	30/09/22	32.30	49.77	16.08 ₪
778	גבע	30.00	30.00	0.00	41.06	0.00 ₪
779	שפל	17.10	17.10	0.00	33.83	0.00 ₪

סה"כ לדייר:

פסגה	גבע	שפל	סה"כ	שיא ביקוש
32.30	0.00	0.00	32.30	0.74
16.08 ₪	0.00 ₪	0.00 ₪	16.08 ₪	

סה"כ צריכה
 סה"כ לתשלום

214.45 ₪	תשלום קבוע	לא כולל מע"מ
2.89 ₪	תשלום עבור גודל חיבור בKVA (3x16)	
0.874	מקדם הספק	
0.00 ₪	תשלום עבור מקדם הספק	
233.41 ₪	סה"כ לתשלום	

התפלגות חיוב בש"ח לפי תע"ז



פסגה (16.08 ₪)
 גבע (0.00 ₪)
 שפל (0.00 ₪)

הסטוריית צריכה בקוט"ש

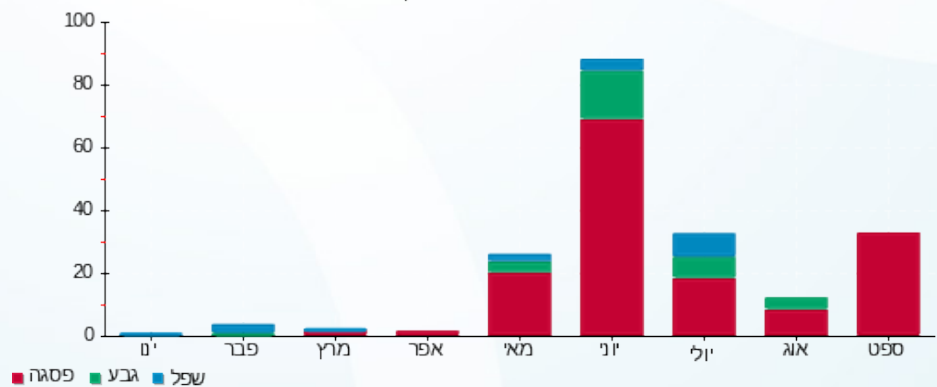



01/10/22 תאריך הפקדה:
 30/09/22 תאריך קריאה נוכחית:
 01/09/22 תאריך קריאה קודמת:

שם דייר: חנות קומה 0
 שם אתר: סוזוקי

לקוח/ה נכבד/ה, אנו מתכבדים להגיש את חישוב צריכת החשמל לתקופה 01/09/22 - 30/09/22:

חנות קומה 0 - 2 - 19051900 (3x160)

סה"כ לתשלום	מחיר לקוט"ש בא"ג	סה"כ צריכה בקוט"ש	קריאה נוכחית	קריאה קודמת	סוג צריכה	סוג תעריף
			30/09/22	01/09/22		פרטי חשבון עבור תאריכים:
0.00 ₪	49.77	0.00	17.76	17.76	פסגה	777
0.00 ₪	41.06	0.00	2.56	2.56	גבע	778
0.00 ₪	33.83	0.00	6.08	6.08	שפל	779

סה"כ לדייר:

שיא ביקוש	סה"כ	שפל	גבע	פסגה
0.002	0.00	0.00	0.00	0.00
	0.00 ₪	0.00 ₪	0.00 ₪	0.00 ₪

סה"כ צריכה
 סה"כ לתשלום

214.45 ₪	תשלום קבוע	
28.86 ₪	תשלום עבור גודל חיבור KVA (3x160)	
0.000	מקדם הספק	
0.00 ₪	תשלום עבור מקדם הספק	
243.31 ₪	סה"כ לתשלום	לא כולל מע"מ

התפלגות חיוב בש"ח לפי תעו"ז

הסטוריית צריכה בקוט"ש

פסגה (0.00 ₪)
 גבע (0.00 ₪)
 שפל (0.00 ₪)

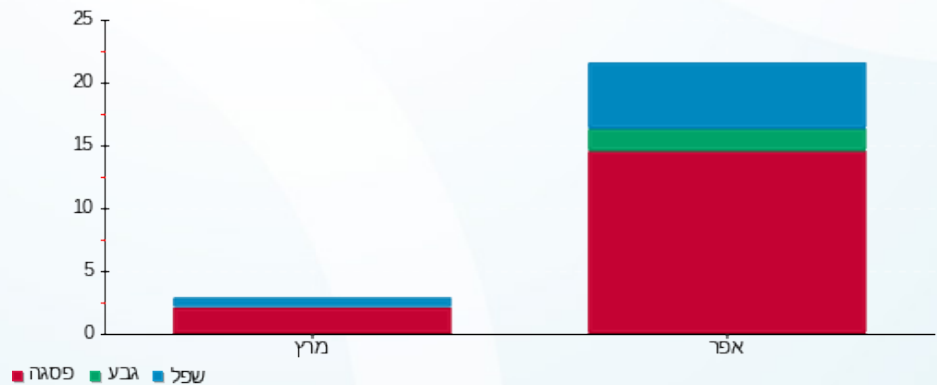



01/10/22 תאריך הפקה:
 30/09/22 תאריך קריאה נוכחית:
 01/09/22 תאריך קריאה קודמת:

שם דייר: לוח מעלית 7 כבאים חניון - קומה 2-
 שם אתר: סוזוקי

לקוח/ה נכבד/ה, אנו מתכבדים להגיש את חישוב צריכת החשמל לתקופה 01/09/22 - 30/09/22:

לוח מעלית 7 כבאים חניון - קומה 2- - 1 - 19093313 (3x25)

סוג תעריף	סוג צריכה	קריאה קודמת	קריאה נוכחית	סה"כ צריכה בקוט"ש	מחיר לקוט"ש בא"ג	סה"כ לתשלום
פרטי חשבון עבור תאריכים:						
777	פסגה	01/09/22	30/09/22	81.60	49.77	40.61 ₪
778	גבע	594.80	615.85	21.05	41.06	8.64 ₪
779	שפל	1,491.50	1,531.80	40.30	33.83	13.63 ₪

סה"כ לדייר:

פסגה	גבע	שפל	סה"כ	שיא ביקוש
81.60	21.05	40.30	142.95	32.96
₪ 40.61	₪ 8.64	₪ 13.63	₪ 62.89	

סה"כ צריכה
 סה"כ לתשלום

214.45 ₪	תשלום קבוע	לא כולל מע"מ
4.51 ₪	תשלום עבור גודל חיבור בKVA (3x25)	
0.910	מקדם הספק	
0.00 ₪	תשלום עבור מקדם הספק	
281.85 ₪	סה"כ לתשלום	

התפלגות חיוב בש"ח לפי תע"ז

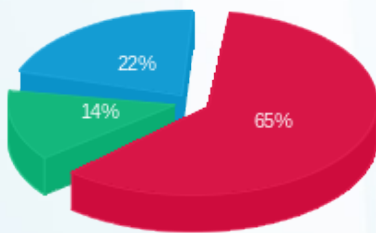

פסגה (40.61 ₪) 65%
 גבע (8.64 ₪) 14%
 שפל (13.63 ₪) 22%

הסטוריית צריכה בקוט"ש

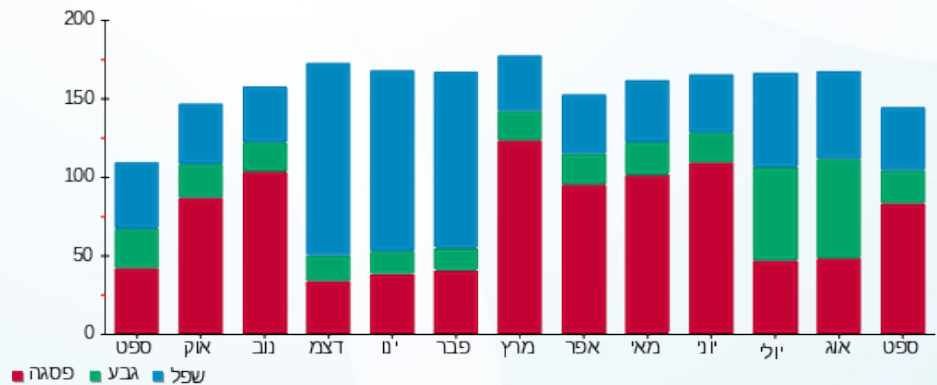

01/10/22 תאריך הפקה:
 30/09/22 תאריך קריאה נוכחית:
 01/09/22 תאריך קריאה קודמת:

שם דייר: לוח מעלית חניון 8 קומה 0
 שם אתר: סוזוקי

לקוח/ה נכבד/ה, אנו מתכבדים להגיש את חישוב צריכת החשמל לתקופה 01/09/22 - 30/09/22:

לוח מעלית חניון 8 קומה 0 - 4 - 19051900 (3x25)

סה"כ לתשלום	מחיר לקוט"ש בא"ג	סה"כ צריכה בקוט"ש	קריאה נוכחית	קריאה קודמת	סוג צריכה	סוג תעריף
			30/09/22	01/09/22	פרטי חשבון עבור תאריכים:	
₪ 61.54	49.77	123.65	1,638.05	1,514.40	פסגה	777
₪ 9.03	41.06	22.00	620.25	598.25	גבע	778
₪ 12.18	33.83	36.00	1,258.25	1,222.25	שפל	779

סה"כ לדייר:

שיא ביקוש	סה"כ	שפל	גבע	פסגה
32.96	181.65	36.00	22.00	123.65
	₪ 82.75	₪ 12.18	₪ 9.03	₪ 61.54

סה"כ צריכה
 סה"כ לתשלום

₪ 214.45	תשלום קבוע	
₪ 4.51	תשלום עבור גודל חיבור בKVA (3x25)	
0.932	מקדם הספק	
₪ 0.00	תשלום עבור מקדם הספק	
₪ 301.71	סה"כ לתשלום	
		לא כולל מע"מ

התפלגות חיוב בש"ח לפי תעו"ז

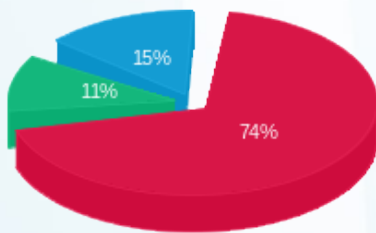

פסגה (₪ 61.54)
 גבע (₪ 9.03)
 שפל (₪ 12.18)

הסטוריית צריכה בקוט"ש

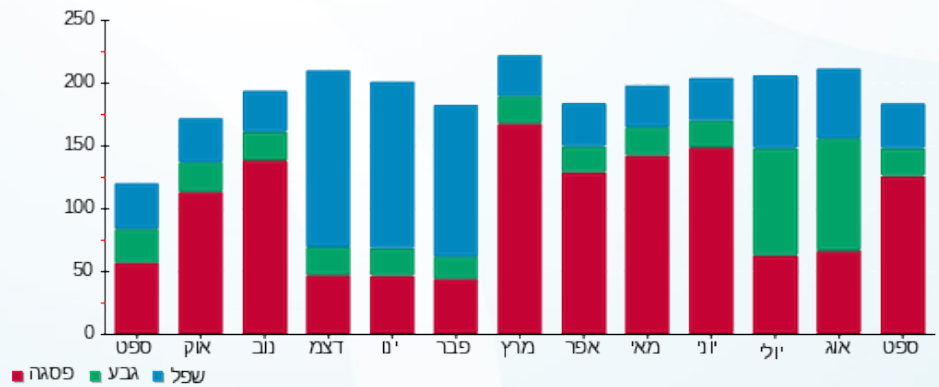

01/10/22 תאריך הפקה:
 30/09/22 תאריך קריאה נוכחית:
 01/09/22 תאריך קריאה קודמת:

שם דייר: לוח מפוחי עשן חניונים 1 - קומה 2 -
 שם אתר: סוזוקי

לקוח/ה נכבד/ה, אנו מתכבדים להגיש את חישוב צריכת החשמל לתקופה 01/09/22 - 30/09/22:

לוח מפוחי עשן חניונים 1 - קומה 2 - 1 - 19093449 (3x250)

סוג תעריף	סוג צריכה	קריאה קודמת	קריאה נוכחית	סה"כ צריכה בקוט"ש	מחיר לקוט"ש בא"ג	סה"כ לתשלום
		01/09/22	30/09/22			
777	פסגה	15,692.00	16,439.60	747.60	49.77	372.08 ₪
778	גבע	8,653.60	9,127.20	473.60	41.06	194.46 ₪
779	שפל	20,081.60	20,620.40	538.80	33.83	182.28 ₪

סה"כ לדייר:

פסגה	גבע	שפל	סה"כ	שיא ביקוש
747.60	473.60	538.80	1,760.00	16.64
182.28 ₪	194.46 ₪	748.82 ₪		

סה"כ צריכה
 סה"כ לתשלום

214.45 ₪	תשלום קבוע	
45.09 ₪	תשלום עבור גודל חיבור בKVA (3x250)	
0.549	מקדם הספק	
0.00 ₪	תשלום עבור מקדם הספק	
1,008.35 ₪	סה"כ לתשלום	לא כולל מע"מ

התפלגות חיוב בש"ח לפי תעו"ז

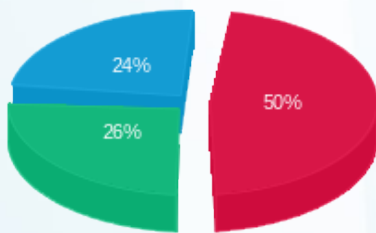

פסגה (372.08 ₪) 50%
 גבע (194.46 ₪) 26%
 שפל (182.28 ₪) 24%

הסטוריית צריכה בקוט"ש

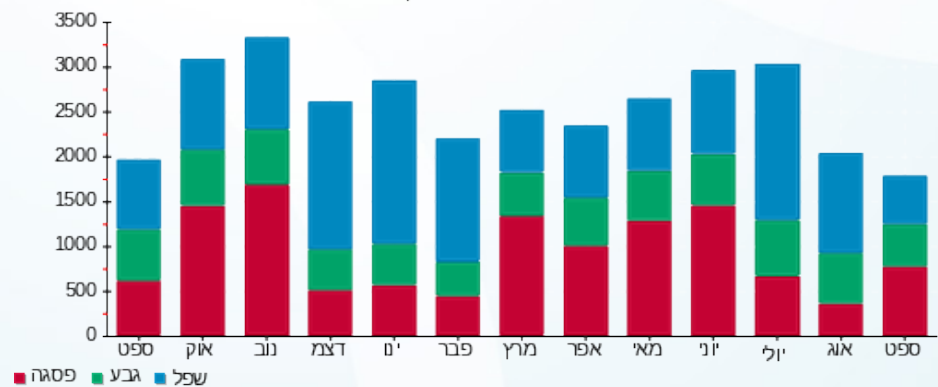



01/10/22

תאריך הפקה:

שם דייר: לוח מפוחי עשן חניונים גלריה - קומה 2-
שם אתר: סוזוקי

30/09/22

תאריך קריאה נוכחית:

01/09/22

תאריך קריאה קודמת:

לקוח/ה נכבד/ה, אנו מתכבדים להגיש את חישוב צריכת החשמל לתקופה 01/09/22 - 30/09/22:

לוח מפוחי עשן חניונים גלריה - קומה 2 - 2 - (3x250)19093449

סה"כ לתשלום	מחיר לקוט"ש בא"ג	סה"כ צריכה בקוט"ש	קריאה נוכחית	קריאה קודמת	סוג צריכה	סוג תעריף
			30/09/22	01/09/22		פרטי חשבון עבור תאריכים:
139.36 ₪	49.77	280.00	4,695.60	4,415.60	פסגה	777
65.53 ₪	41.06	159.60	2,041.20	1,881.60	גבע	778
120.03 ₪	33.83	354.80	5,050.00	4,695.20	שפל	779

סה"כ לדייר:

שיא ביקוש	סה"כ	שפל	גבע	פסגה
23.82	794.40	354.80	159.60	280.00
	324.92 ₪	120.03 ₪	65.53 ₪	139.36 ₪

סה"כ צריכה

סה"כ לתשלום

214.45 ₪	תשלום קבוע	
45.09 ₪	תשלום עבור גודל חיבור בKVA (3x250)	
0.549	מקדם הספק	
0.00 ₪	תשלום עבור מקדם הספק	
584.45 ₪	סה"כ לתשלום	
		לא כולל מע"מ

התפלגות חיוב בש"ח לפי תעו"ז

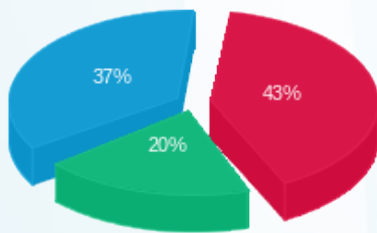

■ פסגה (139.36 ₪)
■ גבע (65.53 ₪)
■ שפל (120.03 ₪)

הסטוריית צריכה בקוט"ש

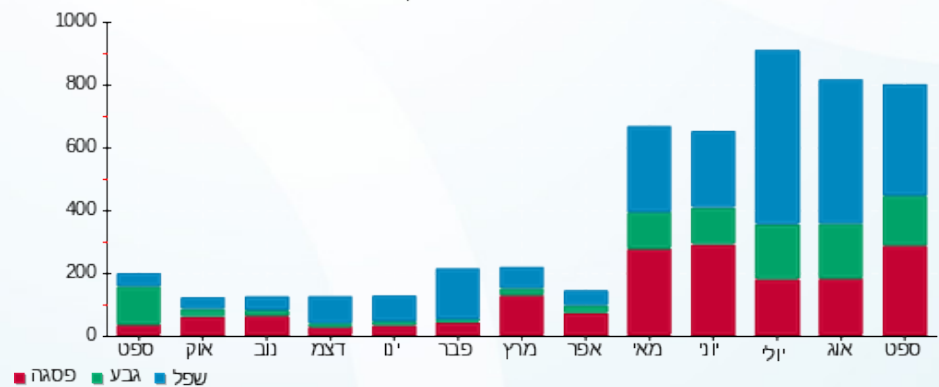



01/10/22

תאריך הפקה:

שם דייר: מעלית 4 - אלונקה - קומת גג חדר חשמל חיוני - שנאי 2

30/09/22

תאריך קריאה נוכחית:

שם אתר: סוזוקי

01/09/22

תאריך קריאה קודמת:

לקוח/ה נכבד/ה, אנו מתכבדים להגיש את חישוב צריכת החשמל לתקופה 01/09/22 - 30/09/22:

מעלית 4 - אלונקה - קומת גג חדר חשמל חיוני - שנאי 2 - 2 - 19093315 (3x40)

סוג תעריף	סוג צריכה	קריאה קודמת	קריאה נוכחית	סה"כ צריכה בקוט"ש	מחיר לקוט"ש בא"ג	סה"כ לתשלום
פרטי חשבון עבור תאריכים:						
		01/09/22	30/09/22			
777	פסגה	13,470.90	14,020.95	550.05	49.77	273.76 ₪
778	גבע	4,998.00	5,140.45	142.45	41.06	58.49 ₪
779	שפל	12,007.20	12,291.95	284.75	33.83	96.33 ₪

סה"כ לדייר:

פסגה	גבע	שפל	סה"כ	שיא ביקוש
550.05	142.45	284.75	977.25	66.20
273.76 ₪	58.49 ₪	96.33 ₪	428.58 ₪	

סה"כ צריכה

סה"כ לתשלום

214.45 ₪	תשלום קבוע	לא כולל מע"מ
7.21 ₪	תשלום עבור גודל חיבור בKVA (3x40)	
0.985	מקדם הספק	
0.00 ₪	תשלום עבור מקדם הספק	
650.24 ₪	סה"כ לתשלום	

התפלגות חיוב בש"ח לפי תע"ז

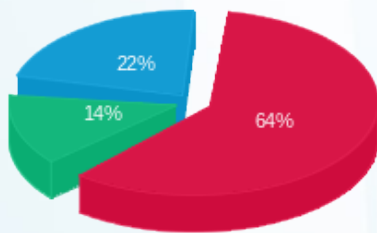

פסגה (273.76 ₪) 64%
 גבע (58.49 ₪) 14%
 שפל (96.33 ₪) 22%

הסטוריית צריכה בקוט"ש

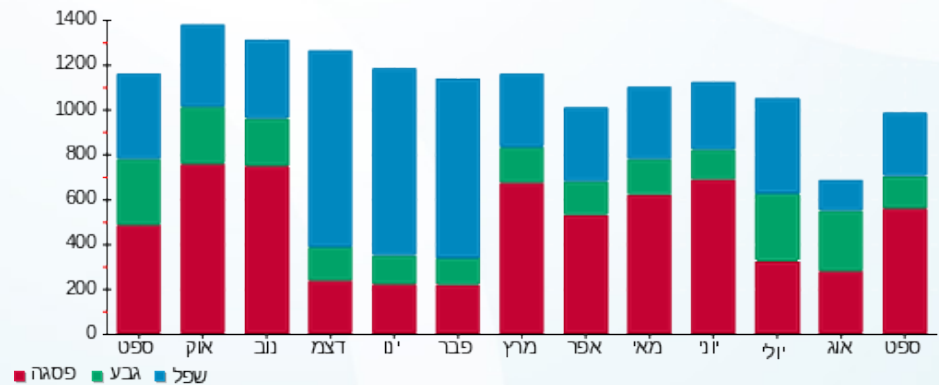

01/10/22

תאריך הפקה:

שם דייר: מעלית 6 - כבאים - קומת גג חדר חשמל חיוני - שנאי 2
שם אתר: סוזוקי

30/09/22

תאריך קריאה נוכחי:

01/09/22

תאריך קריאה קודמת:

לקוח/ה נכבד/ה, אנו מתכבדים להגיש את חישוב צריכת החשמל לתקופה 01/09/22 - 30/09/22:

מעלית 6 - כבאים - קומת גג חדר חשמל חיוני - שנאי 2 - 3 - 19093315 (3x40)

סוג תעריף	סוג צריכה	קריאה קודמת	קריאה נוכחית	סה"כ צריכה בקוט"ש	מחיר לקוט"ש בא"ג	סה"כ לתשלום
פרטי חשבון עבור תאריכים:						
777	פסגה	01/09/22	30/09/22	680.25	49.77	338.56 ₪
778	גבע	2,502.60	2,555.00	52.40	41.06	21.52 ₪
779	שפל	5,829.80	5,906.05	76.25	33.83	25.80 ₪

סה"כ לדייר:

פסגה	גבע	שפל	סה"כ	שיא ביקוש
680.25	52.40	76.25	808.90	65.53
338.56 ₪	21.52 ₪	25.80 ₪	385.87 ₪	

סה"כ צריכה
סה"כ לתשלום

214.45 ₪	תשלום קבוע	לא כולל מע"מ
7.21 ₪	תשלום עבור גודל חיבור בKVA (3x40)	
0.975	מקדם הספק	
0.00 ₪	תשלום עבור מקדם הספק	
607.54 ₪	סה"כ לתשלום	

התפלגות חיוב בש"ח לפי תעו"ז

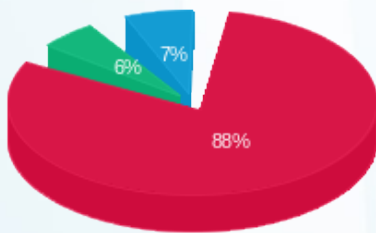

פסגה (338.56 ₪)
גבע (21.52 ₪)
שפל (25.80 ₪)

הסטוריית צריכה בקוט"ש

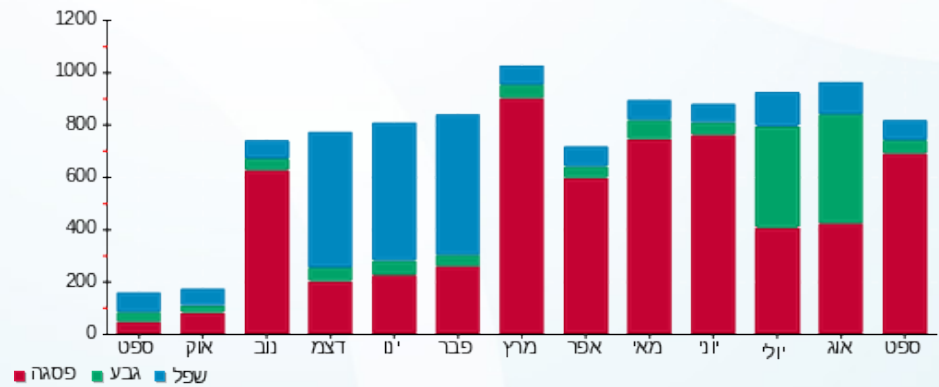

01/10/22 תאריך הפקה:
 30/09/22 תאריך קריאה נוכחית:
 01/09/22 תאריך קריאה קודמת:

שם דייר: משרד A קומה 17
 שם אתר: סוזוקי

לקוח/ה נכבד/ה, אנו מתכבדים להגיש את חישוב צריכת החשמל לתקופה 01/09/22 - 30/09/22:

משרד A קומה 17 - 1 - 18170609(3x400)

סוג תעריף	סוג צריכה	קריאה קודמת	קריאה נוכחית	סה"כ צריכה בקוט"ש	מחיר לקוט"ש בא"ג	סה"כ לתשלום
פרטי חשבון עבור תאריכים:						
777	פסגה	01/09/22	30/09/22	0.00	49.77	0.00 ₪
778	גבע	0.00	0.00	0.00	41.06	0.00 ₪
779	שפל	0.00	0.00	0.00	33.83	0.00 ₪

סה"כ לדייר:

פסגה	גבע	שפל	סה"כ	שיא ביקוש
0.00	0.00	0.00	0.00	
0.00 ₪	0.00 ₪	0.00 ₪	0.00 ₪	

סה"כ צריכה
 סה"כ לתשלום

214.45 ₪	תשלום קבוע	
72.14 ₪	תשלום עבור גודל חיבור KVA (3x400)	
0.000	מקדם הספק	
0.00 ₪	תשלום עבור מקדם הספק	
286.59 ₪	סה"כ לתשלום	לא כולל מע"מ



01/10/22 תאריך הפקה:
 30/09/22 תאריך קריאה נוכחית:
 01/09/22 תאריך קריאה קודמת:

שם דייר: משרד C קומה 10
 שם אתר: סוזוקי

לקוח/ה נכבד/ה, אנו מתכבדים להגיש את חישוב צריכת החשמל לתקופה 01/09/22 - 30/09/22:

משרד C קומה 10 - 3 - 18170762(3x32)

סה"כ לתשלום	מחיר לקוט"ש בא"ג	סה"כ צריכה בקוט"ש	קריאה נוכחית	קריאה קודמת	סוג צריכה	סוג תעריף
			30/09/22	01/09/22		פרטי חשבון עבור תאריכים:
0.00 ₪	49.77	0.00	0.00	0.00	פסגה	777
0.00 ₪	41.06	0.00	0.00	0.00	גבע	778
0.00 ₪	33.83	0.00	0.00	0.00	שפל	779

סה"כ לדייר:

שיא ביקוש	סה"כ	שפל	גבע	פסגה
	0.00	0.00	0.00	0.00
	0.00 ₪	0.00 ₪	0.00 ₪	0.00 ₪

סה"כ צריכה
 סה"כ לתשלום

214.45 ₪	תשלום קבוע	
5.77 ₪	תשלום עבור גודל חיבור בKVA (3x32)	
0.000	מקדם הספק	
0.00 ₪	תשלום עבור מקדם הספק	
220.22 ₪	סה"כ לתשלום	לא כולל מע"מ





01/10/22 תאריך הפקה:
 30/09/22 תאריך קריאה נוכחית:
 01/09/22 תאריך קריאה קודמת:

שם דייר: משרד D קומה 10
 שם אתר: סוזוקי

לקוח/ה נכבד/ה, אנו מתכבדים להגיש את חישוב צריכת החשמל לתקופה 01/09/22 - 30/09/22:

משרד D קומה 10 - 4 - 18170762(3x32)

סה"כ לתשלום	מחיר לקוט"ש בא"ג	סה"כ צריכה בקוט"ש	קריאה נוכחית	קריאה קודמת	סוג צריכה	סוג תעריף
			30/09/22	01/09/22		פרטי חשבון עבור תאריכים:
0.00 ₪	49.77	0.00	97.75	97.75	פסגה	777
0.00 ₪	41.06	0.00	39.55	39.55	גבע	778
0.00 ₪	33.83	0.00	93.30	93.30	שפל	779

סה"כ לדייר:

שיא ביקוש	סה"כ	שפל	גבע	פסגה
0.0005	0.00	0.00	0.00	0.00
	0.00 ₪	0.00 ₪	0.00 ₪	0.00 ₪

סה"כ צריכה
 סה"כ לתשלום

214.45 ₪	תשלום קבוע	
5.77 ₪	תשלום עבור גודל חיבור KVA (3x32)	
0.000	מקדם הספק	
0.00 ₪	תשלום עבור מקדם הספק	
220.22 ₪	סה"כ לתשלום	לא כולל מע"מ



01/10/22 תאריך הפקה:
 30/09/22 תאריך קריאה נוכחית:
 01/09/22 תאריך קריאה קודמת:

שם דייר: עמדת עגלת קפה קומה 0
 שם אתר: סוזוקי

לקוח/ה נכבד/ה, אנו מתכבדים להגיש את חישוב צריכת החשמל לתקופה 01/09/22 - 30/09/22:

עמדת עגלת קפה קומה 0 - 3 - 19051900(3x20)

סוג תעריף	סוג צריכה	קריאה קודמת	קריאה נוכחית	סה"כ צריכה בקוט"ש	מחיר לקוט"ש בא"ג	סה"כ לתשלום
פרטי חשבון עבור תאריכים:						
777	פסגה	01/09/22	30/09/22	0.00	49.77	0.00 ₪
778	גבע	0.00	0.00	0.00	41.06	0.00 ₪
779	שפל	5.55	5.55	0.00	33.83	0.00 ₪

סה"כ לדייר:

פסגה	גבע	שפל	סה"כ	שיא ביקוש
0.00	0.00	0.00	0.00	
0.00 ₪	0.00 ₪	0.00 ₪	0.00 ₪	

סה"כ צריכה
 סה"כ לתשלום

214.45 ₪	תשלום קבוע	לא כולל מע"מ
3.61 ₪	תשלום עבור גודל חיבור בKVA (3x20)	
0.000	מקדם הספק	
0.00 ₪	תשלום עבור מקדם הספק	
218.06 ₪	סה"כ לתשלום	

התפלגות חיוב בש"ח לפי תעו"ז

הסטוריית צריכה בקוט"ש

פסגה (0.00 ₪)
 גבע (0.00 ₪)
 שפל (0.00 ₪)

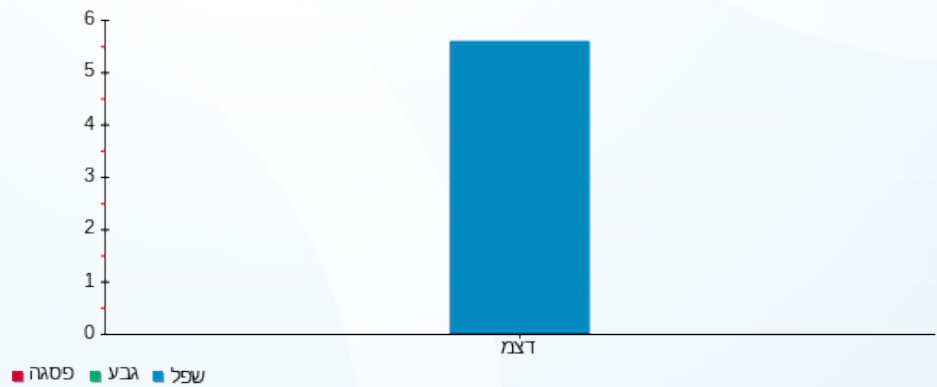

01/10/22 תאריך הפקה:
 30/09/22 תאריך קריאה נוכחית:
 01/09/22 תאריך קריאה קודמת:

שם דייר: פינוי עשן ודיחוס גג - קומת גג חדר חשמל חיוני - שנאי 2
 שם אתר: סוזוקי

לקוח/ה נכבד/ה, אנו מתכבדים להגיש את חישוב צריכת החשמל לתקופה 01/09/22 - 30/09/22:

פינוי עשן ודיחוס גג - קומת גג חדר חשמל חיוני - שנאי 2 - 1 - 19093315 (3x100)

סוג תעריף	סוג צריכה	קריאה קודמת	קריאה נוכחית	סה"כ צריכה בקוט"ש	מחיר לקוט"ש בא"ג	סה"כ לתשלום
		01/09/22	30/09/22			
777	פסגה	1,156.20	1,167.60	11.40	49.77	5.67 ₪
778	גבע	460.60	466.60	6.00	41.06	2.46 ₪
779	שפל	1,089.30	1,104.40	15.10	33.83	5.11 ₪

סה"כ לדייר:

פסגה	גבע	שפל	סה"כ	שיא ביקוש
11.40	6.00	15.10	32.50	65.58
5.67 ₪	2.46 ₪	5.11 ₪	13.25 ₪	

סה"כ צריכה
 סה"כ לתשלום

214.45 ₪	תשלום קבוע	לא כולל מע"מ
18.03 ₪	תשלום עבור גודל חיבור בKVA (3x100)	
0.051	מקדם הספק	
0.00 ₪	תשלום עבור מקדם הספק	
245.73 ₪	סה"כ לתשלום	

התפלגות חיוב בש"ח לפי תעו"ז

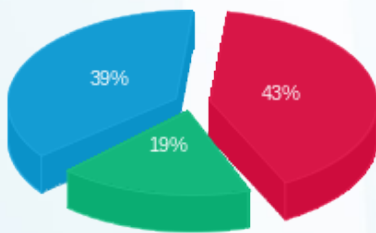

פסגה (5.67 ₪) 43%
 גבע (2.46 ₪) 39%
 שפל (5.11 ₪) 19%

הסטוריית צריכה בקוט"ש

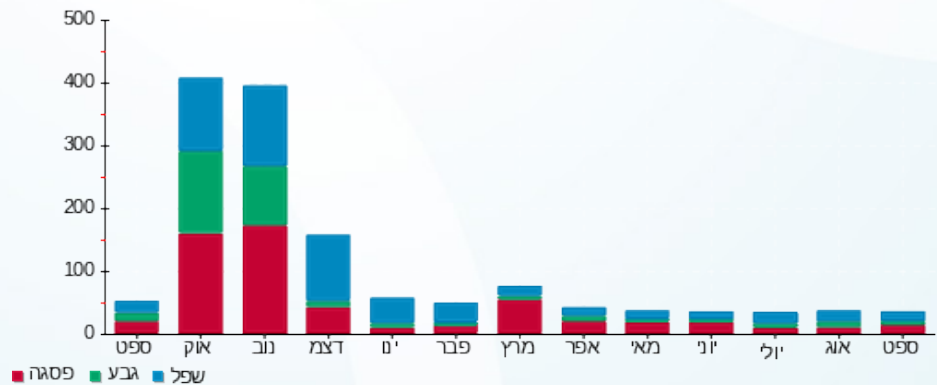

שם דייר: קומת גג חדר חשמל ראשי בתא מספר 2 לוח חיוני - שנאי 2 - פס צבירה חיוני 1 תאריך הפקה: 01/10/22
 שם אתר: סוזוקי תאריך קריאה נוכחית: 30/09/22
 תאריך קריאה קודמת: 01/09/22

לקוח/ה נכבד/ה, אנו מתכבדים להגיש את חישוב צריכת החשמל לתקופה 01/09/22 - 30/09/22:

קומת גג חדר חשמל ראשי בתא מספר 2 לוח חיוני - שנאי 2 - פס צבירה חיוני 1 - 1 (3x1000)18170618

סוג תעריף	סוג צריכה	קריאה קודמת	קריאה נוכחית	סה"כ צריכה בקוט"ש	מחיר לקוט"ש בא"ג	סה"כ לתשלום
פרטי חשבון עבור תאריכים:			01/09/22	30/09/22		
777	פסגה	211,894.00	223,384.00	11,490.00	49.77	5,718.57 ₪
778	גבע	93,978.00	100,014.00	6,036.00	41.06	2,478.38 ₪
779	שפל	258,398.00	270,398.00	12,000.00	33.83	4,059.60 ₪

סה"כ לדייר:

פסגה	גבע	שפל	סה"כ	שיא ביקוש
11,490.00	6,036.00	12,000.00	29,526.00	51.66
₪ 5,718.57	₪ 2,478.38	₪ 4,059.60	₪ 12,256.55	

סה"כ צריכה
 סה"כ לתשלום

214.45 ₪	תשלום קבוע	
180.35 ₪	תשלום עבור גודל חיבור בKVA (3x1000)	
0.971	מקדם הספק	
0.00 ₪	תשלום עבור מקדם הספק	
12,651.35 ₪	סה"כ לתשלום	לא כולל מע"מ

התפלגות חיוב בש"ח לפי תעו"ז

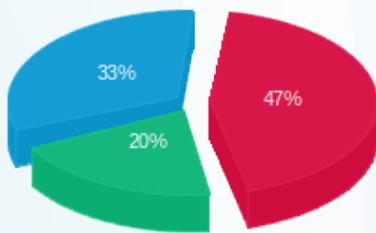

פסגה (₪ 5,718.57) ■
 גבע (₪ 2,478.38) ■
 שפל (₪ 4,059.60) ■

הסטוריית צריכה בקוט"ש

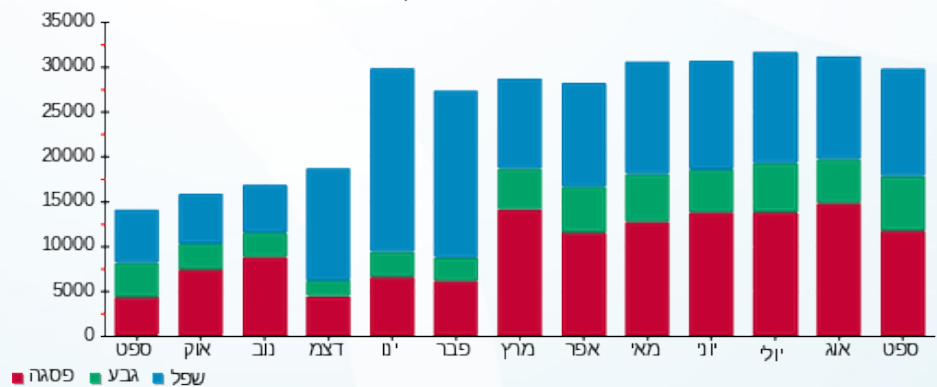

פסגה ■ גבע ■ שפל



שם דייר: קומת גג חדר חשמל ראשי בתא מספר 2 לוח חיוני - שנאי 2 - ראשי מעגלים
 תאריך הפקה: 01/10/22
 מעליות - QE54-QE57
 תאריך קריאה נוכחי: 30/09/22
 שם אתר: סוזוקי
 תאריך קריאה קודמת: 01/09/22

לקוח/ה נכבד/ה, אנו מתכבדים להגיש את חישוב צריכת החשמל לתקופה 01/09/22 - 30/09/22:

קומת גג חדר חשמל ראשי בתא מספר 2 לוח חיוני - שנאי 2 - ראשי מעגלים QE54-QE57 - מעליות - 4 - 18170618 (3x250)

סוג תעריף	סוג צריכה	קריאה קודמת	קריאה נוכחית	סה"כ צריכה בקוט"ש	מחיר לקוט"ש בא"ג	סה"כ לתשלום
פרטי חשבון עבור תאריכים:						
777	פסגה	01/09/22	30/09/22	1,897.60	49.77	944.44 ₪
778	גבע	7,068.00	7,190.40	122.40	41.06	50.26 ₪
779	שפל	20,170.80	20,307.60	136.80	33.83	46.28 ₪

סה"כ לדייר:

פסגה	גבע	שפל	סה"כ	שיא ביקוש
1,897.60	122.40	136.80	2,156.80	524.60
944.44 ₪	50.26 ₪	46.28 ₪	1,040.97 ₪	

סה"כ צריכה
סה"כ לתשלום

214.45 ₪	תשלום קבוע
45.09 ₪	תשלום עבור גודל חיבור בKVA (3x250)
0.981	מקדם הספק
0.00 ₪	תשלום עבור מקדם הספק
1,300.51 ₪	סה"כ לתשלום

לא כולל מע"מ

התפלגות חיוב בש"ח לפי תעו"ז

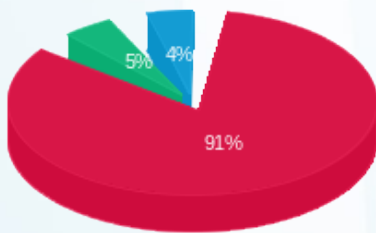

פסגה (944.44 ₪) 91%
 גבע (50.26 ₪) 5%
 שפל (46.28 ₪) 4%

הסטוריית צריכה בקוט"ש

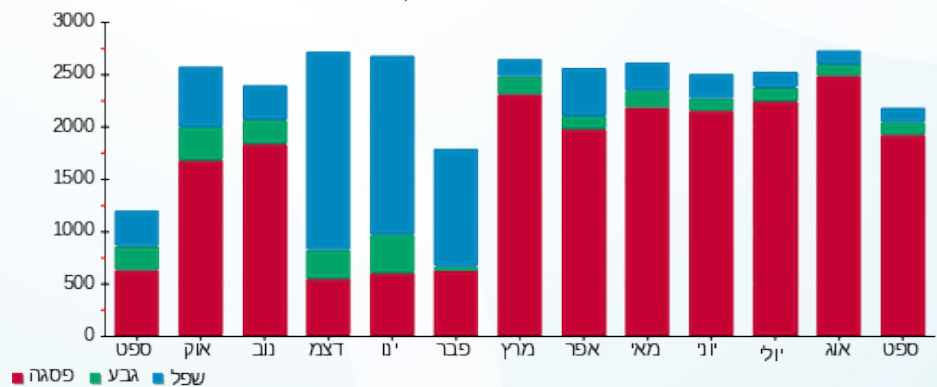



שם דייר: קומת גג חדר חשמל ראשי בתא מספר 2 לוח חיוני - שנאי 2 - ראשי מעגלים
 QE58-QE61
 שם אתר: סוזוקי
 תאריך הפקה: 01/10/22
 תאריך קריאה נוכחי: 30/09/22
 תאריך קריאה קודמת: 01/09/22

לקוח/ה נכבד/ה, אנו מתכבדים להגיש את חישוב צריכת החשמל לתקופה 01/09/22 - 30/09/22:

קומת גג חדר חשמל ראשי בתא מספר 2 לוח חיוני - שנאי 2 - ראשי מעגלים 1 - 18170566 (3x250) - QE58-QE61

סוג תעריף	סוג צריכה	קריאה קודמת	קריאה נוכחית	סה"כ צריכה בקוט"ש	מחיר לקוט"ש בא"ג	סה"כ לתשלום
פרטי חשבון עבור תאריכים:						
777	פסגה	01/09/22	30/09/22	146.00	49.77	72.66 ₪
778	גבע	1,255.20	1,422.00	166.80	41.06	68.49 ₪
779	שפל	3,795.60	4,215.60	420.00	33.83	142.09 ₪

סה"כ לדייר:

פסגה	גבע	שפל	סה"כ	שיא ביקוש
146.00	166.80	420.00	732.80	5.07
₪ 72.66	₪ 68.49	₪ 142.09	₪ 283.24	

סה"כ צריכה
 סה"כ לתשלום

214.45 ₪	תשלום קבוע	לא כולל מע"מ
45.09 ₪	תשלום עבור גודל חיבור ב KVA (3x250)	
0.990	מקדם הספק	
0.00 ₪	תשלום עבור מקדם הספק	
542.77 ₪	סה"כ לתשלום	

התפלגות חיוב בש"ח לפי תעו"ז

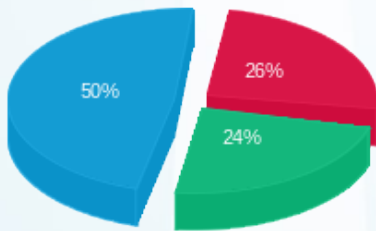

פסגה (₪ 72.66)
 גבע (₪ 68.49)
 שפל (₪ 142.09)

הסטוריית צריכה בקוט"ש

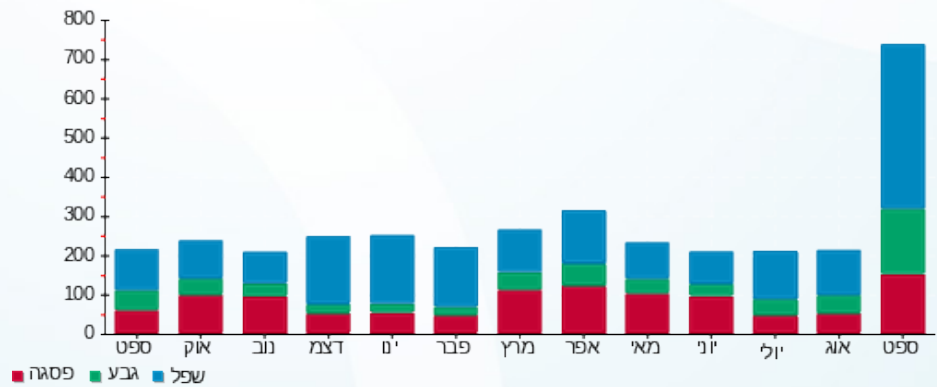

שם דייר: קומת גג חדר חשמל ראשי בתא מספר 8 - שניאי 2 - לוח חירום מרתף
 שם אתר: סוזוקי
 תאריך הפקדה: 01/10/22
 תאריך קריאה נוכחי: 30/09/22
 תאריך קריאה קודמת: 01/09/22

לקוח/ה נכבד/ה, אנו מתכבדים להגיש את חישוב צריכת החשמל לתקופה 01/09/22 - 30/09/22:

קומת גג חדר חשמל ראשי בתא מספר 8 - שניאי 2 - לוח חירום מרתף - 2 - 18170752 (3x630)

סוג תעריף	סוג צריכה	קריאה קודמת	קריאה נוכחית	סה"כ צריכה בקוט"ש	מחיר לקוט"ש בא"ג	סה"כ לתשלום
			30/09/22	01/09/22	פרטי חשבון עבור תאריכים:	
777	פסגה	41,840.40	43,225.20	1,384.80	49.77	689.21 ₪
778	גבע	19,741.20	20,434.80	693.60	41.06	284.79 ₪
779	שפל	50,307.00	51,316.80	1,009.80	33.83	341.62 ₪

סה"כ לדייר:

פסגה	גבע	שפל	סה"כ	שיא ביקוש
1,384.80	693.60	1,009.80	3,088.20	41.05
₪ 689.21	₪ 284.79	₪ 341.62	₪ 1,315.62	

סה"כ צריכה
סה"כ לתשלום

214.45 ₪	תשלום קבוע	לא כולל מע"מ
113.62 ₪	תשלום עבור גודל חיבור בKVA (3x630)	
0.584	מקדם הספק	
0.00 ₪	תשלום עבור מקדם הספק	
1,643.69 ₪	סה"כ לתשלום	

התפלגות חיוב בש"ח לפי תעו"ז

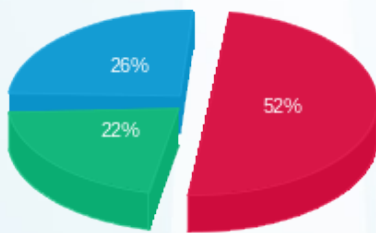

פסגה (₪ 689.21) ■
 גבע (₪ 284.79) ■
 שפל (₪ 341.62) ■

הסטוריית צריכה בקוט"ש

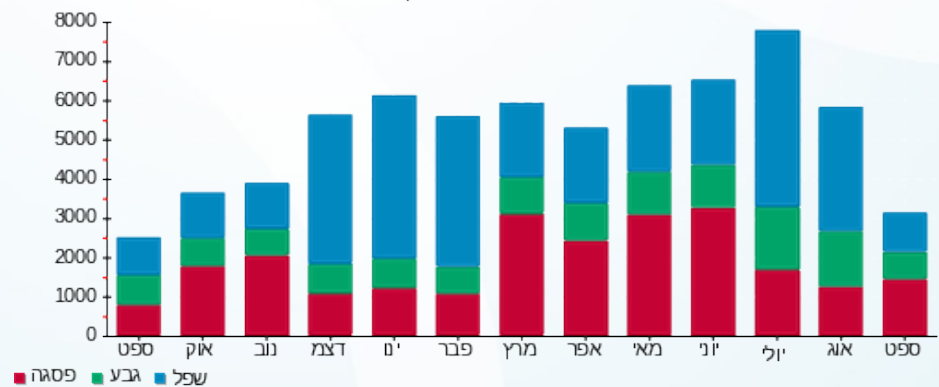

שם דייר: קומת גג חדר חשמל ראשי בתא מספר 8 - שניאי 2 - פס צבירה
 שם אתר: סוזוקי
 תאריך הפקה: 01/10/22
 תאריך קריאה נוכחית: 30/09/22
 תאריך קריאה קודמת: 01/09/22

לקוח/ה נכבד/ה, אנו מתכבדים להגיש את חישוב צריכת החשמל לתקופה 01/09/22 - 30/09/22:

קומת גג חדר חשמל ראשי בתא מספר 8 - שניאי 2 - פס צבירה - 1 - 18170752 (3x1250)

סוג תעריף	סוג צריכה	קריאה קודמת	קריאה נוכחית	סה"כ צריכה בקוט"ש	מחיר לקוט"ש בא"ג	סה"כ לתשלום
		01/09/22	30/09/22	פרטי חשבון עבור תאריכים:		
777	פסגה	162,520.00	173,155.00	10,635.00	49.77	5,293.04 ₪
778	גבע	49,965.00	52,957.50	2,992.50	41.06	1,228.72 ₪
779	שפל	120,195.00	125,770.00	5,575.00	33.83	1,886.02 ₪

סה"כ לדייר:

פסגה	גבע	שפל	סה"כ	שיא ביקוש
10,635.00	2,992.50	5,575.00	19,202.50	57.35
₪ 5,293.04	₪ 1,228.72	₪ 1,886.02	₪ 8,407.78	

סה"כ צריכה
 סה"כ לתשלום

214.45 ₪	תשלום קבוע	
225.43 ₪	תשלום עבור גודל חיבור בKVA (3x1250)	
0.990	מקדם הספק	
0.00 ₪	תשלום עבור מקדם הספק	
8,847.66 ₪	סה"כ לתשלום	לא כולל מע"מ

התפלגות חיוב בש"ח לפי תעו"ז

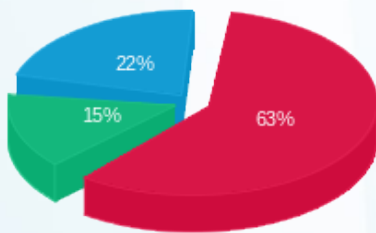

■ פסגה (₪ 5,293.04)
 ■ גבע (₪ 1,228.72)
 ■ שפל (₪ 1,886.02)

הסטוריית צריכה בקוט"ש

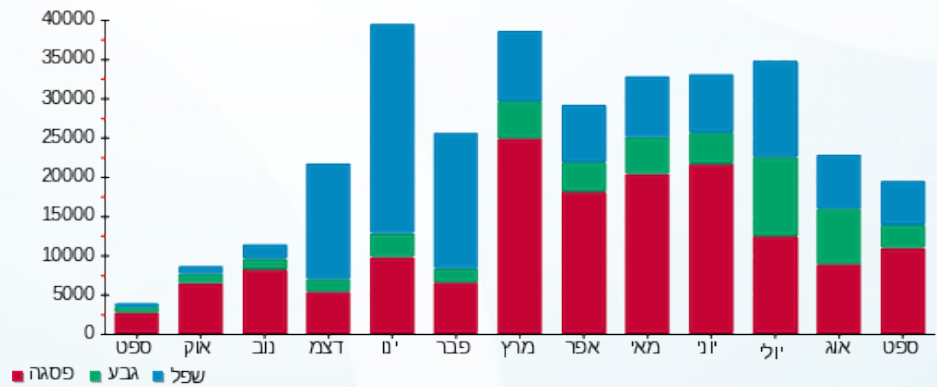

שם דייר: קומת גג חדר חשמל ראשי בתא מספר 8 - שנאי 2- לוח חרום גג
 שם אתר: סוזוקי
 תאריך הפקה: 01/10/22
 תאריך קריאה נוכחית: 30/09/22
 תאריך קריאה קודמת: 01/09/22
 תאריך קריאה נוכחית: 30/09/22
 תאריך קריאה קודמת: 01/09/22

לקוח/ה נכבד/ה, אנו מתכבדים להגיש את חישוב צריכת החשמל לתקופה 01/09/22 - 30/09/22:

קומת גג חדר חשמל ראשי בתא מספר 8 - שנאי 2- לוח חרום גג - 3 - 18170752(3x250)

סוג תעריף	סוג צריכה	קריאה קודמת	קריאה נוכחית	סה"כ צריכה בקוט"ש	מחיר לקוט"ש בא"ג	סה"כ לתשלום
פרטי חשבון עבור תאריכים:						
		01/09/22	30/09/22			
777	פסגה	28,962.00	30,235.60	1,273.60	49.77	633.87 ₪
778	גבע	11,487.20	11,757.20	270.00	41.06	110.86 ₪
779	שפל	29,457.60	29,990.80	533.20	33.83	180.38 ₪

סה"כ לדייר:

פסגה	גבע	שפל	סה"כ	שיא ביקוש
1,273.60	270.00	533.20	2,076.80	776.14
₪ 633.87	₪ 110.86	₪ 180.38	₪ 925.11	

סה"כ צריכה
סה"כ לתשלום

214.45 ₪	תשלום קבוע	
45.09 ₪	תשלום עבור גודל חיבור בKVA (3x250)	
0.944	מקדם הספק	
0.00 ₪	תשלום עבור מקדם הספק	
1,184.65 ₪	סה"כ לתשלום	לא כולל מע"מ

התפלגות חיוב בש"ח לפי תעו"ז

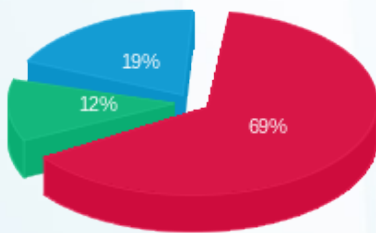

פסגה (₪ 633.87) 69%
 גבע (₪ 110.86) 12%
 שפל (₪ 180.38) 19%

הסטוריית צריכה בקוט"ש



שם דייר: ראשי לוח חיוני - קומת גג חדר חשמל ראשי בתא מספר 1 לוח חיוני - שנאי 2 תאריך הפקה: 01/10/22
 שם אתר: סוזוקי תאריך קריאה נוכחי: 30/09/22
 תאריך קריאה קודמת: 01/09/22

לקוח/ה נכבד/ה, אנו מתכבדים להגיש את חישוב צריכת החשמל לתקופה 01/09/22 - 30/09/22:

ראשי לוח חיוני - קומת גג חדר חשמל ראשי בתא מספר 1 לוח חיוני - שנאי 2 - 1 - 11103556(0x0)

סוג תעריף	סוג צריכה	קריאה קודמת	קריאה נוכחית	סה"כ צריכה בקוט"ש	מחיר לקוט"ש בא"ג	סה"כ לתשלום
פרטי חשבון עבור תאריכים:			01/09/22	30/09/22		
777	פסגה	655,294.60	682,376.40	27,081.80	49.77	13,478.61 ₪
778	גבע	274,954.80	284,112.00	9,157.20	41.06	3,759.95 ₪
779	שפל	556,603.70	571,651.90	15,048.20	33.83	5,090.81 ₪

סה"כ לדייר:

פסגה	גבע	שפל	סה"כ	שיא ביקוש
27,081.80	9,157.20	15,048.20	51,287.20	1.94
13,478.61 ₪	3,759.95 ₪	5,090.81 ₪	22,329.36 ₪	

סה"כ צריכה
סה"כ לתשלום

214.45 ₪	תשלום קבוע	
0.00 ₪	תשלום עבור גודל חיבור בKVA (0x0)	
0.984	מקדם הספק	
0.00 ₪	תשלום עבור מקדם הספק	
22,543.81 ₪	סה"כ לתשלום	לא כולל מע"מ

התפלגות חיוב בש"ח לפי תעו"ז

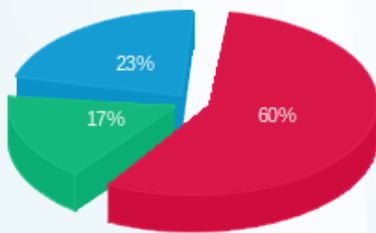

פסגה (13,478.61 ₪) 60%
 גבע (3,759.95 ₪) 23%
 שפל (5,090.81 ₪) 17%

הסטוריית צריכה בקוט"ש

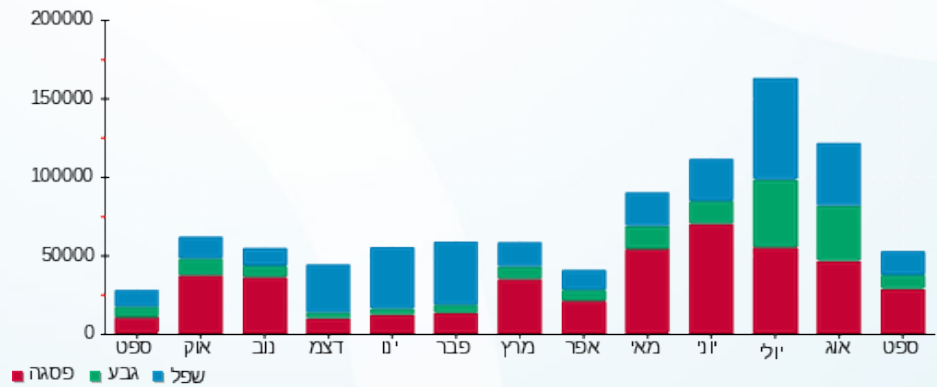

שם דייר: ראשי לוח שנאי 1 - קומת גג חדר חשמל ראשי בתא מספר 6- שנאי 1
 שם אתר: סוזוקי
 תאריך הפקה: 01/10/22
 תאריך קריאה נוכחית: 30/09/22
 תאריך קריאה קודמת: 01/09/22

לקוח/ה נכבד/ה, אנו מתכבדים להגיש את חישוב צריכת החשמל לתקופה 01/09/22 - 30/09/22:

ראשי לוח שנאי 1 - קומת גג חדר חשמל ראשי בתא מספר 6- שנאי 1 - 11103560(0x0)

סוג תעריף	סוג צריכה	קריאה קודמת	קריאה נוכחית	סה"כ צריכה בקוט"ש	מחיר לקוט"ש בא"ג	סה"כ לתשלום
פרטי חשבון עבור תאריכים:			01/09/22	30/09/22		
777	פסגה	710,367.70	806,946.90	96,579.20	49.77	48,067.47 ₪
778	גבע	264,742.20	288,756.40	24,014.20	41.06	9,860.23 ₪
779	שפל	418,045.20	451,459.50	33,414.30	33.83	11,304.06 ₪

סה"כ לדייר:

פסגה	גבע	שפל	סה"כ	שיא ביקוש
96,579.20	24,014.20	33,414.30	154,007.70	1.53
48,067.47 ₪	9,860.23 ₪	11,304.06 ₪	69,231.76 ₪	

סה"כ צריכה
סה"כ לתשלום

214.45 ₪	תשלום קבוע	לא כולל מע"מ
0.00 ₪	תשלום עבור גודל חיבור בKVA (0x0)	
0.912	מקדם הספק	
0.00 ₪	תשלום עבור מקדם הספק	
69,446.21 ₪	סה"כ לתשלום	

התפלגות חיוב בש"ח לפי תעו"ז

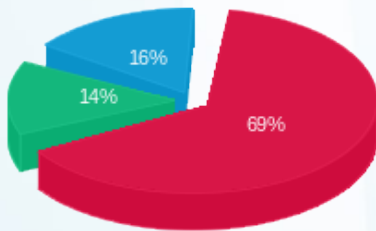

פסגה (48,067.47 ₪) 69%
 גבע (9,860.23 ₪) 14%
 שפל (11,304.06 ₪) 16%

הסטוריית צריכה בקוט"ש

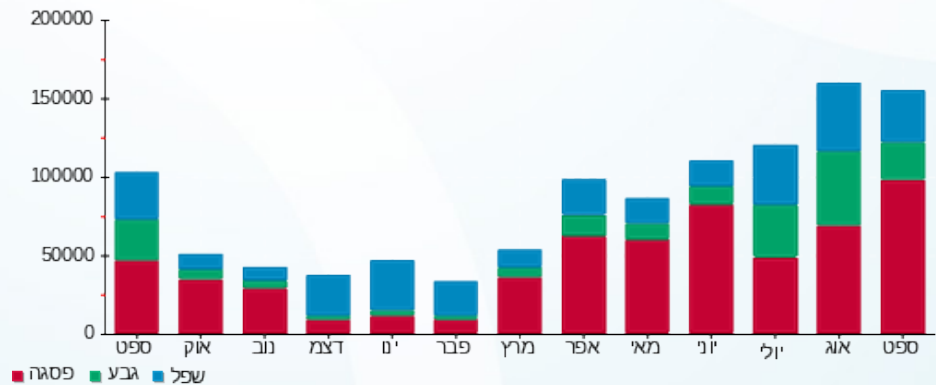

שם דייר: ראשי לוח שנאי 2 - קומת גג חדר חשמל ראשי בתא מספר 4 - שנאי 2
 שם אתר: סוזוקי
 תאריך הפקה: 01/10/22
 תאריך קריאה נוכחית: 30/09/22
 תאריך קריאה קודמת: 01/09/22

לקוח/ה נכבד/ה, אנו מתכבדים להגיש את חישוב צריכת החשמל לתקופה 01/09/22 - 30/09/22:

ראשי לוח שנאי 2 - קומת גג חדר חשמל ראשי בתא מספר 4 - שנאי 2 - 11103488 (0x0)

סוג תעריף	סוג צריכה	קריאה קודמת	קריאה נוכחית	סה"כ צריכה בקוט"ש	מחיר לקוט"ש בא"ג	סה"כ לתשלום
			30/09/22	01/09/22	פרטי חשבון עבור תאריכים:	
777	פסגה	895,277.30	935,077.70	39,800.40	49.77	19,808.66 ₪
778	גבע	361,755.20	374,935.90	13,180.70	41.06	5,412.00 ₪
779	שפל	772,788.20	795,146.60	22,358.40	33.83	7,563.85 ₪

סה"כ לדייר:

פסגה	גבע	שפל	סה"כ	שיא ביקוש
39,800.40	13,180.70	22,358.40	75,339.50	1.23
19,808.66 ₪	5,412.00 ₪	7,563.85 ₪	32,784.50 ₪	

סה"כ צריכה
סה"כ לתשלום

214.45 ₪	תשלום קבוע
0.00 ₪	תשלום עבור גודל חיבור בKVA (0x0)
0.988	מקדם הספק
0.00 ₪	תשלום עבור מקדם הספק
32,998.95 ₪	סה"כ לתשלום

לא כולל מע"מ

התפלגות חיוב בש"ח לפי תעו"ז

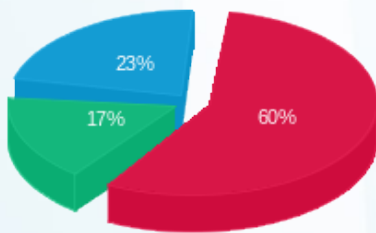

פסגה (19,808.66 ₪) 60%
 גבע (5,412.00 ₪) 17%
 שפל (7,563.85 ₪) 23%

הסטוריית צריכה בקוט"ש

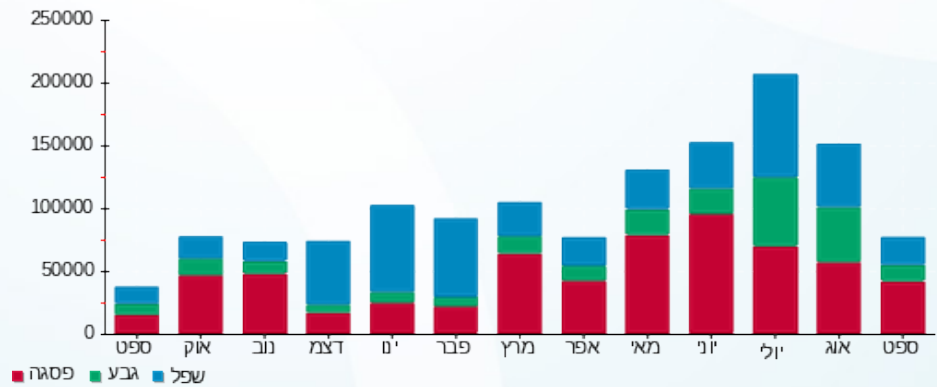



01/10/22 תאריך הפקה:
 30/09/22 תאריך קריאה נוכחית:
 01/09/22 תאריך קריאה קודמת:

שם דייר: ראשי שדה ב.חיוני חניונים 1- קומה 1-
 שם אתר: סוזוקי

לקוח/ה נכבד/ה, אנו מתכבדים להגיש את חישוב צריכת החשמל לתקופה 01/09/22 - 30/09/22:

ראשי שדה ב.חיוני חניונים 1- קומה 1- - 11103438 (0x0)

סוג תעריף	סוג צריכה	קריאה קודמת	קריאה נוכחית	סה"כ צריכה בקוט"ש	מחיר לקוט"ש בא"ג	סה"כ לתשלום
פרטי חשבון עבור תאריכים:						
777	פסגה	01/09/22	30/09/22	874.50	49.77	435.24 ₪
778	גבע	8,088.50	8,425.20	336.70	41.06	138.25 ₪
779	שפל	18,947.30	19,431.10	483.80	33.83	163.67 ₪

סה"כ לדייר:

פסגה	גבע	שפל	סה"כ	שיא ביקוש
874.50	336.70	483.80	1,695.00	0.56
₪ 435.24	₪ 138.25	₪ 163.67	₪ 737.16	

סה"כ צריכה
 סה"כ לתשלום

214.45 ₪	תשלום קבוע	לא כולל מע"מ
0.00 ₪	תשלום עבור גודל חיבור בKVA (0x0)	
0.983	מקדם הספק	
0.00 ₪	תשלום עבור מקדם הספק	
951.61 ₪	סה"כ לתשלום	

התפלגות חיוב בש"ח לפי תעו"ז

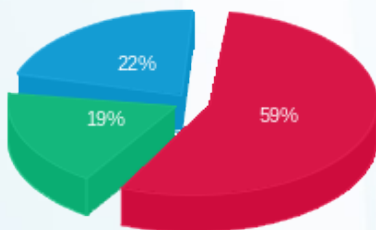

פסגה (₪ 435.24) 59%
 גבע (₪ 138.25) 19%
 שפל (₪ 163.67) 22%

הסטוריית צריכה בקוט"ש

