

01/10/22 תאריך הפקדה:  
 30/09/22 תאריך קריאה נוכחית:  
 01/09/22 תאריך קריאה קודמת:

שם דייר: הדס הולנד עיצוב שיער בע"מ  
 שם אתר: קרליבך 27

לקוח/ה נכבד/ה, אנו מתכבדים להגיש את חישוב צריכת החשמל לתקופה 01/09/22 - 30/09/22:

הדס הולנד עיצוב שיער בע"מ - 2 - 20065437(3x40)

סוג תעריף	סוג צריכה	קריאה קודמת	קריאה נוכחית	סה"כ צריכה בקוט"ש	מחיר לקוט"ש בא"ג	סה"כ לתשלום
פרטי חשבון עבור תאריכים:						
777	פסגה	01/09/22	30/09/22	441.92	49.77	219.94 ₪
778	גבע	830.48	881.68	51.20	41.06	21.02 ₪
779	שפל	861.48	874.56	13.08	33.83	4.42 ₪

סה"כ לדייר:

פסגה	גבע	שפל	סה"כ	שיא ביקוש
441.92	51.20	13.08	506.20	16.25
219.94 ₪	21.02 ₪	4.42 ₪	245.39 ₪	

סה"כ צריכה  
 סה"כ לתשלום

214.45 ₪	תשלום קבוע	
7.21 ₪	תשלום עבור גודל חיבור ב KVA (3x40)	
467.06 ₪	סה"כ לתשלום	לא כולל מע"מ

התפלגות חיוב בש"ח לפי תעו"ז

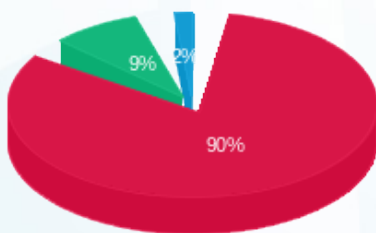

■ פסגה (219.94 ₪) 90%  
 ■ גבע (21.02 ₪) 9%  
 ■ שפל (4.42 ₪) 2%

הסטוריית צריכה בקוט"ש

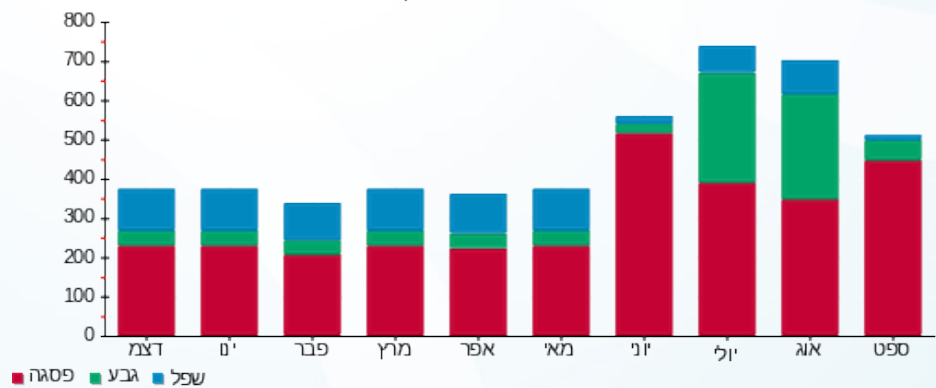

01/10/22 תאריך הפקה:  
 30/09/22 תאריך קריאה נוכחית:  
 01/09/22 תאריך קריאה קודמת:

שם דייר: וואווא אדריכלות ירוקה בע"מ  
 שם אתר: קרליבך 27

**לקוח/ה נכבד/ה, אנו מתכבדים להגיש את חישוב צריכת החשמל לתקופה 01/09/22 - 30/09/22:**

וואווא אדריכלות ירוקה בע"מ - 1 - 20065437(3x80)

סוג תעריף	סוג צריכה	קריאה קודמת	קריאה נוכחית	סה"כ צריכה בקוט"ש	מחיר לקוט"ש בא"ג	סה"כ לתשלום
פרטי חשבון עבור תאריכים:						
777	פסגה	01/09/22	30/09/22	2,811.00	49.77	1,399.03 ₪
778	גבע	4,568.80	5,057.50	488.70	41.06	200.66 ₪
779	שפל	9,700.60	10,604.80	904.20	33.83	305.89 ₪

סה"כ לדייר:

פסגה	גבע	שפל	סה"כ	שיא ביקוש
2,811.00	488.70	904.20	4,203.90	25.77
1,399.03 ₪	200.66 ₪	305.89 ₪	1,905.59 ₪	

סה"כ צריכה  
 סה"כ לתשלום

214.45 ₪	<b>תשלום קבוע</b>	
14.43 ₪	<b>תשלום עבור גודל חיבור בKVA (3x80)</b>	
2,134.46 ₪	<b>סה"כ לתשלום</b>	<b>לא כולל מע"מ</b>

התפלגות חיוב בש"ח לפי תעו"ז

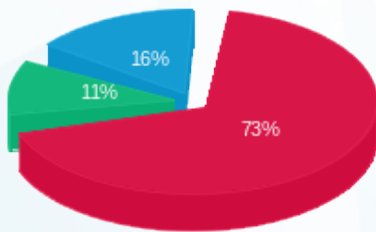

פסגה (1,399.03 ₪) 73%  
 גבע (200.66 ₪) 11%  
 שפל (305.89 ₪) 16%

הסטוריית צריכה בקוט"ש

