



01/10/22 תאריך הפקה:
 30/09/22 תאריך קריאה נוכחית:
 01/09/22 תאריך קריאה קודמת:

שם דייר: כנפיים סוכנות לביטוח
 שם אתר: השתתפויות בנכסים צק פוסט

לקוח/ה נכבד/ה, אנו מתכבדים להגיש את חישוב צריכת החשמל לתקופה 30/09/22 - 01/09/22:

כנפיים סוכנות לביטוח - 3 - 00023537 (0x0)

סה"כ לתשלום	מחיר לקוט"ש בא"ג	סה"כ צריכה בקוט"ש	קריאה נוכחית	קריאה קודמת	סוג צריכה	סוג תעריף
			30/09/22	01/09/22	פרטי חשבון עבור תאריכים:	
172.64 ₪	49.77	346.88	60,513.25	60,166.37	פסגה	777
14.96 ₪	41.06	36.42	29,116.67	29,080.25	גבע	778
61.28 ₪	33.83	181.13	20,790.27	20,609.13	שפל	779

סה"כ לדייר:

שיא ביקוש	סה"כ	שפל	גבע	פסגה
6.04	564.44	181.13	36.42	346.88
	248.88 ₪	61.28 ₪	14.96 ₪	172.64 ₪

סה"כ צריכה
 סה"כ לתשלום

214.45 ₪	תשלום קבוע	
0.00 ₪	תשלום עבור גודל חיבור בKVA (0x0)	
463.33 ₪	סה"כ לתשלום	לא כולל מע"מ

התפלגות חיוב בש"ח לפי תעו"ז

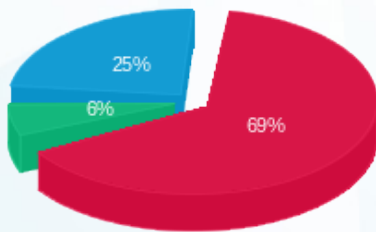

פסגה (172.64 ₪) 69%
 גבע (14.96 ₪) 6%
 שפל (61.28 ₪) 25%

הסטוריית צריכה בקוט"ש

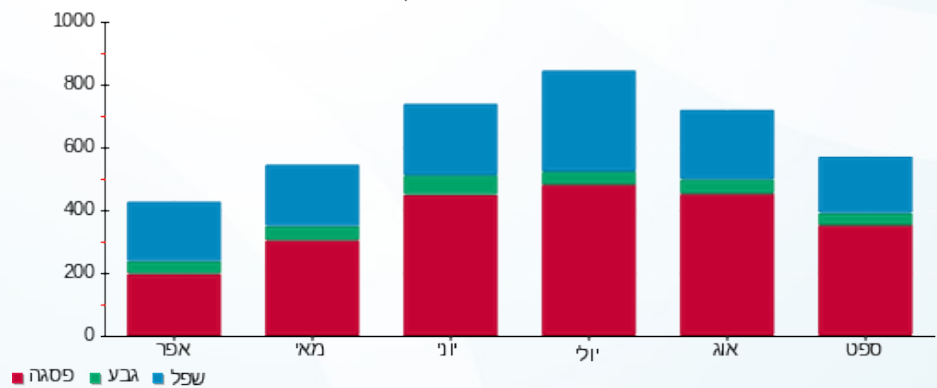

01/10/22 תאריך הפקה:
 30/09/22 תאריך קריאה נוכחית:
 01/09/22 תאריך קריאה קודמת:

שם דייר: מקלט (תמן)
 שם אתר: השתתפויות בנכסים צק פוסט

לקוח/ה נכבד/ה, אנו מתכבדים להגיש את חישוב צריכת החשמל לתקופה 01/09/22 - 30/09/22:

מקלט (תמן) - 2 - (0x0)00023537

סוג תעריף	סוג צריכה	קריאה קודמת	קריאה נוכחית	סה"כ צריכה בקוט"ש	מחיר לקוט"ש בא"ג	סה"כ לתשלום
פרטי חשבון עבור תאריכים:						
777	פסגה	01/09/22	30/09/22	126.18	49.77	62.80 ₪
778	גבע	6,969.90	6,976.27	6.36	41.06	2.61 ₪
779	שפל	13,567.74	13,637.18	69.44	33.83	23.49 ₪

סה"כ לדייר:

פסגה	גבע	שפל	סה"כ	שיא ביקוש
126.18	6.36	69.44	201.98	1.67
₪ 62.80	₪ 2.61	₪ 23.49	₪ 88.90	

סה"כ צריכה
 סה"כ לתשלום

214.45 ₪	תשלום קבוע	
0.00 ₪	תשלום עבור גודל חיבור בKVA (0x0)	
303.35 ₪	סה"כ לתשלום	לא כולל מע"מ

התפלגות חיוב בש"ח לפי תעו"ז

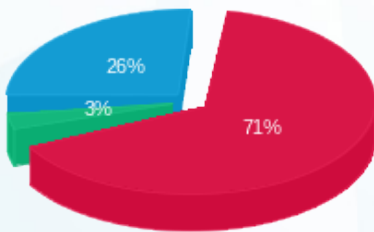

■ פסגה (₪ 62.80)
 ■ גבע (₪ 2.61)
 ■ שפל (₪ 23.49)

הסטוריית צריכה בקוט"ש

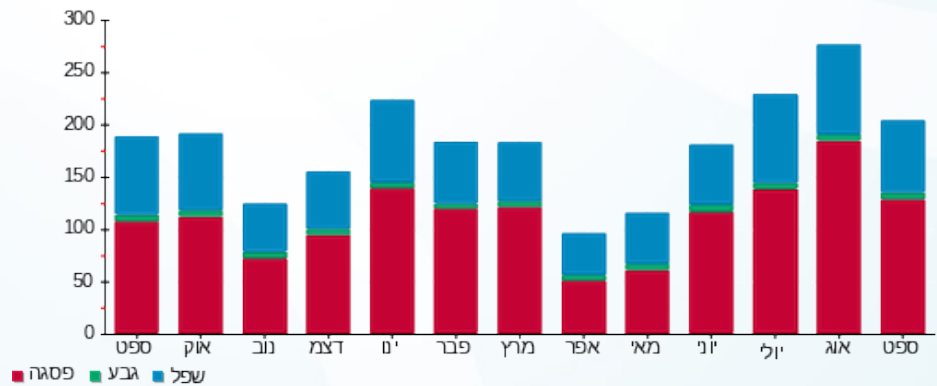



01/10/22 תאריך הפקה:
 30/09/22 תאריך קריאה נוכחית:
 01/09/22 תאריך קריאה קודמת:

שם דייר: סער הבטחה
 שם אתר: השתתפויות בנכסים צק פוסט

לקוח/ה נכבד/ה, אנו מתכבדים להגיש את חישוב צריכת החשמל לתקופה 01/09/22 - 30/09/22:

סער הבטחה - 1 - 00023537 (0x0)

סוג תעריף	סוג צריכה	קריאה קודמת	קריאה נוכחית	סה"כ צריכה בקוט"ש	מחיר לקוט"ש בא"ג	סה"כ לתשלום
פרטי חשבון עבור תאריכים:						
777	פסגה	01/09/22	30/09/22	2,141.86	49.77	1,066.01 ₪
778	גבע	41,293.09	41,417.91	124.82	41.06	51.25 ₪
779	שפל	59,671.18	60,842.76	1,171.57	33.83	396.34 ₪

סה"כ לדייר:

פסגה	גבע	שפל	סה"כ	שיא ביקוש
2,141.86	124.82	1,171.57	3,438.25	18.89
1,066.01 ₪	51.25 ₪	396.34 ₪	1,513.60 ₪	

סה"כ צריכה
 סה"כ לתשלום

214.45 ₪	תשלום קבוע	
0.00 ₪	תשלום עבור גודל חיבור בKVA (0x0)	
1,728.05 ₪	סה"כ לתשלום	לא כולל מע"מ

התפלגות חיוב בש"ח לפי תעו"ז

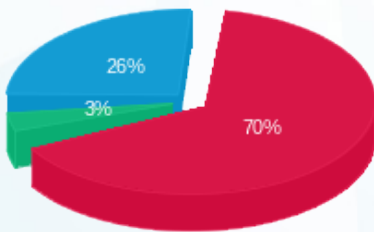

פסגה (1,066.01 ₪) 70%
 גבע (51.25 ₪) 3%
 שפל (396.34 ₪) 26%

הסטוריית צריכה בקוט"ש

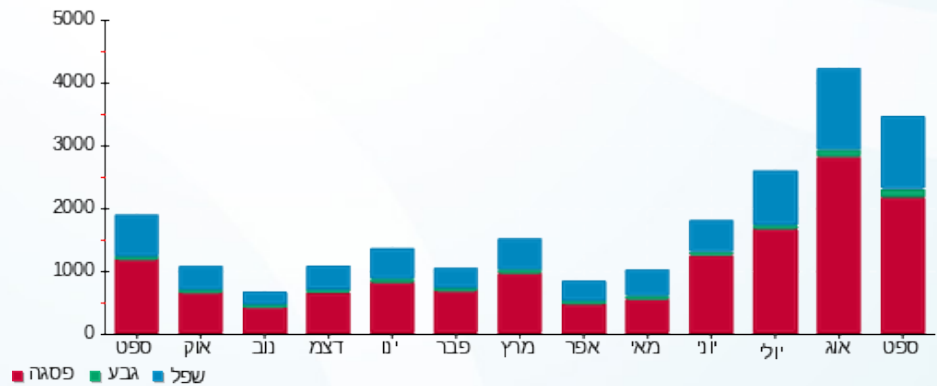

01/10/22 תאריך הפקה:
 30/09/22 תאריך קריאה נוכחית:
 01/09/22 תאריך קריאה קודמת:

שם דייר: צחי עבודות עפר קומה 1
שם אתר: השתתפויות בנכסים צק פוסט

לקוח/ה נכבד/ה, אנו מתכבדים להגיש את חישוב צריכת החשמל לתקופה 01/09/22 - 30/09/22:

צחי עבודות עפר קומה 1 - 1 - 20281987(0x0)

סוג תעריף	סוג צריכה	קריאה קודמת	קריאה נוכחית	סה"כ צריכה בקוט"ש	מחיר לקוט"ש בא"ג	סה"כ לתשלום
פרטי חשבון עבור תאריכים:						
777	פסגה	01/09/22	30/09/22	226.70	49.77	112.83 ₪
778	גבע	852.20	890.40	38.20	41.06	15.68 ₪
779	שפל	2,612.70	2,698.30	85.60	33.83	28.96 ₪

סה"כ לדייר:

פסגה	גבע	שפל	סה"כ	שיא ביקוש
226.70	38.20	85.60	350.50	3.81
112.83 ₪	15.68 ₪	28.96 ₪	157.47 ₪	

סה"כ צריכה
 סה"כ לתשלום

214.45 ₪	תשלום קבוע	
0.00 ₪	תשלום עבור גודל חיבור בKVA (0x0)	
371.92 ₪	סה"כ לתשלום	לא כולל מע"מ

התפלגות חיוב בש"ח לפי תעו"ז



■ פסגה (112.83 ₪)
 ■ גבע (15.68 ₪)
 ■ שפל (28.96 ₪)

הסטוריית צריכה בקוט"ש

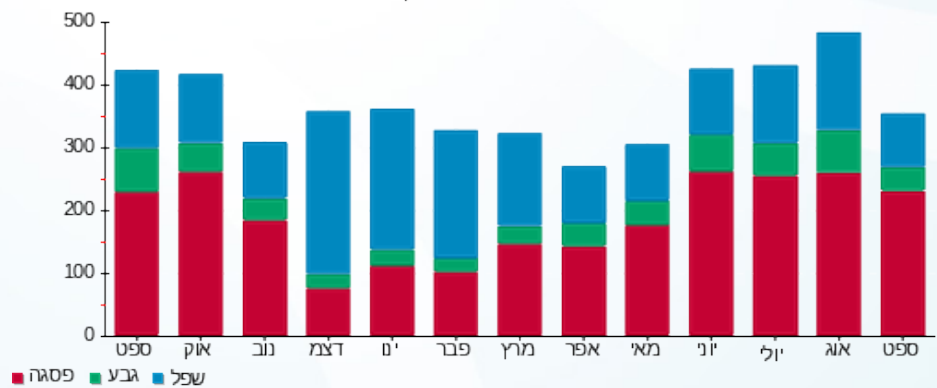

01/10/22 תאריך הפקה:
 30/09/22 תאריך קריאה נוכחית:
 01/09/22 תאריך קריאה קודמת:

שם דייר: צחי עבודות פיתוח חדש
שם אתר: השתתפויות בנכסים צק פוסט

לקוח/ה נכבד/ה, אנו מתכבדים להגיש את חישוב צריכת החשמל לתקופה 01/09/22 - 30/09/22:

צחי עבודות פיתוח חדש - 6 - 00023537(0x0)

סוג תעריף	סוג צריכה	קריאה קודמת	קריאה נוכחית	סה"כ צריכה בקוט"ש	מחיר לקוט"ש בא"ג	סה"כ לתשלום
פרטי חשבון עבור תאריכים:						
777	פסגה	01/09/22	30/09/22	735.26	49.77	365.94 ₪
778	גבע	28,328.60	28,716.78	388.19	41.06	159.39 ₪
779	שפל	89,334.09	90,634.09	1,300.003	33.83	439.79 ₪

סה"כ לדייר:

פסגה	גבע	שפל	סה"כ	שיא ביקוש
735.26	388.19	1,300.003	2,423.45	11.21
₪ 365.94	₪ 159.39	₪ 439.79	₪ 965.12	

סה"כ צריכה
סה"כ לתשלום

21.31 ₪	תשלום קבוע	
0.00 ₪	תשלום עבור גודל חיבור בKVA (0x0)	
986.43 ₪	סה"כ לתשלום	לא כולל מע"מ

התפלגות חיוב בש"ח לפי תע"ז

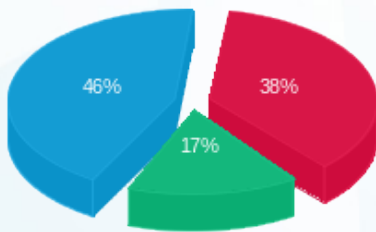

■ פסגה (₪ 365.94)
 ■ גבע (₪ 159.39)
 ■ שפל (₪ 439.79)

הסטוריית צריכה בקוט"ש

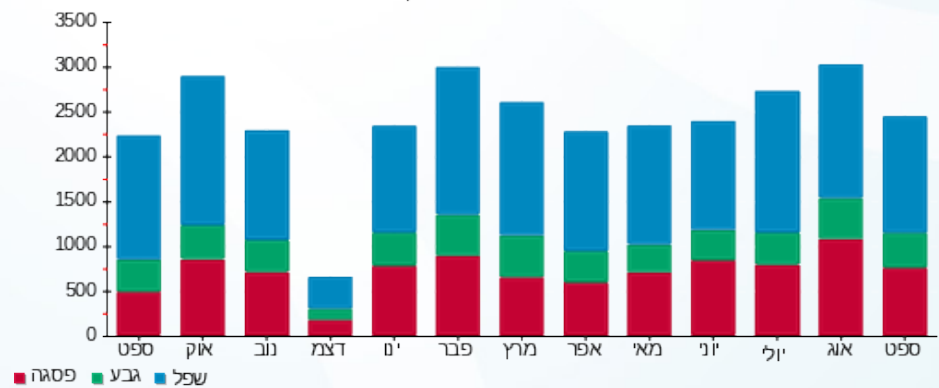

01/10/22 תאריך הפקה:
 30/09/22 תאריך קריאה נוכחית:
 01/09/22 תאריך קריאה קודמת:

שם דייר: ק. מוסר (תמון)
 שם אתר: השתתפויות בנכסים צק פוסט

לקוח/ה נכבד/ה, אנו מתכבדים להגיש את חישוב צריכת החשמל לתקופה 01/09/22 - 30/09/22:

ק. מוסר (תמון) - 7 - 00023537(0x0)

סוג תעריף	סוג צריכה	קריאה קודמת	קריאה נוכחית	סה"כ צריכה בקוט"ש	מחיר לקוט"ש בא"ג	סה"כ לתשלום
פרטי חשבון עבור תאריכים:						
777	פסגה	01/09/22	30/09/22	309.65	49.77	154.11 ₪
778	גבע	28,520.35	28,520.36	0.008	41.06	0.00 ₪
779	שפל	29,009.69	29,094.96	85.27	33.83	28.85 ₪

סה"כ לדיר:

פסגה	גבע	שפל	סה"כ	שיא ביקוש
309.65	0.008	85.27	394.93	2.35
154.11 ₪	0.00 ₪	28.85 ₪	182.96 ₪	

סה"כ צריכה
 סה"כ לתשלום

214.45 ₪	תשלום קבוע	
0.00 ₪	תשלום עבור גודל חיבור בKVA (0x0)	
397.41 ₪	סה"כ לתשלום	לא כולל מע"מ

התפלגות חיוב בש"ח לפי תעו"ז

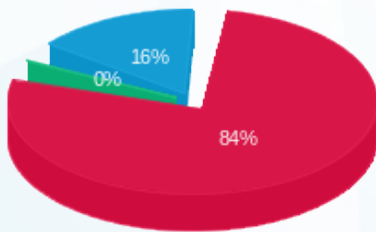

פסגה (154.11 ₪) 84%
 גבע (0.003 ₪) 0%
 שפל (28.85 ₪) 16%

הסטוריית צריכה בקוט"ש

