



02/10/22 תאריך הפקה:  
 30/09/22 תאריך קריאה נוכחית:  
 01/09/22 תאריך קריאה קודמת:

שם דייר: מפסק סולארי (חנות אופניים)  
 שם אתר: קיבוץ דפנה נופר

לקוח/ה נכבד/ה, אנו מתכבדים להגיש את חישוב צריכת החשמל לתקופה 01/09/22 - 30/09/22:

מפסק סולארי (חנות אופניים) - 1 - 18075341 (3x63)

סוג תעריף	סוג צריכה	קריאה קודמת	קריאה נוכחית	סה"כ צריכה בקוט"ש	מחיר לקוט"ש בא"ג	סה"כ לתשלום
פרטי חשבון עבור תאריכים:						
777	פסגה	01/09/22	30/09/22	2,582.30	49.77	1,285.21 ₪
778	גבע	19,650.50	20,552.50	902.00	41.06	370.36 ₪
779	שפל	41,697.20	42,630.00	932.80	33.83	315.57 ₪

סה"כ לדייר:

פסגה	גבע	שפל	סה"כ	שיא ביקוש
2,582.30	902.00	932.80	4,417.10	
1,285.21 ₪	370.36 ₪	315.57 ₪	1,971.14 ₪	

סה"כ צריכה  
 סה"כ לתשלום

0.00 ₪	תשלום קבוע	
11.36 ₪	תשלום עבור גודל חיבור בKVA (3x63)	
1,982.50 ₪	סה"כ לתשלום	לא כולל מע"מ

התפלגות חיוב בש"ח לפי תעו"ז

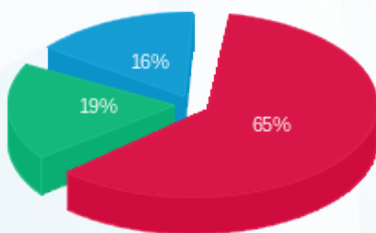

פסגה (1,285.21 ₪) 65%  
 גבע (370.36 ₪) 19%  
 שפל (315.57 ₪) 16%

הסטוריית צריכה בקוט"ש





02/10/22 תאריך הפקה:  
 30/09/22 תאריך קריאה נוכחית:  
 01/09/22 תאריך קריאה קודמת:

שם דייר: מפסק סולארי (מחסן א)  
 שם אתר: קיבוץ דפנה נופר

לקוח/ה נכבד/ה, אנו מתכבדים להגיש את חישוב צריכת החשמל לתקופה 01/09/22 - 30/09/22:

מפסק סולארי (מחסן א) - 1 - 18075218(3x250)

סוג תעריף	סוג צריכה	קריאה קודמת	קריאה נוכחית	סה"כ צריכה בקוט"ש	מחיר לקוט"ש בא"ג	סה"כ לתשלום
פרטי חשבון עבור תאריכים:						
777	פסגה	01/09/22	30/09/22	10,382.10	49.77	5,167.17 ₪
778	גבע	95,084.50	99,150.30	4,065.80	41.06	1,669.42 ₪
779	שפל	194,023.40	198,445.50	4,422.10	33.83	1,496.00 ₪

סה"כ לדייר:

פסגה	גבע	שפל	סה"כ	שיא ביקוש
10,382.10	4,065.80	4,422.10	18,870.00	
5,167.17 ₪	1,669.42 ₪	1,496.00 ₪	8,332.59 ₪	

סה"כ צריכה

סה"כ לתשלום

0.00 ₪	תשלום קבוע	
45.09 ₪	תשלום עבור גודל חיבור בKVA (3x250)	
8,377.67 ₪	סה"כ לתשלום	לא כולל מע"מ

התפלגות חיוב בש"ח לפי תע"ז

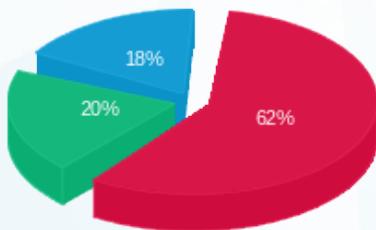

■ פסגה (5,167.17 ₪)  
 ■ גבע (1,669.42 ₪)  
 ■ שפל (1,496.00 ₪)

הסטוריית צריכה בקוט"ש

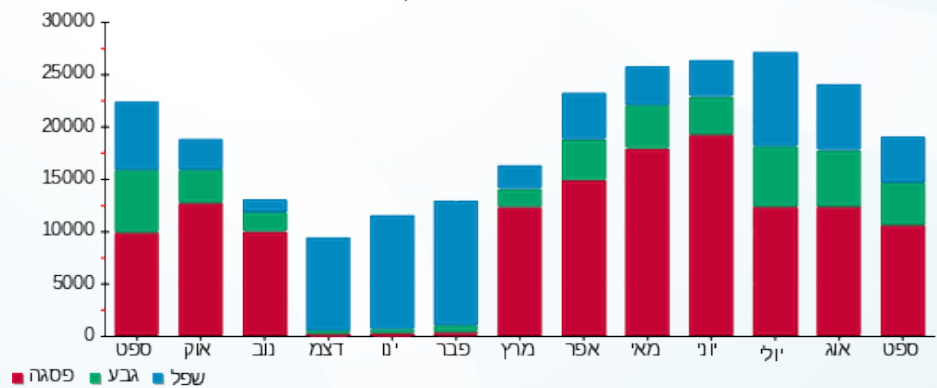



02/10/22 תאריך הפקה:  
 30/09/22 תאריך קריאה נוכחית:  
 01/09/22 תאריך קריאה קודמת:

שם דייר: מפסק סולארי (מחסן ב)  
 שם אתר: קיבוץ דפנה נופר

לקוח/ה נכבד/ה, אנו מתכבדים להגיש את חישוב צריכת החשמל לתקופה 01/09/22 - 30/09/22:

מפסק סולארי (מחסן ב) - 1 - 18075316(3x250)

סוג תעריף	סוג צריכה	קריאה קודמת	קריאה נוכחית	סה"כ צריכה בקוט"ש	מחיר לקוט"ש בא"ג	סה"כ לתשלום
פרטי חשבון עבור תאריכים:						
777	פסגה	01/09/22	30/09/22	11,865.70	49.77	5,905.56 ₪
778	גבע	87,400.80	91,472.40	4,071.60	41.06	1,671.80 ₪
779	שפל	174,507.20	178,709.10	4,201.90	33.83	1,421.50 ₪

סה"כ לדייר:

פסגה	גבע	שפל	סה"כ	שיא ביקוש
11,865.70	4,071.60	4,201.90	20,139.20	
5,905.56 ₪	1,671.80 ₪	1,421.50 ₪	8,998.86 ₪	

סה"כ צריכה  
 סה"כ לתשלום

0.00 ₪	תשלום קבוע	
45.09 ₪	תשלום עבור גודל חיבור ב KVA (3x250)	
9,043.95 ₪	סה"כ לתשלום	לא כולל מע"מ

התפלגות חיוב בש"ח לפי תעו"ז

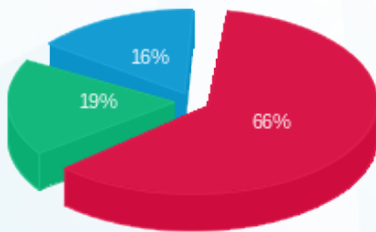

פסגה (5,905.56 ₪) 66%  
 גבע (1,671.80 ₪) 19%  
 שפל (1,421.50 ₪) 16%

הסטוריית צריכה בקוט"ש

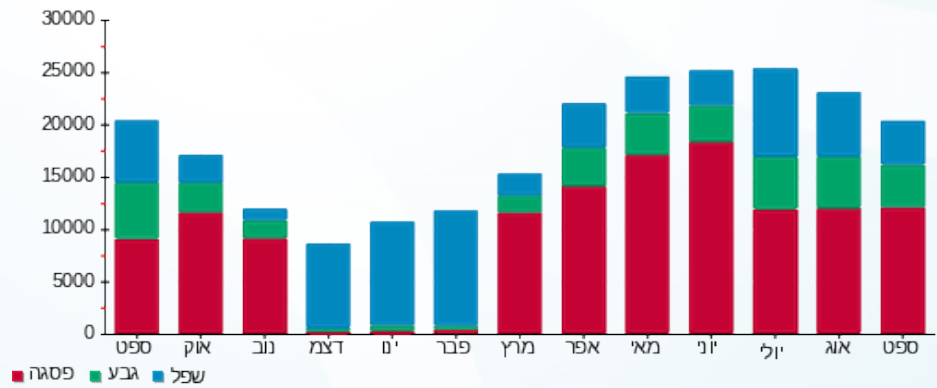

02/10/22 תאריך הפקה:  
 30/09/22 תאריך קריאה נוכחית:  
 01/09/22 תאריך קריאה קודמת:

שם דייר: מפסק סולארי (מפעל צפוני)  
 שם אתר: קיבוץ דפנה נופר

לקוח/ה נכבד/ה, אנו מתכבדים להגיש את חישוב צריכת החשמל לתקופה 01/09/22 - 30/09/22:

מפסק סולארי (מפעל צפוני) - 1 - 18075337 (3x250)

סוג תעריף	סוג צריכה	קריאה קודמת	קריאה נוכחית	סה"כ צריכה בקוט"ש	מחיר לקוט"ש בא"ג	סה"כ לתשלום
פרטי חשבון עבור תאריכים:						
777	פסגה	01/09/22	30/09/22	11,872.60	49.77	5,908.99 ₪
778	גבע	88,772.70	92,887.70	4,115.00	41.06	1,689.62 ₪
779	שפל	181,707.30	185,974.40	4,267.10	33.83	1,443.56 ₪

סה"כ לדייר:

פסגה	גבע	שפל	סה"כ	שיא ביקוש
11,872.60	4,115.00	4,267.10	20,254.70	
5,908.99 ₪	1,689.62 ₪	1,443.56 ₪	9,042.17 ₪	

סה"כ צריכה  
 סה"כ לתשלום

0.00 ₪	תשלום קבוע	
45.09 ₪	תשלום עבור גודל חיבור בKVA (3x250)	
9,087.26 ₪	סה"כ לתשלום	לא כולל מע"מ

התפלגות חיוב בש"ח לפי תע"ז

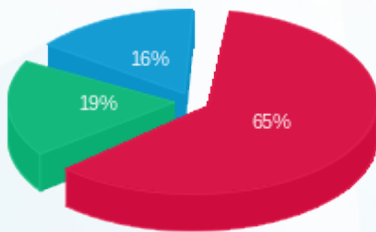

פסגה (5,908.99 ₪) - 65%  
 גבע (1,689.62 ₪) - 19%  
 שפל (1,443.56 ₪) - 16%

הסטוריית צריכה בקוט"ש

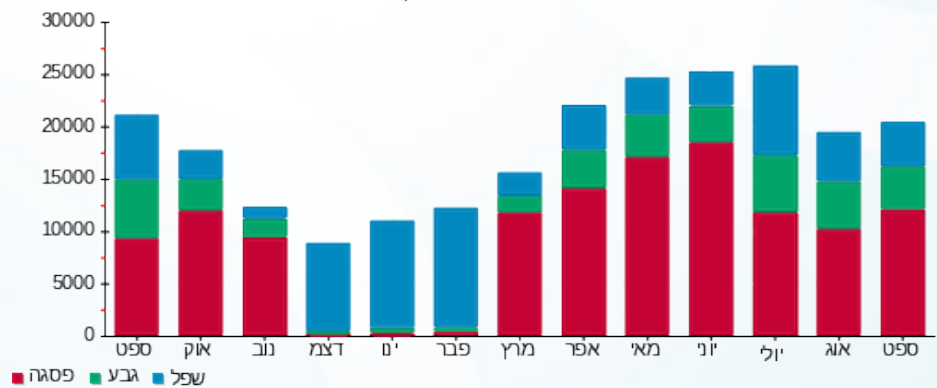

02/10/22 תאריך הפקה:  
 30/09/22 תאריך קריאה נוכחית:  
 01/09/22 תאריך קריאה קודמת:

שם דייר: מפסק סולארי אולם 3 ייצור  
 שם אתר: קיבוץ דפנה נופר

**לקוח/ה נכבד/ה, אנו מתכבדים להגיש את חישוב צריכת החשמל לתקופה 01/09/22 - 30/09/22:**

סולארי - 1 - 18075389 (3x150)

סוג תעריף	סוג צריכה	קריאה קודמת	קריאה נוכחית	סה"כ צריכה בקוט"ש	מחיר לקוט"ש בא"ג	סה"כ לתשלום
		01/09/22	30/09/22	פרטי חשבון עבור תאריכים:		
777	פסגה	210,925.40	222,420.50	11,495.10	49.77	5,721.11 ₪
778	גבע	59,084.20	63,042.10	3,957.90	41.06	1,625.11 ₪
779	שפל	136,879.90	140,986.10	4,106.20	33.83	1,389.13 ₪

סה"כ לדייר:

פסגה	גבע	שפל	סה"כ	שיא ביקוש
11,495.10	3,957.90	4,106.20	19,559.20	
5,721.11 ₪	1,625.11 ₪	1,389.13 ₪	8,735.35 ₪	

סה"כ צריכה  
 סה"כ לתשלום

0.00 ₪	<b>תשלום קבוע</b>	
27.05 ₪	<b>תשלום עבור גודל חיבור בKVA (3x150)</b>	
8,762.40 ₪	<b>סה"כ לתשלום</b>	<b>לא כולל מע"מ</b>

התפלגות חיוב בש"ח לפי תעו"ז

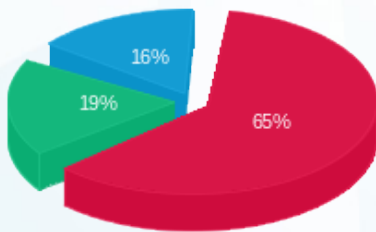

פסגה (5,721.11 ₪) - 16%  
 גבע (1,625.11 ₪) - 19%  
 שפל (1,389.13 ₪) - 65%

הסטוריית צריכה בקוט"ש

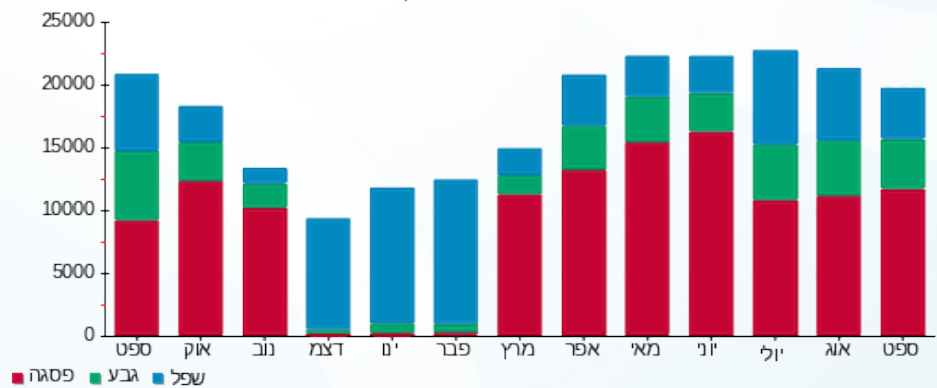

02/10/22 תאריך הפקה:  
 30/09/22 תאריך קריאה נוכחית:  
 01/09/22 תאריך קריאה קודמת:

שם דייר: מפסק סולארי אולם ספורט  
 שם אתר: קיבוץ דפנה נופר

לקוח/ה נכבד/ה, אנו מתכבדים להגיש את חישוב צריכת החשמל לתקופה 01/09/22 - 30/09/22:

סולארי אולם ספורט - 1 - 18075286(3x250)

סוג תעריף	סוג צריכה	קריאה קודמת	קריאה נוכחית	סה"כ צריכה בקוט"ש	מחיר לקוט"ש בא"ג	סה"כ לתשלום
פרטי חשבון עבור תאריכים:						
777	פסגה	01/09/22	30/09/22	12,717.66	49.77	6,329.58 ₪
778	גבע	26,088.36	30,899.02	4,810.66	41.06	1,975.26 ₪
779	שפל	37,250.64	43,623.30	6,372.66	33.83	2,155.87 ₪

סה"כ לדייר:

פסגה	גבע	שפל	סה"כ	שיא ביקוש
12,717.66	4,810.66	6,372.66	23,900.98	
6,329.58 ₪	1,975.26 ₪	2,155.87 ₪	10,460.71 ₪	

סה"כ צריכה  
 סה"כ לתשלום

0.00 ₪	תשלום קבוע	
45.09 ₪	תשלום עבור גודל חיבור בKVA (3x250)	
10,505.79 ₪	סה"כ לתשלום	לא כולל מע"מ

התפלגות חיוב בש"ח לפי תעו"ז

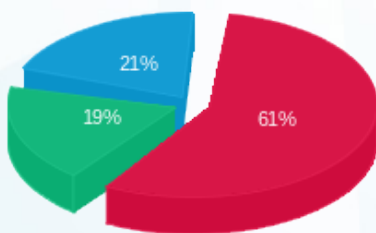

פסגה (6,329.58 ₪) 21%  
 גבע (1,975.26 ₪) 19%  
 שפל (2,155.87 ₪) 61%

הסטוריית צריכה בקוט"ש

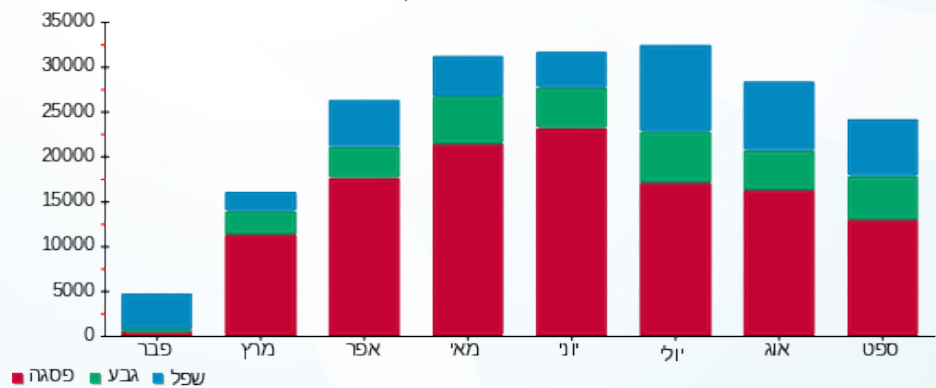



02/10/22 תאריך הפקה:  
 30/09/22 תאריך קריאה נוכחית:  
 01/09/22 תאריך קריאה קודמת:

שם דייר: מפסק סולארי גג אולם 2  
 שם אתר: קיבוץ דפנה נופר

לקוח/ה נכבד/ה, אנו מתכבדים להגיש את חישוב צריכת החשמל לתקופה 01/09/22 - 30/09/22:

סולארי גג אולם 2 - 1 - 18075312 (3x160)

סוג תעריף	סוג צריכה	קריאה קודמת	קריאה נוכחית	סה"כ צריכה בקוט"ש	מחיר לקוט"ש בא"ג	סה"כ לתשלום
פרטי חשבון עבור תאריכים:						
777	פסגה	01/09/22	30/09/22	12,859.00	49.77	6,399.92 ₪
778	גבע	68,407.20	72,893.90	4,486.70	41.06	1,842.24 ₪
779	שפל	151,681.00	156,327.40	4,646.40	33.83	1,571.88 ₪

סה"כ לדייר:

פסגה	גבע	שפל	סה"כ	שיא ביקוש
12,859.00	4,486.70	4,646.40	21,992.10	
6,399.92 ₪	1,842.24 ₪	1,571.88 ₪	9,814.04 ₪	

סה"כ צריכה  
 סה"כ לתשלום

0.00 ₪	תשלום קבוע	
28.86 ₪	תשלום עבור גודל חיבור בKVA (3x160)	
9,842.90 ₪	סה"כ לתשלום	לא כולל מע"מ

התפלגות חיוב בש"ח לפי תע"ז

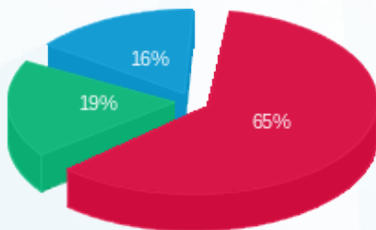

פסגה (6,399.92 ₪) 65%  
 גבע (1,842.24 ₪) 19%  
 שפל (1,571.88 ₪) 16%

הסטוריית צריכה בקוט"ש

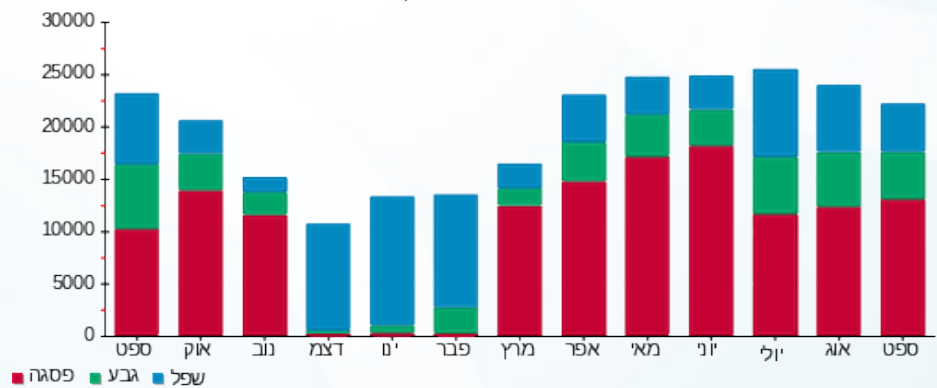



02/10/22

תאריך הפקה:

שם דייר: מפסק סולארי גג מכבסה

30/09/22

תאריך קריאה נוכחית:

שם אתר: קיבוץ דפנה נופר

01/09/22

תאריך קריאה קודמת:

לקוח/ה נכבד/ה, אנו מתכבדים להגיש את חישוב צריכת החשמל לתקופה 01/09/22 - 30/09/22:

פוטו וולטאי גג מכבסה - 1 - 18075240 (3x100)

סוג תעריף	סוג צריכה	קריאה קודמת	קריאה נוכחית	סה"כ צריכה בקוט"ש	מחיר לקוט"ש בא"ג	סה"כ לתשלום
פרטי חשבון עבור תאריכים:						
		01/09/22	30/09/22			
777	פסגה	121,202.40	127,555.80	6,353.40	49.77	3,162.09 ₪
778	גבע	33,837.00	36,012.40	2,175.40	41.06	893.22 ₪
779	שפל	73,198.80	75,446.30	2,247.50	33.83	760.33 ₪

סה"כ לדייר:

פסגה	גבע	שפל	סה"כ	שיא ביקוש
6,353.40	2,175.40	2,247.50	10,776.30	
3,162.09 ₪	893.22 ₪	760.33 ₪	4,815.64 ₪	

סה"כ צריכה

סה"כ לתשלום

0.00 ₪	תשלום קבוע	
18.03 ₪	תשלום עבור גודל חיבור בKVA (3x100)	
4,833.67 ₪	סה"כ לתשלום	לא כולל מע"מ

התפלגות חיוב בש"ח לפי תע"ז

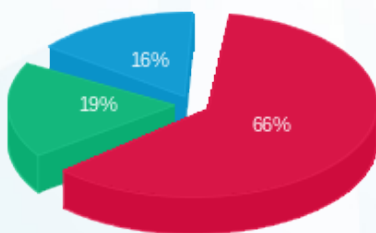

■ פסגה (3,162.09 ₪)  
 ■ גבע (893.22 ₪)  
 ■ שפל (760.33 ₪)

הסטוריית צריכה בקוט"ש

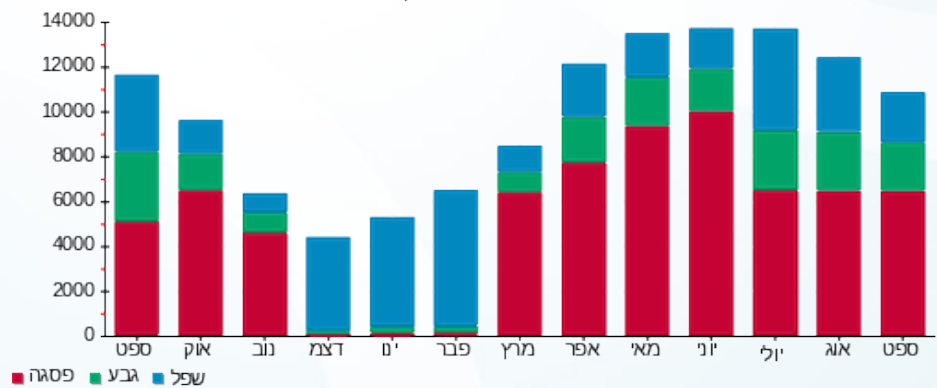





02/10/22 תאריך הפקה:  
 30/09/22 תאריך קריאה נוכחית:  
 01/09/22 תאריך קריאה קודמת:

שם דייר: מפסק סולארי חדר אוכל  
 שם אתר: קיבוץ דפנה נופר

לקוח/ה נכבד/ה, אנו מתכבדים להגיש את חישוב צריכת החשמל לתקופה 01/09/22 - 30/09/22:

סולארי חדר אוכל - 1 - 18075204(3x250)

סוג תעריף	סוג צריכה	קריאה קודמת	קריאה נוכחית	סה"כ צריכה בקוט"ש	מחיר לקוט"ש בא"ג	סה"כ לתשלום
פרטי חשבון עבור תאריכים:						
777	פסגה	01/09/22	30/09/22	13,694.60	49.77	6,815.80 ₪
778	גבע	55,479.57	60,411.97	4,932.40	41.06	2,025.24 ₪
779	שפל	103,728.82	109,431.32	5,702.50	33.83	1,929.16 ₪

סה"כ לדייר:

פסגה	גבע	שפל	סה"כ	שיא ביקוש
13,694.60	4,932.40	5,702.50	24,329.50	
6,815.80 ₪	2,025.24 ₪	1,929.16 ₪	10,770.20 ₪	

סה"כ צריכה  
 סה"כ לתשלום

0.00 ₪	תשלום קבוע	
45.09 ₪	תשלום עבור גודל חיבור בKVA (3x250)	
10,815.29 ₪	סה"כ לתשלום	לא כולל מע"מ

התפלגות חיוב בש"ח לפי תע"ז

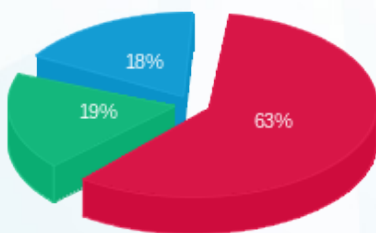

■ פסגה (6,815.80 ₪)  
 ■ גבע (2,025.24 ₪)  
 ■ שפל (1,929.16 ₪)

הסטוריית צריכה בקוט"ש

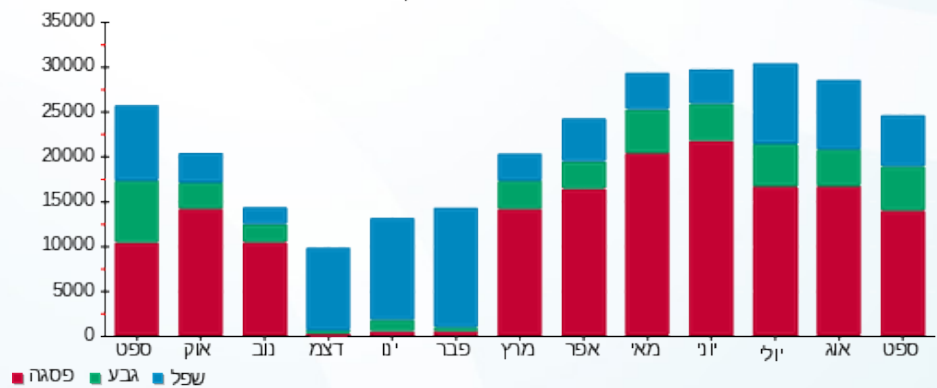



02/10/22 תאריך הפקה:  
 30/09/22 תאריך קריאה נוכחית:  
 01/09/22 תאריך קריאה קודמת:

שם דייר: מפסק סולארי מזכירות הקיבוץ  
 שם אתר: קיבוץ דפנה נופר

לקוח/ה נכבד/ה, אנו מתכבדים להגיש את חישוב צריכת החשמל לתקופה 30/09/22 - 01/09/22:

מפסק סולארי מזכירות הקיבוץ - 1 - 18075328(3x100)

סוג תעריף	סוג צריכה	קריאה קודמת	קריאה נוכחית	סה"כ צריכה בקוט"ש	מחיר לקוט"ש בא"ג	סה"כ לתשלום
פרטי חשבון עבור תאריכים:						
777	פסגה	01/09/22	30/09/22	2,988.80	49.77	1,487.53 ₪
778	גבע	2,856.63	3,936.33	1,079.70	41.06	443.32 ₪
779	שפל	5,143.11	6,401.11	1,258.00	33.83	425.58 ₪

סה"כ לדייר:

פסגה	גבע	שפל	סה"כ	שיא ביקוש
2,988.80	1,079.70	1,258.00	5,326.50	
1,487.53 ₪	443.32 ₪	425.58 ₪	2,356.43 ₪	

סה"כ צריכה  
 סה"כ לתשלום

0.00 ₪	תשלום קבוע	
18.03 ₪	תשלום עבור גודל חיבור בKVA (3x100)	
2,374.47 ₪	סה"כ לתשלום	לא כולל מע"מ

התפלגות חיוב בש"ח לפי תעו"ז

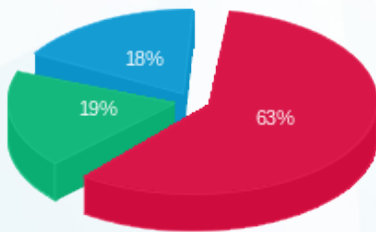

פסגה (1,487.53 ₪) 63%  
 גבע (443.32 ₪) 19%  
 שפל (425.58 ₪) 18%

הסטוריית צריכה בקוט"ש

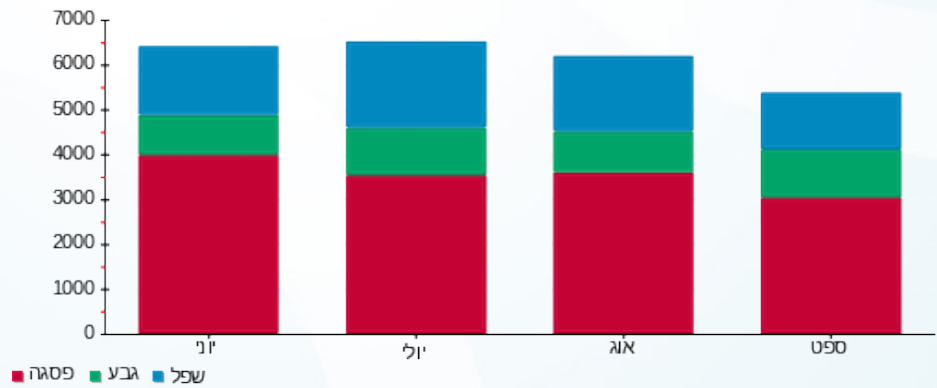

02/10/22 תאריך הפקה:  
 30/09/22 תאריך קריאה נוכחית:  
 01/09/22 תאריך קריאה קודמת:

**שם דייר:** מפסק סולארי מפעל מזרחי  
**שם אתר:** קיבוץ דפנה נופר

**לקוח/ה נכבד/ה, אנו מתכבדים להגיש את חישוב צריכת החשמל לתקופה 01/09/22 - 30/09/22:**

**סולארי מפעל מזרחי - 1 - 18075220(3x250)**

סוג תעריף	סוג צריכה	קריאה קודמת	קריאה נוכחית	סה"כ צריכה בקוט"ש	מחיר לקוט"ש בא"ג	סה"כ לתשלום
פרטי חשבון עבור תאריכים:						
777	פסגה	01/09/22	30/09/22	12,316.60	49.77	6,129.97 ₪
778	גבע	91,039.60	95,313.10	4,273.50	41.06	1,754.70 ₪
779	שפל	183,485.00	187,946.00	4,461.00	33.83	1,509.16 ₪

**סה"כ לדייר:**

פסגה	גבע	שפל	סה"כ	שיא ביקוש
12,316.60	4,273.50	4,461.00	21,051.10	
6,129.97 ₪	1,754.70 ₪	1,509.16 ₪	9,393.83 ₪	

**סה"כ צריכה**  
**סה"כ לתשלום**

0.00 ₪	<b>תשלום קבוע</b>	
45.09 ₪	<b>תשלום עבור גודל חיבור בKVA (3x250)</b>	
9,438.91 ₪	<b>סה"כ לתשלום</b>	<b>לא כולל מע"מ</b>

התפלגות חיוב בש"ח לפי תעו"ז

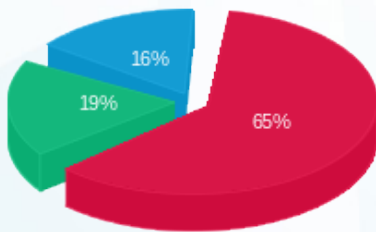

■ פסגה (6,129.97 ₪)  
 ■ גבע (1,754.70 ₪)  
 ■ שפל (1,509.16 ₪)

הסטוריית צריכה בקוט"ש

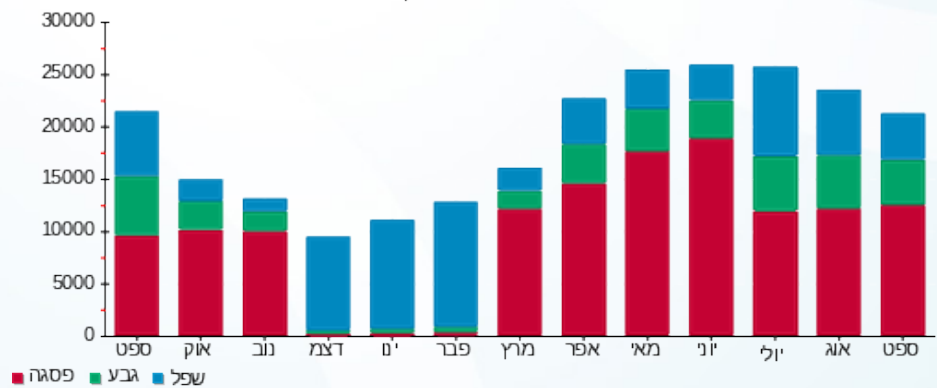

02/10/22 תאריך הפקה:  
 30/09/22 תאריך קריאה נוכחית:  
 01/09/22 תאריך קריאה קודמת:

**שם דייר:** מפסק סולארי סיפריה מועדון של הקיבוץ  
**שם אתר:** קיבוץ דפנה נופר

**לקוח/ה נכבד/ה, אנו מתכבדים להגיש את חישוב צריכת החשמל לתקופה 01/09/22 - 30/09/22:**

**מפסק סולארי סיפריה מועדון של הקיבוץ - 1 - 18075362(3x100)**

סוג תעריף	סוג צריכה	קריאה קודמת	קריאה נוכחית	סה"כ צריכה בקוט"ש	מחיר לקוט"ש בא"ג	סה"כ לתשלום
פרטי חשבון עבור תאריכים:						
777	פסגה	01/09/22	30/09/22	3,670.90	49.77	1,827.01 ₪
778	גבע	3,506.53	5,023.33	1,516.80	41.06	622.80 ₪
779	שפל	7,118.10	8,605.30	1,487.20	33.83	503.12 ₪

**סה"כ לדייר:**

פסגה	גבע	שפל	סה"כ	שיא ביקוש
3,670.90	1,516.80	1,487.20	6,674.90	
1,827.01 ₪	622.80 ₪	503.12 ₪	2,952.92 ₪	

**סה"כ צריכה**  
**סה"כ לתשלום**

0.00 ₪	<b>תשלום קבוע</b>	
18.03 ₪	<b>תשלום עבור גודל חיבור בKVA (3x100)</b>	
2,970.96 ₪	<b>סה"כ לתשלום</b>	<b>לא כולל מע"מ</b>

התפלגות חיוב בש"ח לפי תעו"ז

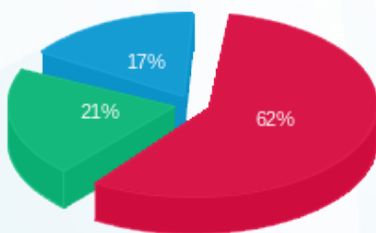

■ פסגה (1,827.01 ₪)  
 ■ גבע (622.80 ₪)  
 ■ שפל (503.12 ₪)

הסטוריית צריכה בקוט"ש

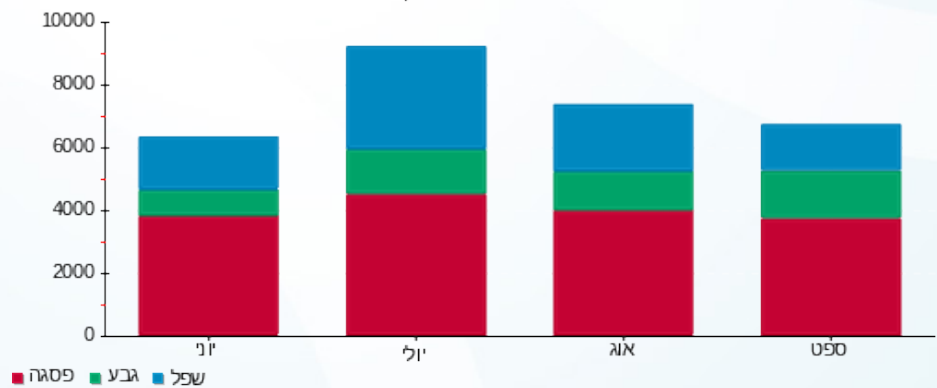

02/10/22 תאריך הפקה:  
 30/09/22 תאריך קריאה נוכחית:  
 01/09/22 תאריך קריאה קודמת:

שם דייר: מפסק סולארי רפת צפוני  
 שם אתר: קיבוץ דפנה נופר

לקוח/ה נכבד/ה, אנו מתכבדים להגיש את חישוב צריכת החשמל לתקופה 01/09/22 - 30/09/22:

סולארי רפת צפוני - 1 - 18075273(3x250)

סוג תעריף	סוג צריכה	קריאה קודמת	קריאה נוכחית	סה"כ צריכה בקוט"ש	מחיר לקוט"ש בא"ג	סה"כ לתשלום
		01/09/22	30/09/22	פרטי חשבון עבור תאריכים:		
777	פסגה	321,279.50	333,431.10	12,151.60	49.77	6,047.85 ₪
778	גבע	89,445.60	93,622.30	4,176.70	41.06	1,714.95 ₪
779	שפל	192,118.80	196,476.50	4,357.70	33.83	1,474.21 ₪

סה"כ לדייר:

פסגה	גבע	שפל	סה"כ	שיא ביקוש
12,151.60	4,176.70	4,357.70	20,686.00	
6,047.85 ₪	1,714.95 ₪	1,474.21 ₪	9,237.01 ₪	

סה"כ צריכה  
 סה"כ לתשלום

0.00 ₪	תשלום קבוע	
45.09 ₪	תשלום עבור גודל חיבור בKVA (3x250)	
9,282.10 ₪	סה"כ לתשלום	לא כולל מע"מ

התפלגות חיוב בש"ח לפי תע"ז

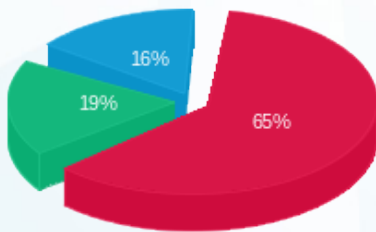

פסגה (6,047.85 ₪) 16%  
 גבע (1,714.95 ₪) 19%  
 שפל (1,474.21 ₪) 65%

הסטוריית צריכה בקוט"ש

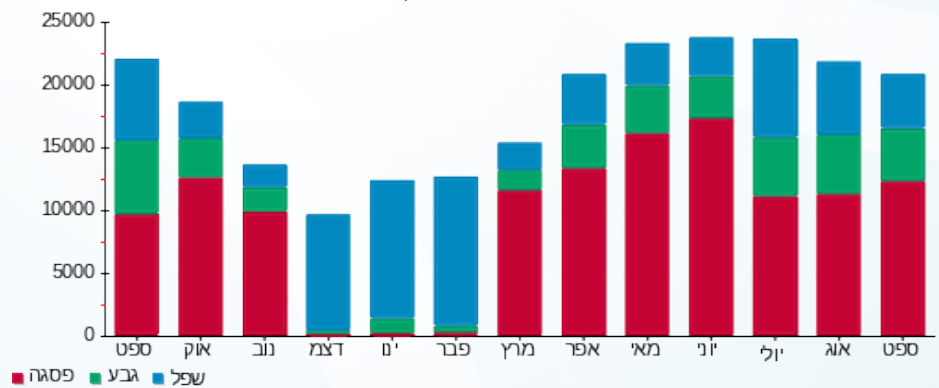



02/10/22

תאריך הפקה:

שם דייר: מפסק סולארי רפת תעריפית חדשה (200KW)

30/09/22

תאריך קריאה נוכחית:

שם אתר: קיבוץ דפנה נופר

01/09/22

תאריך קריאה קודמת:

לקוח/ה נכבד/ה, אנו מתכבדים להגיש את חישוב צריכת החשמל לתקופה 01/09/22 - 30/09/22:

פוטו וולטאי-רפת תעריפית חדשה (1 - 18075391) (3x400) - 200KW

סוג תעריף	סוג צריכה	קריאה קודמת	קריאה נוכחית	סה"כ צריכה בקוט"ש	מחיר לקוט"ש בא"ג	סה"כ לתשלום
			30/09/22	01/09/22	פרטי חשבון עבור תאריכים:	
777	פסגה	457,995.10	481,831.20	23,836.10	49.77	11,863.23 ₪
778	גבע	131,073.10	139,509.40	8,436.30	41.06	3,463.94 ₪
779	שפל	278,381.30	286,594.80	8,213.50	33.83	2,778.63 ₪

סה"כ לדייר:

פסגה	גבע	שפל	סה"כ	שיא ביקוש
23,836.10	8,436.30	8,213.50	40,485.90	
11,863.23 ₪	3,463.94 ₪	2,778.63 ₪	18,105.80 ₪	

סה"כ צריכה

סה"כ לתשלום

0.00 ₪	תשלום קבוע	
72.14 ₪	תשלום עבור גודל חיבור בKVA (3x400)	
18,177.94 ₪	סה"כ לתשלום	לא כולל מע"מ

התפלגות חיוב בש"ח לפי תעו"ז

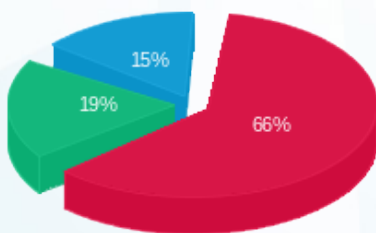

פסגה (11,863.23 ₪) 66%  
 גבע (3,463.94 ₪) 19%  
 שפל (2,778.63 ₪) 15%

הסטוריית צריכה בקוט"ש

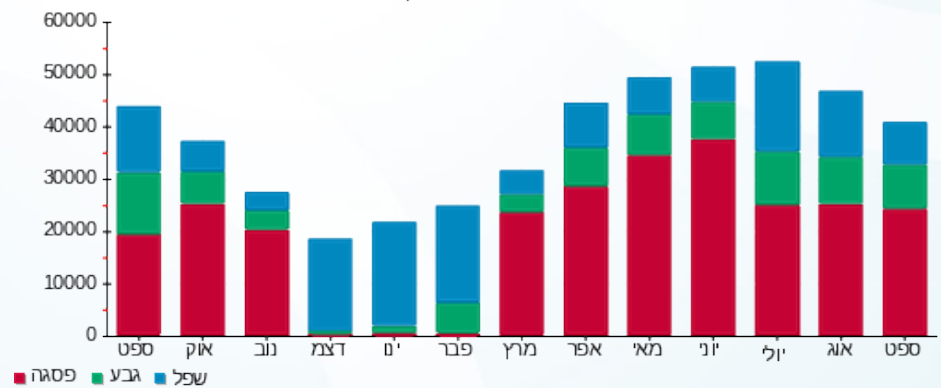



02/10/22

תאריך הפקה:

שם דייר: ראשי (חנות אופניים)

30/09/22

תאריך קריאה נוכחית:

שם אתר: קיבוץ דפנה נופר

01/09/22

תאריך קריאה קודמת:

לקוח/ה נכבד/ה, אנו מתכבדים להגיש את חישוב צריכת החשמל לתקופה 01/09/22 - 30/09/22:

ראשי (חנות אופניים) - 1 - 18075343(3x63)

סוג תעריף	סוג צריכה	קריאה קודמת	קריאה נוכחית	סה"כ צריכה בקוט"ש	מחיר לקוט"ש בא"ג	סה"כ לתשלום
פרטי חשבון עבור תאריכים:						
777	פסגה	01/09/22	30/09/22	-2,008.30	49.77	₪ -999.53
778	גבע	-13,486.10	-14,161.00	-674.90	41.06	₪ -277.11
779	שפל	-25,415.00	-25,944.20	-529.20	33.83	₪ -179.03

סה"כ לדייר:

פסגה	גבע	שפל	סה"כ	שיא ביקוש
-2,008.30	-674.90	-529.20	-3,212.40	
₪ -999.53	₪ -277.11	₪ -179.03	₪ -1,455.67	

סה"כ צריכה

סה"כ לתשלום

₪ 0.00	<b>תשלום קבוע</b>	
₪ 11.36	<b>תשלום עבור גודל חיבור בKVA (3x63)</b>	
₪ -1,444.31	<b>סה"כ לתשלום</b>	<b>לא כולל מע"מ</b>

התפלגות חיוב בש"ח לפי תע"ז

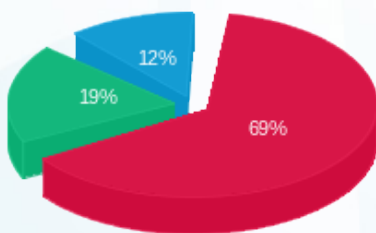

- פסגה (₪ -999.53)
- גבע (₪ -277.11)
- שפל (₪ -179.03)

הסטוריית צריכה בקוט"ש

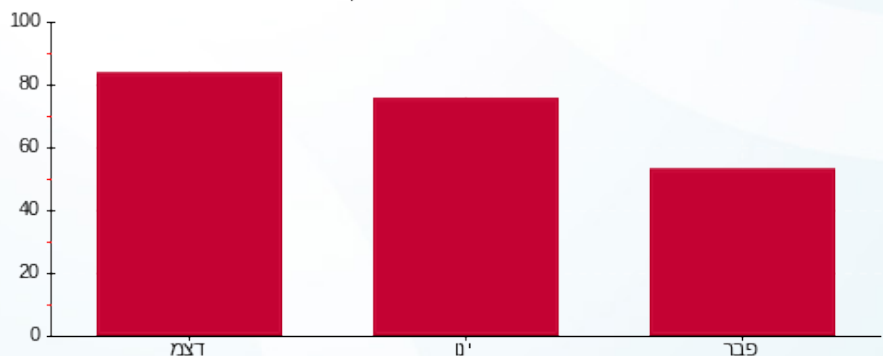

- פסגה
- גבע
- שפל





02/10/22

תאריך הפקדה:

שם דייר: ראשי (מחסן ב)

30/09/22

תאריך קריאה נוכחית:

שם אתר: קיבוץ דפנה נופר

01/09/22

תאריך קריאה קודמת:

לקוח/ה נכבד/ה, אנו מתכבדים להגיש את חישוב צריכת החשמל לתקופה 01/09/22 - 30/09/22:

ראשי (מחסן ב) - 1 - 18075372(3x250)

סוג תעריף	סוג צריכה	קריאה קודמת	קריאה נוכחית	סה"כ צריכה בקוט"ש	מחיר לקוט"ש בא"ג	סה"כ לתשלום
		01/09/22	30/09/22			
777	פסגה	-292,311.40	-303,263.00	-10,951.60	49.77	₪ -5,450.61
778	גבע	-83,275.00	-87,253.50	-3,978.50	41.06	₪ -1,633.57
779	שפל	-164,595.20	-168,745.40	-4,150.20	33.83	₪ -1,404.01

סה"כ לדייר:

פסגה	גבע	שפל	סה"כ	שיא ביקוש
-10,951.60	-3,978.50	-4,150.20	-19,080.30	
₪ -5,450.61	₪ -1,633.57	₪ -1,404.01	₪ -8,488.20	

סה"כ צריכה

סה"כ לתשלום

₪ 0.00	<b>תשלום קבוע</b>	
₪ 45.09	<b>תשלום עבור גודל חיבור בKVA (3x250)</b>	
₪ -8,443.11	<b>סה"כ לתשלום</b>	<b>לא כולל מע"מ</b>

התפלגות חיוב בש"ח לפי תע"ז

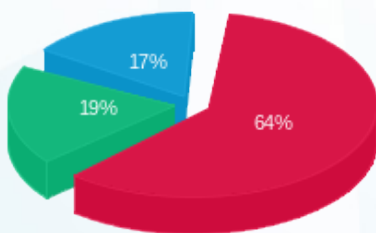

פסגה (₪ -5,450.61)  
 גבע (₪ -1,633.57)  
 שפל (₪ -1,404.01)

הסטוריית צריכה בקוט"ש

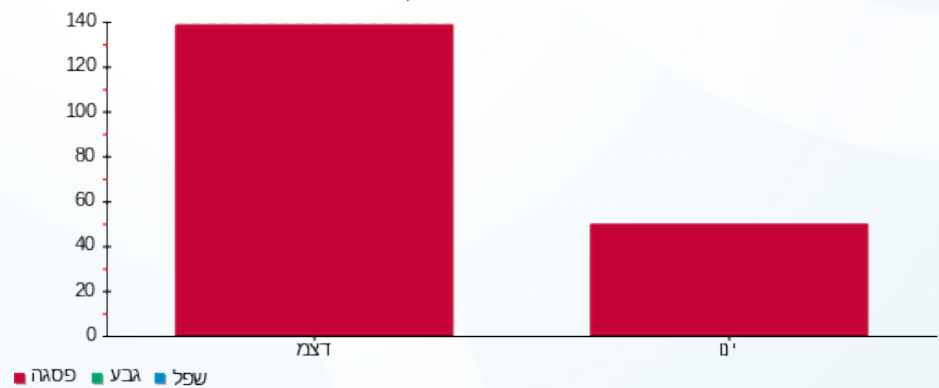





02/10/22 תאריך הפקה:  
 30/09/22 תאריך קריאה נוכחית:  
 01/09/22 תאריך קריאה קודמת:

**שם דייר:** ראשי אולם ספורט חדש+סולארי  
**שם אתר:** קיבוץ דפנה נופר

**לקוח/ה נכבד/ה, אנו מתכבדים להגיש את חישוב צריכת החשמל לתקופה 01/09/22 - 30/09/22:**

**אולם ספורט חדש+סולארי - 9 - (3x250)18029643**

סוג תעריף	סוג צריכה	קריאה קודמת	קריאה נוכחית	סה"כ צריכה בקוט"ש	מחיר לקוט"ש בא"ג	סה"כ לתשלום
			30/09/22	01/09/22	פרטי חשבון עבור תאריכים:	
777	פסגה	-83,702.00	-96,825.60	-13,123.60	49.77	₪ -6,531.62
778	גבע	-16,470.00	-20,844.00	-4,374.00	41.06	₪ -1,795.96
779	שפל	-7,122.80	-11,623.60	-4,500.80	33.83	₪ -1,522.62

**סה"כ לדייר:**

פסגה	גבע	שפל	סה"כ	שיא ביקוש
-13,123.60	-4,374.00	-4,500.80	-21,998.40	118.84
₪ -6,531.62	₪ -1,795.96	₪ -1,522.62	₪ -9,850.20	

**סה"כ צריכה**  
**סה"כ לתשלום**

0.00 ₪	<b>תשלום קבוע</b>	
45.09 ₪	<b>תשלום עבור גודל חיבור KVA (3x250)</b>	
-9,805.11 ₪	<b>סה"כ לתשלום</b>	<b>לא כולל מע"מ</b>





02/10/22

תאריך הפקדה:

שם דייר: ראשי לוח (מחסן א)

30/09/22

תאריך קריאה נוכחית:

שם אתר: קיבוץ דפנה נופר

01/09/22

תאריך קריאה קודמת:

לקוח/ה נכבד/ה, אנו מתכבדים להגיש את חישוב צריכת החשמל לתקופה 01/09/22 - 30/09/22:

ראשי לוח (מחסן א) - 1 - 18075219(3x250)

סוג תעריף	סוג צריכה	קריאה קודמת	קריאה נוכחית	סה"כ צריכה בקוט"ש	מחיר לקוט"ש בא"ג	סה"כ לתשלום
פרטי חשבון עבור תאריכים:						
777	פסגה	01/09/22	30/09/22	-10,018.40	49.77	₪ -4,986.16
778	גבע	-84,706.60	-88,298.40	-3,591.80	41.06	₪ -1,474.79
779	שפל	-206,701.50	-209,931.20	-3,229.70	33.83	₪ -1,092.61

סה"כ לדייר:

פסגה	גבע	שפל	סה"כ	שיא ביקוש
-10,018.40	-3,591.80	-3,229.70	-16,839.90	
₪ -4,986.16	₪ -1,474.79	₪ -1,092.61	₪ -7,553.56	

סה"כ צריכה

סה"כ לתשלום

₪ 0.00	תשלום קבוע	
₪ 45.09	תשלום עבור גודל חיבור בKVA (3x250)	
₪ -7,508.47	סה"כ לתשלום	לא כולל מע"מ

התפלגות חיוב בש"ח לפי תע"ז

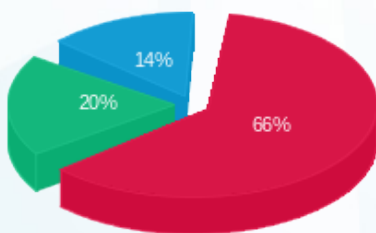

פסגה (₪ -4,986.16)  
גבע (₪ -1,474.79)  
שפל (₪ -1,092.61)

הסטוריית צריכה בקוט"ש

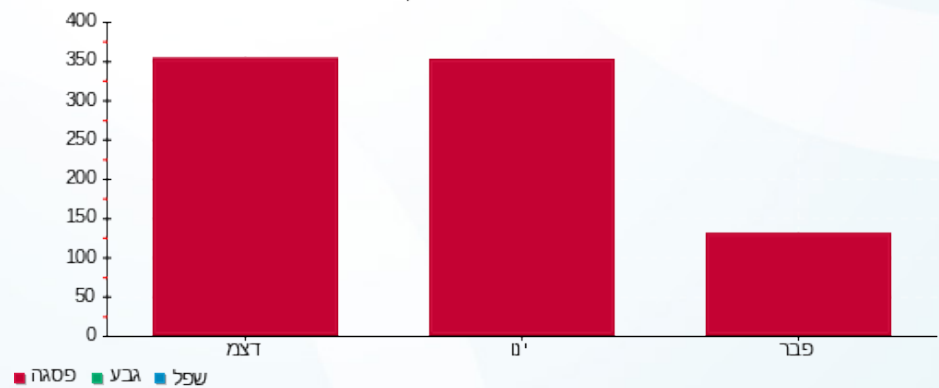

02/10/22 תאריך הפקה:  
 30/09/22 תאריך קריאה נוכחית:  
 01/09/22 תאריך קריאה קודמת:

שם דייר: ראשי מזכירות של הקיבוץ  
 שם אתר: קיבוץ דפנה נופר

לקוח/ה נכבד/ה, אנו מתכבדים להגיש את חישוב צריכת החשמל לתקופה 01/09/22 - 30/09/22:

ראשי מזכירות של הקיבוץ - 8 - 16226516(3x80)

סה"כ לתשלום	מחיר לקוט"ש בא"ג	סה"כ צריכה בקוט"ש	קריאה נוכחית	קריאה קודמת	סוג צריכה	סוג תעריף
			30/09/22	01/09/22		פרטי חשבון עבור תאריכים:
₪ 576.93	49.77	1,159.20	-49,912.00	-51,071.20	פסגה	777
₪ 362.97	41.06	884.00	-9,806.40	-10,690.40	גבע	778
₪ 277.14	33.83	819.20	-29,893.40	-30,712.60	שפל	779

סה"כ לדייר:

שיא ביקוש	סה"כ	שפל	גבע	פסגה
24.89	2,862.40	819.20	884.00	1,159.20
	₪ 1,217.04	₪ 277.14	₪ 362.97	₪ 576.93

סה"כ צריכה  
 סה"כ לתשלום

₪ 0.00	<b>תשלום קבוע</b>	
₪ 14.43	<b>תשלום עבור גודל חיבור בKVA (3x80)</b>	
₪ 1,231.47	<b>סה"כ לתשלום</b>	<b>לא כולל מע"מ</b>

התפלגות חיוב בש"ח לפי תעו"ז

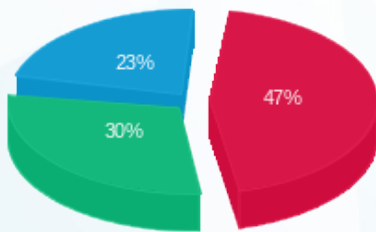

■ פסגה (₪ 576.93)  
 ■ גבע (₪ 362.97)  
 ■ שפל (₪ 277.14)

הסטוריית צריכה בקוט"ש

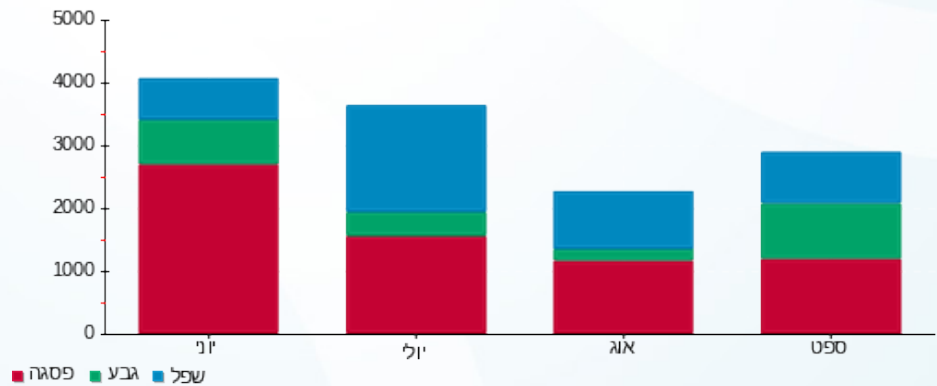



02/10/22 תאריך הפקה:  
 30/09/22 תאריך קריאה נוכחית:  
 01/09/22 תאריך קריאה קודמת:

שם דייר: ראשי מחלקת הזרקה ומחסנים  
 שם אתר: קיבוץ דפנה נופר

לקוח/ה נכבד/ה, אנו מתכבדים להגיש את חישוב צריכת החשמל לתקופה 01/09/22 - 30/09/22:

ראשי מחלקת הזרקה ומחסנים - 1 - 18075400 (3x250)

סוג תעריף	סוג צריכה	קריאה קודמת	קריאה נוכחית	סה"כ צריכה בקוט"ש	מחיר לקוט"ש בא"ג	סה"כ לתשלום
פרטי חשבון עבור תאריכים:						
777	פסגה	01/09/22	30/09/22	-22,994.10	49.77	11,444.16 ₪
778	גבע	-161,582.60	-171,781.60	-10,199.00	41.06	4,187.71 ₪
779	שפל	-313,252.10	-323,373.10	-10,121.00	33.83	3,423.93 ₪

סה"כ לדייר:

פסגה	גבע	שפל	סה"כ	שיא ביקוש
-22,994.10	-10,199.00	-10,121.00	-43,314.10	
11,444.16 ₪	4,187.71 ₪	3,423.93 ₪	19,055.81 ₪	

סה"כ צריכה

סה"כ לתשלום

0.00 ₪	תשלום קבוע	
45.09 ₪	תשלום עבור גודל חיבור בKVA (3x250)	
19,010.72 ₪	סה"כ לתשלום	לא כולל מע"מ

התפלגות חיוב בש"ח לפי תע"ז

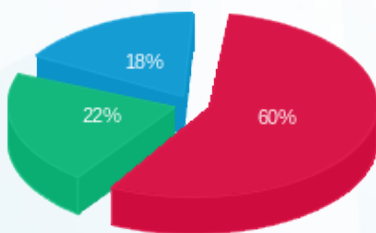

פסגה (11,444.16 ₪) - 18%  
 גבע (4,187.71 ₪) - 22%  
 שפל (3,423.93 ₪) - 60%

הסטוריית צריכה בקוט"ש

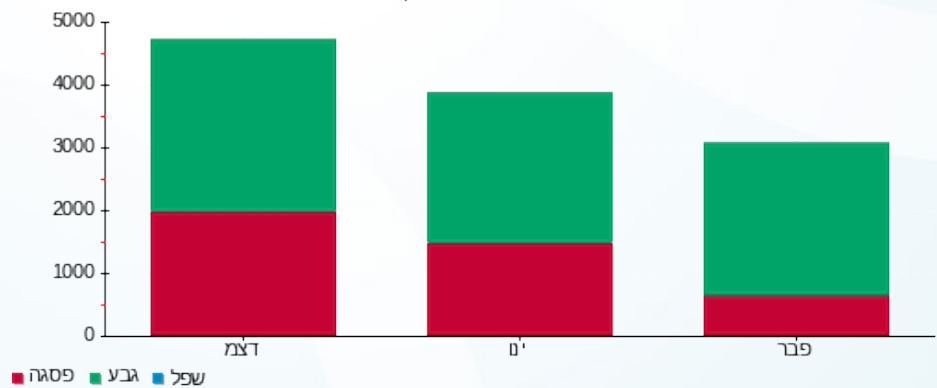

02/10/22 תאריך הפקדה:  
 30/09/22 תאריך קריאה נוכחית:  
 01/09/22 תאריך קריאה קודמת:

שם דייר: ראשי מפעל מזרחי  
 שם אתר: קיבוץ דפנה נופר

**לקוח/ה נכבד/ה, אנו מתכבדים להגיש את חישוב צריכת החשמל לתקופה 01/09/22 - 30/09/22:**

ראשי מפעל מזרחי - 1 - 18075217 (3x250)

סוג תעריף	סוג צריכה	קריאה קודמת	קריאה נוכחית	סה"כ צריכה בקוט"ש	מחיר לקוט"ש בא"ג	סה"כ לתשלום
פרטי חשבון עבור תאריכים:						
777	פסגה	01/09/22	30/09/22	-9,779.30	49.77	₪ -4,867.16
778	גבע	-78,190.90	-82,260.60	-4,069.70	41.06	₪ -1,671.02
779	שפל	-157,866.10	-161,927.80	-4,061.70	33.83	₪ -1,374.07

סה"כ לדייר:

פסגה	גבע	שפל	סה"כ	שיא ביקוש
-9,779.30	-4,069.70	-4,061.70	-17,910.70	
₪ -4,867.16	₪ -1,671.02	₪ -1,374.07	₪ -7,912.25	

סה"כ צריכה  
 סה"כ לתשלום

₪ 0.00	<b>תשלום קבוע</b>	
₪ 45.09	<b>תשלום עבור גודל חיבור בKVA (3x250)</b>	
₪ -7,867.16	<b>סה"כ לתשלום</b>	<b>לא כולל מע"מ</b>

התפלגות חיוב בש"ח לפי תע"ז

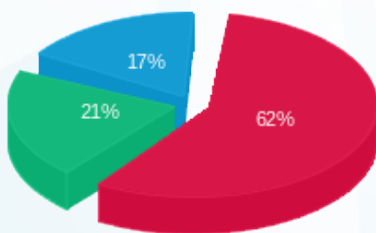

פסגה (₪ -4,867.16)  
 גבע (₪ -1,671.02)  
 שפל (₪ -1,374.07)

הסטוריית צריכה בקוט"ש

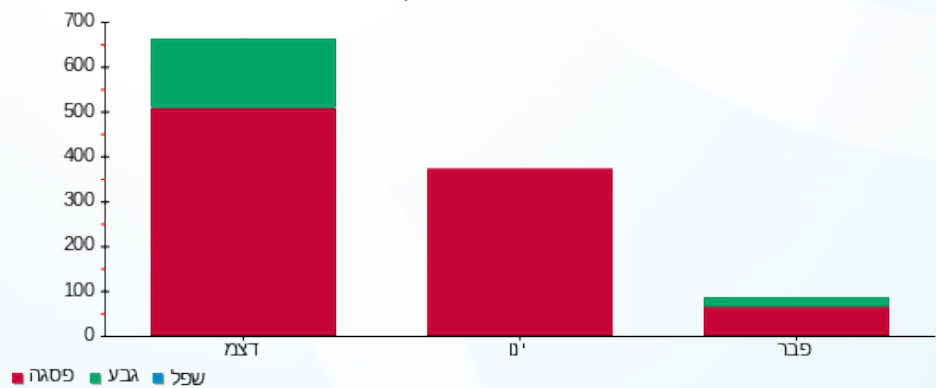

02/10/22 תאריך הפקה:  
 30/09/22 תאריך קריאה נוכחית:  
 01/09/22 תאריך קריאה קודמת:

שם דייר: ראשי מפעל מזרחי (אולם-3)  
 שם אתר: קיבוץ דפנה נופר

**לקוח/ה נכבד/ה, אנו מתכבדים להגיש את חישוב צריכת החשמל לתקופה 01/09/22 - 30/09/22:**

ראשי מפעל מזרחי (אולם-3) - 1 - 18075310(3x250)

סוג תעריף	סוג צריכה	קריאה קודמת	קריאה נוכחית	סה"כ צריכה בקוט"ש	מחיר לקוט"ש בא"ג	סה"כ לתשלום
פרטי חשבון עבור תאריכים:						
777	פסגה	01/09/22	30/09/22	-10,982.80	49.77	₪ -5,466.14
778	גבע	-59,042.80	-62,921.40	-3,878.60	41.06	₪ -1,592.55
779	שפל	-132,583.40	-136,625.00	-4,041.60	33.83	₪ -1,367.27

סה"כ לדייר:

פסגה	גבע	שפל	סה"כ	שיא ביקוש
-10,982.80	-3,878.60	-4,041.60	-18,903.00	
₪ -5,466.14	₪ -1,592.55	₪ -1,367.27	₪ -8,425.97	

סה"כ צריכה  
 סה"כ לתשלום

₪ 0.00	<b>תשלום קבוע</b>	
₪ 45.09	<b>תשלום עבור גודל חיבור בKVA (3x250)</b>	
₪ -8,380.88	<b>סה"כ לתשלום</b>	<b>לא כולל מע"מ</b>

התפלגות חיוב בש"ח לפי תע"ז

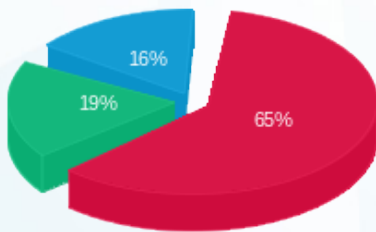

פסגה (₪ -5,466.14)  
 גבע (₪ -1,592.55)  
 שפל (₪ -1,367.27)

הסטוריית צריכה בקוט"ש

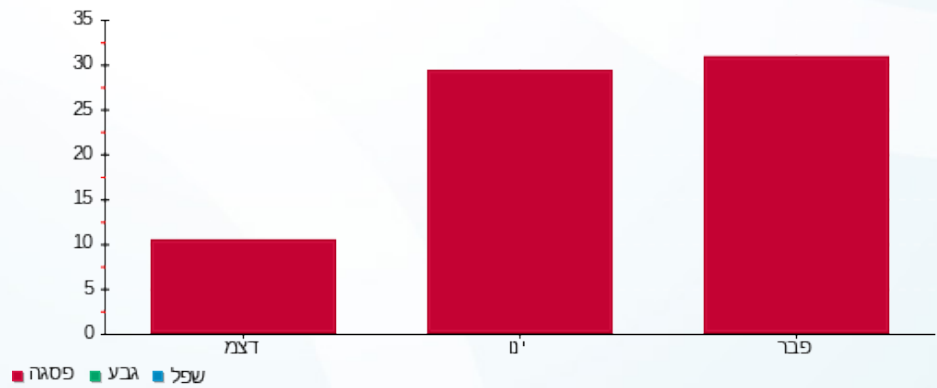



02/10/22

תאריך הפקה:

שם דייר: ראשי מפעל מערב (אולם-2)  
שם אתר: קיבוץ דפנה נופר

30/09/22

תאריך קריאה נוכחית:

01/09/22

תאריך קריאה קודמת:

לקוח/ה נכבד/ה, אנו מתכבדים להגיש את חישוב צריכת החשמל לתקופה 01/09/22 - 30/09/22:

מפסק ראשי מפעל מערב (אולם-2) - 1 - 18075317(3x100)

סוג תעריף	סוג צריכה	קריאה קודמת	קריאה נוכחית	סה"כ צריכה בקוט"ש	מחיר לקוט"ש בא"ג	סה"כ לתשלום
פרטי חשבון עבור תאריכים:						
777	פסגה	01/09/22	30/09/22	-10,925.20	49.77	₪ -5,437.47
778	גבע	-49,831.80	-54,039.10	-4,207.30	41.06	₪ -1,727.52
779	שפל	-90,829.70	-95,307.70	-4,478.00	33.83	₪ -1,514.91

סה"כ לדייר:

פסגה	גבע	שפל	סה"כ	שיא ביקוש
-10,925.20	-4,207.30	-4,478.00	-19,610.50	
₪ -5,437.47	₪ -1,727.52	₪ -1,514.91	₪ -8,679.90	

סה"כ צריכה

סה"כ לתשלום

₪ 0.00	תשלום קבוע	
₪ 18.03	תשלום עבור גודל חיבור בKVA (3x100)	
₪ -8,661.86	סה"כ לתשלום	לא כולל מע"מ

התפלגות חיוב בש"ח לפי תעו"ז

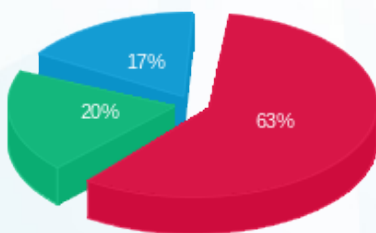

- פסגה (₪ -5,437.47)
- גבע (₪ -1,727.52)
- שפל (₪ -1,514.91)

הסטוריית צריכה בקוט"ש

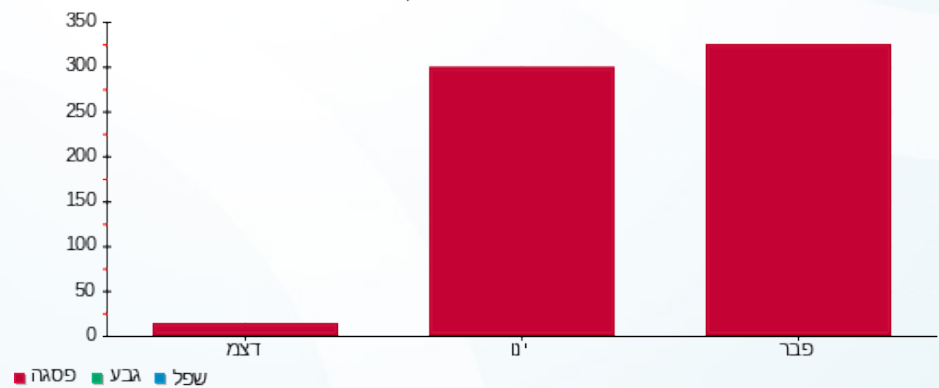

- פסגה
- גבע
- שפל



02/10/22 תאריך הפקה:  
 30/09/22 תאריך קריאה נוכחית:  
 01/09/22 תאריך קריאה קודמת:

**שם דייר:** ראשי סיפריה מועדון של הקיבוץ  
**שם אתר:** קיבוץ דפנה נופר

**לקוח/ה נכבד/ה, אנו מתכבדים להגיש את חישוב צריכת החשמל לתקופה 01/09/22 - 30/09/22:**

**ראשי סיפריה מועדון של הקיבוץ - 1 - 18075377(3x100)**

סה"כ לתשלום	מחיר לקוט"ש בא"ג	סה"כ צריכה בקוט"ש	קריאה נוכחית	קריאה קודמת	סוג צריכה	סוג תעריף
			30/09/22	01/09/22	פרטי חשבון עבור תאריכים:	
₪ -1,500.02	49.77	-3,013.90	-13,366.20	-10,352.30	פסגה	777
₪ -457.96	41.06	-1,115.35	-3,558.82	-2,443.47	גבע	778
₪ -426.68	33.83	-1,261.25	-6,876.19	-5,614.94	שפל	779

**סה"כ לדייר:**

שיא ביקוש	סה"כ	שפל	גבע	פסגה	
	-5,390.50	-1,261.25	-1,115.35	-3,013.90	סה"כ צריכה
	₪ -2,384.66	₪ -426.68	₪ -457.96	₪ -1,500.02	סה"כ לתשלום

₪ 0.00	<b>תשלום קבוע</b>	
₪ 18.03	<b>תשלום עבור גודל חיבור בKVA (3x100)</b>	
₪ -2,366.63	<b>סה"כ לתשלום</b>	<b>לא כולל מע"מ</b>





02/10/22

תאריך הפקדה:

שם דייר: רפת במרכזיה א

30/09/22

תאריך קריאה נוכחית:

שם אתר: קיבוץ דפנה נופר

01/09/22

תאריך קריאה קודמת:

לקוח/ה נכבד/ה, אנו מתכבדים להגיש את חישוב צריכת החשמל לתקופה 01/09/22 - 30/09/22:

הזנה לרפת מרשת החשמל - 12 - (3x400)16226539

סוג תעריף	סוג צריכה	קריאה קודמת	קריאה נוכחית	סה"כ צריכה בקוט"ש	מחיר לקוט"ש בא"ג	סה"כ לתשלום
פרטי חשבון עבור תאריכים:			01/09/22	30/09/22		
777	פסגה	-196,652.80	-210,362.80	-13,710.00	49.77	₪ -6,823.47
778	גבע	50,620.00	48,852.80	-1,767.20	41.06	₪ -725.61
779	שפל	211,285.60	219,159.20	7,873.60	33.83	₪ 2,663.64

פוטו וולטאי-רפת תעריפית חדשה (1) - (3x400)18075391 - 200KW

סוג תעריף	סוג צריכה	קריאה קודמת	קריאה נוכחית	סה"כ צריכה בקוט"ש	מחיר לקוט"ש בא"ג	סה"כ לתשלום
פרטי חשבון עבור תאריכים:			01/09/22	30/09/22		
777	פסגה	457,995.10	481,831.20	23,836.10	49.77	₪ 11,863.23
778	גבע	131,073.10	139,509.40	8,436.30	41.06	₪ 3,463.94
779	שפל	278,381.30	286,594.80	8,213.50	33.83	₪ 2,778.63

סה"כ לדייר:

פסגה	גבע	שפל	סה"כ	שיא ביקוש
10,126.10	6,669.10	16,087.10	32,882.30	190.12
₪ 5,039.76	₪ 2,738.33	₪ 5,442.27	₪ 13,220.36	

סה"כ צריכה

סה"כ לתשלום

₪ 214.45	<b>תשלום קבוע</b>	
₪ 144.28	<b>תשלום עבור גודל חיבור בKVA (3x800)</b>	
₪ 13,579.08	<b>סה"כ לתשלום</b>	<b>לא כולל מע"מ</b>

התפלגות חיוב בש"ח לפי תע"ז

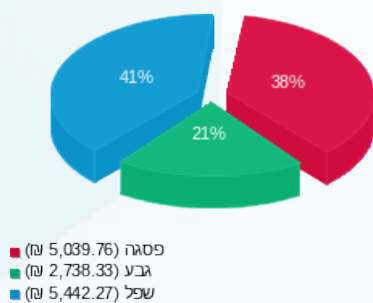

הסטוריית צריכה בקוט"ש

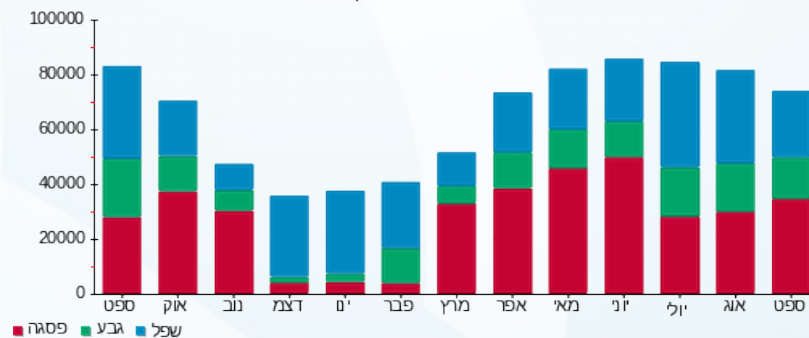

02/10/22 תאריך הפקה:  
 30/09/22 תאריך קריאה נוכחית:  
 01/09/22 תאריך קריאה קודמת:

שם דייר: רפת-סככה צפונית  
 שם אתר: קיבוץ דפנה נופר

**לקוח/ה נכבד/ה, אנו מתכבדים להגיש את חישוב צריכת החשמל לתקופה 01/09/22 - 30/09/22:**

**רפת-סככה צפונית - 8 - (3x250)18029694**

סוג תעריף	סוג צריכה	קריאה קודמת	קריאה נוכחית	סה"כ צריכה בקוט"ש	מחיר לקוט"ש בא"ג	סה"כ לתשלום
פרטי חשבון עבור תאריכים:			01/09/22	30/09/22		
777	פסגה	-322,640.40	-334,424.80	-11,784.40	49.77	₪ -5,865.10
778	גבע	-93,214.40	-97,245.20	-4,030.80	41.06	₪ -1,655.05
779	שפל	-188,284.00	-192,454.40	-4,170.40	33.83	₪ -1,410.85

**סולארי רפת צפוני - 1 - (3x250)18075273**

סוג תעריף	סוג צריכה	קריאה קודמת	קריאה נוכחית	סה"כ צריכה בקוט"ש	מחיר לקוט"ש בא"ג	סה"כ לתשלום
פרטי חשבון עבור תאריכים:			01/09/22	30/09/22		
777	פסגה	321,279.50	333,431.10	12,151.60	49.77	₪ 6,047.85
778	גבע	89,445.60	93,622.30	4,176.70	41.06	₪ 1,714.95
779	שפל	192,118.80	196,476.50	4,357.70	33.83	₪ 1,474.21

**סה"כ לדייר:**

פסגה	גבע	שפל	סה"כ	שיא ביקוש
367.20	145.90	187.30	700.40	97.82
₪ 182.76	₪ 59.91	₪ 63.36	₪ 306.03	

כתובת: קיבוץ דפנה	תשלום קבוע	תשלום עבור גודל חיבור ב KVA (3x500)	סה"כ לתשלום
214.45 ₪	90.17 ₪	610.65 ₪	

התפלגות חיוב בש"ח לפי תע"ז

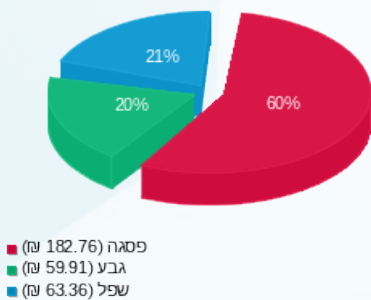

הסטוריית צריכה בקוט"ש

