



02/10/22 תאריך הפקה:
 30/09/22 תאריך קריאה נוכחית:
 01/09/22 תאריך קריאה קודמת:

שם דייר: MKS
 שם אתר: סאמיט 36 כרמיאל

לקוח/ה נכבד/ה, אנו מתכבדים להגיש את חישוב צריכת החשמל לתקופה **01/09/22 - 30/09/22**:

MKS - (3x20)14158978 - 1

| סה"כ לתשלום | מחיר לקוט"ש בא"ג | סה"כ צריכה בקוט"ש | קריאה נוכחית | קריאה קודמת | סוג צריכה | סוג תעריף |
|-------------|------------------|-------------------|--------------|-------------|--------------------------|-----------|
| | | | 30/09/22 | 01/09/22 | פרטי חשבון עבור תאריכים: | |
| ₪ 525.12 | 49.77 | 1,055.10 | 39,189.20 | 38,134.10 | פסגה | 777 |
| ₪ 68.73 | 41.06 | 167.40 | 8,661.25 | 8,493.85 | גבע | 778 |
| ₪ 94.89 | 33.83 | 280.50 | 19,446.45 | 19,165.95 | שפל | 779 |

סה"כ לדיר:

| שיא ביקוש | סה"כ | שפל | גבע | פסגה |
|-----------|----------|---------|---------|----------|
| | 1,503.00 | 280.50 | 167.40 | 1,055.10 |
| | ₪ 688.75 | ₪ 94.89 | ₪ 68.73 | ₪ 525.12 |

סה"כ צריכה
 סה"כ לתשלום

| | | |
|----------|--|---------------------|
| ₪ 58.35 | תשלום קבוע | |
| ₪ 3.61 | תשלום עבור גודל חיבור בKVA (3x20) | |
| ₪ 750.71 | סה"כ לתשלום | לא כולל מע"מ |

התפלגות חיוב בש"ח לפי תעו"ז

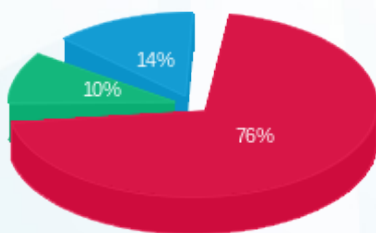

פסגה (₪ 525.12)
 גבע (₪ 68.73)
 שפל (₪ 94.89)

הסטוריית צריכה בקוט"ש

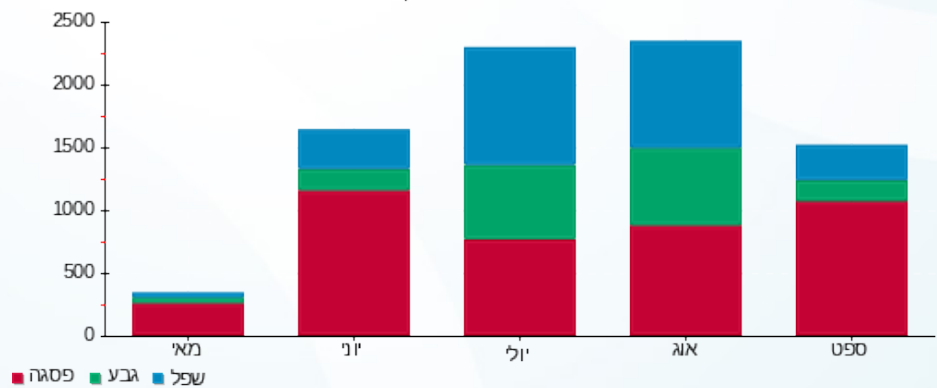



02/10/22 תאריך הפקה:
 30/09/22 תאריך קריאה נוכחית:
 01/09/22 תאריך קריאה קודמת:

שם דייר: איילון חקירות
 שם אתר: סאמיט 36 כרמיאל

לקוח/ה נכבד/ה, אנו מתכבדים להגיש את חישוב צריכת החשמל לתקופה 01/09/22 - 30/09/22:

1 - 14014453 (3x32)

| סוג תעריף | סוג צריכה | קריאה קודמת | קריאה נוכחית | סה"כ צריכה בקוט"ש | מחיר לקוט"ש בא"ג | סה"כ לתשלום |
|--------------------------|-----------|-------------|--------------|-------------------|------------------|-------------|
| פרטי חשבון עבור תאריכים: | | | | | | |
| 777 | פסגה | 01/09/22 | 30/09/22 | 84.50 | 49.77 | 42.06 ₪ |
| 778 | גבע | 2,468.75 | 2,487.05 | 18.30 | 41.06 | 7.51 ₪ |
| 779 | שפל | 5,592.85 | 5,633.75 | 40.90 | 33.83 | 13.84 ₪ |

סה"כ לדייר:

| פסגה | גבע | שפל | סה"כ | שיא ביקוש |
|---------|--------|---------|---------|-----------|
| 84.50 | 18.30 | 40.90 | 143.70 | |
| 42.06 ₪ | 7.51 ₪ | 13.84 ₪ | 63.41 ₪ | |

סה"כ צריכה
 סה"כ לתשלום

| | | |
|----------|--|---------------------|
| 38.02 ₪ | תשלום קבוע | |
| 5.77 ₪ | תשלום עבור גודל חיבור בKVA (3x32) | |
| 107.20 ₪ | סה"כ לתשלום | לא כולל מע"מ |

התפלגות חיוב בש"ח לפי תעו"ז

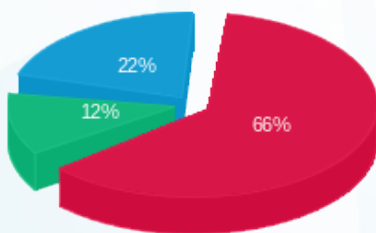

■ פסגה (42.06 ₪)
 ■ גבע (7.51 ₪)
 ■ שפל (13.84 ₪)

הסטוריית צריכה בקוט"ש

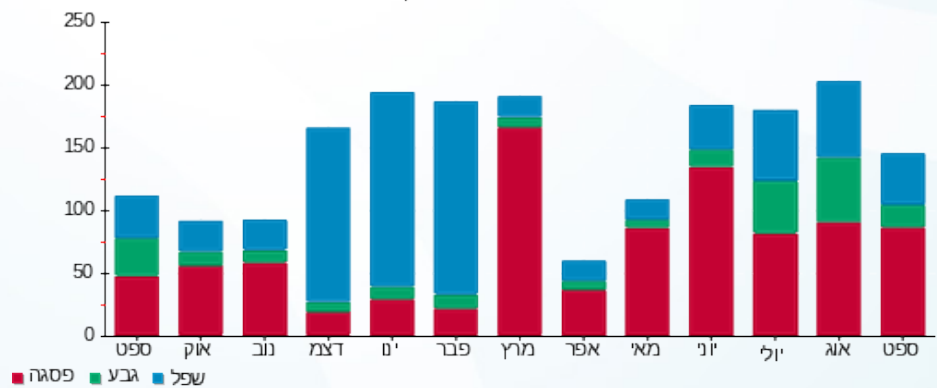



02/10/22 תאריך הפקה:
 30/09/22 תאריך קריאה נוכחית:
 01/09/22 תאריך קריאה קודמת:

שם דייר: אלי אלגלי
 שם אתר: סאמיט 36 כרמיאל

לקוח/ה נכבד/ה, אנו מתכבדים להגיש את חישוב צריכת החשמל לתקופה 01/09/22 - 30/09/22:

אלי אלגלי - 1 - 14014431(3x25)

| סוג תעריף | סוג צריכה | קריאה קודמת | קריאה נוכחית | סה"כ צריכה בקוט"ש | מחיר לקוט"ש בא"ג | סה"כ לתשלום |
|--------------------------|-----------|-------------|--------------|-------------------|------------------|-------------|
| פרטי חשבון עבור תאריכים: | | | | | | |
| 777 | פסגה | 01/09/22 | 30/09/22 | 376.60 | 49.77 | 187.43 ₪ |
| 778 | גבע | 8,134.75 | 8,172.35 | 37.60 | 41.06 | 15.44 ₪ |
| 779 | שפל | 21,076.50 | 21,157.80 | 81.30 | 33.83 | 27.50 ₪ |

סה"כ לדייר:

| פסגה | גבע | שפל | סה"כ | שיא ביקוש |
|----------|---------|---------|----------|-----------|
| 376.60 | 37.60 | 81.30 | 495.50 | |
| 187.43 ₪ | 15.44 ₪ | 27.50 ₪ | 230.38 ₪ | |

סה"כ צריכה
 סה"כ לתשלום

| | | |
|----------|-----------------------------------|--------------|
| 38.53 ₪ | תשלום קבוע | |
| 4.51 ₪ | תשלום עבור גודל חיבור בKVA (3x25) | |
| 273.41 ₪ | סה"כ לתשלום | לא כולל מע"מ |

התפלגות חיוב בש"ח לפי תעו"ז

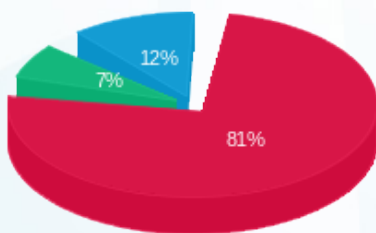

פסגה (187.43 ₪)
 גבע (15.44 ₪)
 שפל (27.50 ₪)

הסטוריית צריכה בקוט"ש

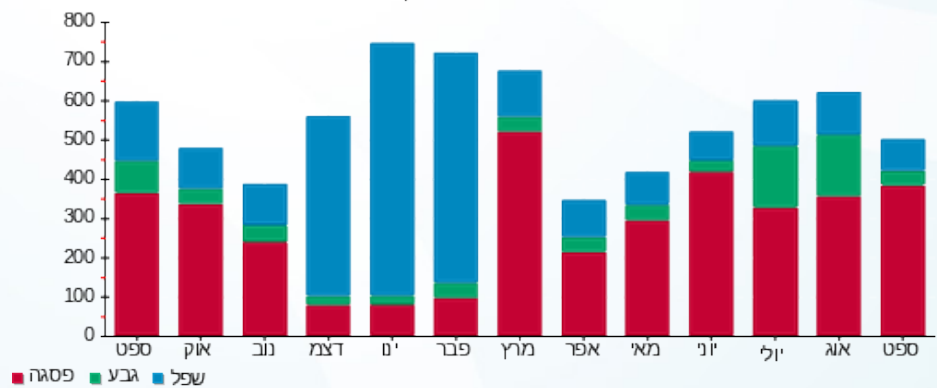

02/10/22 תאריך הפקה:
 30/09/22 תאריך קריאה נוכחית:
 01/09/22 תאריך קריאה קודמת:

שם דייר: אמ.ק.יאס טגה מערכות בע"מ 1
 שם אתר: סאמיט 36 כרמיאל

לקוח/ה נכבד/ה, אנו מתכבדים להגיש את חישוב צריכת החשמל לתקופה 01/09/22 - 30/09/22:

1 - 13127919 (3x250)

| סוג תעריף | סוג צריכה | קריאה קודמת | קריאה נוכחית | סה"כ צריכה בקוט"ש | מחיר לקוט"ש בא"ג | סה"כ לתשלום |
|-----------|-----------|-------------|--------------|-------------------|------------------|-------------|
| | | 01/09/22 | 30/09/22 | | | |
| 777 | פסגה | 786,787.94 | 798,646.84 | 11,858.90 | 49.77 | 5,902.17 ₪ |
| 778 | גבע | 273,497.73 | 277,405.43 | 3,907.70 | 41.06 | 1,604.50 ₪ |
| 779 | שפל | 539,289.49 | 544,704.49 | 5,415.00 | 33.83 | 1,831.89 ₪ |

סה"כ לדייר:

| פסגה | גבע | שפל | סה"כ | שיא ביקוש |
|------------|------------|------------|------------|-----------|
| 11,858.90 | 3,907.70 | 5,415.00 | 21,181.60 | |
| 5,902.17 ₪ | 1,604.50 ₪ | 1,831.89 ₪ | 9,338.57 ₪ | |

סה"כ צריכה

סה"כ לתשלום

| | | |
|------------|------------------------------------|--------------|
| 214.45 ₪ | תשלום קבוע | |
| 45.09 ₪ | תשלום עבור גודל חיבור בKVA (3x250) | |
| 9,598.11 ₪ | סה"כ לתשלום | לא כולל מע"מ |

התפלגות חיוב בש"ח לפי תעו"ז

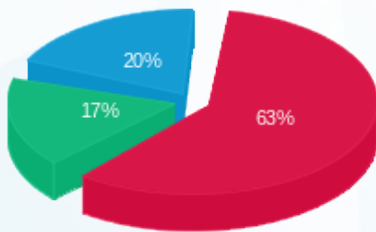

■ פסגה (5,902.17 ₪)
 ■ גבע (1,604.50 ₪)
 ■ שפל (1,831.89 ₪)

הסטוריית צריכה בקוט"ש

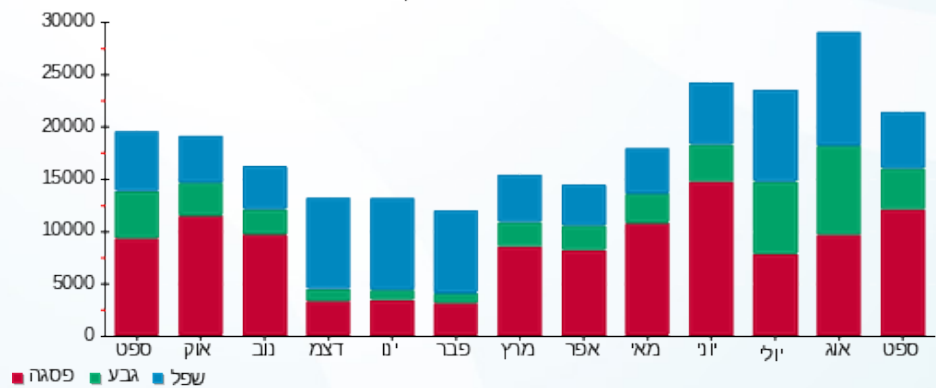

02/10/22 תאריך הפקה:
 30/09/22 תאריך קריאה נוכחית:
 01/09/22 תאריך קריאה קודמת:

שם דייר: אמ.קיי.אס
 שם אתר: סאמיט 36 כרמיאל

לקוח/ה נכבד/ה, אנו מתכבדים להגיש את חישוב צריכת החשמל לתקופה 01/09/22 - 30/09/22:

אמ.קיי.אס - 1 - 14014445(3x40)

| סה"כ לתשלום | מחיר לקוט"ש בא"ג | סה"כ צריכה בקוט"ש | קריאה נוכחית | קריאה קודמת | סוג צריכה | סוג תעריף |
|-------------|------------------|-------------------|--------------|-------------|--------------------------|-----------|
| | | | 30/09/22 | 01/09/22 | פרטי חשבון עבור תאריכים: | |
| ₪ 4.23 | 49.77 | 8.50 | 21,157.10 | 21,148.60 | פסגה | 777 |
| ₪ 0.00 | 41.06 | 0.00 | 5,231.10 | 5,231.10 | גבע | 778 |
| ₪ 0.00 | 33.83 | 0.00 | 14,411.30 | 14,411.30 | שפל | 779 |

סה"כ לדייר:

| שיא ביקוש | סה"כ | שפל | גבע | פסגה |
|-----------|--------|--------|--------|--------|
| | 8.50 | 0.00 | 0.00 | 8.50 |
| | ₪ 4.23 | ₪ 0.00 | ₪ 0.00 | ₪ 4.23 |

סה"כ צריכה
 סה"כ לתשלום

| | | |
|---------|--|---------------------|
| ₪ 38.53 | תשלום קבוע | |
| ₪ 7.21 | תשלום עבור גודל חיבור בKVA (3x40) | |
| ₪ 49.97 | סה"כ לתשלום | לא כולל מע"מ |

התפלגות חיוב בש"ח לפי תעו"ז



פסגה (₪ 4.23)
 גבע (₪ 0.00)
 שפל (₪ 0.00)

הסטוריית צריכה בקוט"ש

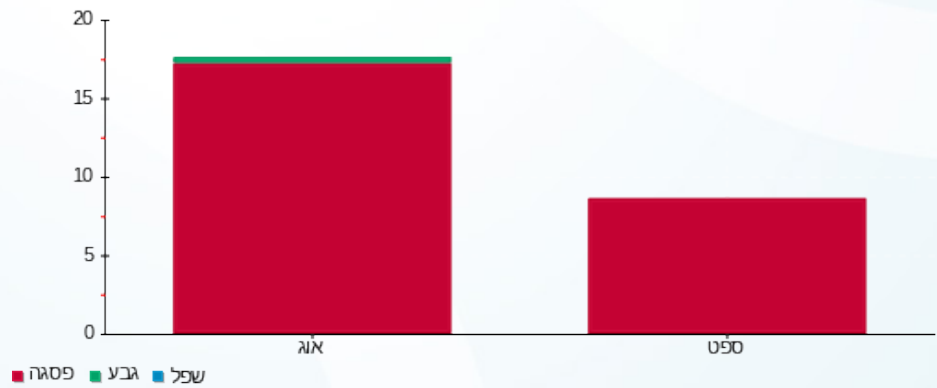

02/10/22 תאריך הפקה:
 30/09/22 תאריך קריאה נוכחית:
 01/09/22 תאריך קריאה קודמת:

שם דייר: אמ.קיי.אס
 שם אתר: סאמיט 36 כרמיאל

לקוח/ה נכבד/ה, אנו מתכבדים להגיש את חישוב צריכת החשמל לתקופה 01/09/22 - 30/09/22:

אמ.קיי.אס - 1 - 14014463(3x25)

| סה"כ לתשלום | מחיר לקוט"ש בא"ג | סה"כ צריכה בקוט"ש | קריאה נוכחית | קריאה קודמת | סוג צריכה | סוג תעריף |
|-------------|------------------|-------------------|--------------|-------------|--------------------------|-----------|
| | | | 30/09/22 | 01/09/22 | פרטי חשבון עבור תאריכים: | |
| 10.90 ₪ | 49.77 | 21.90 | 14,753.45 | 14,731.55 | פסגה | 777 |
| 3.74 ₪ | 41.06 | 9.10 | 4,002.90 | 3,993.80 | גבע | 778 |
| 6.97 ₪ | 33.83 | 20.60 | 13,841.90 | 13,821.30 | שפל | 779 |

סה"כ לדייר:

| שיא ביקוש | סה"כ | שפל | גבע | פסגה | סה"כ צריכה |
|-----------|---------|--------|--------|---------|-------------|
| | 51.60 | 20.60 | 9.10 | 21.90 | סה"כ לתשלום |
| | 21.61 ₪ | 6.97 ₪ | 3.74 ₪ | 10.90 ₪ | |

| | | |
|---------|--|---------------------|
| 38.53 ₪ | תשלום קבוע | |
| 4.51 ₪ | תשלום עבור גודל חיבור בKVA (3x25) | |
| 64.64 ₪ | סה"כ לתשלום | לא כולל מע"מ |

התפלגות חיוב בש"ח לפי תע"ז

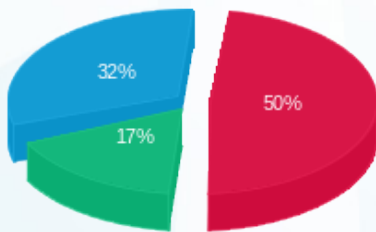

■ פסגה (10.90 ₪)
 ■ גבע (3.74 ₪)
 ■ שפל (6.97 ₪)

הסטוריית צריכה בקוט"ש

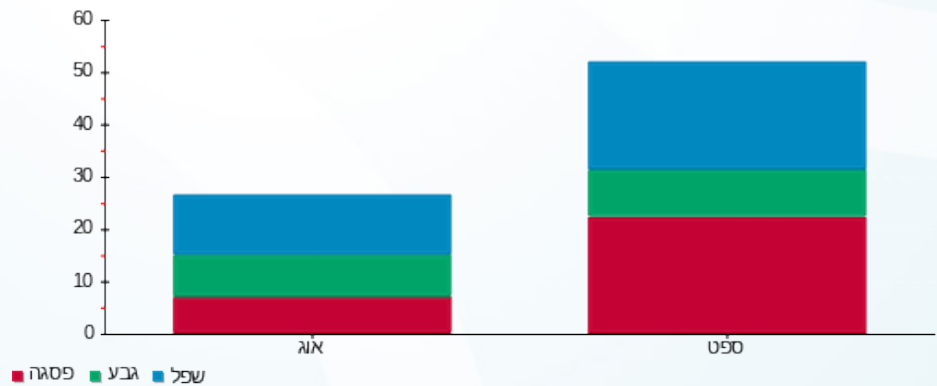



02/10/22 תאריך הפקה:
 30/09/22 תאריך קריאה נוכחית:
 01/09/22 תאריך קריאה קודמת:

שם דייר: אמ.קיי.אס
 שם אתר: סאמיט 36 כרמיאל

לקוח/ה נכבד/ה, אנו מתכבדים להגיש את חישוב צריכת החשמל לתקופה 01/09/22 - 30/09/22:

אמ.קיי.אס - 1 - 14014462(3x50)

| סוג תעריף | סוג צריכה | קריאה קודמת | קריאה נוכחית | סה"כ צריכה בקוט"ש | מחיר לקוט"ש בא"ג | סה"כ לתשלום |
|--------------------------|-----------|-------------|--------------|-------------------|------------------|-------------|
| פרטי חשבון עבור תאריכים: | | | | | | |
| 777 | פסגה | 01/09/22 | 30/09/22 | 7.10 | 49.77 | 3.53 ₪ |
| 778 | גבע | 14,111.30 | 14,114.80 | 3.50 | 41.06 | 1.44 ₪ |
| 779 | שפל | 33,661.75 | 33,670.05 | 8.30 | 33.83 | 2.81 ₪ |

סה"כ לדייר:

| פסגה | גבע | שפל | סה"כ | שיא ביקוש |
|--------|--------|--------|--------|-----------|
| 7.10 | 3.50 | 8.30 | 18.90 | |
| 3.53 ₪ | 1.44 ₪ | 2.81 ₪ | 7.78 ₪ | |

סה"כ צריכה
 סה"כ לתשלום

| | | |
|---------|-----------------------------------|--------------|
| 38.53 ₪ | תשלום קבוע | |
| 9.02 ₪ | תשלום עבור גודל חיבור בKVA (3x50) | |
| 55.33 ₪ | סה"כ לתשלום | לא כולל מע"מ |

התפלגות חיוב בש"ח לפי תע"ז

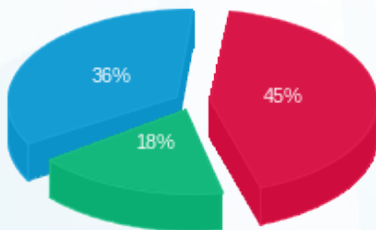

פסגה (3.53 ₪) ■
 גבע (1.44 ₪) ■
 שפל (2.81 ₪) ■

הסטוריית צריכה בקוט"ש

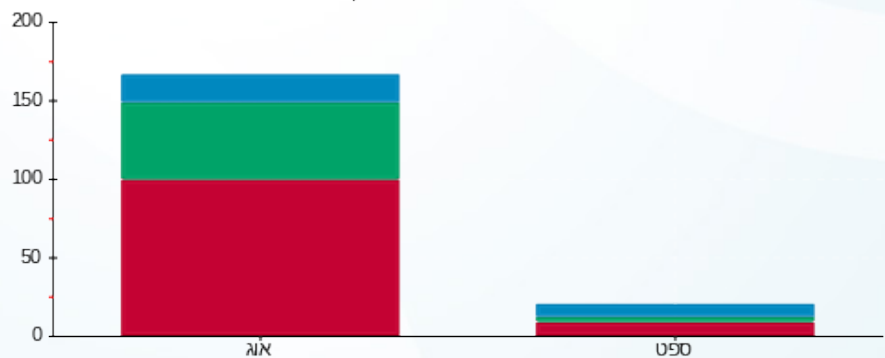

פסגה ■ גבע ■ שפל





02/10/22 תאריך הפקדה:
 30/09/22 תאריך קריאה נוכחית:
 01/09/22 תאריך קריאה קודמת:

שם דייר: דינלטון
 שם אתר: סאמיט 36 כרמיאל

לקוח/ה נכבד/ה, אנו מתכבדים להגיש את חישוב צריכת החשמל לתקופה 01/09/22 - 30/09/22:

דינלטון - 1 - 14014432 (3x20)

| סוג תעריף | סוג צריכה | קריאה קודמת | קריאה נוכחית | סה"כ צריכה בקוט"ש | מחיר לקוט"ש בא"ג | סה"כ לתשלום |
|--------------------------|-----------|-------------|--------------|-------------------|------------------|-------------|
| פרטי חשבון עבור תאריכים: | | | | | | |
| 777 | פסגה | 01/09/22 | 30/09/22 | 22.80 | 49.77 | 11.35 ₪ |
| 778 | גבע | 2,037.90 | 2,039.20 | 1.30 | 41.06 | 0.53 ₪ |
| 779 | שפל | 5,259.50 | 5,259.50 | 0.00 | 33.83 | 0.00 ₪ |

סה"כ לדייר:

| פסגה | גבע | שפל | סה"כ | שיא ביקוש |
|---------|--------|--------|---------|-----------|
| 22.80 | 1.30 | 0.00 | 24.10 | |
| 11.35 ₪ | 0.53 ₪ | 0.00 ₪ | 11.88 ₪ | |

סה"כ צריכה
 סה"כ לתשלום

| | | |
|---------|--|---------------------|
| 38.53 ₪ | תשלום קבוע | |
| 3.61 ₪ | תשלום עבור גודל חיבור בKVA (3x20) | |
| 54.02 ₪ | סה"כ לתשלום | לא כולל מע"מ |

התפלגות חיוב בש"ח לפי תעו"ז

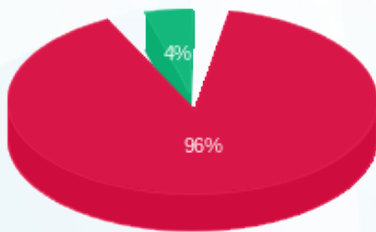

■ פסגה (11.35 ₪)
 ■ גבע (0.53 ₪)
 ■ שפל (0.00 ₪)

הסטוריית צריכה בקוט"ש

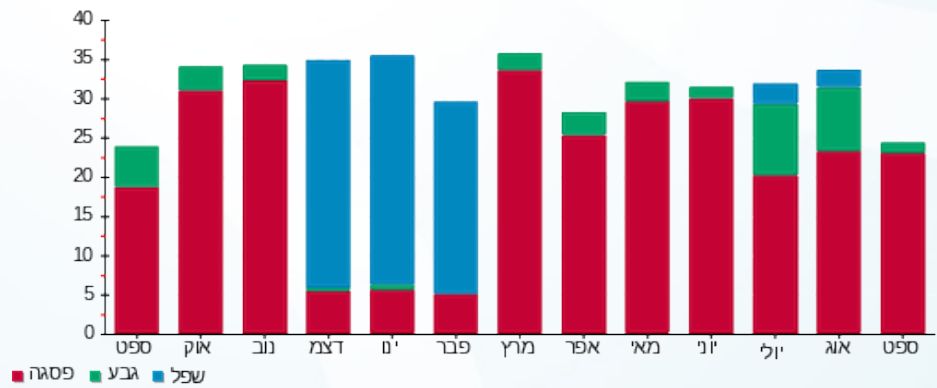



02/10/22 תאריך הפקה:
 30/09/22 תאריך קריאה נוכחית:
 01/09/22 תאריך קריאה קודמת:

שם דייר: דינלטון מטבח/חדר אוכל
 שם אתר: סאמיט 36 כרמיאל

לקוח/ה נכבד/ה, אנו מתכבדים להגיש את חישוב צריכת החשמל לתקופה 30/09/22 - 01/09/22:

דינלטון מטבח/חדר אוכל - 1 - 14014450(3x40)

| סוג תעריף | סוג צריכה | קריאה קודמת | קריאה נוכחית | סה"כ צריכה בקוט"ש | מחיר לקוט"ש בא"ג | סה"כ לתשלום |
|--------------------------|-----------|-------------|--------------|-------------------|------------------|-------------|
| פרטי חשבון עבור תאריכים: | | | | | | |
| 777 | פסגה | 01/09/22 | 30/09/22 | 520.50 | 49.77 | 259.05 ₪ |
| 778 | גבע | 7,234.80 | 7,324.30 | 89.50 | 41.06 | 36.75 ₪ |
| 779 | שפל | 13,416.55 | 13,577.05 | 160.50 | 33.83 | 54.30 ₪ |

סה"כ לדייר:

| פסגה | גבע | שפל | סה"כ | שיא ביקוש |
|----------|---------|---------|----------|-----------|
| 520.50 | 89.50 | 160.50 | 770.50 | |
| 259.05 ₪ | 36.75 ₪ | 54.30 ₪ | 350.10 ₪ | |

סה"כ צריכה
 סה"כ לתשלום

| | | |
|----------|-----------------------------------|--------------|
| 38.53 ₪ | תשלום קבוע | |
| 7.21 ₪ | תשלום עבור גודל חיבור בKVA (3x40) | |
| 395.84 ₪ | סה"כ לתשלום | לא כולל מע"מ |

התפלגות חיוב בש"ח לפי תעו"ז

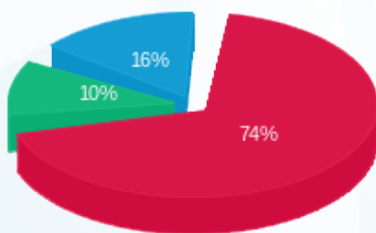

■ פסגה (259.05 ₪)
 ■ גבע (36.75 ₪)
 ■ שפל (54.30 ₪)

הסטוריית צריכה בקוט"ש

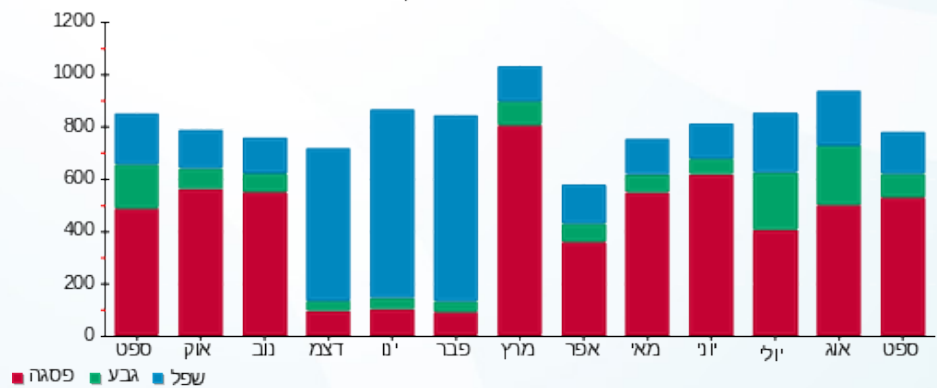



02/10/22 תאריך הפקה:
 30/09/22 תאריך קריאה נוכחית:
 01/09/22 תאריך קריאה קודמת:

שם דייר: יאסין גאלב
 שם אתר: סאמיט 36 כרמיאל

לקוח/ה נכבד/ה, אנו מתכבדים להגיש את חישוב צריכת החשמל לתקופה 01/09/22 - 30/09/22:

יאסין גאלב - 1 - 14014446(3x32)

| סוג תעריף | סוג צריכה | קריאה קודמת | קריאה נוכחית | סה"כ צריכה בקוט"ש | מחיר לקוט"ש בא"ג | סה"כ לתשלום |
|--------------------------|-----------|-------------|--------------|-------------------|------------------|-------------|
| פרטי חשבון עבור תאריכים: | | | | | | |
| 777 | פסגה | 01/09/22 | 30/09/22 | 20.50 | 49.77 | 10.20 ₪ |
| 778 | גבע | 4,547.45 | 4,560.15 | 12.70 | 41.06 | 5.21 ₪ |
| 779 | שפל | 7,606.35 | 7,630.05 | 23.70 | 33.83 | 8.02 ₪ |

סה"כ לדייר:

| פסגה | גבע | שפל | סה"כ | שיא ביקוש |
|---------|--------|--------|---------|-----------|
| 20.50 | 12.70 | 23.70 | 56.90 | |
| 10.20 ₪ | 5.21 ₪ | 8.02 ₪ | 23.44 ₪ | |

סה"כ צריכה
 סה"כ לתשלום

| | | |
|---------|-----------------------------------|--------------|
| 38.53 ₪ | תשלום קבוע | |
| 5.77 ₪ | תשלום עבור גודל חיבור בKVA (3x32) | |
| 67.74 ₪ | סה"כ לתשלום | לא כולל מע"מ |

התפלגות חיוב בש"ח לפי תעו"ז

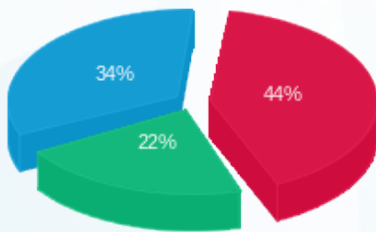

■ פסגה (10.20 ₪)
 ■ גבע (5.21 ₪)
 ■ שפל (8.02 ₪)

הסטוריית צריכה בקוט"ש

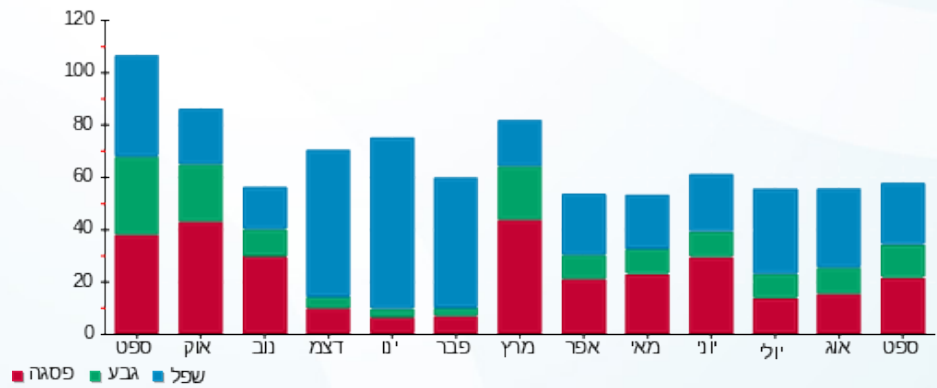



02/10/22 תאריך הפקדה:
 30/09/22 תאריך קריאה נוכחית:
 01/09/22 תאריך קריאה קודמת:

שם דייר: מנטורן בע"מ
 שם אתר: סאמיט 36 כרמיאל

לקוח/ה נכבד/ה, אנו מתכבדים להגיש את חישוב צריכת החשמל לתקופה 01/09/22 - 30/09/22:

מנטורן בע"מ - 1 - 14014461 (3x25)

| סוג תעריף | סוג צריכה | קריאה קודמת | קריאה נוכחית | סה"כ צריכה בקוט"ש | מחיר לקוט"ש בא"ג | סה"כ לתשלום |
|--------------------------|-----------|-------------|--------------|-------------------|------------------|-------------|
| פרטי חשבון עבור תאריכים: | | | | | | |
| 777 | פסגה | 01/09/22 | 30/09/22 | 87.90 | 49.77 | 43.75 ₪ |
| 778 | גבע | 2,882.20 | 2,907.70 | 25.50 | 41.06 | 10.47 ₪ |
| 779 | שפל | 6,594.35 | 6,618.05 | 23.70 | 33.83 | 8.02 ₪ |

סה"כ לדייר:

| פסגה | גבע | שפל | סה"כ | שיא ביקוש |
|---------|---------|--------|---------|-----------|
| 87.90 | 25.50 | 23.70 | 137.10 | |
| 43.75 ₪ | 10.47 ₪ | 8.02 ₪ | 62.24 ₪ | |

סה"כ צריכה
 סה"כ לתשלום

| | | |
|----------|-----------------------------------|--------------|
| 38.02 ₪ | תשלום קבוע | |
| 4.51 ₪ | תשלום עבור גודל חיבור בKVA (3x25) | |
| 104.76 ₪ | סה"כ לתשלום | לא כולל מע"מ |

התפלגות חיוב בש"ח לפי תעו"ז

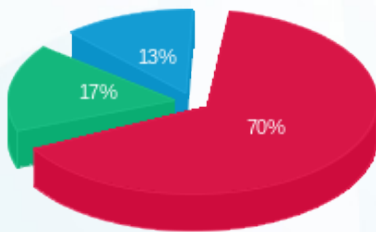

■ פסגה (43.75 ₪)
 ■ גבע (10.47 ₪)
 ■ שפל (8.02 ₪)

הסטוריית צריכה בקוט"ש

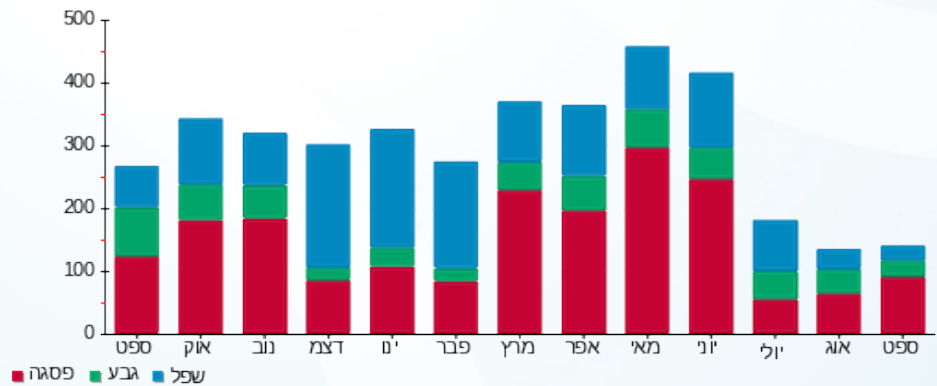



02/10/22

תאריך הפקדה:

שם דייר: מפסק ראשי MKS
שם אתר: סאמיט 36 כרמיאל

30/09/22

תאריך קריאה נוכחית:

01/09/22

תאריך קריאה קודמת:

לקוח/ה נכבד/ה, אנו מתכבדים להגיש את חישוב צריכת החשמל לתקופה 30/09/22 - 01/09/22:

MKS לוח משני קומה 2 צפון - 1 - 13127995 (3x250)

| סוג תעריף | סוג צריכה | קריאה קודמת | קריאה נוכחית | סה"כ צריכה בקוט"ש | מחיר לקוט"ש בא"ג | סה"כ לתשלום |
|--------------------------|-----------|-------------|--------------|-------------------|------------------|-------------|
| פרטי חשבון עבור תאריכים: | | | | | | |
| 777 | פסגה | 01/09/22 | 30/09/22 | 6,146.00 | 49.77 | 3,058.86 ₪ |
| 778 | גבע | 124,118.51 | 125,346.01 | 1,227.50 | 41.06 | 504.01 ₪ |
| 779 | שפל | 243,152.22 | 244,659.52 | 1,507.30 | 33.83 | 509.92 ₪ |

סה"כ לדייר:

| פסגה | גבע | שפל | סה"כ | שיא ביקוש |
|------------|----------|----------|------------|-----------|
| 6,146.00 | 1,227.50 | 1,507.30 | 8,880.80 | |
| 3,058.86 ₪ | 504.01 ₪ | 509.92 ₪ | 4,072.80 ₪ | |

סה"כ צריכה

סה"כ לתשלום

| | | |
|------------|------------------------------------|--------------|
| 214.45 ₪ | תשלום קבוע | |
| 45.09 ₪ | תשלום עבור גודל חיבור בKVA (3x250) | |
| 4,332.33 ₪ | סה"כ לתשלום | לא כולל מע"מ |

התפלגות חיוב בש"ח לפי תע"ז

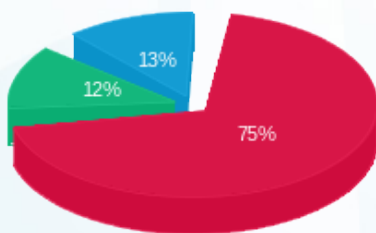

- פסגה (3,058.86 ₪) 75%
- גבע (504.01 ₪) 12%
- שפל (509.92 ₪) 13%

הסטוריית צריכה בקוט"ש

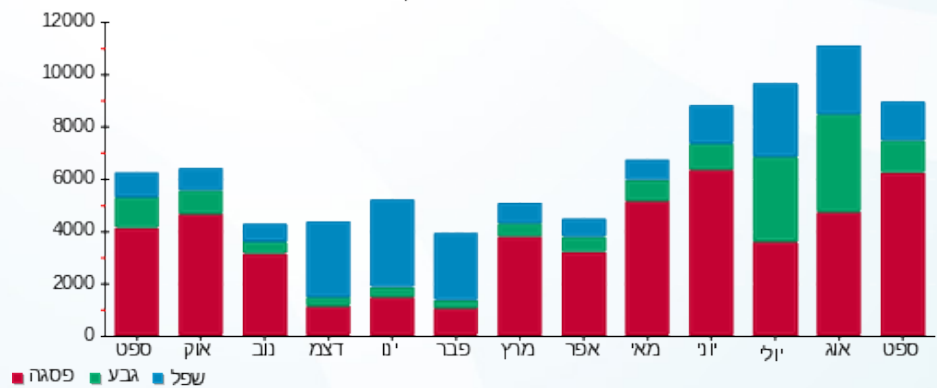

02/10/22 תאריך הפקה:
 30/09/22 תאריך קריאה נוכחית:
 01/09/22 תאריך קריאה קודמת:

שם דייר: עו"ד רני גורלי
 שם אתר: סאמיט 36 כרמיאל

לקוח/ה נכבד/ה, אנו מתכבדים להגיש את חישוב צריכת החשמל לתקופה 01/09/22 - 30/09/22:

1 - 13128000(3x25)

| סוג תעריף | סוג צריכה | קריאה קודמת | קריאה נוכחית | סה"כ צריכה בקוט"ש | מחיר לקוט"ש בא"ג | סה"כ לתשלום |
|--------------------------|-----------|-------------|--------------|-------------------|------------------|-------------|
| פרטי חשבון עבור תאריכים: | | | | | | |
| 777 | פסגה | 01/09/22 | 30/09/22 | 406.40 | 49.77 | 202.27 ₪ |
| 778 | גבע | 9,026.40 | 9,094.00 | 67.60 | 41.06 | 27.76 ₪ |
| 779 | שפל | 17,227.85 | 17,290.75 | 62.90 | 33.83 | 21.28 ₪ |

סה"כ לדייר:

| פסגה | גבע | שפל | סה"כ | שיא ביקוש |
|----------|---------|---------|----------|-----------|
| 406.40 | 67.60 | 62.90 | 536.90 | |
| 202.27 ₪ | 27.76 ₪ | 21.28 ₪ | 251.30 ₪ | |

סה"כ צריכה
 סה"כ לתשלום

| | | |
|----------|--|---------------------|
| 38.53 ₪ | תשלום קבוע | |
| 4.51 ₪ | תשלום עבור גודל חיבור בKVA (3x25) | |
| 294.34 ₪ | סה"כ לתשלום | לא כולל מע"מ |

התפלגות חיוב בש"ח לפי תעו"ז

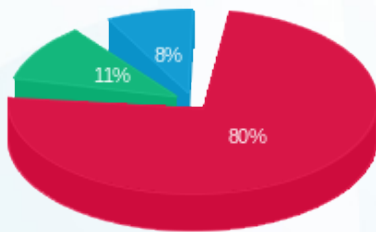

■ פסגה (202.27 ₪)
 ■ גבע (27.76 ₪)
 ■ שפל (21.28 ₪)

הסטוריית צריכה בקוט"ש

