



02/10/22

תאריך הפקדה:

שם דייר: יחי 103 - אנטנה סלקום

30/09/22

תאריך קריאה נוכחית:

שם אתר: פארק אופיר ב"ש

01/09/22

תאריך קריאה קודמת:

לקוח/ה נכבד/ה, אנו מתכבדים להגיש את חישוב צריכת החשמל לתקופה 01/09/22 - 30/09/22:

יחי 103 - אנטנה סלקום - 3 - 14155752(3x80)

סוג תעריף	סוג צריכה	קריאה קודמת	קריאה נוכחית	סה"כ צריכה בקוט"ש	מחיר לקוט"ש בא"ג	סה"כ לתשלום
פרטי חשבון עבור תאריכים:						
777	פסגה	01/09/22	30/09/22	2,030.80	49.77	1,010.73 ₪
778	גבע	51,365.40	52,413.65	1,048.25	41.06	430.41 ₪
779	שפל	154,693.60	156,890.05	2,196.45	33.83	743.06 ₪

סה"כ לדייר:

פסגה	גבע	שפל	סה"כ	שיא ביקוש
2,030.80	1,048.25	2,196.45	5,275.50	9.76
1,010.73 ₪	430.41 ₪	743.06 ₪	2,184.20 ₪	

סה"כ צריכה

סה"כ לתשלום

214.45 ₪	תשלום קבוע	
14.43 ₪	תשלום עבור גודל חיבור בKVA (3x80)	
2,413.08 ₪	סה"כ לתשלום	לא כולל מע"מ

התפלגות חיוב בש"ח לפי תעו"ז

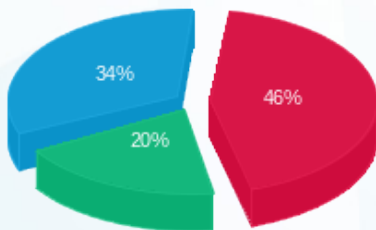

■ פסגה (1,010.73 ₪)  
 ■ גבע (430.41 ₪)  
 ■ שפל (743.06 ₪)

הסטוריית צריכה בקוט"ש

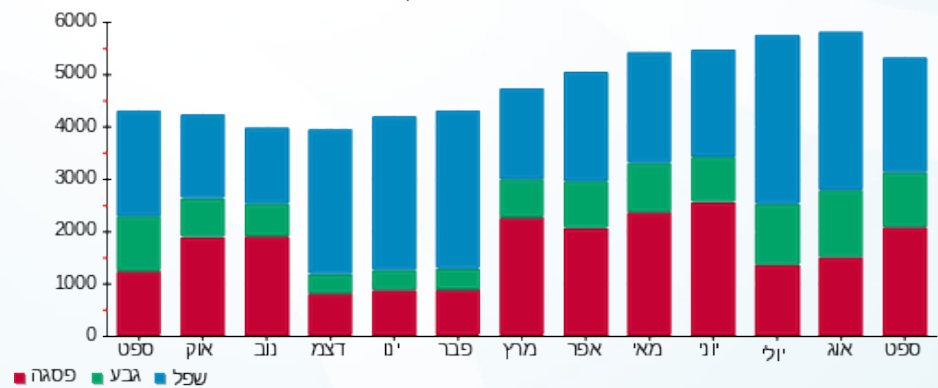

02/10/22 תאריך הפקה:  
 30/09/22 תאריך קריאה נוכחית:  
 01/09/22 תאריך קריאה קודמת:

שם דייר: יחי 103 - פלאפון  
 שם אתר: פארק אופיר ב"ש

**לקוח/ה נכבד/ה, אנו מתכבדים להגיש את חישוב צריכת החשמל לתקופה 01/09/22 - 30/09/22:**

יחי 103 - פלאפון 2 - 14155752 (3x80)

סה"כ לתשלום	מחיר לקוט"ש בא"ג	סה"כ צריכה בקוט"ש	קריאה נוכחית	קריאה קודמת	סוג צריכה	סוג תעריף
			30/09/22	01/09/22		פרטי חשבון עבור תאריכים:
₪ 923.66	49.77	1,855.85	102,252.80	100,396.95	פסגה	777
₪ 404.67	41.06	985.55	51,135.10	50,149.55	גבע	778
₪ 633.25	33.83	1,871.85	142,461.40	140,589.55	שפל	779

סה"כ לדייר:

שיא ביקוש	סה"כ	שפל	גבע	פסגה
10.35	4,713.25	1,871.85	985.55	1,855.85
	₪ 1,961.57	₪ 633.25	₪ 404.67	₪ 923.66

סה"כ צריכה  
 סה"כ לתשלום

₪ 214.45	<b>תשלום קבוע</b>	
₪ 14.43	<b>תשלום עבור גודל חיבור בKVA (3x80)</b>	
₪ 2,190.45	<b>סה"כ לתשלום</b>	<b>לא כולל מע"מ</b>

התפלגות חיוב בש"ח לפי תעו"ז

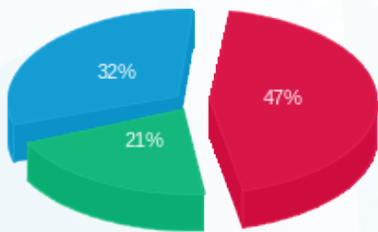

■ פסגה (₪ 923.66)  
 ■ גבע (₪ 404.67)  
 ■ שפל (₪ 633.25)

הסטוריית צריכה בקוט"ש

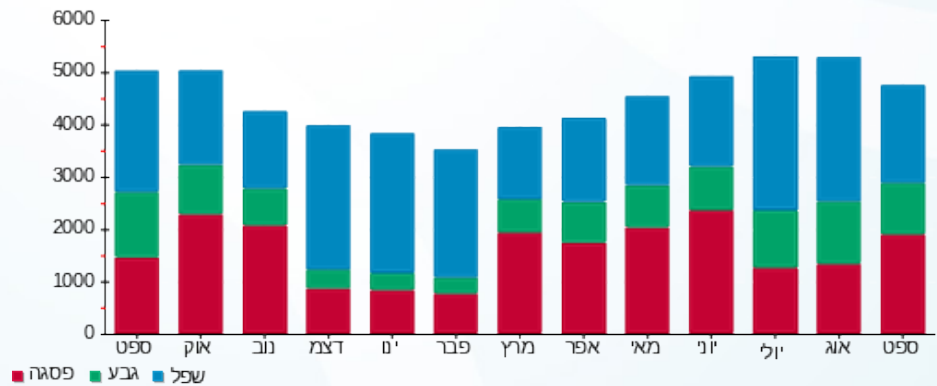

02/10/22 תאריך הפקה:  
 30/09/22 תאריך קריאה נוכחית:  
 01/09/22 תאריך קריאה קודמת:

שם דייר: יחי 140 - תרמה ספרה  
 שם אתר: פארק אופיר ב"ש

לקוח/ה נכבד/ה, אנו מתכבדים להגיש את חישוב צריכת החשמל לתקופה 01/09/22 - 30/09/22:

יחי 140 - תרמה ספרה - 2 - 18170735(3x40)

סוג תעריף	סוג צריכה	קריאה קודמת	קריאה נוכחית	סה"כ צריכה בקוט"ש	מחיר לקוט"ש בא"ג	סה"כ לתשלום
			30/09/22	01/09/22	פרטי חשבון עבור תאריכים:	
517		89,331.60	89,856.25	524.65	51.73	271.40 ₪

סה"כ לדייר:

שיא ביקוש	סה"כ
5.61	524.65
	271.40 ₪

38.53 ₪	תשלום קבוע	
7.21 ₪	תשלום עבור גודל חיבור בKVA (3x40)	
317.15 ₪	סה"כ לתשלום	לא כולל מע"מ

התפלגות חיוב בש"ח לפי תעו"ז

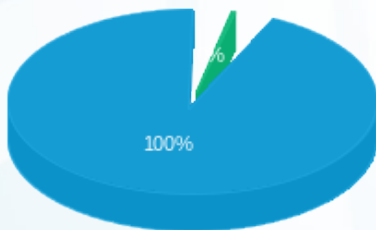

פסגה (0.00 ₪) ■  
 גבע (1.32 ₪) ■  
 שפל (270.08 ₪) ■

הסטוריית צריכה בקוט"ש

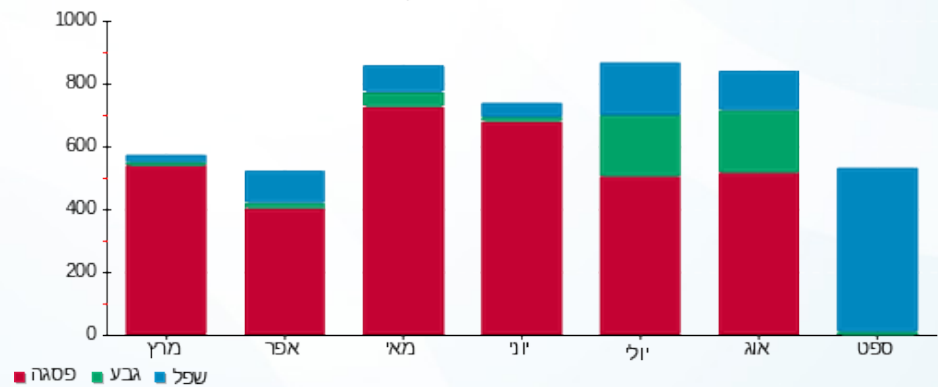



02/10/22 תאריך הפקדה:  
 30/09/22 תאריך קריאה נוכחית:  
 01/09/22 תאריך קריאה קודמת:

שם דייר: יחי 140-פרטנר  
 שם אתר: פארק אופיר ב"ש

לקוח/ה נכבד/ה, אנו מתכבדים להגיש את חישוב צריכת החשמל לתקופה 01/09/22 - 30/09/22:

פרטנר - 3 - 18170735 (3x63)

סוג תעריף	סוג צריכה	קריאה קודמת	קריאה נוכחית	סה"כ צריכה בקוט"ש	מחיר לקוט"ש בא"ג	סה"כ לתשלום
פרטי חשבון עבור תאריכים:						
777	פסגה	01/09/22	30/09/22	0.00	49.77	0.00 ₪
778	גבע	2,772.90	2,855.55	82.65	41.06	33.94 ₪
779	שפל	6,737.60	9,101.85	2,364.25	33.83	799.83 ₪

סה"כ לדייר:

פסגה	גבע	שפל	סה"כ	שיא ביקוש
0.00	82.65	2,364.25	2,446.90	4.33
0.00 ₪	33.94 ₪	799.83 ₪	833.76 ₪	

סה"כ צריכה  
 סה"כ לתשלום

214.45 ₪	תשלום קבוע	
11.36 ₪	תשלום עבור גודל חיבור בKVA (3x63)	
1,059.57 ₪	סה"כ לתשלום	לא כולל מע"מ

התפלגות חיוב בש"ח לפי תעו"ז

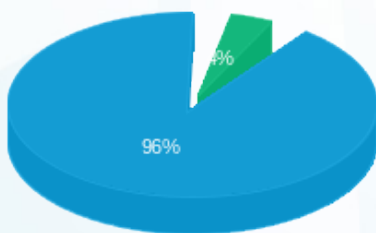

פסגה (0.00 ₪)  
 גבע (33.94 ₪)  
 שפל (799.83 ₪)

הסטוריית צריכה בקוט"ש

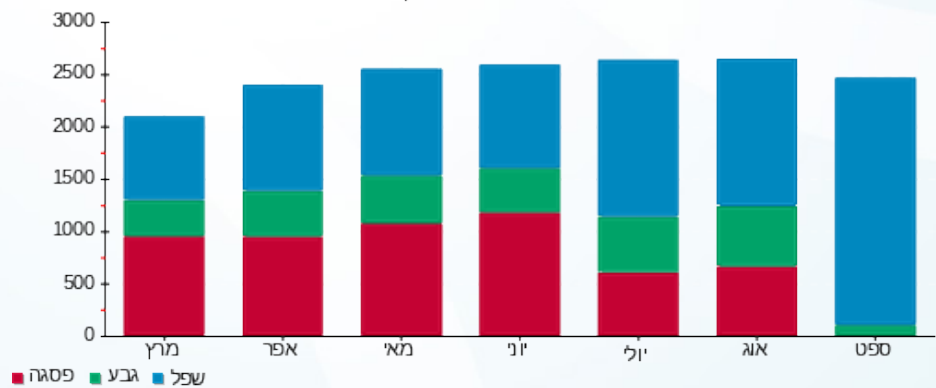



02/10/22 תאריך הפקדה:  
 30/09/22 תאריך קריאה נוכחית:  
 01/09/22 תאריך קריאה קודמת:

שם דייר: יחי 140 - קיארה  
 שם אתר: פארק אופיר ב"ש

לקוח/ה נכבד/ה, אנו מתכבדים להגיש את חישוב צריכת החשמל לתקופה 01/09/22 - 30/09/22:

יחי 140 - קיארה - 4 - 18170735(3x160)

סה"כ לתשלום	מחיר לקוט"ש בא"ג	סה"כ צריכה בקוט"ש	קריאה נוכחית	קריאה קודמת	סוג צריכה	סוג תעריף
			30/09/22	01/09/22		פרטי חשבון עבור תאריכים:
₪ 0.00	49.77	0.00	18,762.24	18,762.24	פסגה	777
₪ 116.81	41.06	284.48	11,430.88	11,146.40	גבע	778
₪ 2,914.31	33.83	8,614.56	37,919.84	29,305.28	שפל	779

סה"כ לדייר:

שיא ביקוש	סה"כ	שפל	גבע	פסגה
17.81	8,899.04	8,614.56	284.48	0.00
	₪ 3,031.11	₪ 2,914.31	₪ 116.81	₪ 0.00

סה"כ צריכה  
 סה"כ לתשלום

₪ 214.45	<b>תשלום קבוע</b>	
₪ 28.86	<b>תשלום עבור גודל חיבור בKVA (3x160)</b>	
₪ 3,274.42	<b>סה"כ לתשלום</b>	<b>לא כולל מע"מ</b>

התפלגות חיוב בש"ח לפי תעו"ז

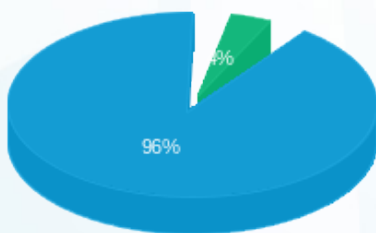

פסגה (₪ 0.00)  
 גבע (₪ 116.81)  
 שפל (₪ 2,914.31)

הסטוריית צריכה בקוט"ש

