

02/10/22 תאריך הפקה:
 30/09/22 תאריך קריאה נוכחית:
 01/09/22 תאריך קריאה קודמת:

שם דייר: מרפאת שיניים
 שם אתר: דני מס רמלה

לקוח/ה נכבד/ה, אנו מתכבדים להגיש את חישוב צריכת החשמל לתקופה 01/09/22 - 30/09/22:

מרפאת שיניים - 2 - 19092948(3x0)

סה"כ לתשלום	מחיר לקוט"ש בא"ג	סה"כ צריכה בקוט"ש	קריאה נוכחית	קריאה קודמת	סוג צריכה	סוג תעריף
			30/09/22	01/09/22		פרטי חשבון עבור תאריכים:
₪ 346.13	49.77	695.45	11,411.20	10,715.75	פסגה	777
₪ 100.15	41.06	243.90	4,835.45	4,591.55	גבע	778
₪ 31.68	33.83	93.65	4,478.35	4,384.70	שפל	779

סה"כ לדייר:

שיא ביקוש	סה"כ	שפל	גבע	פסגה
8.67	1,033.00	93.65	243.90	695.45
	₪ 477.95	₪ 31.68	₪ 100.15	₪ 346.13

סה"כ צריכה
 סה"כ לתשלום

₪ 214.45	תשלום קבוע	
₪ 0.00	תשלום עבור גודל חיבור בKVA (3x0)	
₪ 692.40	סה"כ לתשלום	לא כולל מע"מ

התפלגות חיוב בש"ח לפי תע"ז

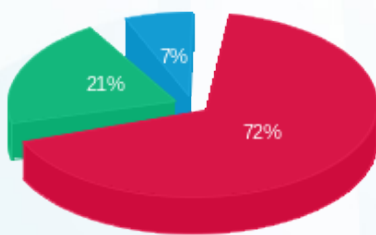

■ פסגה (₪ 346.13)
 ■ גבע (₪ 100.15)
 ■ שפל (₪ 31.68)

הסטוריית צריכה בקוט"ש

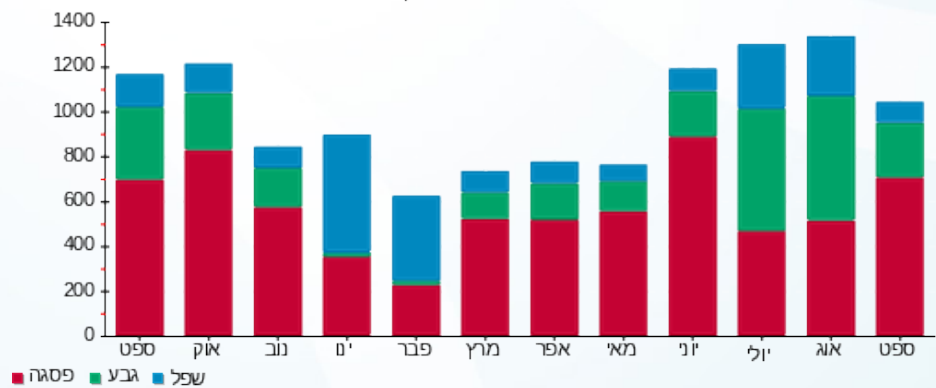



02/10/22 תאריך הפקה:
 30/09/22 תאריך קריאה נוכחית:
 01/09/22 תאריך קריאה קודמת:

שם דייר: קופת חולים
 שם אתר: דני מס רמלה

לקוח/ה נכבד/ה, אנו מתכבדים להגיש את חישוב צריכת החשמל לתקופה 01/09/22 - 30/09/22:

משני - 1 - 19092948(3x0)

סוג תעריף	סוג צריכה	קריאה קודמת	קריאה נוכחית	סה"כ צריכה בקוט"ש	מחיר לקוט"ש בא"ג	סה"כ לתשלום
			30/09/22	01/09/22	פרטי חשבון עבור תאריכים:	
777	פסגה	1,801.35	2,386.20	-584.85	49.77	₪ -291.08
778	גבע	950.85	1,193.75	-242.90	41.06	₪ -99.73
779	שפל	2,090.85	2,612.15	-521.30	33.83	₪ -176.36

משני - 2 - 19092948(3x0)

סוג תעריף	סוג צריכה	קריאה קודמת	קריאה נוכחית	סה"כ צריכה בקוט"ש	מחיר לקוט"ש בא"ג	סה"כ לתשלום
			30/09/22	01/09/22	פרטי חשבון עבור תאריכים:	
777	פסגה	10,715.75	11,411.20	-695.45	49.77	₪ -346.13
778	גבע	4,591.55	4,835.45	-243.90	41.06	₪ -100.15
779	שפל	4,384.70	4,478.35	-93.65	33.83	₪ -31.68

ראשי - 3 - 19092948(3x0)

סוג תעריף	סוג צריכה	קריאה קודמת	קריאה נוכחית	סה"כ צריכה בקוט"ש	מחיר לקוט"ש בא"ג	סה"כ לתשלום
			30/09/22	01/09/22	פרטי חשבון עבור תאריכים:	
777	פסגה	33,109.60	40,067.60	6,958.00	49.77	₪ 3,463.00
778	גבע	16,454.80	18,942.40	2,487.60	41.06	₪ 1,021.41
779	שפל	30,285.60	34,878.00	4,592.40	33.83	₪ 1,553.61

משני - 4 - 19092948(3x0)

סוג תעריף	סוג צריכה	קריאה קודמת	קריאה נוכחית	סה"כ צריכה בקוט"ש	מחיר לקוט"ש בא"ג	סה"כ לתשלום
			30/09/22	01/09/22	פרטי חשבון עבור תאריכים:	
777	פסגה	0.00	0.00	0.00	49.77	₪ 0.00
778	גבע	0.00	0.00	0.00	41.06	₪ 0.00
779	שפל	0.00	0.00	0.00	33.83	₪ 0.00

סה"כ לדיר:

פסגה	גבע	שפל	סה"כ	שיא ביקוש
------	-----	-----	------	-----------



סה"כ לדירה:

פסגה	גבע	שפל	סה"כ	שיא ביקוש
5,677.70	2,000.80	3,977.45	11,655.95	51.26
2,825.79 ₪	821.53 ₪	1,345.57 ₪	4,992.89 ₪	

סה"כ צריכה
סה"כ לתשלום

214.45 ₪	תשלום קבוע	
0.00 ₪	תשלום עבור גודל חיבור בKVA (3x0)	
5,207.34 ₪	סה"כ לתשלום	לא כולל מע"מ

התפלגות חיוב בש"ח לפי תעו"ז

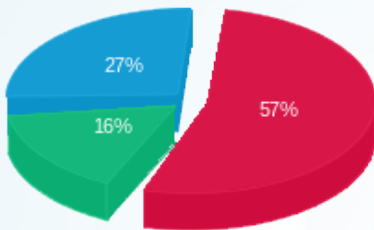

פסגה (2,825.79 ₪)
גבע (821.53 ₪)
שפל (1,345.57 ₪)

הסטוריית צריכה בקוט"ש

