



02/10/22

תאריך הפקדה:

28/09/22

תאריך קריאה נוכחית:

25/08/22

תאריך קריאה קודמת:

שם דייר: בן שלום קומה 3
שם אתר: מגדל 11 גבעת שמואל

לקוח/ה נכבד/ה, אנו מתכבדים להגיש את חישוב צריכת החשמל לתקופה 25/08/22 - 28/09/22:

בן שלום קומה 3 - 2 - 20056320(3x32)

סוג תעריף	סוג צריכה	קריאה קודמת	קריאה נוכחית	סה"כ צריכה בקוט"ש	מחיר לקוט"ש בא"ג	סה"כ לתשלום
פרטי חשבון עבור תאריכים:						
777	פסגה	25/08/22	31/08/22	120.20	113.01	135.84 ₪
778	גבע	601.05	632.00	30.95	50.82	15.73 ₪
779	שפל	2,002.05	2,038.85	36.80	34.80	12.81 ₪
פרטי חשבון עבור תאריכים:						
777	פסגה	01/09/22	28/09/22	554.25	49.77	275.85 ₪
778	גבע	632.00	678.40	46.40	41.06	19.05 ₪
779	שפל	2,038.85	2,155.80	116.95	33.83	39.56 ₪

סה"כ לדייר:

פסגה	גבע	שפל	סה"כ	שיא ביקוש
674.45	77.35	153.75	905.55	9.89
₪ 411.69	₪ 34.78	₪ 52.37	₪ 498.84	

סה"כ צריכה
סה"כ לתשלום

45.00 ₪	<p>תשלום קבוע</p> <p>תשלום עבור גודל חיבור בKVA (3x32)</p> <p>סה"כ</p> <p>מע"מ 17.00%</p>	<p>סה"כ לתשלום</p>
6.73 ₪		
550.57 ₪		
93.60 ₪		
644.17 ₪	כולל מע"מ	

התפלגות חיוב בש"ח לפי תע"ז

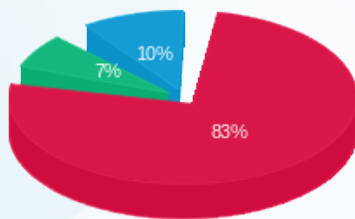

פסגה (₪ 411.69)
גבע (₪ 34.78)
שפל (₪ 52.37)

הסטוריית צריכה בקוט"ש

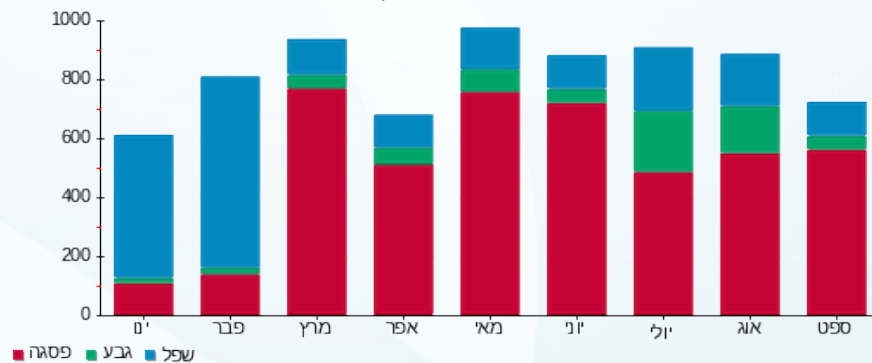



02/10/22

תאריך הפקדה:

28/09/22

תאריך קריאה נוכחית:

25/08/22

תאריך קריאה קודמת:

שם דייר: גרוסמן קומה 3
שם אתר: מגדל 11 גבעת שמואל

לקוח/ה נכבד/ה, אנו מתכבדים להגיש את חישוב צריכת החשמל לתקופה 28/09/22 - 25/08/22:

גרוסמן - 1 - 20056320(3x25)

סה"כ לתשלום	מחיר לקוט"ש בא"ג	סה"כ צריכה בקוט"ש	קריאה נוכחית	קריאה קודמת	סוג צריכה	סוג תעריף
			31/08/22	25/08/22	פרטי חשבון עבור תאריכים:	
₪ 41.31	113.01	36.55	1,165.65	1,129.10	פסגה	777
₪ 11.92	50.82	23.45	364.95	341.50	גבע	778
₪ 6.42	34.80	18.45	842.75	824.30	שפל	779
			28/09/22	01/09/22	פרטי חשבון עבור תאריכים:	
₪ 93.32	49.77	187.50	1,353.15	1,165.65	פסגה	777
₪ 6.61	41.06	16.10	381.05	364.95	גבע	778
₪ 14.38	33.83	42.50	885.25	842.75	שפל	779

סה"כ לדייר:

שיא ביקוש	סה"כ	שפל	גבע	פסגה
3.41	324.55	60.95	39.55	224.05
	₪ 173.95	₪ 20.80	₪ 18.53	₪ 134.62

סה"כ צריכה
סה"כ לתשלום

₪ 45.00	<p>תשלום קבוע</p> <p>תשלום עבור גודל חיבור בKVA (3x25)</p> <p>סה"כ</p> <p>מע"מ 17.00%</p>	<p>סה"כ לתשלום</p>
₪ 5.26		
₪ 224.21		
₪ 38.12		
₪ 262.33		כולל מע"מ

התפלגות חיוב בש"ח לפי תע"ז

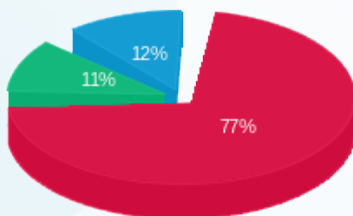

פסגה (₪ 134.62) 77%
גבע (₪ 18.53) 11%
שפל (₪ 20.80) 12%

הסטוריית צריכה בקוט"ש

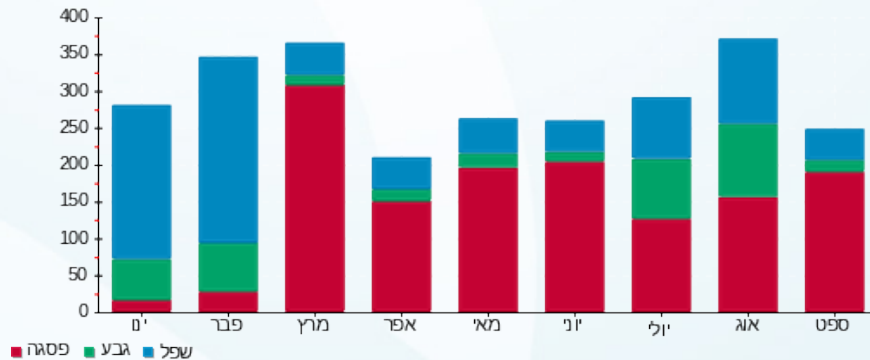

02/10/22 תאריך הפקדה:
 28/09/22 תאריך קריאה נוכחית:
 25/08/22 תאריך קריאה קודמת:

שם דייר: הבית קומה 3
 שם אתר: מגדל 11 גבעת שמואל

לקוח/ה נכבד/ה, אנו מתכבדים להגיש את חישוב צריכת החשמל לתקופה 28/09/22 - 25/08/22:

הבית קומה 3 - 4 - 20056320(3x25)

סוג תעריף	סוג צריכה	קריאה קודמת	קריאה נוכחית	סה"כ צריכה בקוט"ש	מחיר לקוט"ש בא"ג	סה"כ לתשלום
פרטי חשבון עבור תאריכים:						
777	פסגה	25/08/22	31/08/22	18.30	113.01	20.68 ₪
778	גבע	196.30	214.40	18.10	50.82	9.20 ₪
779	שפל	418.55	458.70	40.15	34.80	13.97 ₪
פרטי חשבון עבור תאריכים:						
777	פסגה	01/09/22	28/09/22	129.40	49.77	64.40 ₪
778	גבע	214.40	266.05	51.65	41.06	21.21 ₪
779	שפל	458.70	568.70	110.00	33.83	37.21 ₪

סה"כ לדייר:

פסגה	גבע	שפל	סה"כ	שיא ביקוש
147.70	69.75	150.15	367.60	2.73
₪ 85.08	₪ 30.41	₪ 51.19	₪ 166.67	

סה"כ צריכה
 סה"כ לתשלום

45.00 ₪	תשלום קבוע תשלום עבור גודל חיבור בKVA (3x25) סה"כ מע"מ 17.00%	סה"כ לתשלום
5.26 ₪		
216.93 ₪		
36.88 ₪		
253.81 ₪	כולל מע"מ	

התפלגות חיוב בש"ח לפי תע"ז

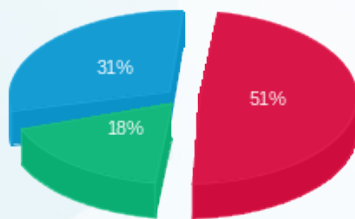

פסגה (85.08 ₪)
 גבע (30.41 ₪)
 שפל (51.19 ₪)

הסטוריית צריכה בקוט"ש

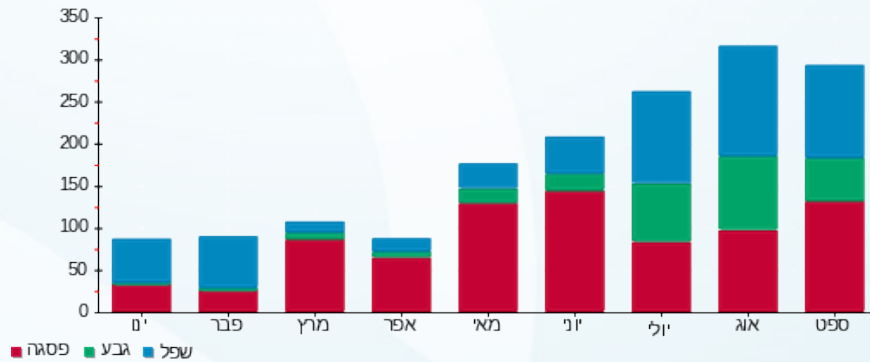



02/10/22 תאריך הפקה:
 28/09/22 תאריך קריאה נוכחית:
 25/08/22 תאריך קריאה קודמת:

שם דייר: קדמה קומה 3
 שם אתר: מגדל 11 גבעת שמואל

לקוח/ה נכבד/ה, אנו מתכבדים להגיש את חישוב צריכת החשמל לתקופה 28/09/22 - 25/08/22:

קדמה קומה 3 - 3 - 20056320(3x32)

סוג תעריף	סוג צריכה	קריאה קודמת	קריאה נוכחית	סה"כ צריכה בקוט"ש	מחיר לקוט"ש בא"ג	סה"כ לתשלום
פרטי חשבון עבור תאריכים:						
777	פסגה	25/08/22	31/08/22	117.55	113.01	132.84 ₪
778	גבע	700.60	752.40	51.80	50.82	26.32 ₪
779	שפל	1,554.60	1,613.40	58.80	34.80	20.46 ₪
פרטי חשבון עבור תאריכים:						
777	פסגה	3,767.65	4,394.40	626.75	49.77	311.93 ₪
778	גבע	752.40	806.75	54.35	41.06	22.32 ₪
779	שפל	1,613.40	1,753.45	140.05	33.83	47.38 ₪

סה"כ לדייר:

פסגה	גבע	שפל	סה"כ	שיא ביקוש
744.30	106.15	198.85	1,049.30	8.62
₪ 444.78	₪ 48.64	₪ 67.84	₪ 561.26	

סה"כ צריכה
 סה"כ לתשלום

45.00 ₪	תשלום קבוע תשלום עבור גודל חיבור בKVA (3x32) סה"כ מע"מ 17.00%	סה"כ לתשלום
6.73 ₪		
612.99 ₪		
104.21 ₪		
717.20 ₪	כולל מע"מ	

התפלגות חיוב בש"ח לפי תע"ז

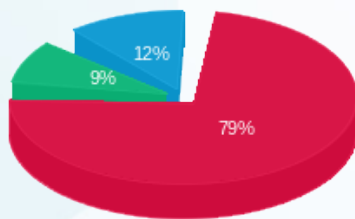

■ פסגה (₪ 444.78)
 ■ גבע (₪ 48.64)
 ■ שפל (₪ 67.84)

הסטוריית צריכה בקוט"ש

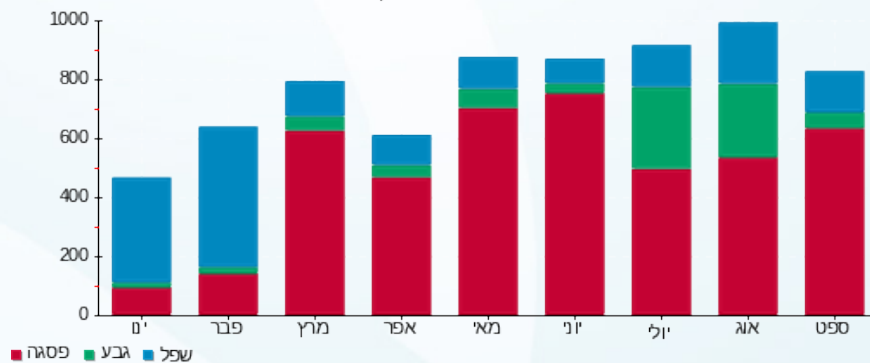



02/10/22 תאריך הפקה:
 28/09/22 תאריך קריאה נוכחית:
 25/08/22 תאריך קריאה קודמת:

שם דייר: קומה 1 רמות
שם אתר: מגדל 11 גבעת שמואל

לקוח/ה נכבד/ה, אנו מתכבדים להגיש את חישוב צריכת החשמל לתקופה 25/08/22 - 28/09/22:

קומה 1 חיוני - 2 - 00021744(00x150x3)

סוג תעריף	סוג צריכה	קריאה קודמת	קריאה נוכחית	סה"כ צריכה בקוט"ש	מחיר לקוט"ש בא"ג	סה"כ לתשלום
פרטי חשבון עבור תאריכים:						
		25/08/22	31/08/22			
777	פסגה	103,063.50	103,256.73	193.23	113.01	218.37 ₪
778	גבע	42,000.57	42,108.89	108.31	50.82	55.04 ₪
779	שפל	118,790.63	118,908.90	118.27	34.80	41.16 ₪
פרטי חשבון עבור תאריכים:						
		01/09/22	28/09/22			
777	פסגה	103,256.73	104,326.62	1,069.88	49.77	532.48 ₪
778	גבע	42,108.89	42,333.36	224.47	41.06	92.17 ₪
779	שפל	118,908.90	119,278.57	369.67	33.83	125.06 ₪

קומה 1 ב. חיוני - 2 - 00021920(0x0)

סוג תעריף	סוג צריכה	קריאה קודמת	קריאה נוכחית	סה"כ צריכה בקוט"ש	מחיר לקוט"ש בא"ג	סה"כ לתשלום
פרטי חשבון עבור תאריכים:						
		25/08/22	31/08/22			
777	פסגה	259,611.26	259,733.06	121.81	113.01	137.66 ₪
778	גבע	142,882.64	142,956.34	73.70	50.82	37.45 ₪
779	שפל	184,397.91	184,491.08	93.17	34.80	32.42 ₪
פרטי חשבון עבור תאריכים:						
		01/09/22	28/09/22			
777	פסגה	259,733.06	260,370.65	637.58	49.77	317.32 ₪
778	גבע	142,956.34	143,099.60	143.27	41.06	58.83 ₪
779	שפל	184,491.08	184,767.79	276.71	33.83	93.61 ₪

סה"כ לדייר:

פסגה	גבע	שפל	סה"כ	שיא ביקוש
2,022.51	549.75	857.82	3,430.08	16.22
1,205.83 ₪	243.49 ₪	292.25 ₪	1,741.58 ₪	

סה"כ צריכה
סה"כ לתשלום





45.00 ₪	תשלום קבוע תשלום עבור גודל חיבור ב-KVA (3x150) סה"כ מע"מ 17.00%	
31.56 ₪		
1,818.14 ₪		
309.08 ₪		
2,127.22 ₪	סה"כ לתשלום	כולל מע"מ

התפלגות חיוב בש"ח לפי תע"ז

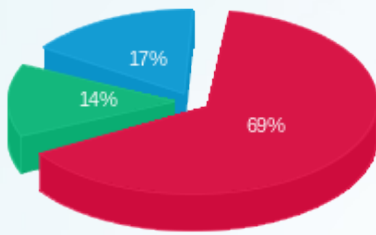

- פסגה (1,205.83 ₪)
- גבע (243.49 ₪)
- שפל (292.25 ₪)

הסטוריית צריכה בקוט"ש

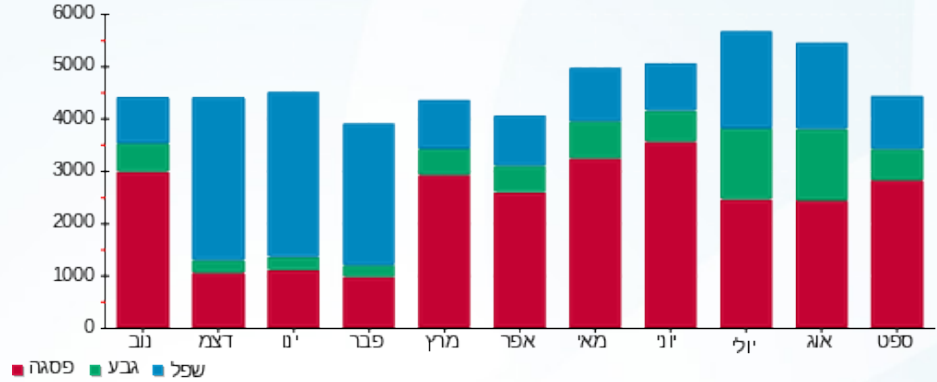



02/10/22 תאריך הפקה:
 28/09/22 תאריך קריאה נוכחית:
 25/08/22 תאריך קריאה קודמת:

שם דייר: קומה 3
 שם אתר: מגדל 11 גבעת שמואל

לקוח/ה נכבד/ה, אנו מתכבדים להגיש את חישוב צריכת החשמל לתקופה 28/09/22 - 25/08/22:

קומה 3 חיוני - 4 - 00021744 (3x100)

סוג תעריף	סוג צריכה	קריאה קודמת	קריאה נוכחית	סה"כ צריכה בקוט"ש	מחיר לקוט"ש בא"ג	סה"כ לתשלום
פרטי חשבון עבור תאריכים:						
		25/08/22	31/08/22			
777	פסגה	122,418.32	122,618.00	199.68	113.01	225.66 ₪
778	גבע	43,157.68	43,264.75	107.07	50.82	54.41 ₪
779	שפל	127,900.51	128,027.19	126.68	34.80	44.09 ₪
פרטי חשבון עבור תאריכים:						
		01/09/22	28/09/22			
777	פסגה	122,618.00	123,698.03	1,080.03	49.77	537.53 ₪
778	גבע	43,264.75	43,409.33	144.58	41.06	59.36 ₪
779	שפל	128,027.19	128,349.44	322.25	33.83	109.02 ₪

קומה 3 ב. חיוני - 4 - 00021920 (0x0)

סוג תעריף	סוג צריכה	קריאה קודמת	קריאה נוכחית	סה"כ צריכה בקוט"ש	מחיר לקוט"ש בא"ג	סה"כ לתשלום
פרטי חשבון עבור תאריכים:						
		25/08/22	31/08/22			
777	פסגה	293,307.50	293,437.03	129.53	113.01	146.38 ₪
778	גבע	147,087.11	147,124.99	37.87	50.82	19.25 ₪
779	שפל	171,006.37	171,064.35	57.98	34.80	20.18 ₪
פרטי חשבון עבור תאריכים:						
		01/09/22	28/09/22			
777	פסגה	293,437.03	294,046.68	609.65	49.77	303.42 ₪
778	גבע	147,124.99	147,199.18	74.19	41.06	30.46 ₪
779	שפל	171,064.35	171,248.13	183.78	33.83	62.17 ₪

סה"כ לדייר:

פסגה	גבע	שפל	סה"כ	שיא ביקוש
2,018.89	363.72	690.69	3,073.30	13.97
1,212.99 ₪	163.49 ₪	235.45 ₪	1,611.93 ₪	

סה"כ צריכה
 סה"כ לתשלום





45.00 ₪	תשלום קבוע תשלום עבור גודל חיבור ב-KVA (3x100) סה"כ מע"מ 17.00%	
21.04 ₪		
1,677.97 ₪		
285.26 ₪		
1,963.23 ₪	סה"כ לתשלום	כולל מע"מ

התפלגות חיוב בש"ח לפי תעו"ז

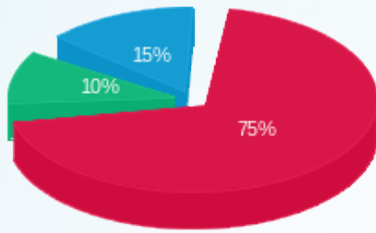

- פסגה (1,212.99 ₪)
- גבע (163.49 ₪)
- שפל (235.45 ₪)

הסטוריית צריכה בקוט"ש

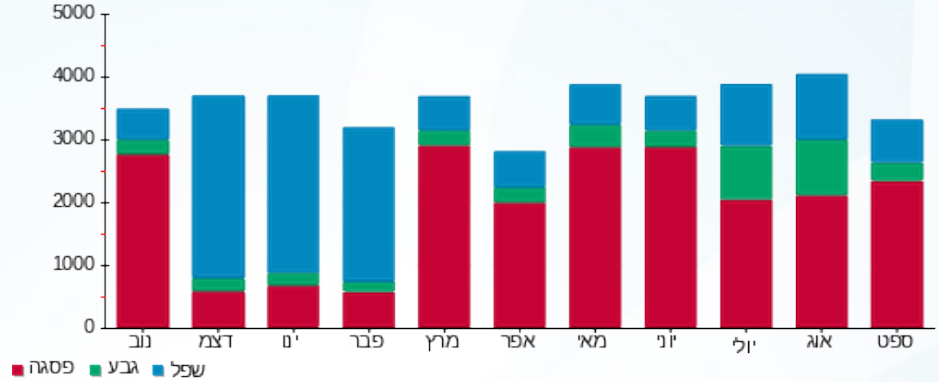



02/10/22 תאריך הפקה:
 28/09/22 תאריך קריאה נכחית:
 25/08/22 תאריך קריאה קודמת:

שם דייר: קומה 4
 שם אתר: מגדל 11 גבעת שמואל

לקוח/ה נכבד/ה, אנו מתכבדים להגיש את חישוב צריכת החשמל לתקופה 25/08/22 - 28/09/22:

קומה 4/2 חיוני - 5 - 00021744(0x0)

סוג תעריף	סוג צריכה	קריאה קודמת	קריאה נכחית	סה"כ צריכה בקוט"ש	מחיר לקוט"ש בא"ג	סה"כ לתשלום
פרטי חשבון עבור תאריכים:						
777	פסגה	25/08/22	31/08/22	3.13	113.01	3.54 ₪
778	גבע	22,950.27	22,952.99	2.73	50.82	1.39 ₪
779	שפל	62,309.12	62,311.49	2.38	34.80	0.83 ₪
פרטי חשבון עבור תאריכים:						
777	פסגה	62,453.75	62,471.58	17.83	49.77	8.88 ₪
778	גבע	22,952.99	22,958.99	6.00	41.06	2.46 ₪
779	שפל	62,311.49	62,317.55	6.05	33.83	2.05 ₪

קומה 4/1 חיוני - 6 - 00021744(0x0)

סוג תעריף	סוג צריכה	קריאה קודמת	קריאה נכחית	סה"כ צריכה בקוט"ש	מחיר לקוט"ש בא"ג	סה"כ לתשלום
פרטי חשבון עבור תאריכים:						
777	פסגה	45,163.56	45,359.73	196.17	113.01	221.70 ₪
778	גבע	19,004.02	19,150.65	146.63	50.82	74.52 ₪
779	שפל	56,462.04	56,750.46	288.43	34.80	100.37 ₪
פרטי חשבון עבור תאריכים:						
777	פסגה	45,359.73	46,533.25	1,173.52	49.77	584.06 ₪
778	גבע	19,150.65	19,555.55	404.90	41.06	166.25 ₪
779	שפל	56,750.46	57,632.54	882.08	33.83	298.41 ₪

קומה 4/2 ב. חיוני - 5 - 00021920(0x0)

סוג תעריף	סוג צריכה	קריאה קודמת	קריאה נכחית	סה"כ צריכה בקוט"ש	מחיר לקוט"ש בא"ג	סה"כ לתשלום
פרטי חשבון עבור תאריכים:						
777	פסגה	121,497.41	121,511.11	13.70	113.01	15.48 ₪
778	גבע	61,200.50	61,213.55	13.05	50.82	6.63 ₪
779	שפל	64,513.44	64,546.03	32.60	34.80	11.34 ₪
פרטי חשבון עבור תאריכים:						
		01/09/22	28/09/22			





קומה 4/2 ב. חיוני - 5 - 00021920(0x0)

סוג תעריף	סוג צריכה	קריאה קודמת	קריאה נוכחית	סה"כ צריכה בקוט"ש	מחיר לקוט"ש בא"ג	סה"כ לתשלום
777	פסגה	121,511.11	121,600.28	89.17	49.77	44.38 ₪
778	גבע	61,213.55	61,256.24	42.69	41.06	17.53 ₪
779	שפל	64,546.03	64,642.03	96.00	33.83	32.48 ₪

קומה 4/1 ב. חיוני - 6 - 00021920(0x0)

סוג תעריף	סוג צריכה	קריאה קודמת	קריאה נוכחית	סה"כ צריכה בקוט"ש	מחיר לקוט"ש בא"ג	סה"כ לתשלום
פרטי חשבון עבור תאריכים:						
		25/08/22	31/08/22			
777	פסגה	191,946.84	192,200.04	253.20	113.01	286.15 ₪
778	גבע	105,520.98	105,709.10	188.12	50.82	95.60 ₪
779	שפל	127,659.61	127,800.55	140.94	34.80	49.05 ₪
פרטי חשבון עבור תאריכים:						
		01/09/22	28/09/22			
777	פסגה	192,200.04	193,746.18	1,546.14	49.77	769.51 ₪
778	גבע	105,709.10	106,063.58	354.49	41.06	145.55 ₪
779	שפל	127,800.55	128,220.81	420.26	33.83	142.17 ₪

סה"כ לדירי:

פסגה	גבע	שפל	סה"כ	שיא ביקוש
3,292.87	1,158.60	1,868.73	6,320.19	16.73
₪ 1,933.69	₪ 509.93	₪ 636.69	₪ 3,080.31	

סה"כ צריכה
סה"כ לתשלום

תשלום קבוע	תשלום עבור גודל חיבור בKVA (0x0)	סה"כ	מע"מ 17.00%	סה"כ לתשלום	כולל מע"מ
45.00 ₪	0.00 ₪	3,125.31 ₪	531.30 ₪	3,656.62 ₪	

התפלגות חיוב בש"ח לפי תעו"ז

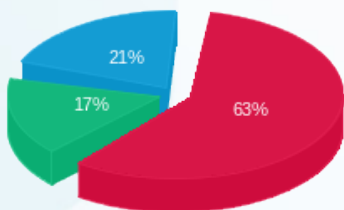

פסגה (1,933.69 ₪)
גבע (509.93 ₪)
שפל (636.69 ₪)

הסטוריית צריכה בקוט"ש

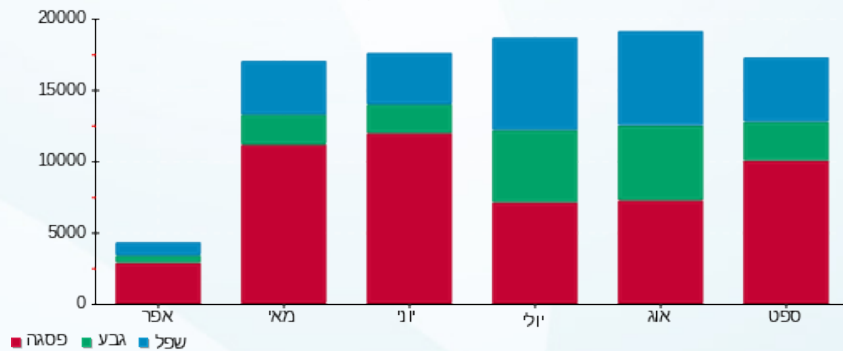



02/10/22 תאריך הפקה:
 28/09/22 תאריך קריאה נוכחית:
 25/08/22 תאריך קריאה קודמת:

שם דייר: קומה 5 רמות
שם אתר: מגדל 11 גבעת שמואל

לקוח/ה נכבד/ה, אנו מתכבדים להגיש את חישוב צריכת החשמל לתקופה 25/08/22 - 28/09/22:

קומה 5 חיוני - 7 - 00021744(3x100)

סוג תעריף	סוג צריכה	קריאה קודמת	קריאה נוכחית	סה"כ צריכה בקוט"ש	מחיר לקוט"ש בא"ג	סה"כ לתשלום
פרטי חשבון עבור תאריכים:						
		25/08/22	31/08/22			
777	פסגה	115,133.97	115,252.12	118.15	113.01	133.52 ₪
778	גבע	46,198.12	46,264.44	66.32	50.82	33.70 ₪
779	שפל	136,432.51	136,501.25	68.74	34.80	23.92 ₪
פרטי חשבון עבור תאריכים:						
		01/09/22	28/09/22			
777	פסגה	115,252.12	115,807.97	555.85	49.77	276.65 ₪
778	גבע	46,264.44	46,394.84	130.40	41.06	53.54 ₪
779	שפל	136,501.25	136,707.86	206.61	33.83	69.90 ₪

קומה 5 ב. חיוני - 7 - 00021920(0x0)

סוג תעריף	סוג צריכה	קריאה קודמת	קריאה נוכחית	סה"כ צריכה בקוט"ש	מחיר לקוט"ש בא"ג	סה"כ לתשלום
פרטי חשבון עבור תאריכים:						
		25/08/22	31/08/22			
777	פסגה	357,265.98	357,616.01	350.03	113.01	395.57 ₪
778	גבע	193,013.20	193,211.94	198.74	50.82	101.00 ₪
779	שפל	286,694.24	286,951.05	256.82	34.80	89.37 ₪
פרטי חשבון עבור תאריכים:						
		01/09/22	28/09/22			
777	פסגה	357,616.01	359,359.03	1,743.02	49.77	867.50 ₪
778	גבע	193,211.94	193,659.65	447.70	41.06	183.83 ₪
779	שפל	286,951.05	287,665.61	714.56	33.83	241.74 ₪

סה"כ לדייר:

פסגה	גבע	שפל	סה"כ	שיא ביקוש
2,767.05	843.16	1,246.73	4,856.94	24.12
1,673.24 ₪	372.07 ₪	424.93 ₪	2,470.24 ₪	

סה"כ צריכה

סה"כ לתשלום





45.00 ₪	תשלום קבוע תשלום עבור גודל חיבור ב-KVA (3x100) סה"כ מע"מ 17.00%	
21.04 ₪		
2,536.28 ₪		
431.17 ₪		
2,967.44 ₪	סה"כ לתשלום	כולל מע"מ

התפלגות חיוב בש"ח לפי תעו"ז

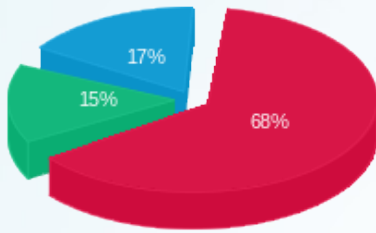

■ פסגה (1,673.24 ₪)
■ גבע (372.07 ₪)
■ שפל (424.93 ₪)

הסטוריית צריכה בקוט"ש

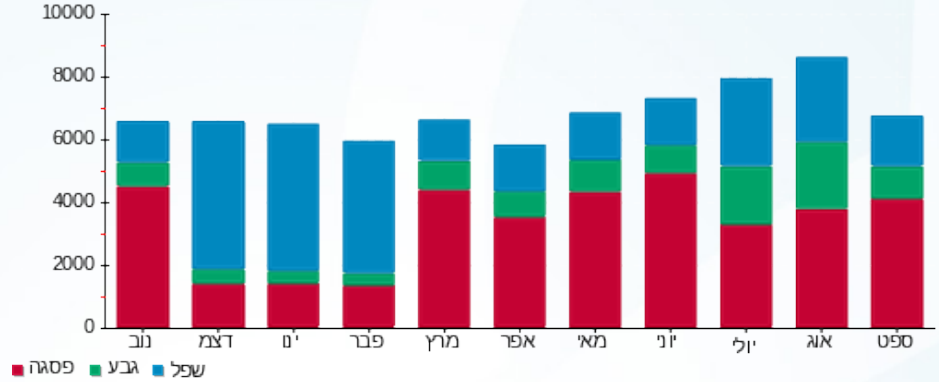



02/10/22 תאריך הפקה:
 28/09/22 תאריך קריאה נוכחית:
 25/08/22 תאריך קריאה קודמת:

שם דייר: קומה 6 רמות
שם אתר: מגדל 11 גבעת שמואל

לקוח/ה נכבד/ה, אנו מתכבדים להגיש את חישוב צריכת החשמל לתקופה 25/08/22 - 28/09/22:

קומה 6 חיוני - 8 - 00021744(3x100)

סוג תעריף	סוג צריכה	קריאה קודמת	קריאה נוכחית	סה"כ צריכה בקוט"ש	מחיר לקוט"ש בא"ג	סה"כ לתשלום
פרטי חשבון עבור תאריכים:						
		25/08/22	31/08/22			
777	פסגה	50,089.60	50,135.79	46.19	113.01	52.20 ₪
778	גבע	19,637.47	19,669.78	32.31	50.82	16.42 ₪
779	שפל	59,110.05	59,149.61	39.56	34.80	13.77 ₪
פרטי חשבון עבור תאריכים:						
		01/09/22	28/09/22			
777	פסגה	50,135.79	50,429.46	293.67	49.77	146.16 ₪
778	גבע	19,669.78	19,731.74	61.97	41.06	25.44 ₪
779	שפל	59,149.61	59,271.37	121.76	33.83	41.19 ₪

קומה 6 ב. חיוני - 8 - 00021920(0x0)

סוג תעריף	סוג צריכה	קריאה קודמת	קריאה נוכחית	סה"כ צריכה בקוט"ש	מחיר לקוט"ש בא"ג	סה"כ לתשלום
פרטי חשבון עבור תאריכים:						
		25/08/22	31/08/22			
777	פסגה	140,874.05	140,933.92	59.88	113.01	67.66 ₪
778	גבע	61,822.00	61,855.67	33.68	50.82	17.11 ₪
779	שפל	92,094.88	92,156.38	61.50	34.80	21.40 ₪
פרטי חשבון עבור תאריכים:						
		01/09/22	28/09/22			
777	פסגה	140,933.92	141,393.38	459.45	49.77	228.67 ₪
778	גבע	61,855.67	61,942.76	87.08	41.06	35.76 ₪
779	שפל	92,156.38	92,344.76	188.38	33.83	63.73 ₪

סה"כ לדייר:

פסגה	גבע	שפל	סה"כ	שיא ביקוש
859.19	215.03	411.20	1,485.41	5.88
₪ 494.69	₪ 94.73	₪ 140.09	₪ 729.51	

סה"כ צריכה
סה"כ לתשלום





45.00 ₪	תשלום קבוע תשלום עבור גודל חיבור ב-KVA (3x100) סה"כ מע"מ 17.00%	
21.04 ₪		
795.55 ₪		
135.24 ₪		
930.80 ₪	סה"כ לתשלום	כולל מע"מ

התפלגות חיוב בש"ח לפי תעו"ז

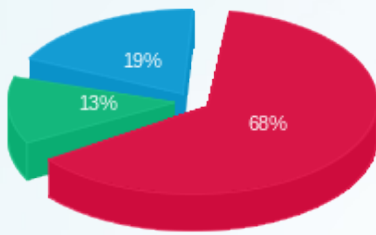

- פסגה (494.69 ₪)
- גבע (94.73 ₪)
- שפל (140.09 ₪)

הסטוריית צריכה בקוט"ש

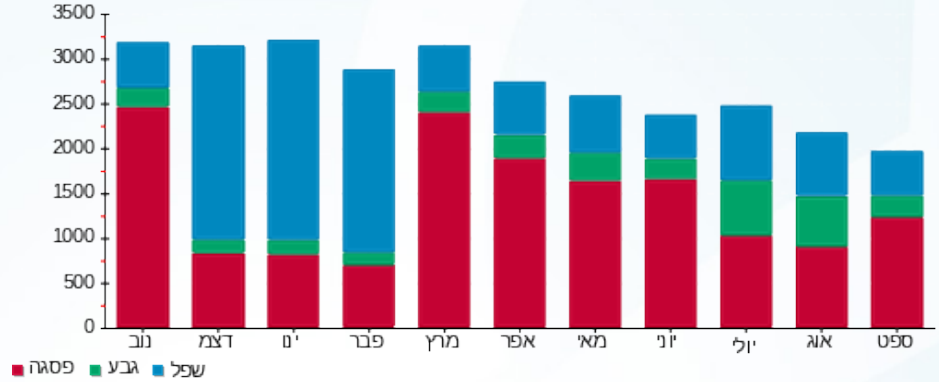



02/10/22 תאריך הפקה:
 28/09/22 תאריך קריאה נוכחית:
 25/08/22 תאריך קריאה קודמת:

שם דייר: קומת קרקע
 שם אתר: מגדל 11 גבעת שמואל

לקוח/ה נכבד/ה, אנו מתכבדים להגיש את חישוב צריכת החשמל לתקופה 25/08/22 - 28/09/22:

קומת כניסה חיוני - 1 - 00021744(3x90)

סה"כ לתשלום	מחיר לקוט"ש בא"ג	סה"כ צריכה בקוט"ש	קריאה נוכחית	קריאה קודמת	סוג צריכה	סוג תעריף
			31/08/22	25/08/22	פרטי חשבון עבור תאריכים:	
42.89 ₪	113.01	37.96	39,401.84	39,363.88	פסגה	777
18.46 ₪	50.82	36.33	16,895.56	16,859.24	גבע	778
21.23 ₪	34.80	61.02	51,721.87	51,660.86	שפל	779
			28/09/22	01/09/22	פרטי חשבון עבור תאריכים:	
97.04 ₪	49.77	194.97	39,596.81	39,401.84	פסגה	777
21.28 ₪	41.06	51.83	16,947.39	16,895.56	גבע	778
34.16 ₪	33.83	100.97	51,822.84	51,721.87	שפל	779

קומת כניסה ב. חיוני - 1 - 00021920(0x0)

סה"כ לתשלום	מחיר לקוט"ש בא"ג	סה"כ צריכה בקוט"ש	קריאה נוכחית	קריאה קודמת	סוג צריכה	סוג תעריף
			31/08/22	25/08/22	פרטי חשבון עבור תאריכים:	
18.00 ₪	113.01	15.93	82,444.18	82,428.25	פסגה	777
5.98 ₪	50.82	11.76	60,011.39	59,999.63	גבע	778
12.23 ₪	34.80	35.15	94,935.08	94,899.92	שפל	779
			28/09/22	01/09/22	פרטי חשבון עבור תאריכים:	
51.84 ₪	49.77	104.16	82,548.34	82,444.18	פסגה	777
18.33 ₪	41.06	44.65	60,056.04	60,011.39	גבע	778
39.40 ₪	33.83	116.46	95,051.54	94,935.08	שפל	779

סה"כ לדייר:

שיא ביקוש	סה"כ	שפל	גבע	פסגה
3.65	811.19	313.60	144.57	353.01
	380.85 ₪	107.02 ₪	64.06 ₪	209.77 ₪

סה"כ צריכה
 סה"כ לתשלום



45.00 ₪	תשלום קבוע תשלום עבור גודל חיבור ב-KVA (3x90) סה"כ מע"מ 17.00%	
18.94 ₪		
444.79 ₪		
75.61 ₪		
520.40 ₪	סה"כ לתשלום	כולל מע"מ

התפלגות חיוב בש"ח לפי תע"ז

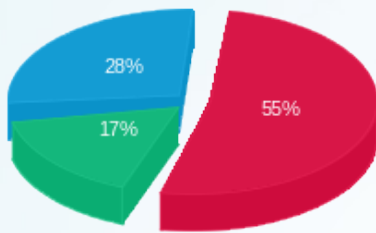

■ פסגה (209.77 ₪)
■ גבע (64.06 ₪)
■ שפל (107.02 ₪)

הסטוריית צריכה בקוט"ש

