



02/10/22

תאריך הפקה:

שם דייר: קומה 02 - טא.צ'י.חדרים (13)

30/09/22

תאריך קריאה נוכחית:

שם אתר: בית מרס

01/09/22

תאריך קריאה קודמת:

לקוח/ה נכבד/ה, אנו מתכבדים להגיש את חישוב צריכת החשמל לתקופה 01/09/22 - 30/09/22:

טא.צ'י.חדרים (13) - 1 - 19051924(3x32)

סה"כ לתשלום	מחיר לקוט"ש בא"ג	סה"כ צריכה בקוט"ש	קריאה נוכחית	קריאה קודמת	סוג צריכה	סוג תעריף
			30/09/22	01/09/22		פרטי חשבון עבור תאריכים:
₪ 48.90	49.77	98.25	1,778.60	1,680.35	פסגה	777
₪ 20.90	41.06	50.90	1,091.00	1,040.10	גבע	778
₪ 23.28	33.83	68.80	1,770.95	1,702.15	שפל	779

סה"כ לדייר:

שיא ביקוש	סה"כ	שפל	גבע	פסגה
2.42	217.95	68.80	50.90	98.25
	₪ 93.07	₪ 23.28	₪ 20.90	₪ 48.90

סה"כ צריכה

סה"כ לתשלום

₪ 30.00	תשלום קבוע	
₪ 5.77	תשלום עבור גודל חיבור בKVA (3x32)	
₪ 128.84	סה"כ לתשלום	לא כולל מע"מ

התפלגות חיוב בש"ח לפי תעו"ז

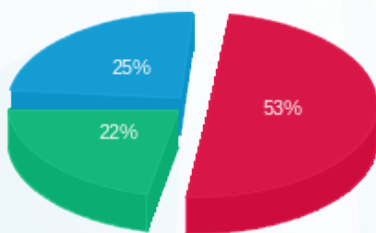

■ פסגה (₪ 48.90)
■ גבע (₪ 20.90)
■ שפל (₪ 23.28)

הסטוריית צריכה בקוט"ש

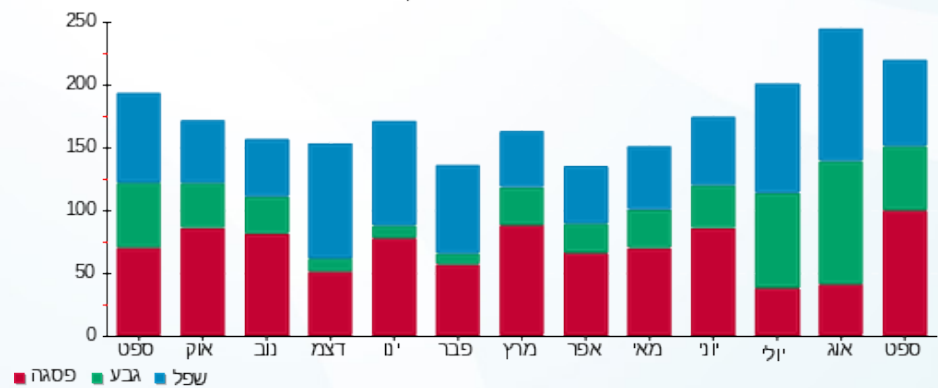

■ פסגה ■ גבע ■ שפל

