



03/10/22

תאריך הפקה:

שם דייר: בירמן ובניו בעמ

21/09/22

תאריך קריאה נוכחית:

שם אתר: יובל ירון ערד

23/08/22

תאריך קריאה קודמת:

לקוח/ה נכבד/ה, אנו מתכבדים להגיש את חישוב צריכת החשמל לתקופה 21/09/22 - 23/08/22:

בירמן ובניו בעמ - 1 - 00025477(3x250)

סוג תעריף	סוג צריכה	קריאה קודמת	קריאה נוכחית	סה"כ צריכה בקוט"ש	מחיר לקוט"ש בא"ג	סה"כ לתשלום
פרטי חשבון עבור תאריכים:						
		23/08/22	31/08/22			
777	פסגה	1,277,948.69	1,280,528.94	2,580.24	113.01	2,915.93 ₪
778	גבע	586,668.37	588,733.01	2,064.64	50.82	1,049.25 ₪
779	שפל	1,413,843.87	1,417,761.00	3,917.12	34.80	1,363.16 ₪
פרטי חשבון עבור תאריכים:						
		01/09/22	21/09/22			
777	פסגה	1,280,528.94	1,290,139.55	9,610.61	49.77	4,783.20 ₪
778	גבע	588,733.01	592,196.91	3,463.90	41.06	1,422.28 ₪
779	שפל	1,417,761.00	1,424,385.64	6,624.64	33.83	2,241.12 ₪

סה"כ לדייר:

פסגה	גבע	שפל	סה"כ	שיא ביקוש
12,190.86	5,528.54	10,541.77	28,261.16	130.43
₪ 7,699.14	₪ 2,471.53	₪ 3,604.28	₪ 13,774.94	

סה"כ צריכה
סה"כ לתשלום

214.45 ₪	<p>תשלום קבוע</p> <p>תשלום עבור גודל חיבור בKVA (3x250)</p> <p>סה"כ</p> <p>מע"מ 17.00%</p>	<p>סה"כ לתשלום</p>
45.09 ₪		
14,034.48 ₪		
2,385.86 ₪		
16,420.34 ₪		<p>כולל מע"מ</p>

התפלגות חיוב בש"ח לפי תע"ז

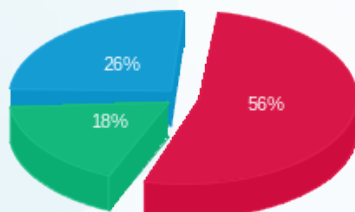

פסגה (7,699.14 ₪)
גבע (2,471.53 ₪)
שפל (3,604.28 ₪)

הסטוריית צריכה בקוט"ש

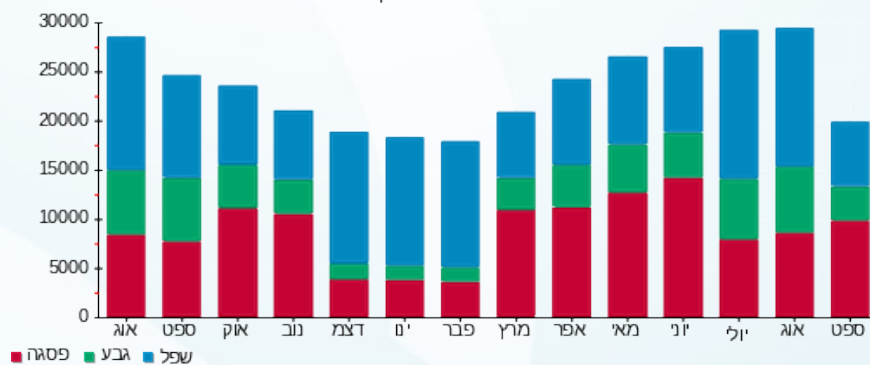



03/10/22

תאריך הפקה:

שם דייר: מנדל מוריס זילברשטיין

21/09/22

תאריך קריאה נוכחית:

שם אתר: יובל ירון ערד

23/08/22

תאריך קריאה קודמת:

לקוח/ה נכבד/ה, אנו מתכבדים להגיש את חישוב צריכת החשמל לתקופה 21/09/22 - 23/08/22:

מנדל מוריס זילברשטיין - 6 - 00025477(3x50)

סוג תעריף	סוג צריכה	קריאה קודמת	קריאה נוכחית	סה"כ צריכה בקוט"ש	מחיר לקוט"ש בא"ג	סה"כ לתשלום
פרטי חשבון עבור תאריכים:						
777	פסגה	23/08/22	31/08/22	160.34	113.01	181.21 ₪
778	גבע	2,325.44	2,392.97	67.53	50.82	34.32 ₪
779	שפל	6,449.45	6,509.27	59.82	34.80	20.82 ₪
פרטי חשבון עבור תאריכים:						
777	פסגה	8,581.02	8,956.00	374.97	49.77	186.62 ₪
778	גבע	2,392.97	2,433.44	40.46	41.06	16.61 ₪
779	שפל	6,509.27	6,611.39	102.12	33.83	34.55 ₪

סה"כ לדייר:

פסגה	גבע	שפל	סה"כ	שיא ביקוש
535.32	108.00	161.94	805.26	8.61
₪ 367.83	₪ 50.94	₪ 55.36	₪ 474.13	

סה"כ צריכה
סה"כ לתשלום

214.45 ₪	תשלום קבוע תשלום עבור גודל חיבור בKVA (3x50) סה"כ מע"מ 17.00%	סה"כ לתשלום
9.02 ₪		
697.60 ₪		
118.59 ₪		
816.19 ₪	כולל מע"מ	

התפלגות חיוב בש"ח לפי תע"ז

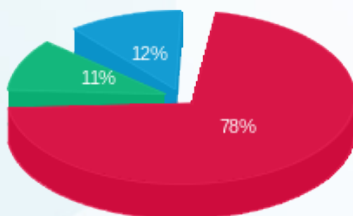

פסגה (367.83 ₪)
גבע (50.94 ₪)
שפל (55.36 ₪)

הסטוריית צריכה בקוט"ש

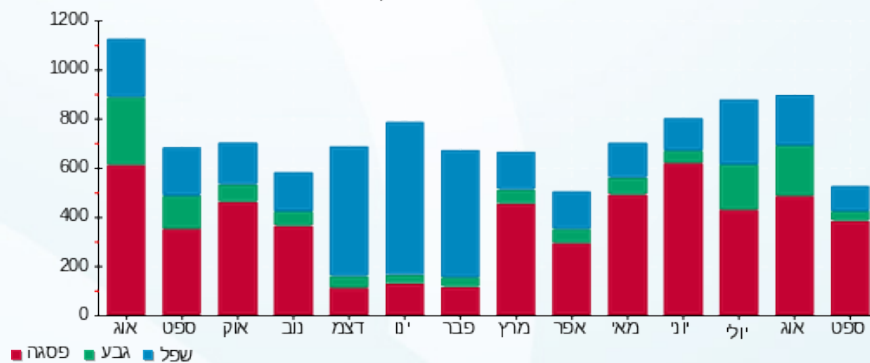



03/10/22

תאריך הפקדה:

שם דייר: מספרה
שם אתר: יובל ירון ערד

21/09/22

תאריך קריאה נוכחית:

23/08/22

תאריך קריאה קודמת:

לקוח/ה נכבד/ה, אנו מתכבדים להגיש את חישוב צריכת החשמל לתקופה 21/09/22 - 23/08/22:

מספרה - 2 - (3x63)00025477

סוג תעריף	סוג צריכה	קריאה קודמת	קריאה נוכחית	סה"כ צריכה בקוט"ש	מחיר לקוט"ש בא"ג	סה"כ לתשלום
פרטי חשבון עבור תאריכים:						
777	פסגה	23/08/22	31/08/22	618.20	113.01	698.63 ₪
778	גבע	65,916.10	66,290.66	374.56	50.82	190.35 ₪
779	שפל	89,275.38	89,413.87	138.49	34.80	48.19 ₪
פרטי חשבון עבור תאריכים:						
777	פסגה	217,454.75	219,041.89	1,587.14	49.77	789.92 ₪
778	גבע	66,290.66	66,547.44	256.77	41.06	105.43 ₪
779	שפל	89,413.87	89,531.08	117.21	33.83	39.65 ₪

סה"כ לדייר:

פסגה	גבע	שפל	סה"כ	שיא ביקוש
2,205.34	631.33	255.70	3,092.37	35.46
₪ 1,488.55	₪ 295.78	₪ 87.85	₪ 1,872.17	

סה"כ צריכה
סה"כ לתשלום

214.45 ₪	תשלום קבוע תשלום עבור גודל חיבור בKVA (3x63) סה"כ מע"מ 17.00%	סה"כ לתשלום כולל מע"מ
11.36 ₪		
2,097.99 ₪		
356.66 ₪		
2,454.64 ₪		

התפלגות חיוב בש"ח לפי תע"ז

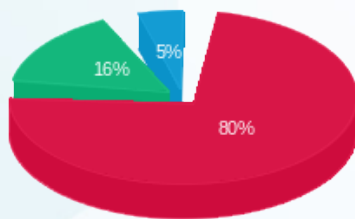

פסגה (1,488.55 ₪)
גבע (295.78 ₪)
שפל (87.85 ₪)

הסטוריית צריכה בקוט"ש

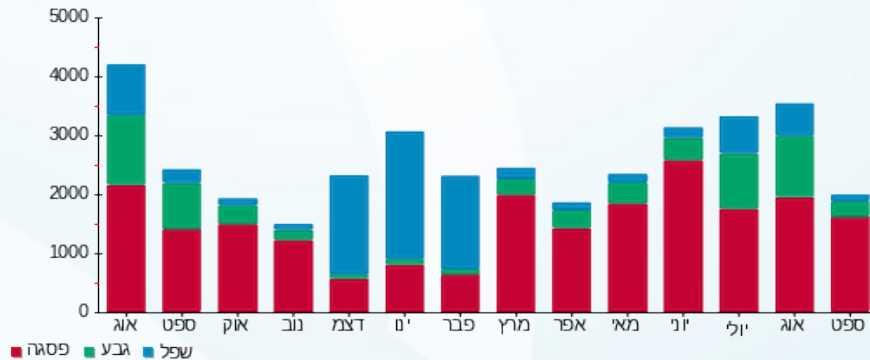



03/10/22

תאריך הפקה:

שם דייר: משרד עוד לילך

21/09/22

תאריך קריאה נוכחית:

שם אתר: יובל ירון ערד

23/08/22

תאריך קריאה קודמת:

לקוח/ה נכבד/ה, אנו מתכבדים להגיש את חישוב צריכת החשמל לתקופה 21/09/22 - 23/08/22:

משרד עו"ד לילך - 4 - 00025477(3x63)

סה"כ לתשלום	מחיר לקוט"ש בא"ג	סה"כ צריכה בקוט"ש	קריאה נוכחית	קריאה קודמת	סוג צריכה	סוג תעריף
			31/08/22	23/08/22	פרטי חשבון עבור תאריכים:	
₪ 364.37	113.01	322.43	80,429.82	80,107.39	פסגה	777
₪ 81.46	50.82	160.29	20,181.87	20,021.58	גבע	778
₪ 46.90	34.80	134.78	50,483.27	50,348.49	שפל	779
			21/09/22	01/09/22	פרטי חשבון עבור תאריכים:	
₪ 435.04	49.77	874.11	81,303.92	80,429.82	פסגה	777
₪ 43.46	41.06	105.83	20,287.70	20,181.87	גבע	778
₪ 68.44	33.83	202.30	50,685.57	50,483.27	שפל	779

מנדל מוריס זילברשטיין - 6 - 00025477(3x50)

סה"כ לתשלום	מחיר לקוט"ש בא"ג	סה"כ צריכה בקוט"ש	קריאה נוכחית	קריאה קודמת	סוג צריכה	סוג תעריף
			31/08/22	23/08/22	פרטי חשבון עבור תאריכים:	
₪ -181.21	113.01	-160.34	8,581.02	8,420.68	פסגה	777
₪ -34.32	50.82	-67.53	2,392.97	2,325.44	גבע	778
₪ -20.82	34.80	-59.82	6,509.27	6,449.45	שפל	779
			21/09/22	01/09/22	פרטי חשבון עבור תאריכים:	
₪ -186.62	49.77	-374.97	8,956.00	8,581.02	פסגה	777
₪ -16.61	41.06	-40.46	2,433.44	2,392.97	גבע	778
₪ -34.55	33.83	-102.12	6,611.39	6,509.27	שפל	779

סה"כ לדייר:

שיא ביקוש	סה"כ	שפל	גבע	פסגה
18.01	994.48	175.14	158.13	661.21
	₪ 565.54	₪ 59.98	₪ 73.98	₪ 431.58

סה"כ צריכה

סה"כ לתשלום





214.45 ₪	תשלום קבוע	
2.34 ₪	תשלום עבור גודל חיבור בKVA (3x13)	
782.34 ₪	סה"כ	
133.00 ₪	מע"מ 17.00%	
915.34 ₪	סה"כ לתשלום	כולל מע"מ



03/10/22 תאריך הפקה:
 21/09/22 תאריך קריאה נוכחי:
 23/08/22 תאריך קריאה קודמת:

שם דייר: פוטוולטיים
 שם אתר: יובל ירין ערד

לקוח/ה נכבד/ה, אנו מתכבדים להגיש את חישוב צריכת החשמל לתקופה 21/09/22 - 23/08/22:

פוטוולטיים - 5 - 00025477

סוג תעריף	סוג צריכה	קריאה קודמת	קריאה נוכחית	סה"כ צריכה בקוט"ש	מחיר לקוט"ש בא"ג	סה"כ לתשלום
פרטי חשבון עבור תאריכים:						
		23/08/22	31/08/22			
777	פסגה	167,285.55	168,394.10	1,108.55	113.01	1,252.77 ₪
778	גבע	43,704.34	43,972.78	268.43	50.82	136.42 ₪
779	שפל	98,450.14	98,854.04	403.90	34.80	140.56 ₪
פרטי חשבון עבור תאריכים:						
		01/09/22	21/09/22			
777	פסגה	168,394.10	172,134.84	3,740.74	49.77	1,861.77 ₪
778	גבע	43,972.78	44,755.09	782.31	41.06	321.22 ₪
779	שפל	98,854.04	99,578.47	724.43	33.83	245.08 ₪

סה"כ לדייר:

שיא ביקוש	סה"כ	שפל	גבע	פסגה
74.74	7,028.36	1,128.33	1,050.75	4,849.29
	3,957.81 ₪	385.63 ₪	457.63 ₪	3,114.54 ₪

סה"כ צריכה
 סה"כ לתשלום

תשלום קבוע	סה"כ	מע"מ 17.00%	כולל מע"מ
0.00 ₪	3,957.81 ₪	672.83 ₪	4,630.63 ₪
	סה"כ לתשלום		

התפלגות חיוב בש"ח לפי תעו"ז

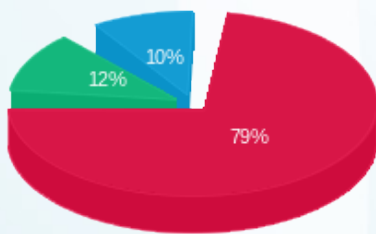

פסגה (3,114.54 ₪) 79%
 גבע (457.63 ₪) 12%
 שפל (385.63 ₪) 10%

הסטוריית צריכה בקוט"ש

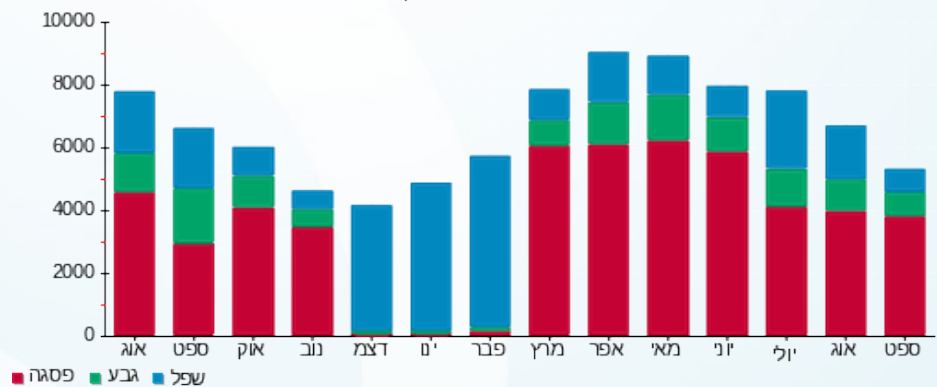



03/10/22

תאריך הפקה:

שם דייר: קונסטנטיין שקולניק

21/09/22

תאריך קריאה נוכחית:

שם אתר: יובל ירין ערד

23/08/22

תאריך קריאה קודמת:

לקוח/ה נכבד/ה, אנו מתכבדים להגיש את חישוב צריכת החשמל לתקופה 21/09/22 - 23/08/22:

קונסטנטיין שקולניק - 3 - 00025477(3x63)

סוג תעריף	סוג צריכה	קריאה קודמת	קריאה נוכחית	סה"כ צריכה בקוט"ש	מחיר לקוט"ש בא"ג	סה"כ לתשלום
פרטי חשבון עבור תאריכים:						
		23/08/22	31/08/22			
777	פסגה	238,048.92	238,635.33	586.41	113.01	662.71 ₪
778	גבע	137,202.79	137,756.17	553.39	50.82	281.23 ₪
779	שפל	137,045.51	137,420.63	375.12	34.80	130.54 ₪
פרטי חשבון עבור תאריכים:						
		01/09/22	21/09/22			
777	פסגה	238,635.33	240,864.54	2,229.21	49.77	1,109.48 ₪
778	גבע	137,756.17	138,693.72	937.55	41.06	384.96 ₪
779	שפל	137,420.63	137,643.01	222.38	33.83	75.23 ₪

סה"כ לדייר:

פסגה	גבע	שפל	סה"כ	שיא ביקוש
2,815.63	1,490.93	597.50	4,904.06	38.31
₪ 1,772.18	₪ 666.19	₪ 205.77	₪ 2,644.14	

סה"כ צריכה
סה"כ לתשלום

214.45 ₪	<p>תשלום קבוע</p> <p>תשלום עבור גודל חיבור בKVA (3x63)</p> <p>סה"כ</p> <p>מע"מ 17.00%</p>	<p>סה"כ לתשלום</p>
11.36 ₪		
2,869.96 ₪		
487.89 ₪		
3,357.85 ₪	כולל מע"מ	

התפלגות חיוב בש"ח לפי תעו"ז

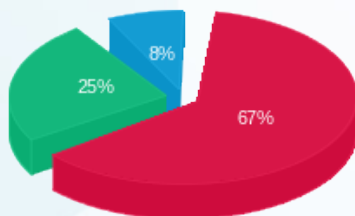

פסגה (1,772.18 ₪)
גבע (666.19 ₪)
שפל (205.77 ₪)

הסטוריית צריכה בקוט"ש

