



05/10/22

תאריך הפקה:

שם דייר: החברה הישראלית לזרימה

21/09/22

תאריך קריאה נוכחי:

שם אתר: בנין אופק 4 צפוני

22/08/22

תאריך קריאה קודמת:

לקוח/ה נכבד/ה, אנו מתכבדים להגיש את חישוב צריכת החשמל לתקופה 22/08/22 - 21/09/22:

החברה הישראלית לזרימה - 1 - 81002378(0x0)

סוג תעריף	סוג צריכה	קריאה קודמת	קריאה נוכחית	סה"כ צריכה בקוט"ש	מחיר לקוט"ש בא"ג	סה"כ לתשלום
פרטי חשבון עבור תאריכים:						
		22/08/22	31/08/22			
777	פסגה	302,894.10	303,393.73	499.63	113.01	564.63 ₪
778	גבע	136,932.27	137,448.75	516.48	50.82	262.48 ₪
779	שפל	409,757.85	410,934.21	1,176.36	34.80	409.37 ₪
פרטי חשבון עבור תאריכים:						
		01/09/22	21/09/22			
777	פסגה	303,393.73	304,895.35	1,501.63	49.77	747.36 ₪
778	גבע	137,448.75	138,009.62	560.87	41.06	230.29 ₪
779	שפל	410,934.21	412,427.38	1,493.17	33.83	505.14 ₪

סה"כ לדייר:

שיא ביקוש	סה"כ	שפל	גבע	פסגה
21.68	5,748.14	2,669.53	1,077.36	2,001.26
	2,719.27 ₪	914.51 ₪	492.77 ₪	1,311.99 ₪

סה"כ צריכה  
סה"כ לתשלום

214.45 ₪	תשלום קבוע	
0.00 ₪	תשלום עבור גודל חיבור בKVA (0x0)	
2,933.72 ₪	סה"כ לתשלום	לא כולל מע"מ

התפלגות חיוב בש"ח לפי תעו"ז

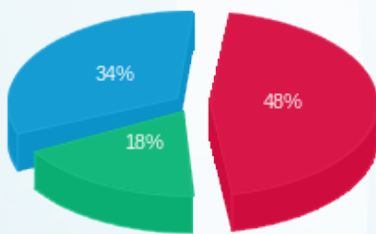

פסגה (1,311.99 ₪) ■  
גבע (492.77 ₪) ■  
שפל (914.51 ₪) ■

הסטוריית צריכה בקוט"ש

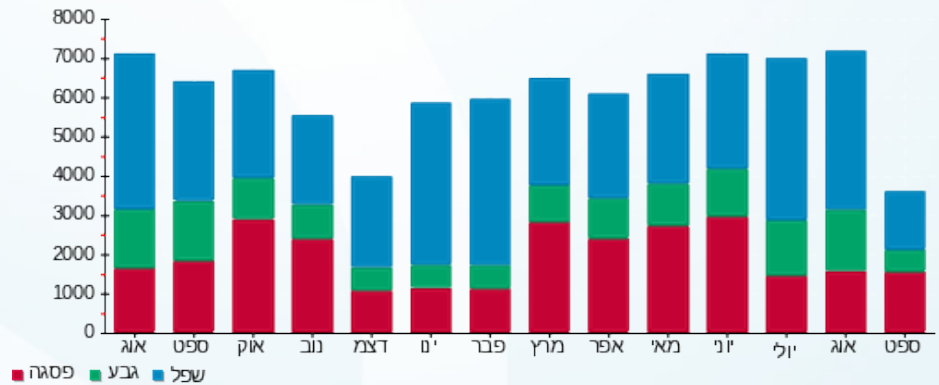

05/10/22 תאריך הפקה:  
 21/09/22 תאריך קריאה נוכחית:  
 22/08/22 תאריך קריאה קודמת:

שם דייר: החברה הישראלית לזרימה - UPS  
 שם אתר: בניין אופק 4 צפוני

לקוח/ה נכבד/ה, אנו מתכבדים להגיש את חישוב צריכת החשמל לתקופה 22/08/22 - 21/09/22:

החברה הישראלית לזרימה - 2 - (0x0)81022127 UPS

סה"כ לתשלום	מחיר לקוט"ש בא"ג	סה"כ צריכה בקוט"ש	קריאה נוכחית	קריאה קודמת	סוג צריכה	סוג תעריף
			31/08/22	22/08/22	פרטי חשבון עבור תאריכים:	
₪ 391.74	113.01	346.64	140,697.65	140,351.01	פסגה	777
₪ 172.32	50.82	339.07	74,505.99	74,166.91	גבע	778
₪ 271.21	34.80	779.34	237,369.40	236,590.06	שפל	779
			21/09/22	01/09/22	פרטי חשבון עבור תאריכים:	
₪ 491.94	49.77	988.42	141,686.07	140,697.65	פסגה	777
₪ 161.30	41.06	392.85	74,898.83	74,505.99	גבע	778
₪ 331.24	33.83	979.14	238,348.54	237,369.40	שפל	779

סה"כ לדייר:

שיא ביקוש	סה"כ	שפל	גבע	פסגה	
	3,825.47	1,758.48	731.92	1,335.06	סה"כ צריכה
	₪ 1,819.75	₪ 602.45	₪ 333.62	₪ 883.68	סה"כ לתשלום

₪ 214.45	<b>תשלום קבוע</b>	
₪ 0.00	<b>תשלום עבור גודל חיבור בKVA (0x0)</b>	
₪ 2,034.20	<b>סה"כ לתשלום</b>	<b>לא כולל מע"מ</b>

התפלגות חיוב בש"ח לפי תעו"ז

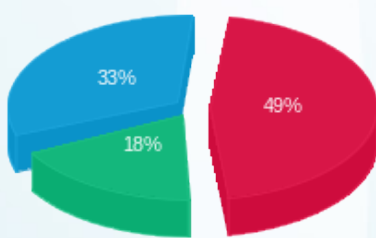

פסגה (₪ 883.68) ■  
 גבע (₪ 333.62) ■  
 שפל (₪ 602.45) ■

הסטוריית צריכה בקוט"ש

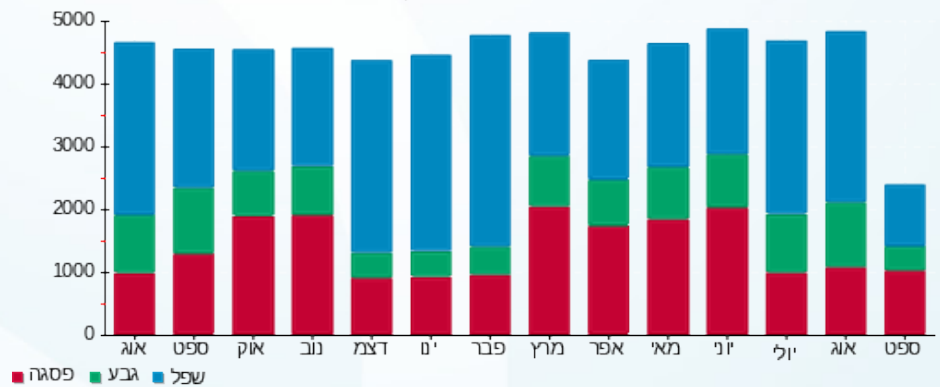

05/10/22 תאריך הפקדה:  
 21/09/22 תאריך קריאה נוכחית:  
 22/08/22 תאריך קריאה קודמת:

שם דייר: החברה הישראלית לזרימה - מ"א  
 שם אתר: בניין אופק 4 צפוני

לקוח/ה נכבד/ה, אנו מתכבדים להגיש את חישוב צריכת החשמל לתקופה 22/08/22 - 21/09/22:

החברה הישראלית לזרימה - מ"א - 3 - 81022127(0x0)

סוג תעריף	סוג צריכה	קריאה קודמת	קריאה נוכחית	סה"כ צריכה בקוט"ש	מחיר לקוט"ש בא"ג	סה"כ לתשלום
פרטי חשבון עבור תאריכים:						
777	פסגה	22/08/22	31/08/22	162.85	113.01	184.03 ₪
778	גבע	22,350.27	22,495.18	144.91	50.82	73.64 ₪
779	שפל	61,967.22	62,284.17	316.95	34.80	110.30 ₪
פרטי חשבון עבור תאריכים:						
777	פסגה	42,493.59	42,929.78	436.19	49.77	217.09 ₪
778	גבע	22,495.18	22,660.92	165.74	41.06	68.05 ₪
779	שפל	62,284.17	62,676.83	392.66	33.83	132.84 ₪

סה"כ לדייר:

שיא ביקוש	פסגה	גבע	שפל	סה"כ
	599.04	310.65	709.61	1,619.30
סה"כ צריכה				
סה"כ לתשלום	401.13 ₪	141.70 ₪	243.14 ₪	785.96 ₪

214.45 ₪	תשלום קבוע	
0.00 ₪	תשלום עבור גודל חיבור בKVA (0x0)	
1,000.41 ₪	סה"כ לתשלום	לא כולל מע"מ

התפלגות חיוב בש"ח לפי תעו"ז

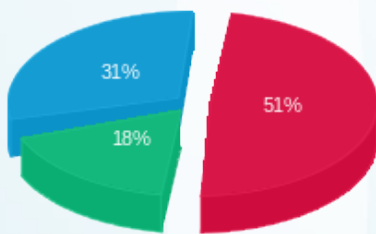

פסגה (401.13 ₪) ■  
 גבע (141.70 ₪) ■  
 שפל (243.14 ₪) ■

הסטוריית צריכה בקוט"ש

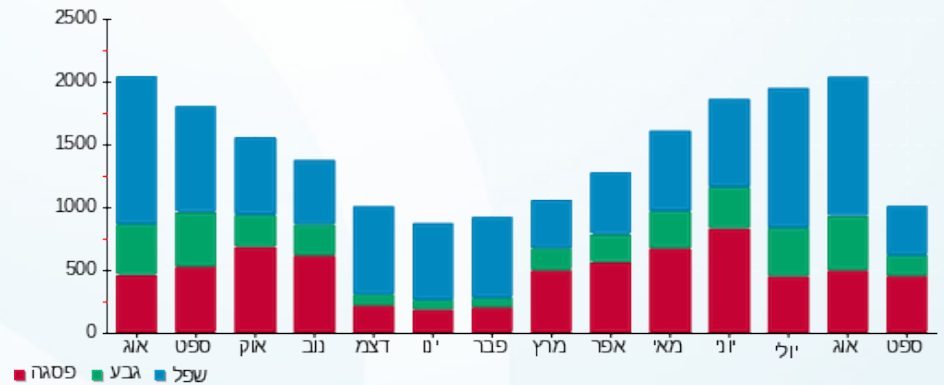



05/10/22

תאריך הפקה:

21/09/22

תאריך קריאה נוכחית:

22/08/22

תאריך קריאה קודמת:

שם דייר: מא צפוני  
שם אתר: בנין אופק 4 צפוני

לקוח/ה נכבד/ה, אנו מתכבדים להגיש את חישוב צריכת החשמל לתקופה 22/08/22 - 21/09/22:

מא - 6 - 81002378

סה"כ לתשלום	מחיר לקוט"ש בא"ג	סה"כ צריכה בקוט"ש	קריאה נוכחית	קריאה קודמת	סוג צריכה	סוג תעריף
			31/08/22	22/08/22	פרטי חשבון עבור תאריכים:	
₪ 793.48	113.01	702.14	654,276.37	653,574.24	פסגה	777
₪ 254.04	50.82	499.88	364,363.18	363,863.30	גבע	778
₪ 660.39	34.80	1,897.66	798,497.01	796,599.35	שפל	779
			21/09/22	01/09/22	פרטי חשבון עבור תאריכים:	
₪ 1,161.62	49.77	2,333.98	656,610.36	654,276.37	פסגה	777
₪ 390.29	41.06	950.54	365,313.72	364,363.18	גבע	778
₪ 1,111.03	33.83	3,284.17	801,781.18	798,497.01	שפל	779

סה"כ לדייר:

שיא ביקוש	סה"כ	שפל	גבע	פסגה	סה"כ צריכה
33.86	9,668.37	5,181.83	1,450.42	3,036.12	סה"כ לתשלום
	₪ 4,370.86	₪ 1,771.42	₪ 644.33	₪ 1,955.11	

₪ 0.00	תשלום קבוע	
₪ 4,370.86	סה"כ לתשלום	לא כולל מע"מ

התפלגות חיוב בש"ח לפי תע"ז

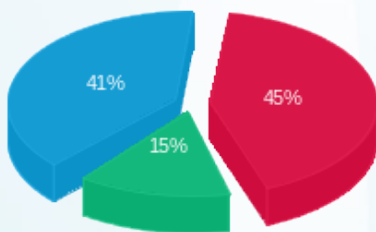

פסגה (₪ 1,955.11) ■  
גבע (₪ 644.33) ■  
שפל (₪ 1,771.42) ■

הסטוריית צריכה בקוט"ש

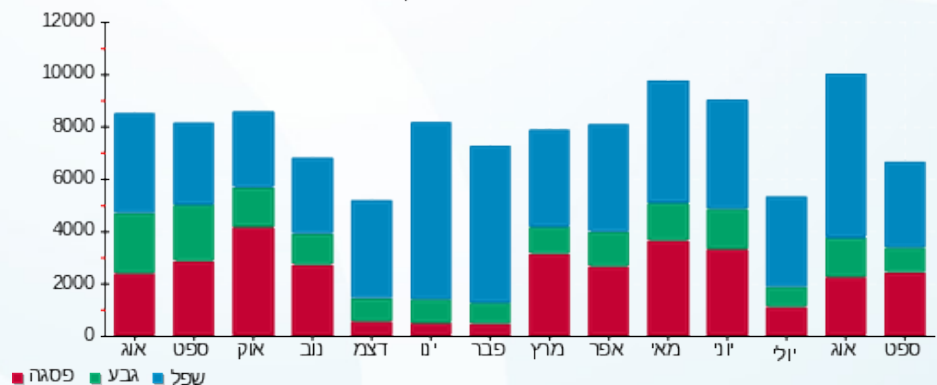

05/10/22 תאריך הפקדה:  
 21/09/22 תאריך קריאה נוכחית:  
 22/08/22 תאריך קריאה קודמת:

שם דייר: נפקו  
 שם אתר: בנין אופק 4 צפוני

לקוח/ה נכבד/ה, אנו מתכבדים להגיש את חישוב צריכת החשמל לתקופה 22/08/22 - 21/09/22:

נפקו - 5 - 81002378(0x0)

סוג תעריף	סוג צריכה	קריאה קודמת	קריאה נוכחית	סה"כ צריכה בקוט"ש	מחיר לקוט"ש בא"ג	סה"כ לתשלום
פרטי חשבון עבור תאריכים:						
777	פסגה	22/08/22	31/08/22	7.63	113.01	8.62 ₪
778	גבע	9,375.03	9,390.25	15.22	50.82	7.73 ₪
779	שפל	26,648.89	26,699.04	50.16	34.80	17.45 ₪
פרטי חשבון עבור תאריכים:						
777	פסגה	39,736.82	39,820.87	84.05	49.77	41.83 ₪
778	גבע	9,390.25	9,412.11	21.87	41.06	8.98 ₪
779	שפל	26,699.04	26,869.74	170.70	33.83	57.75 ₪

סה"כ לדייר:

פסגה	גבע	שפל	סה"כ	שיא ביקוש
91.68	37.09	220.86	349.62	4.99
₪ 50.45	₪ 16.71	₪ 75.20	₪ 142.37	

סה"כ צריכה  
 סה"כ לתשלום

214.45 ₪	תשלום קבוע	
0.00 ₪	תשלום עבור גודל חיבור בKVA (0x0)	
356.82 ₪	סה"כ לתשלום	לא כולל מע"מ

התפלגות חיוב בש"ח לפי תעו"ז

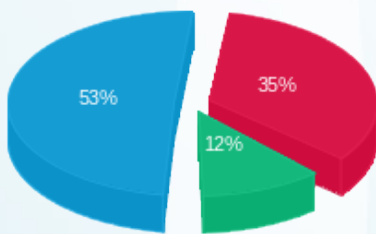

פסגה (₪ 50.45)  
 גבע (₪ 16.71)  
 שפל (₪ 75.20)

הסטוריית צריכה בקוט"ש

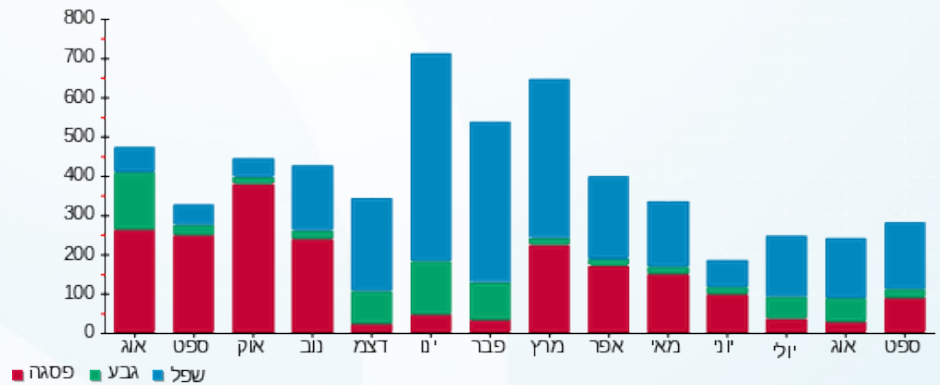



05/10/22

תאריך הפקה:

21/09/22

תאריך קריאה נוכחית:

22/08/22

תאריך קריאה קודמת:

שם דייר: פילטרלקס  
שם אתר: בנין אופק 4 צפוני

לקוח/ה נכבד/ה, אנו מתכבדים להגיש את חישוב צריכת החשמל לתקופה 22/08/22 - 21/09/22:

פילטרלקס - 2 - 81002378(0x0)

סוג תעריף	סוג צריכה	קריאה קודמת	קריאה נוכחית	סה"כ צריכה בקוט"ש	מחיר לקוט"ש בא"ג	סה"כ לתשלום
פרטי חשבון עבור תאריכים:						
777	פסגה	22/08/22	31/08/22	118,818.97	113.01	43.49 ₪
778	גבע	29,992.06	30,070.27	78.22	50.82	39.75 ₪
779	שפל	78,971.88	79,127.63	155.75	34.80	54.20 ₪
פרטי חשבון עבור תאריכים:						
777	פסגה	118,818.97	119,036.39	217.42	49.77	108.21 ₪
778	גבע	30,070.27	30,100.71	30.43	41.06	12.50 ₪
779	שפל	79,127.63	79,393.44	265.81	33.83	89.92 ₪

סה"כ לדייר:

פסגה	גבע	שפל	סה"כ	שיא ביקוש
255.90	108.65	421.56	786.11	11.99
151.70 ₪	52.25 ₪	144.13 ₪	348.07 ₪	

סה"כ צריכה  
סה"כ לתשלום

214.45 ₪	תשלום קבוע	
0.00 ₪	תשלום עבור גודל חיבור בKVA (0x0)	
562.52 ₪	סה"כ לתשלום	לא כולל מע"מ

התפלגות חיוב בש"ח לפי תעו"ז

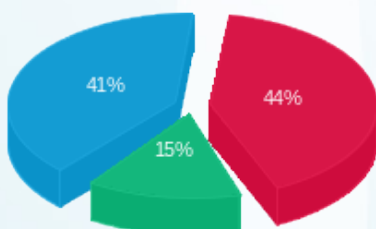

פסגה (151.70 ₪) ■  
גבע (52.25 ₪) ■  
שפל (144.13 ₪) ■

הסטוריית צריכה בקוט"ש

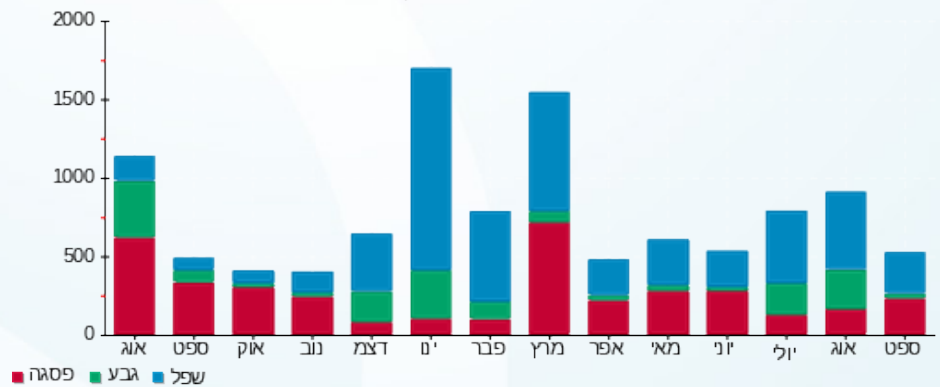



05/10/22 תאריך הפקה:  
 21/09/22 תאריך קריאה נוכחית:  
 22/08/22 תאריך קריאה קודמת:

**שם דייר:** ציון אויל  
**שם אתר:** בניין אופק 4 צפוני

**לקוח/ה נכבד/ה, אנו מתכבדים להגיש את חישוב צריכת החשמל לתקופה 22/08/22 - 21/09/22:**

**ציון אויל (לוח משנה קומה ב) - 8 - 81002378(0x0)**

סוג תעריף	סוג צריכה	קריאה קודמת	קריאה נוכחית	סה"כ צריכה בקוט"ש	מחיר לקוט"ש בא"ג	סה"כ לתשלום
פרטי חשבון עבור תאריכים:						
		22/08/22	31/08/22			
777	פסגה	492,018.37	492,665.58	-647.21	113.01	₪ -731.41
778	גבע	192,284.81	192,998.35	-713.54	50.82	₪ -362.62
779	שפל	612,329.15	613,936.71	-1,607.56	34.80	₪ -559.43
פרטי חשבון עבור תאריכים:						
		01/09/22	21/09/22			
777	פסגה	492,665.58	494,842.72	-2,177.14	49.77	₪ -1,083.56
778	גבע	192,998.35	193,760.93	-762.58	41.06	₪ -313.11
779	שפל	613,936.71	616,242.98	-2,306.27	33.83	₪ -780.21

**ראשי קומה ב - 1 - 81029718(0x0)**

סוג תעריף	סוג צריכה	קריאה קודמת	קריאה נוכחית	סה"כ צריכה בקוט"ש	מחיר לקוט"ש בא"ג	סה"כ לתשלום
פרטי חשבון עבור תאריכים:						
		22/08/22	31/08/22			
777	פסגה	539,091.97	540,328.19	1,236.22	113.01	₪ 1,397.05
778	גבע	185,057.00	185,960.20	903.20	50.82	₪ 459.01
779	שפל	635,310.99	636,988.16	1,677.18	34.80	₪ 583.66
פרטי חשבון עבור תאריכים:						
		01/09/22	21/09/22			
777	פסגה	540,328.19	543,872.60	3,544.42	49.77	₪ 1,764.06
778	גבע	185,960.20	186,924.75	964.55	41.06	₪ 396.04
779	שפל	636,988.16	639,347.32	2,359.16	33.83	₪ 798.10

**סה"כ לדייר:**

פסגה	גבע	שפל	סה"כ	שיא ביקוש
1,956.28	391.63	122.51	2,470.42	36.32
₪ 1,346.13	₪ 179.31	₪ 42.12	₪ 1,567.56	

**סה"כ צריכה**  
**סה"כ לתשלום**

214.45 ₪	<b>תשלום קבוע</b>	
0.00 ₪	<b>תשלום עבור גודל חיבור ב KVA (0x0)</b>	
1,782.01 ₪	<b>סה"כ לתשלום</b>	<b>לא כולל מע"מ</b>





05/10/22 תאריך הפקה:  
 21/09/22 תאריך קריאה נוכחית:  
 22/08/22 תאריך קריאה קודמת:

שם דייר: צילר 1  
 שם אתר: בנין אופק 4 צפוני

לקוח/ה נכבד/ה, אנו מתכבדים להגיש את חישוב צריכת החשמל לתקופה 22/08/22 - 21/09/22:

צילר - 7 - 81002378(0x0)

סוג תעריף	סוג צריכה	קריאה קודמת	קריאה נוכחית	סה"כ צריכה בקוט"ש	מחיר לקוט"ש בא"ג	סה"כ לתשלום
פרטי חשבון עבור תאריכים:						
		22/08/22	31/08/22			
777	פסגה	1,162,354.01	1,163,924.03	1,570.02	113.01	1,774.28 ₪
778	גבע	477,991.30	479,617.88	1,626.58	50.82	826.63 ₪
779	שפל	674,487.55	679,383.09	4,895.54	34.80	1,703.65 ₪
פרטי חשבון עבור תאריכים:						
		01/09/22	21/09/22			
777	פסגה	1,163,924.03	1,169,781.04	5,857.01	49.77	2,915.03 ₪
778	גבע	479,617.88	481,108.04	1,490.16	41.06	611.86 ₪
779	שפל	679,383.09	687,823.96	8,440.88	33.83	2,855.55 ₪

סה"כ לדייר:

פסגה	גבע	שפל	סה"כ	שיא ביקוש
7,427.02	3,116.75	13,336.41	23,880.18	199.62
₪ 4,689.31	₪ 1,438.49	₪ 4,559.19	₪ 10,686.99	

סה"כ צריכה  
 סה"כ לתשלום

₪ 0.00	תשלום קבוע	
₪ 0.00	תשלום עבור גודל חיבור בKVA (0x0)	
₪ 10,686.99	סה"כ לתשלום	לא כולל מע"מ

התפלגות חיוב בש"ח לפי תעו"ז

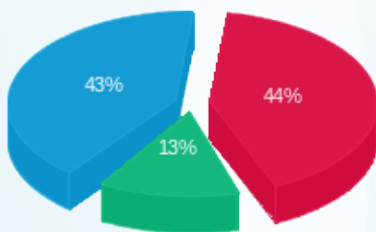

פסגה (₪ 4,689.31)  
 גבע (₪ 1,438.49)  
 שפל (₪ 4,559.19)

הסטוריית צריכה בקוט"ש

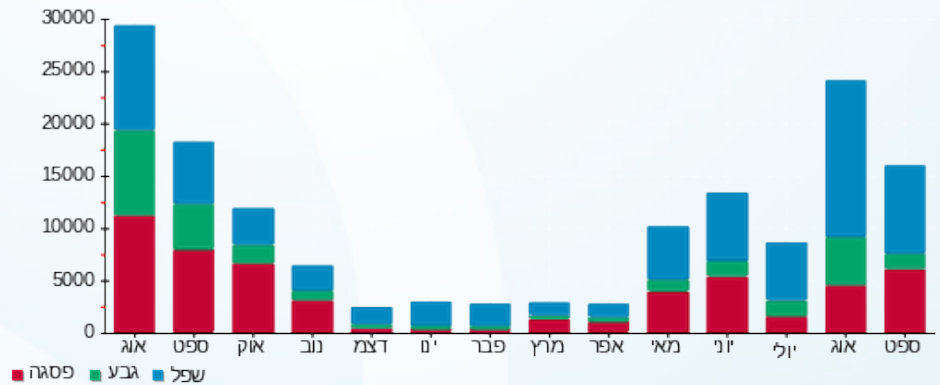



05/10/22

תאריך הפקה:

שם דייר: צילר 2 (דרומי)

21/09/22

תאריך קריאה נוכחית:

שם אתר: בניין אופק 4 צפוני

22/08/22

תאריך קריאה קודמת:

לקוח/ה נכבד/ה, אנו מתכבדים להגיש את חישוב צריכת החשמל לתקופה 22/08/22 - 21/09/22:

צילר 2 דרומי - 1 - 17313051(3x160)

סוג תעריף	סוג צריכה	קריאה קודמת	קריאה נוכחית	סה"כ צריכה בקוט"ש	מחיר לקוט"ש בא"ג	סה"כ לתשלום
פרטי חשבון עבור תאריכים:						
		22/08/22	31/08/22			
777	פסגה	28,129.50	30,269.70	2,140.20	113.01	2,418.64 ₪
778	גבע	13,474.00	15,096.10	1,622.10	50.82	824.35 ₪
779	שפל	29,965.60	33,404.90	3,439.30	34.80	1,196.88 ₪
פרטי חשבון עבור תאריכים:						
		01/09/22	21/09/22			
777	פסגה	30,269.70	32,683.00	2,413.30	49.77	1,201.10 ₪
778	גבע	15,096.10	15,744.00	647.90	41.06	266.03 ₪
779	שפל	33,404.90	35,061.00	1,656.10	33.83	560.26 ₪

סה"כ לדייר:

שיא ביקוש	סה"כ	שפל	גבע	פסגה	סה"כ צריכה
153.00	11,918.90	5,095.40	2,270.00	4,553.50	סה"כ לתשלום
	6,467.25 ₪	1,757.14 ₪	1,090.38 ₪	3,619.74 ₪	

0.00 ₪	<b>תשלום קבוע</b>	
29.82 ₪	<b>תשלום עבור גודל חיבור בKVA (3x160)</b>	
6,497.07 ₪	<b>סה"כ לתשלום</b>	<b>לא כולל מע"מ</b>

התפלגות חיוב בש"ח לפי תעו"ז

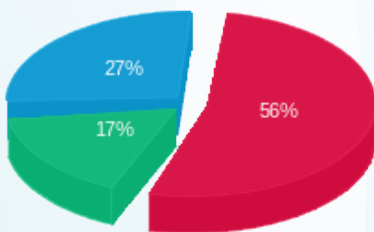

■ פסגה (3,619.74 ₪)  
 ■ גבע (1,090.38 ₪)  
 ■ שפל (1,757.14 ₪)

הסטוריית צריכה בקוט"ש

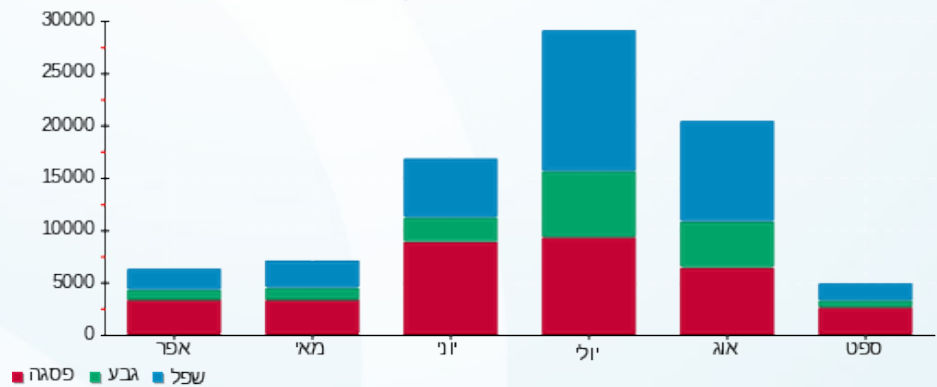



05/10/22

תאריך הפקה:

שם דייר: ראשי לוח קומה ב  
שם אתר: בנין אופק 4 צפוני

21/09/22

תאריך קריאה נוכחית:

22/08/22

תאריך קריאה קודמת:

לקוח/ה נכבד/ה, אנו מתכבדים להגיש את חישוב צריכת החשמל לתקופה 22/08/22 - 21/09/22:

ראשי לוח קומה ב - 1 - 81029718(0x0)

סוג תעריף	סוג צריכה	קריאה קודמת	קריאה נוכחית	סה"כ צריכה בקוט"ש	מחיר לקוט"ש בא"ג	סה"כ לתשלום
פרטי חשבון עבור תאריכים:						
		22/08/22	31/08/22			
777	פסגה	539,091.97	540,328.19	1,236.22	113.01	1,397.05 ₪
778	גבע	185,057.00	185,960.20	903.20	50.82	459.01 ₪
779	שפל	635,310.99	636,988.16	1,677.18	34.80	583.66 ₪
פרטי חשבון עבור תאריכים:						
		01/09/22	21/09/22			
777	פסגה	540,328.19	543,872.60	3,544.42	49.77	1,764.06 ₪
778	גבע	185,960.20	186,924.75	964.55	41.06	396.04 ₪
779	שפל	636,988.16	639,347.32	2,359.16	33.83	798.10 ₪

סה"כ לדייר:

שיא ביקוש	פסגה	גבע	שפל	סה"כ
	4,780.64	1,867.75	4,036.34	10,684.72
	3,161.11 ₪	855.05 ₪	1,381.76 ₪	5,397.92 ₪

סה"כ צריכה  
סה"כ לתשלום

0.00 ₪	תשלום קבוע	
0.00 ₪	תשלום עבור גודל חיבור בKVA (0x0)	
5,397.92 ₪	סה"כ לתשלום	לא כולל מע"מ

התפלגות חיוב בש"ח לפי תעו"ז

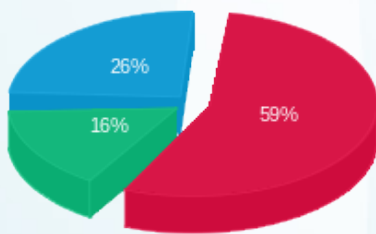

פסגה (3,161.11 ₪)  
גבע (855.05 ₪)  
שפל (1,381.76 ₪)

הסטוריית צריכה בקוט"ש

