



05/10/22 תאריך הפקה:
 30/09/22 תאריך קריאה נוכחית:
 01/09/22 תאריך קריאה קודמת:

שם דייר: דניה אלומים
 שם אתר: גוטקס אור יהודה

לקוח/ה נכבד/ה, אנו מתכבדים להגיש את חישוב צריכת החשמל לתקופה 01/09/22 - 30/09/22:

דניה אלומים - 8 - (3x80)81015023

סה"כ לתשלום	מחיר לקוט"ש בא"ג	סה"כ צריכה בקוט"ש	קריאה נוכחית	קריאה קודמת	סוג צריכה	סוג תעריף
			30/09/22	01/09/22		פרטי חשבון עבור תאריכים:
806.25 ₪	49.77	1,619.95	83,633.55	82,013.60	פסגה	777
73.85 ₪	41.06	179.85	21,275.90	21,096.05	גבע	778
64.21 ₪	33.83	189.80	34,025.70	33,835.90	שפל	779

סה"כ לדייר:

שיא ביקוש	סה"כ	שפל	גבע	פסגה
8.80	1,989.60	189.80	179.85	1,619.95
	944.30 ₪	64.21 ₪	73.85 ₪	806.25 ₪

סה"כ צריכה
 סה"כ לתשלום

107.23 ₪	תשלום קבוע	
14.43 ₪	תשלום עבור גודל חיבור בKVA (3x80)	
1,065.96 ₪	סה"כ לתשלום	לא כולל מע"מ



30092231237

הסטוריית צריכה בקוט"ש

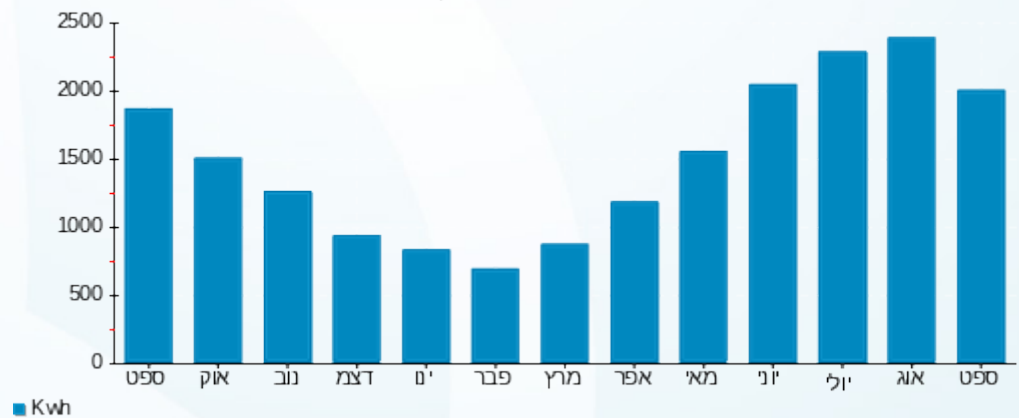



05/10/22

תאריך הפקדה:

שם דייר: דניה סיבוס
שם אתר: גוטקס אור יהודה

30/09/22

תאריך קריאה נוכחית:

01/09/22

תאריך קריאה קודמת:

לקוח/ה נכבד/ה, אנו מתכבדים להגיש את חישוב צריכת החשמל לתקופה 01/09/22 - 30/09/22:

דניה סיבוס - 1 - 17313256(3x200)

סה"כ לתשלום	מחיר לקוט"ש בא"ג	סה"כ צריכה בקוט"ש	קריאה נוכחית	קריאה קודמת	סוג צריכה	סוג תעריף
			30/09/22	01/09/22		פרטי חשבון עבור תאריכים:
2,103.26 ₪	49.77	4,225.95	66,353.90	62,127.95	פסגה	777
144.22 ₪	41.06	351.25	16,255.70	15,904.45	גבע	778
222.84 ₪	33.83	658.70	35,366.40	34,707.70	שפל	779

סה"כ לדייר:

שיא ביקוש	סה"כ	שפל	גבע	פסגה
35.06	5,235.90	658.70	351.25	4,225.95
	2,470.32 ₪	222.84 ₪	144.22 ₪	2,103.26 ₪

סה"כ צריכה

סה"כ לתשלום

214.45 ₪	תשלום קבוע	
36.07 ₪	תשלום עבור גודל חיבור בKVA (3x200)	
2,720.84 ₪	סה"כ לתשלום	לא כולל מע"מ



30092242903

התפלגות חיוב בש"ח לפי תעו"ז

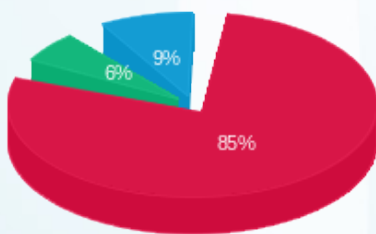

פסגה (2,103.26 ₪)
גבע (144.22 ₪)
שפל (222.84 ₪)

הסטוריית צריכה בקוט"ש

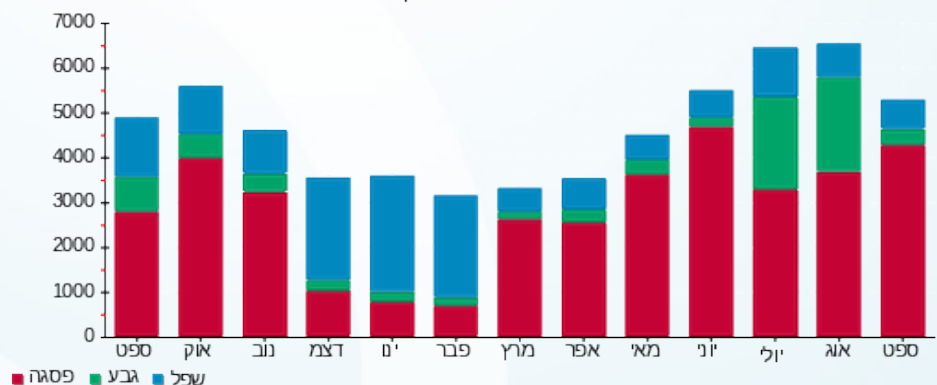



05/10/22

תאריך הפקדה:

שם דייר: דניה סיבוס
שם אתר: גוטקס אור יהודה

30/09/22

תאריך קריאה נוכחית:

01/09/22

תאריך קריאה קודמת:

לקוח/ה נכבד/ה, אנו מתכבדים להגיש את חישוב צריכת החשמל לתקופה 01/09/22 - 30/09/22:

דניה סיבוס - 7 - 81015023(3x160)

סוג תעריף	סוג צריכה	קריאה קודמת	קריאה נוכחית	סה"כ צריכה בקוט"ש	מחיר לקוט"ש בא"ג	סה"כ לתשלום
		01/09/22	30/09/22			
777	פסגה	162,283.50	164,128.50	1,845.00	49.77	918.26 ₪
778	גבע	35,919.50	36,079.60	160.10	41.06	65.74 ₪
779	שפל	61,390.80	61,779.80	389.00	33.83	131.60 ₪

סה"כ לדייר:

פסגה	גבע	שפל	סה"כ	שיא ביקוש
1,845.00	160.10	389.00	2,394.10	12.40
918.26 ₪	65.74 ₪	131.60 ₪	1,115.59 ₪	

סה"כ צריכה

סה"כ לתשלום

214.45 ₪	תשלום קבוע	
28.86 ₪	תשלום עבור גודל חיבור בKVA (3x160)	
1,358.90 ₪	סה"כ לתשלום	לא כולל מע"מ



30092230919

התפלגות חיוב בש"ח לפי תעו"ז

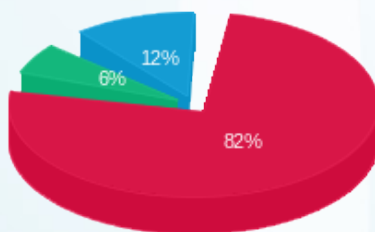

■ פסגה (918.26 ₪)
■ גבע (65.74 ₪)
■ שפל (131.60 ₪)

הסטוריית צריכה בקוט"ש

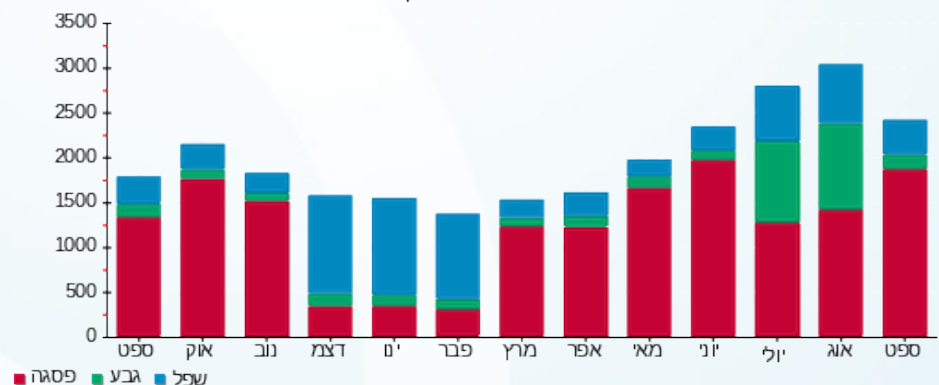



05/10/22

תאריך הפקה:

שם דייר: כללית הנדסה רפואית

30/09/22

תאריך קריאה נוכחית:

שם אתר: גוטקס אור יהודה

01/09/22

תאריך קריאה קודמת:

לקוח/ה נכבד/ה, אנו מתכבדים להגיש את חישוב צריכת החשמל לתקופה 01/09/22 - 30/09/22:

כללית הנדסה רפואית - 6 - 81015023(3x400)

סוג תעריף	סוג צריכה	קריאה קודמת	קריאה נוכחית	סה"כ צריכה בקוט"ש	מחיר לקוט"ש בא"ג	סה"כ לתשלום
			30/09/22	01/09/22	פרטי חשבון עבור תאריכים:	
777	פסגה	627,994.40	635,920.00	7,925.60	49.77	3,944.57 ₪
778	גבע	176,773.20	178,240.80	1,467.60	41.06	602.60 ₪
779	שפל	440,626.40	443,167.60	2,541.20	33.83	859.69 ₪

סה"כ לדייר:

פסגה	גבע	שפל	סה"כ	שיא ביקוש
7,925.60	1,467.60	2,541.20	11,934.40	47.20
3,944.57 ₪	602.60 ₪	859.69 ₪	5,406.86 ₪	

סה"כ צריכה

סה"כ לתשלום

214.45 ₪	תשלום קבוע	
72.14 ₪	תשלום עבור גודל חיבור בKVA (3x400)	
5,693.44 ₪	סה"כ לתשלום	לא כולל מע"מ



30092230918

התפלגות חיוב בש"ח לפי תע"ז

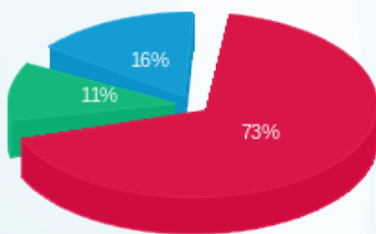

פסגה (3,944.57 ₪)
גבע (602.60 ₪)
שפל (859.69 ₪)

הסטוריית צריכה בקוט"ש

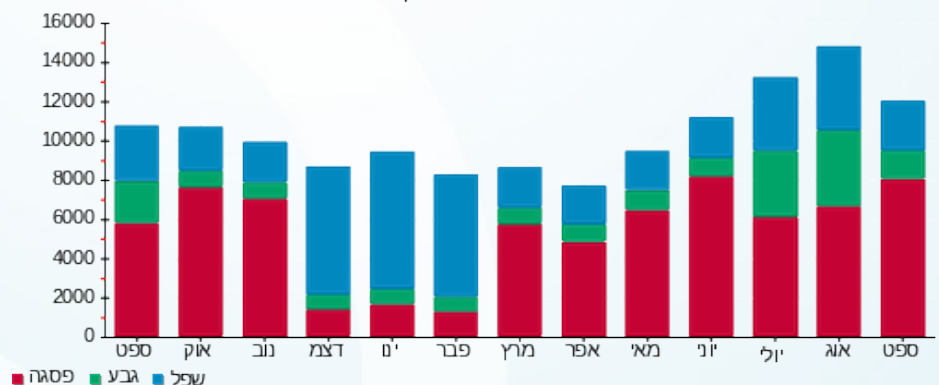



05/10/22

תאריך הפקה:

שם דייר: מכון מור/כללית הנדסה רפואית
שם אתר: גוטקס אור יהודה

30/09/22

תאריך קריאה נוכחית:

01/09/22

תאריך קריאה קודמת:

לקוח/ה נכבד/ה, אנו מתכבדים להגיש את חישוב צריכת החשמל לתקופה 01/09/22 - 30/09/22:

מכון מור/כללית הנדסה רפואית - 4 - 81015023(3x400)

סוג תעריף	סוג צריכה	קריאה קודמת	קריאה נוכחית	סה"כ צריכה בקוט"ש	מחיר לקוט"ש בא"ג	סה"כ לתשלום
פרטי חשבון עבור תאריכים:						
777	פסגה	01/09/22	30/09/22	2,072.90	49.77	1,031.68 ₪
778	גבע	80,827.50	81,158.70	331.20	41.06	135.99 ₪
779	שפל	158,292.30	159,120.30	828.00	33.83	280.11 ₪

סה"כ לדיר:

פסגה	גבע	שפל	סה"כ	שיא ביקוש
2,072.90	331.20	828.00	3,232.10	16.00
1,031.68 ₪	135.99 ₪	280.11 ₪	1,447.79 ₪	

סה"כ צריכה

סה"כ לתשלום

214.45 ₪	תשלום קבוע	
72.14 ₪	תשלום עבור גודל חיבור בKVA (3x400)	
1,734.37 ₪	סה"כ לתשלום	לא כולל מע"מ



30092230916

התפלגות חיוב בש"ח לפי תעו"ז

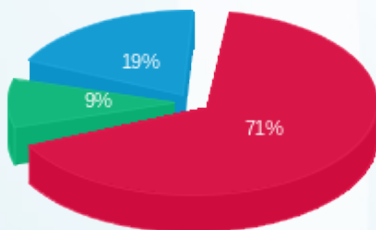

■ פסגה (1,031.68 ₪)
■ גבע (135.99 ₪)
■ שפל (280.11 ₪)

הסטוריית צריכה בקוט"ש

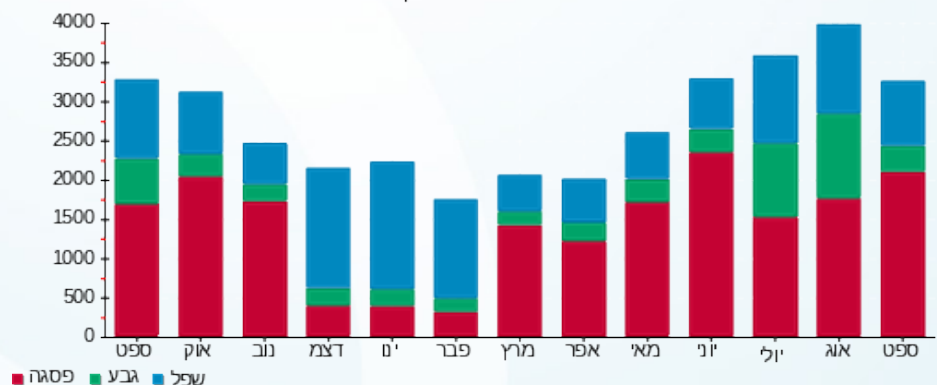

05/10/22 תאריך הפקדה:
 30/09/22 תאריך קריאה נוכחית:
 01/09/22 תאריך קריאה קודמת:

שם דייר: מערכת סולארית
 שם אתר: גוטקס אור יהודה

לקוח/ה נכבד/ה, אנו מתכבדים להגיש את חישוב צריכת החשמל לתקופה 01/09/22 - 30/09/22:

מערכת סולארית - 1 - 20281702(3x80)

סוג תעריף	סוג צריכה	קריאה קודמת	קריאה נוכחית	סה"כ צריכה בקוט"ש	מחיר לקוט"ש בא"ג	סה"כ לתשלום
פרטי חשבון עבור תאריכים:						
777	פסגה	01/09/22	30/09/22	4,238.65	49.77	2,109.58 ₪
778	גבע	11,154.05	12,699.90	1,545.85	41.06	634.73 ₪
779	שפל	26,201.20	27,643.80	1,442.60	33.83	488.03 ₪

סה"כ לדייר:

פסגה	גבע	שפל	סה"כ	שיא ביקוש
4,238.65	1,545.85	1,442.60	7,227.10	46.97
2,109.58 ₪	634.73 ₪	488.03 ₪	3,232.33 ₪	

סה"כ צריכה
 סה"כ לתשלום

0.00 ₪	תשלום קבוע	
14.43 ₪	תשלום עבור גודל חיבור בKVA (3x80)	
3,246.76 ₪	סה"כ לתשלום	לא כולל מע"מ

התפלגות חיוב בש"ח לפי תע"ז

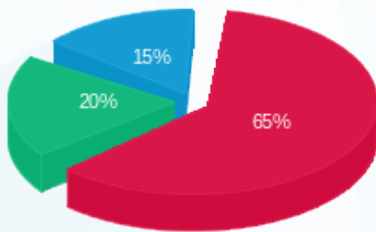

פסגה (2,109.58 ₪) 65%
 גבע (634.73 ₪) 20%
 שפל (488.03 ₪) 15%

הסטוריית צריכה בקוט"ש

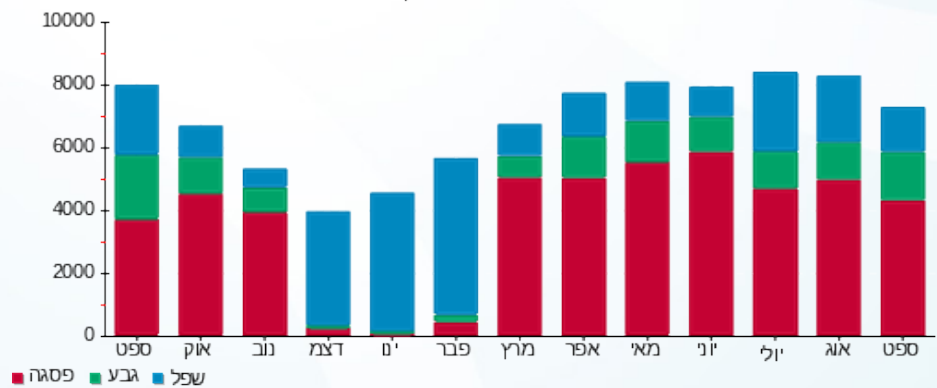



05/10/22 תאריך הפקה:
 30/09/22 תאריך קריאה נוכחית:
 01/09/22 תאריך קריאה קודמת:

שם דייר: ציבורי
שם אתר: גוטקס אור יהודה

לקוח/ה נכבד/ה, אנו מתכבדים להגיש את חישוב צריכת החשמל לתקופה 01/09/22 - 30/09/22:

דניה סיבוס - 1 - 17313256

סוג תעריף	סוג צריכה	קריאה קודמת	קריאה נוכחית	סה"כ צריכה בקוט"ש	מחיר לקוט"ש בא"ג	סה"כ לתשלום
			30/09/22	01/09/22	פרטי חשבון עבור תאריכים:	
777	פסגה	62,127.95	66,353.90	-4,225.95	49.77	₪ -2,103.26
778	גבע	15,904.45	16,255.70	-351.25	41.06	₪ -144.22
779	שפל	34,707.70	35,366.40	-658.70	33.83	₪ -222.84

ראשי - 1 - 20281701

סוג תעריף	סוג צריכה	קריאה קודמת	קריאה נוכחית	סה"כ צריכה בקוט"ש	מחיר לקוט"ש בא"ג	סה"כ לתשלום
			30/09/22	01/09/22	פרטי חשבון עבור תאריכים:	
777	פסגה	427,598.40	472,880.20	45,281.80	49.77	₪ 22,536.75
778	גבע	124,457.95	134,055.50	9,597.55	41.06	₪ 3,940.75
779	שפל	329,785.45	350,271.00	20,485.55	33.83	₪ 6,930.26

מערכת סולארית - 1 - 20281702

סוג תעריף	סוג צריכה	קריאה קודמת	קריאה נוכחית	סה"כ צריכה בקוט"ש	מחיר לקוט"ש בא"ג	סה"כ לתשלום
			30/09/22	01/09/22	פרטי חשבון עבור תאריכים:	
777	פסגה	43,231.35	47,470.00	4,238.65	49.77	₪ 2,109.58
778	גבע	11,154.05	12,699.90	1,545.85	41.06	₪ 634.73
779	שפל	26,201.20	27,643.80	1,442.60	33.83	₪ 488.03

A.S.M קומת קרקע - 1 - 81015023

סוג תעריף	סוג צריכה	קריאה קודמת	קריאה נוכחית	סה"כ צריכה בקוט"ש	מחיר לקוט"ש בא"ג	סה"כ לתשלום
			30/09/22	01/09/22	פרטי חשבון עבור תאריכים:	
777	פסגה	840,224.80	840,226.40	-1.60	49.77	₪ -0.80
778	גבע	235,049.60	235,050.40	-0.80	41.06	₪ -0.33
779	שפל	651,292.80	651,294.40	-1.60	33.83	₪ -0.54





שטראוס מעבדה - 2 - 81015023

סוג תעריף	סוג צריכה	קריאה קודמת	קריאה נוכחית	סה"כ צריכה בקוט"ש	מחיר לקוט"ש בא"ג	סה"כ לתשלום
פרטי חשבון עבור תאריכים:			30/09/22	01/09/22		
777	פסגה	232,351.20	243,618.80	-11,267.60	49.77	₪ -5,607.88
778	גבע	88,894.00	92,494.00	-3,600.00	41.06	₪ -1,478.16
779	שפל	236,594.40	244,038.80	-7,444.40	33.83	₪ -2,518.44

מכון מור/כללית הנדסה רפואית - 4 - 81015023

סוג תעריף	סוג צריכה	קריאה קודמת	קריאה נוכחית	סה"כ צריכה בקוט"ש	מחיר לקוט"ש בא"ג	סה"כ לתשלום
פרטי חשבון עבור תאריכים:			30/09/22	01/09/22		
777	פסגה	289,483.60	291,556.50	-2,072.90	49.77	₪ -1,031.68
778	גבע	80,827.50	81,158.70	-331.20	41.06	₪ -135.99
779	שפל	158,292.30	159,120.30	-828.00	33.83	₪ -280.11

שטראוס מים - 5 - 81015023

סוג תעריף	סוג צריכה	קריאה קודמת	קריאה נוכחית	סה"כ צריכה בקוט"ש	מחיר לקוט"ש בא"ג	סה"כ לתשלום
פרטי חשבון עבור תאריכים:			30/09/22	01/09/22		
777	פסגה	1,053,690.80	1,064,761.60	-11,070.80	49.77	₪ -5,509.94
778	גבע	269,332.00	271,058.40	-1,726.40	41.06	₪ -708.86
779	שפל	667,822.00	673,118.40	-5,296.40	33.83	₪ -1,791.77

כללית הנדסה רפואית - 6 - 81015023

סוג תעריף	סוג צריכה	קריאה קודמת	קריאה נוכחית	סה"כ צריכה בקוט"ש	מחיר לקוט"ש בא"ג	סה"כ לתשלום
פרטי חשבון עבור תאריכים:			30/09/22	01/09/22		
777	פסגה	627,994.40	635,920.00	-7,925.60	49.77	₪ -3,944.57
778	גבע	176,773.20	178,240.80	-1,467.60	41.06	₪ -602.60
779	שפל	440,626.40	443,167.60	-2,541.20	33.83	₪ -859.69

דניה סיבוס - 7 - 81015023

סוג תעריף	סוג צריכה	קריאה קודמת	קריאה נוכחית	סה"כ צריכה בקוט"ש	מחיר לקוט"ש בא"ג	סה"כ לתשלום
פרטי חשבון עבור תאריכים:			30/09/22	01/09/22		
777	פסגה	162,283.50	164,128.50	-1,845.00	49.77	₪ -918.26
778	גבע	35,919.50	36,079.60	-160.10	41.06	₪ -65.74
779	שפל	61,390.80	61,779.80	-389.00	33.83	₪ -131.60





דניה אלומים - 8 - 81015023

סה"כ לתשלום	מחיר לקוט"ש בא"ג	סה"כ צריכה בקוט"ש	קריאה נוכחית	קריאה קודמת	סוג צריכה	סוג תעריף
			30/09/22	01/09/22	פרטי חשבון עבור תאריכים:	
₪ -806.25	49.77	-1,619.95	83,633.55	82,013.60	פסגה	777
₪ -73.85	41.06	-179.85	21,275.90	21,096.05	גבע	778
₪ -64.21	33.83	-189.80	34,025.70	33,835.90	שפל	779

סה"כ לדירה:

שיא ביקוש	סה"כ	שפל	גבע	פסגה	
351.24	17,396.30	4,579.05	3,326.20	9,491.05	סה"כ צריכה
	₪ 7,638.53	₪ 1,549.09	₪ 1,365.74	₪ 4,723.70	סה"כ לתשלום

₪ 0.00	תשלום קבוע	
₪ 7,638.53	סה"כ לתשלום	לא כולל מע"מ



30092230915





05/10/22

תאריך הפקה:

שם דייר: שטראוס מים
שם אתר: גוטקס אור יהודה

30/09/22

תאריך קריאה נוכחית:

01/09/22

תאריך קריאה קודמת:

לקוח/ה נכבד/ה, אנו מתכבדים להגיש את חישוב צריכת החשמל לתקופה 01/09/22 - 30/09/22:

שטראוס מים - 5 - (3x630)81015023

סוג תעריף	סוג צריכה	קריאה קודמת	קריאה נוכחית	סה"כ צריכה בקוט"ש	מחיר לקוט"ש בא"ג	סה"כ לתשלום
			30/09/22	01/09/22	פרטי חשבון עבור תאריכים:	
777	פסגה	1,053,690.80	1,064,761.60	11,070.80	49.77	5,509.94 ₪
778	גבע	269,332.00	271,058.40	1,726.40	41.06	708.86 ₪
779	שפל	667,822.00	673,118.40	5,296.40	33.83	1,791.77 ₪

סה"כ לדייר:

פסגה	גבע	שפל	סה"כ	שיא ביקוש
11,070.80	1,726.40	5,296.40	18,093.60	88.40
₪ 5,509.94	₪ 708.86	₪ 1,791.77	₪ 8,010.57	

סה"כ צריכה

סה"כ לתשלום

214.45 ₪	תשלום קבוע	
113.62 ₪	תשלום עבור גודל חיבור בKVA (3x630)	
8,338.64 ₪	סה"כ לתשלום	לא כולל מע"מ



30092230917

התפלגות חיוב בש"ח לפי תעו"ז

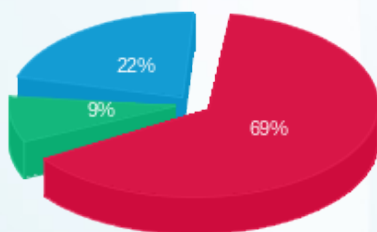

■ פסגה (5,509.94 ₪)
■ גבע (708.86 ₪)
■ שפל (1,791.77 ₪)

הסטוריית צריכה בקוט"ש





05/10/22

תאריך הפקדה:

שם דייר: שטראוס מעבדה

30/09/22

תאריך קריאה נוכחית:

שם אתר: גוטקס אור יהודה

01/09/22

תאריך קריאה קודמת:

לקוח/ה נכבד/ה, אנו מתכבדים להגיש את חישוב צריכת החשמל לתקופה 01/09/22 - 30/09/22:

שטראוס מעבדה - 2 - (3x160)81015023

סוג תעריף	סוג צריכה	קריאה קודמת	קריאה נוכחית	סה"כ צריכה בקוט"ש	מחיר לקוט"ש בא"ג	סה"כ לתשלום
פרטי חשבון עבור תאריכים:						
777	פסגה	01/09/22	30/09/22	11,267.60	49.77	5,607.88 ₪
778	גבע	88,894.00	92,494.00	3,600.00	41.06	1,478.16 ₪
779	שפל	236,594.40	244,038.80	7,444.40	33.83	2,518.44 ₪

סה"כ לדייר:

פסגה	גבע	שפל	סה"כ	שיא ביקוש
11,267.60	3,600.00	7,444.40	22,312.00	59.60
₪ 5,607.88	₪ 1,478.16	₪ 2,518.44	₪ 9,604.49	

סה"כ צריכה

סה"כ לתשלום

214.45 ₪	תשלום קבוע	
28.86 ₪	תשלום עבור גודל חיבור בKVA (3x160)	
9,847.79 ₪	סה"כ לתשלום	לא כולל מע"מ

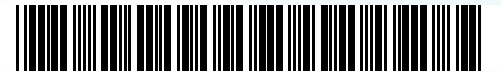

30092235313

התפלגות חיוב בש"ח לפי תעו"ז

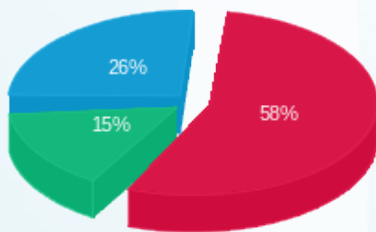

פסגה (5,607.88 ₪)
גבע (1,478.16 ₪)
שפל (2,518.44 ₪)

הסטוריית צריכה בקוט"ש

