



05/10/22 תאריך הפקה:  
 30/09/22 תאריך קריאה נוכחית:  
 01/09/22 תאריך קריאה קודמת:

שם דייר: אבנר מכלוף  
 שם אתר: ורדינון אור עקיבא

לקוח/ה נכבד/ה, אנו מתכבדים להגיש את חישוב צריכת החשמל לתקופה 30/09/22 - 01/09/22:

2 - 14155686(3x63)

סה"כ לתשלום	מחיר לקוט"ש בא"ג	סה"כ צריכה בקוט"ש	קריאה נוכחית	קריאה קודמת	סוג צריכה	סוג תעריף
			30/09/22	01/09/22	פרטי חשבון עבור תאריכים:	
₪ 6.97	49.77	14.00	1,211.90	1,197.90	פסגה	777
₪ 1.15	41.06	2.80	356.40	353.60	גבע	778
₪ 1.29	33.83	3.80	688.90	685.10	שפל	779

כיבוי אש

סה"כ לתשלום	מחיר לקוט"ש בא"ג	סה"כ צריכה בקוט"ש	קריאה נוכחית	קריאה קודמת	סוג צריכה	סוג תעריף
			30/09/22	01/09/22	פרטי חשבון עבור תאריכים:	
₪ 0.06	49.77	0.117			פסגה	777
₪ 0.03	41.06	0.069			גבע	778
₪ 0.05	33.83	0.154			שפל	779

סה"כ לדייר:

שיא ביקוש	סה"כ	שפל	גבע	פסגה
1.29	20.94	3.95	2.87	14.12
	₪ 9.54	₪ 1.34	₪ 1.18	₪ 7.03

סה"כ צריכה

סה"כ לתשלום

₪ 50.00	תשלום קבוע	לא כולל מע"מ
₪ 11.36	תשלום עבור גודל חיבור בKVA (3x63)	
0.611	מקדם הספק	
₪ 4.36	תשלום עבור מקדם הספק	
₪ 75.26	סה"כ לתשלום	



3009229791





התפלגות חיוב בש"ח לפי תעו"ז

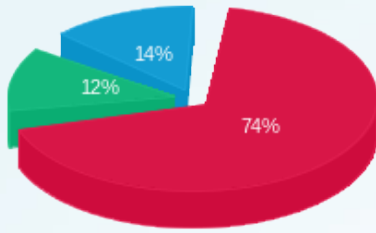

- פסגה (7.03 ש"ח)
- גבע (1.18 ש"ח)
- שפל (1.34 ש"ח)

הסטוריית צריכה בקוט"ש

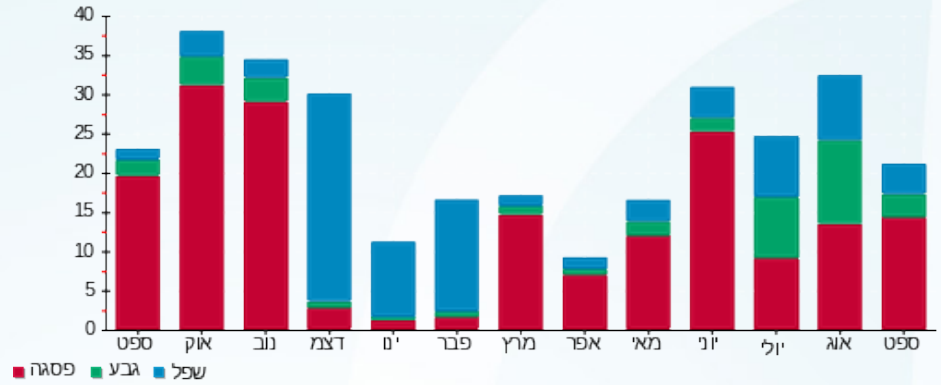



05/10/22 תאריך הפקה:  
 30/09/22 תאריך קריאה נכחית:  
 01/09/22 תאריך קריאה קודמת:

שם דייר: אייץ אי טקסטיל בע"מ  
 שם אתר: ורדינון אור עקיבא

לקוח/ה נכבד/ה, אנו מתכבדים להגיש את חישוב צריכת החשמל לתקופה 01/09/22 - 30/09/22:

אייץ אי טקסטיל בע"מ - 1 - 17313551 (3x80)

סה"כ לתשלום	מחיר לקוט"ש בא"ג	סה"כ צריכה בקוט"ש	קריאה נכחית	קריאה קודמת	סוג צריכה	סוג תעריף
			30/09/22	01/09/22	פרטי חשבון עבור תאריכים:	
127.61 ₪	49.77	256.40	9,747.40	9,491.00	פסגה	777
26.65 ₪	41.06	64.90	2,546.90	2,482.00	גבע	778
26.93 ₪	33.83	79.60	5,343.10	5,263.50	שפל	779

כיבוי אש

סה"כ לתשלום	מחיר לקוט"ש בא"ג	סה"כ צריכה בקוט"ש	קריאה נכחית	קריאה קודמת	סוג צריכה	סוג תעריף
			30/09/22	01/09/22	פרטי חשבון עבור תאריכים:	
0.13 ₪	49.77	0.263			פסגה	777
0.06 ₪	41.06	0.154			גבע	778
0.12 ₪	33.83	0.344			שפל	779

סה"כ לדירה:

שיא ביקוש	סה"כ	שפל	גבע	פסגה
6.66	401.66	79.94	65.05	256.66
	181.50 ₪	27.04 ₪	26.71 ₪	127.74 ₪

סה"כ צריכה

סה"כ לתשלום

214.45 ₪	תשלום קבוע	
14.43 ₪	תשלום עבור גודל חיבור ב KVA (3x80)	
0.978	מקדם הספק	
0.00 ₪	תשלום עבור מקדם הספק	
410.37 ₪	סה"כ לתשלום	לא כולל מע"מ



30092236946





התפלגות חיוב בש"ח לפי תעו"ז

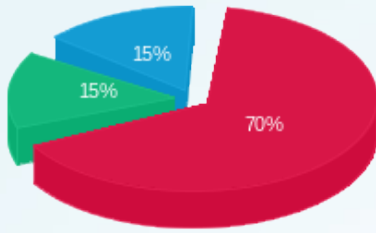

■ פסגה (ש"ח 127.74)  
■ גבע (ש"ח 26.71)  
■ שפל (ש"ח 27.04)

הסטוריית צריכה בקוט"ש

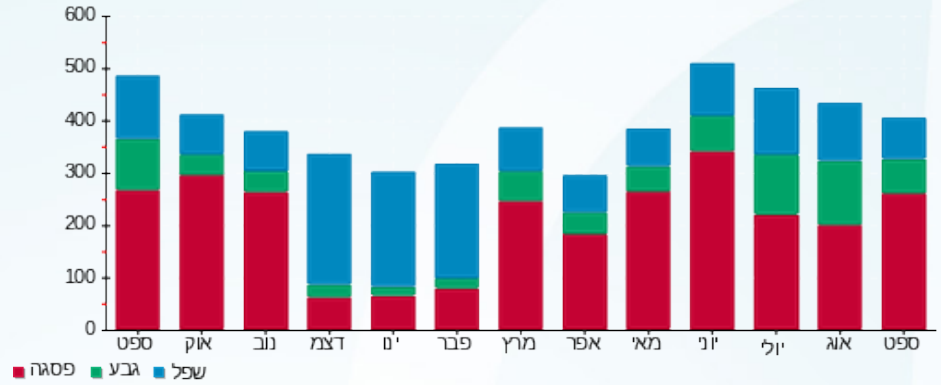



05/10/22 תאריך הפקה:  
 30/09/22 תאריך קריאה נוכחית:  
 01/09/22 תאריך קריאה קודמת:

שם דייר: גבאי לוי  
 שם אתר: ורדינון אור עקיבא

לקוח/ה נכבד/ה, אנו מתכבדים להגיש את חישוב צריכת החשמל לתקופה 30/09/22 - 01/09/22:

3 - 14155686 (3x63)

סה"כ לתשלום	מחיר לקוט"ש בא"ג	סה"כ צריכה בקוט"ש	קריאה נוכחית	קריאה קודמת	סוג צריכה	סוג תעריף
			30/09/22	01/09/22	פרטי חשבון עבור תאריכים:	
246.96 ₪	49.77	496.20	20,324.80	19,828.60	פסגה	777
42.17 ₪	41.06	102.70	6,228.90	6,126.20	גבע	778
22.16 ₪	33.83	65.50	11,335.60	11,270.10	שפל	779

כיבוי אש

סה"כ לתשלום	מחיר לקוט"ש בא"ג	סה"כ צריכה בקוט"ש	קריאה נוכחית	קריאה קודמת	סוג צריכה	סוג תעריף
			30/09/22	01/09/22	פרטי חשבון עבור תאריכים:	
0.12 ₪	49.77	0.235			פסגה	777
0.06 ₪	41.06	0.138			גבע	778
0.10 ₪	33.83	0.307			שפל	779

סה"כ לדייר:

שיא ביקוש	סה"כ	שפל	גבע	פסגה
4.13	665.08	65.81	102.84	496.43
	311.56 ₪	22.26 ₪	42.23 ₪	247.08 ₪

סה"כ צריכה

סה"כ לתשלום

214.45 ₪	תשלום קבוע	לא כולל מע"מ
11.36 ₪	תשלום עבור גודל חיבור ב KVA (3x63)	
0.936	מקדם הספק	
0.00 ₪	תשלום עבור מקדם הספק	
537.38 ₪	סה"כ לתשלום	



3009229790





התפלגות חיוב בש"ח לפי תעו"ז

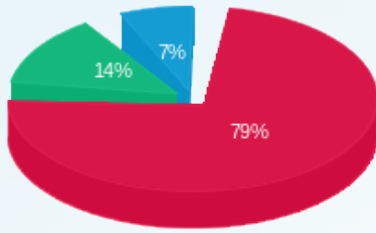

■ פסגה (247.08 ש"ח)  
■ גבע (42.23 ש"ח)  
■ שפל (22.26 ש"ח)

הסטוריית צריכה בקוט"ש

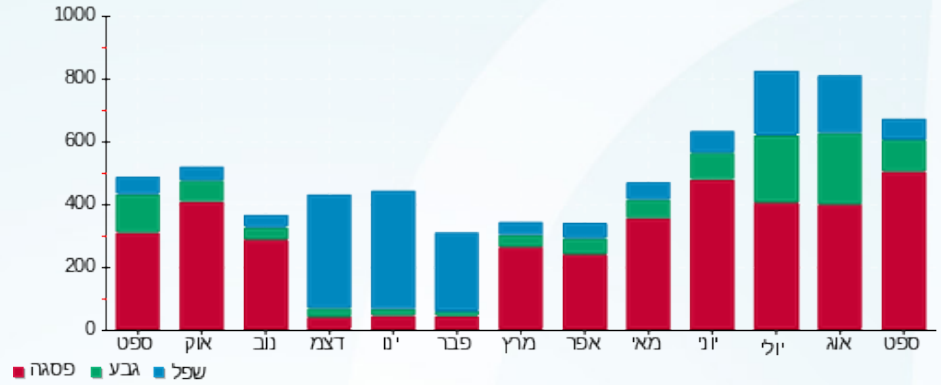



05/10/22

תאריך הפקה:

שם דייר: טיק-טק איסוף ומיחזור פסולת בע"מ (תיק תק)

30/09/22

תאריך קריאה נוכחית:

שם אתר: ורדינון אור עקיבא

01/09/22

תאריך קריאה קודמת:

לקוח/ה נכבד/ה, אנו מתכבדים להגיש את חישוב צריכת החשמל לתקופה 30/09/22 - 01/09/22:

טיק-טק איסוף ומיחזור פסולת בע"מ (תיק תק) - 4 - 16048036(3x100)

סוג תעריף	סוג צריכה	קריאה קודמת	קריאה נוכחית	סה"כ צריכה בקוט"ש	מחיר לקוט"ש בא"ג	סה"כ לתשלום
פרטי חשבון עבור תאריכים:						
777	פסגה	01/09/22	30/09/22	705.60	49.77	351.18 ₪
778	גבע	12,784.90	13,073.10	288.20	41.06	118.33 ₪
779	שפל	37,014.70	37,622.50	607.80	33.83	205.62 ₪

כיבוי אש

סוג תעריף	סוג צריכה	קריאה קודמת	קריאה נוכחית	סה"כ צריכה בקוט"ש	מחיר לקוט"ש בא"ג	סה"כ לתשלום
פרטי חשבון עבור תאריכים:						
777	פסגה	01/09/22	30/09/22	1.552	49.77	0.77 ₪
778	גבע			0.909	41.06	0.37 ₪
779	שפל			2.029	33.83	0.69 ₪

סה"כ לדייר:

פסגה	גבע	שפל	סה"כ	שיא ביקוש
707.15	289.11	609.83	1,606.09	7.28
₪ 351.95	₪ 118.71	₪ 206.31	₪ 676.96	

סה"כ צריכה

סה"כ לתשלום

214.45 ₪	תשלום קבוע	לא כולל מע"מ
18.03 ₪	תשלום עבור גודל חיבור ב KVA (3x100)	
0.989	מקדם הספק	
0.00 ₪	תשלום עבור מקדם הספק	
909.45 ₪	סה"כ לתשלום	



30092212067





התפלגות חיוב בש"ח לפי תעו"ז

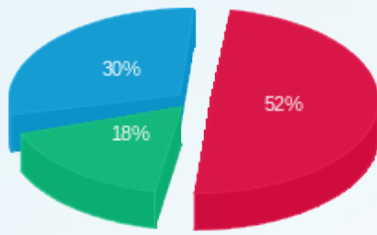

■ פסגה (351.95 ש"ח)  
■ גבע (118.71 ש"ח)  
■ שפל (206.31 ש"ח)

הסטוריית צריכה בקוט"ש

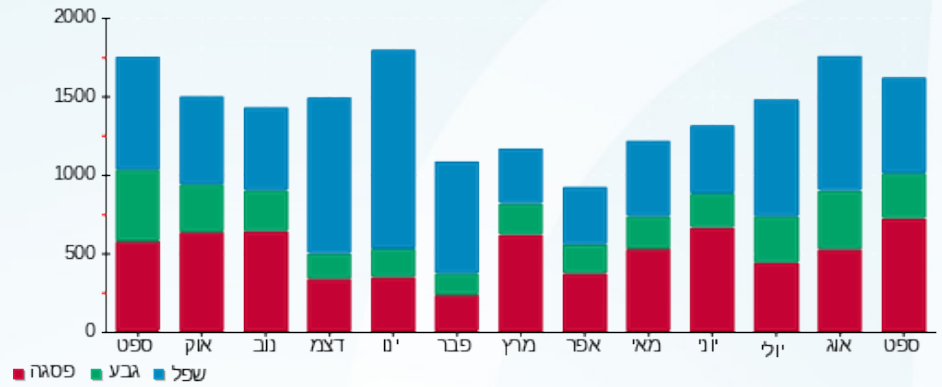



05/10/22

תאריך הפקה:

שם דייר: מפסק ראשי רוטניב

30/09/22

תאריך קריאה נוכחית:

שם אתר: ורדינון אור עקיבא

01/09/22

תאריך קריאה קודמת:

לקוח/ה נכבד/ה, אנו מתכבדים להגיש את חישוב צריכת החשמל לתקופה 01/09/22 - 30/09/22:

מפסק ראשי רוטניב - 1 - 15112926 (3x250)

סוג תעריף	סוג צריכה	קריאה קודמת	קריאה נוכחית	סה"כ צריכה בקוט"ש	מחיר לקוט"ש בא"ג	סה"כ לתשלום
פרטי חשבון עבור תאריכים:						
777	פסגה	01/09/22	30/09/22	9,222.50	49.77	4,590.04 ₪
778	גבע	213,708.81	217,794.31	4,085.50	41.06	1,677.51 ₪
779	שפל	664,911.60	674,446.60	9,535.00	33.83	3,225.69 ₪

סה"כ לדייר:

פסגה	גבע	שפל	סה"כ	שיא ביקוש
9,222.50	4,085.50	9,535.00	22,843.00	
4,590.04 ₪	1,677.51 ₪	3,225.69 ₪	9,493.24 ₪	

סה"כ צריכה

סה"כ לתשלום

214.45 ₪	תשלום קבוע	
45.09 ₪	תשלום עבור גודל חיבור ב KVA (3x250)	
0.813	מקדם הספק	
1,019.49 ₪	תשלום עבור מקדם הספק	
10,772.26 ₪	סה"כ לתשלום	לא כולל מע"מ



30092214843

התפלגות חיוב בש"ח לפי תע"ז

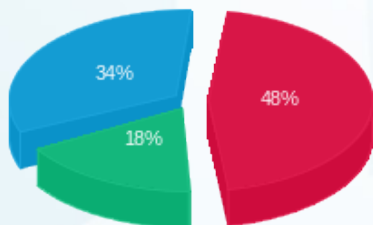

■ פסגה (4,590.04 ₪)  
 ■ גבע (1,677.51 ₪)  
 ■ שפל (3,225.69 ₪)

הסטוריית צריכה בקוט"ש

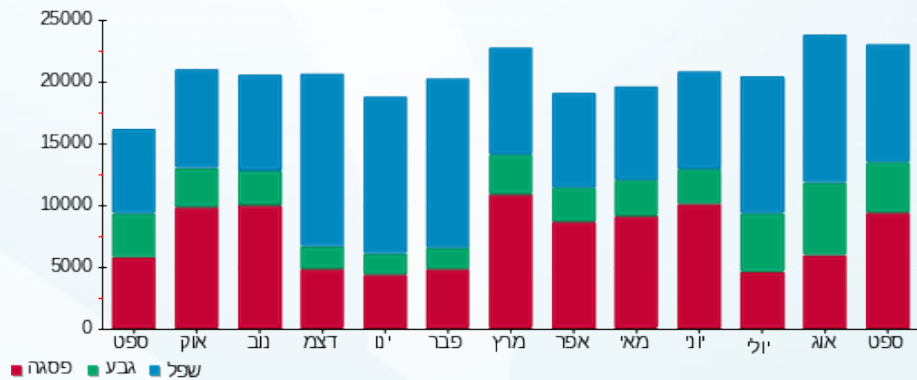



05/10/22 תאריך הפקדה:  
 30/09/22 תאריך קריאה נוכחית:  
 01/09/22 תאריך קריאה קודמת:

שם דייר: עוזי את אריק בע"מ (היי ביי)  
 שם אתר: ורדינון אור עקיבא

לקוח/ה נכבד/ה, אנו מתכבדים להגיש את חישוב צריכת החשמל לתקופה 01/09/22 - 30/09/22:

עוזי את אריק בע"מ (היי ביי) - 2 - 16048036(3x100)

סה"כ לתשלום	מחיר לקוט"ש בא"ג	סה"כ צריכה בקוט"ש	קריאה נוכחית	קריאה קודמת	סוג צריכה	סוג תעריף
			30/09/22	01/09/22	פרטי חשבון עבור תאריכים:	
74.16 ₪	49.77	149.00	10,968.60	10,819.60	פסגה	777
7.14 ₪	41.06	17.40	2,389.20	2,371.80	גבע	778
13.63 ₪	33.83	40.30	9,714.90	9,674.60	שפל	779

כיבוי אש

סה"כ לתשלום	מחיר לקוט"ש בא"ג	סה"כ צריכה בקוט"ש	קריאה נוכחית	קריאה קודמת	סוג צריכה	סוג תעריף
			30/09/22	01/09/22	פרטי חשבון עבור תאריכים:	
0.44 ₪	49.77	0.884			פסגה	777
0.21 ₪	41.06	0.518			גבע	778
0.39 ₪	33.83	1.156			שפל	779

סה"כ לדייר:

שיא ביקוש	סה"כ	שפל	גבע	פסגה
5.13	209.26	41.46	17.92	149.88
	95.98 ₪	14.02 ₪	7.36 ₪	74.60 ₪

סה"כ צריכה

סה"כ לתשלום

214.45 ₪	תשלום קבוע	לא כולל מע"מ
18.03 ₪	תשלום עבור גודל חיבור ב KVA (3x100)	
0.967	מקדם הספק	
0.00 ₪	תשלום עבור מקדם הספק	
328.46 ₪	סה"כ לתשלום	



30092212066





התפלגות חיוב בש"ח לפי תעו"ז

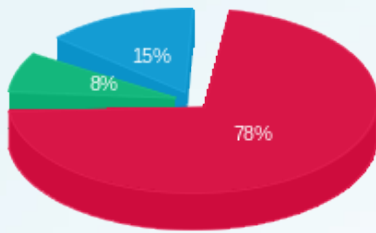

■ פסגה (74.60 ש"ח)  
■ גבע (7.36 ש"ח)  
■ שפל (14.02 ש"ח)

הסטוריית צריכה בקוט"ש

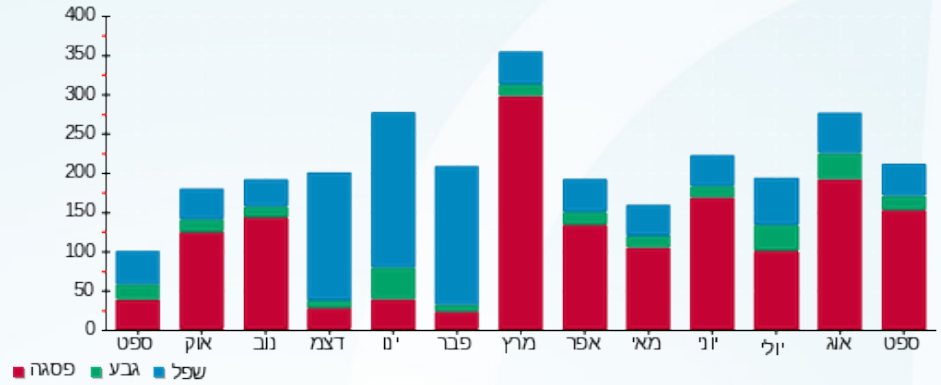



05/10/22 תאריך הפקה:  
 30/09/22 תאריך קריאה נוכחית:  
 01/09/22 תאריך קריאה קודמת:

שם דייר: קול אור  
 שם אתר: ורדינון אור עקיבא

לקוח/ה נכבד/ה, אנו מתכבדים להגיש את חישוב צריכת החשמל לתקופה 30/09/22 - 01/09/22:

קול אור - 1 - 14152654(3x1000)

סה"כ לתשלום	מחיר לקוט"ש בא"ג	סה"כ צריכה בקוט"ש	קריאה נוכחית	קריאה קודמת	סוג צריכה	סוג תעריף
			30/09/22	01/09/22	פרטי חשבון עבור תאריכים:	
1,129.53 ₪	49.77	2,269.50	118,366.90	116,097.40	פסגה	777
318.71 ₪	41.06	776.20	43,672.30	42,896.10	גבע	778
277.54 ₪	33.83	820.40	113,441.70	112,621.30	שפל	779

כיבוי אש

סה"כ לתשלום	מחיר לקוט"ש בא"ג	סה"כ צריכה בקוט"ש	קריאה נוכחית	קריאה קודמת	סוג צריכה	סוג תעריף
			30/09/22	01/09/22	פרטי חשבון עבור תאריכים:	
0.57 ₪	49.77	1.148			פסגה	777
0.28 ₪	41.06	0.673			גבע	778
0.51 ₪	33.83	1.501			שפל	779

סה"כ לדייר:

שיא ביקוש	סה"כ	שפל	גבע	פסגה
	3,869.42	821.90	776.87	2,270.65
	1,727.13 ₪	278.05 ₪	318.98 ₪	1,130.10 ₪

סה"כ צריכה

סה"כ לתשלום

214.45 ₪	תשלום קבוע	לא כולל מע"מ
180.35 ₪	תשלום עבור גודל חיבור ב KVA (3x1000)	
0.999	מקדם הספק	
0.00 ₪	תשלום עבור מקדם הספק	
2,121.93 ₪	סה"כ לתשלום	



30092212069





התפלגות חיוב בש"ח לפי תעו"ז

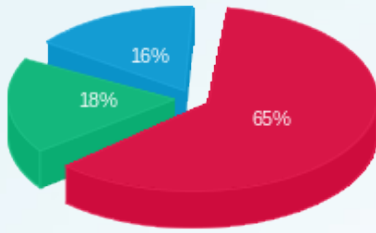

■ פסגה (ש"ח 1,130.10)  
■ גבע (ש"ח 318.98)  
■ שפל (ש"ח 278.05)

הסטוריית צריכה בקוט"ש

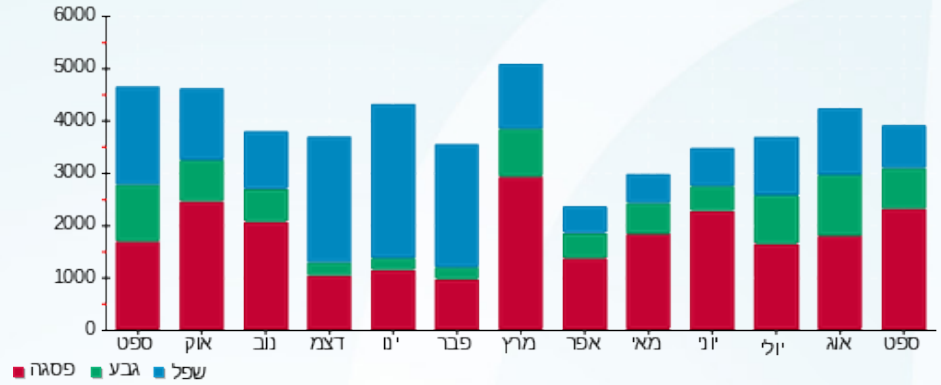



05/10/22

תאריך הפקה:

שם דייר: קיסר השכרת ציוד לאירועים (ת.ע.א.) (אביבה ארועים)

30/09/22

תאריך קריאה נוכחית:

שם אתר: ורדינון אור עקיבא

01/09/22

תאריך קריאה קודמת:

לקוח/ה נכבד/ה, אנו מתכבדים להגיש את חישוב צריכת החשמל לתקופה 01/09/22 - 30/09/22:

קיסר השכרת ציוד לאירועים (ת.ע.א.) (אביבה ארועים) - 1 - (3x400)16048036

סוג תעריף	סוג צריכה	קריאה קודמת	קריאה נוכחית	סה"כ צריכה בקוט"ש	מחיר לקוט"ש בא"ג	סה"כ לתשלום
		01/09/22	30/09/22			
777	פסגה	59,798.40	63,398.40	3,600.00	49.77	1,791.72 ₪
778	גבע	20,716.80	21,096.80	380.00	41.06	156.03 ₪
779	שפל	97,971.20	98,052.00	80.80	33.83	27.33 ₪

סה"כ לדייר:

פסגה	גבע	שפל	סה"כ	שיא ביקוש
3,600.00	380.00	80.80	4,060.80	42.13
1,791.72 ₪	156.03 ₪	27.33 ₪	1,975.08 ₪	

סה"כ צריכה

סה"כ לתשלום

214.45 ₪	תשלום קבוע	
72.14 ₪	תשלום עבור גודל חיבור בKVA (3x400)	
0.749	מקדם הספק	
423.21 ₪	תשלום עבור מקדם הספק	
2,684.88 ₪	סה"כ לתשלום	לא כולל מע"מ



30092242363

התפלגות חיוב בש"ח לפי תע"ז

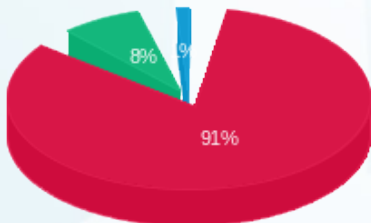

■ פסגה (1,791.72 ₪)  
 ■ גבע (156.03 ₪)  
 ■ שפל (27.33 ₪)

הסטוריית צריכה בקוט"ש

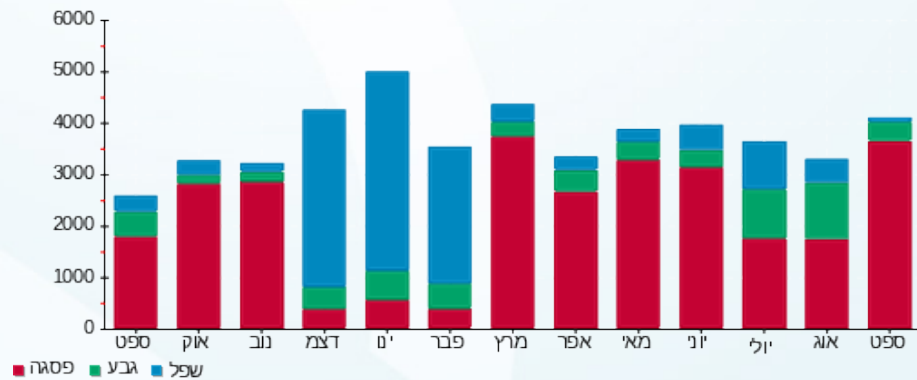

05/10/22 תאריך הפקה: **שם דייר:** קיסר השכרת ציוד לאירועים (ת.ע.א.) בע"מ (אביבה אירועים מחסן)  
 30/09/22 תאריך קריאה נוכחי: **שם אתר:** ורדינון אור עקיבא  
 01/09/22 תאריך קריאה קודמת:

**לקוח/ה נכבד/ה, אנו מתכבדים להגיש את חישוב צריכת החשמל לתקופה 01/09/22 - 30/09/22:**

**קיסר השכרת ציוד לאירועים (ת.ע.א.) בע"מ (אביבה אירועים מחסן) - 1 - 15112927(3x630)**

סוג תעריף	סוג צריכה	קריאה קודמת	קריאה נוכחית	סה"כ צריכה בקוט"ש	מחיר לקוט"ש בא"ג	סה"כ לתשלום
		01/09/22	30/09/22			
777	פסגה	6,183.80	6,644.50	460.70	49.77	229.29 ₪
778	גבע	1,834.50	1,948.60	114.10	41.06	46.85 ₪
779	שפל	4,543.60	4,668.60	125.00	33.83	42.29 ₪

**סה"כ לדייר:**

פסגה	גבע	שפל	סה"כ	שיא ביקוש
460.70	114.10	125.00	699.80	
229.29 ₪	46.85 ₪	42.29 ₪	318.43 ₪	

**סה"כ צריכה**  
**סה"כ לתשלום**

214.45 ₪	<b>תשלום קבוע</b>	
113.62 ₪	<b>תשלום עבור גודל חיבור בKVA (3x630)</b>	
0.912	<b>מקדם הספק</b>	
2.63 ₪	<b>תשלום עבור מקדם הספק</b>	
649.13 ₪	<b>סה"כ לתשלום</b>	

**לא כולל מע"מ**



**30092245794**

התפלגות חיוב בש"ח לפי תע"ז

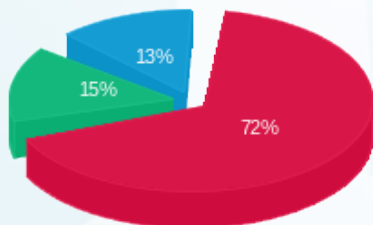

■ פסגה (229.29 ₪)  
 ■ גבע (46.85 ₪)  
 ■ שפל (42.29 ₪)

הסטוריית צריכה בקוט"ש

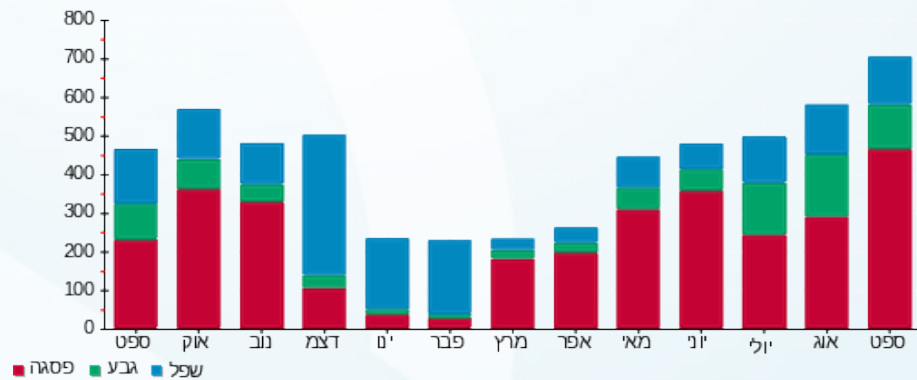



שם דייר: קיסר השכרת ציוד לאירועים (ת.ע.א.) בע"מ (אביבה אירועים)  
 שם אתר: ורדינון אור עקיבא  
 תאריך הפקה: 05/10/22  
 תאריך קריאה נוכחית: 30/09/22  
 תאריך קריאה קודמת: 01/09/22

לקוח/ה נכבד/ה, אנו מתכבדים להגיש את חישוב צריכת החשמל לתקופה 30/09/22 - 01/09/22:

קיסר השכרת ציוד לאירועים (ת.ע.א.) בע"מ (אביבה אירועים) - 4 - (3x160)14155686

סוג תעריף	סוג צריכה	קריאה קודמת	קריאה נוכחית	סה"כ צריכה בקוט"ש	מחיר לקוט"ש בא"ג	סה"כ לתשלום
פרטי חשבון עבור תאריכים:			01/09/22	30/09/22		
777	פסגה	24,791.30	25,206.30	415.00	49.77	206.55 ₪
778	גבע	5,867.50	5,938.60	71.10	41.06	29.19 ₪
779	שפל	10,739.50	10,815.60	76.10	33.83	25.74 ₪

כיבוי אש

סוג תעריף	סוג צריכה	קריאה קודמת	קריאה נוכחית	סה"כ צריכה בקוט"ש	מחיר לקוט"ש בא"ג	סה"כ לתשלום
פרטי חשבון עבור תאריכים:			01/09/22	30/09/22		
777	פסגה			4.859	49.77	2.42 ₪
778	גבע			2.846	41.06	1.17 ₪
779	שפל			6.351	33.83	2.15 ₪

סה"כ לדירה:

פסגה	גבע	שפל	סה"כ	שיא ביקוש
419.86	73.95	82.45	576.26	5.70
208.96 ₪	30.36 ₪	27.89 ₪	267.22 ₪	

סה"כ צריכה

סה"כ לתשלום

214.45 ₪	תשלום קבוע	
28.86 ₪	תשלום עבור גודל חיבור ב KVA (3x160)	
0.982	מקדם הספק	
0.00 ₪	תשלום עבור מקדם הספק	
510.52 ₪	סה"כ לתשלום	לא כולל מע"מ



30092223050





התפלגות חיוב בש"ח לפי תעו"ז

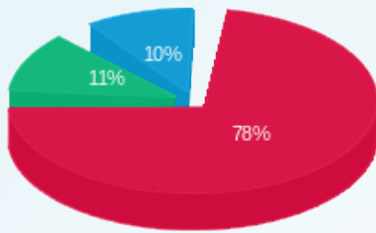

■ פסגה (208.96 ש"ח)  
■ גבע (30.36 ש"ח)  
■ שפל (27.89 ש"ח)

הסטוריית צריכה בקוט"ש

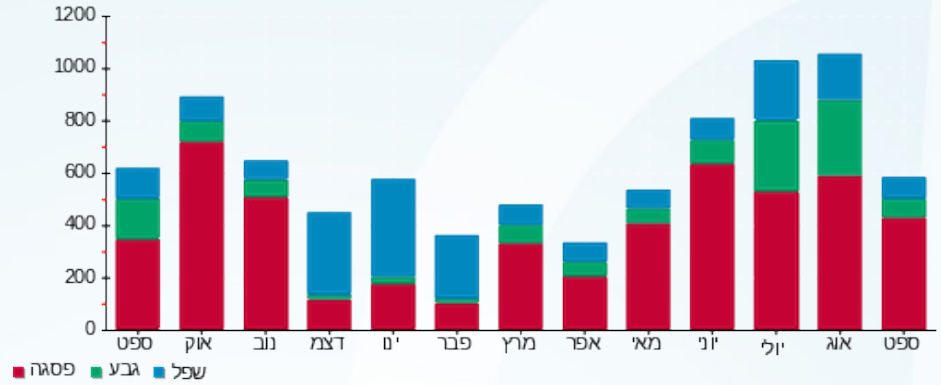

שם דייר: קיסר השכרת ציוד לאירועים (ת.ע.א.) בע"מ (אביבה ארועים 1)  
 שם אתר: ורדינון אור עקיבא  
 תאריך הפקה: 05/10/22  
 תאריך קריאה נוכחית: 30/09/22  
 תאריך קריאה קודמת: 01/09/22

לקוח/ה נכבד/ה, אנו מתכבדים להגיש את חישוב צריכת החשמל לתקופה 01/09/22 - 30/09/22:

קיסר השכרת ציוד לאירועים (ת.ע.א.) בע"מ (אביבה ארועים 1) - 1 - (3x80)14152669

סוג תעריף	סוג צריכה	קריאה קודמת	קריאה נוכחית	סה"כ צריכה בקוט"ש	מחיר לקוט"ש בא"ג	סה"כ לתשלום
		01/09/22	30/09/22			
777	פסגה	369,406.57	374,463.57	5,057.00	49.77	2,516.87 ₪
778	גבע	91,593.03	92,665.43	1,072.40	41.06	440.33 ₪
779	שפל	169,097.80	170,739.40	1,641.60	33.83	555.35 ₪

סה"כ לדייר:

פסגה	גבע	שפל	סה"כ	שיא ביקוש
5,057.00	1,072.40	1,641.60	7,771.00	
2,516.87 ₪	440.33 ₪	555.35 ₪	3,512.55 ₪	

סה"כ צריכה  
 סה"כ לתשלום

214.45 ₪	תשלום קבוע	
14.43 ₪	תשלום עבור גודל חיבור בKVA (3x80)	
0.981	מקדם הספק	
0.00 ₪	תשלום עבור מקדם הספק	
3,741.43 ₪	סה"כ לתשלום	לא כולל מע"מ



3009229788

התפלגות חיוב בש"ח לפי תעו"ז

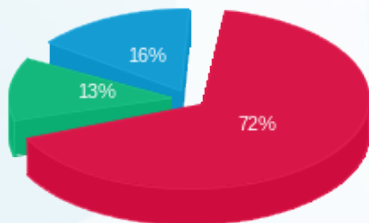

פסגה (2,516.87 ₪) ■  
 גבע (440.33 ₪) ■  
 שפל (555.35 ₪) ■

הסטוריית צריכה בקוט"ש

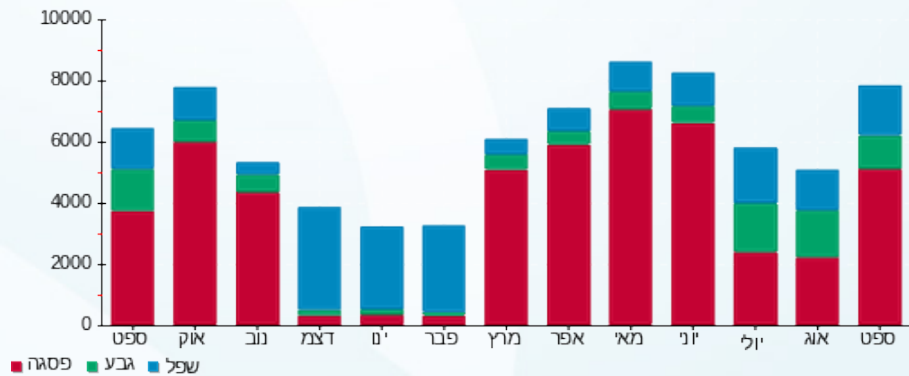

05/10/22 תאריך הפקה: **שם דייר:** קיסר השכרת ציוד לאירועים (ת.ע.א.) בע"מ (אביבה ארועים) 2  
 30/09/22 תאריך קריאה נוכחית: **שם אתר:** ורדינון אור עקיבא  
 01/09/22 תאריך קריאה קודמת: תאריך קריאה קודמת:

לקוח/ה נכבד/ה, אנו מתכבדים להגיש את חישוב צריכת החשמל לתקופה 01/09/22 - 30/09/22:

קיסר השכרת ציוד לאירועים (ת.ע.א.) בע"מ (אביבה ארועים) 2 - 1 - 14155686(3x80)

סוג תעריף	סוג צריכה	קריאה קודמת	קריאה נוכחית	סה"כ צריכה בקוט"ש	מחיר לקוט"ש בא"ג	סה"כ לתשלום
		01/09/22	30/09/22			
777	פסגה	53,998.80	54,687.80	689.00	49.77	342.92 ₪
778	גבע	20,745.30	21,001.10	255.80	41.06	105.03 ₪
779	שפל	57,369.60	57,845.30	475.70	33.83	160.93 ₪

סה"כ לדייר:

פסגה	גבע	שפל	סה"כ	שיא ביקוש
689.00	255.80	475.70	1,420.50	12.41
342.92 ₪	105.03 ₪	160.93 ₪	608.88 ₪	

סה"כ צריכה  
סה"כ לתשלום

214.45 ₪	<b>תשלום קבוע</b>	
14.43 ₪	<b>תשלום עבור גודל חיבור בKVA (3x80)</b>	
0.928	<b>מקדם הספק</b>	
0.00 ₪	<b>תשלום עבור מקדם הספק</b>	
837.75 ₪	<b>סה"כ לתשלום</b>	<b>לא כולל מע"מ</b>



3009229789

התפלגות חיוב בש"ח לפי תעו"ז

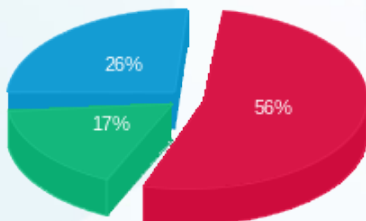

■ פסגה (342.92 ₪)  
 ■ גבע (105.03 ₪)  
 ■ שפל (160.93 ₪)

הסטוריית צריכה בקוט"ש

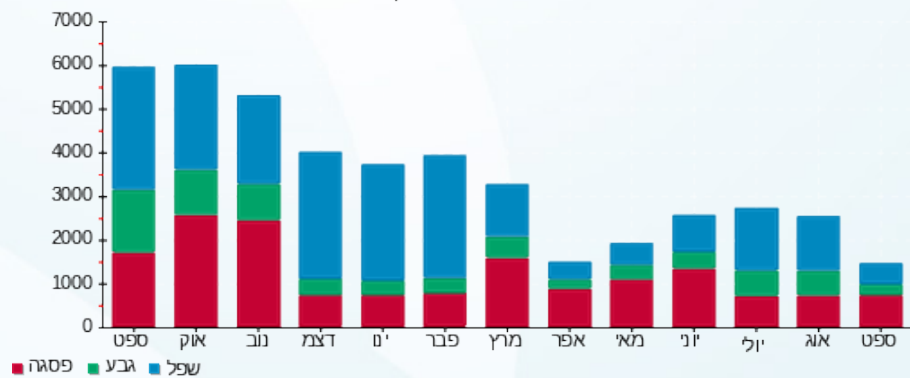



05/10/22 תאריך הפקה:  
 30/09/22 תאריך קריאה נוכחית:  
 01/09/22 תאריך קריאה קודמת:

**שם דייר:** רוטיב טכנולוגיות בע"מ  
**שם אתר:** ורדינון אור עקיבא

**לקוח/ה נכבד/ה, אנו מתכבדים להגיש את חישוב צריכת החשמל לתקופה 01/09/22 - 30/09/22:**

**רוטיב טכנולוגיות בע"מ - 1 - 14152672(3x250)**

סוג תעריף	סוג צריכה	קריאה קודמת	קריאה נוכחית	סה"כ צריכה בקוט"ש	מחיר לקוט"ש בא"ג	סה"כ לתשלום
פרטי חשבון עבור תאריכים:			01/09/22	30/09/22		
777	פסגה	975,765.84	1,012,389.94	36,624.10	49.77	18,227.81 ₪
778	גבע	452,522.27	466,110.47	13,588.20	41.06	5,579.31 ₪
779	שפל	1,265,904.58	1,294,295.38	28,390.80	33.83	9,604.61 ₪

**כיבוי אש**

סוג תעריף	סוג צריכה	קריאה קודמת	קריאה נוכחית	סה"כ צריכה בקוט"ש	מחיר לקוט"ש בא"ג	סה"כ לתשלום
פרטי חשבון עבור תאריכים:			01/09/22	30/09/22		
777	פסגה			5.935	49.77	2.95 ₪
778	גבע			3.476	41.06	1.43 ₪
779	שפל			7.758	33.83	2.62 ₪

**סה"כ לדירה:**

פסגה	גבע	שפל	סה"כ	שיא ביקוש
36,630.04	13,591.68	28,398.56	78,620.27	
18,230.77 ₪	5,580.74 ₪	9,607.23 ₪	33,418.74 ₪	

סה"כ צריכה

סה"כ לתשלום

214.45 ₪	<b>תשלום קבוע</b>	
45.09 ₪	<b>תשלום עבור גודל חיבור ב KVA (3x250)</b>	
0.966	<b>מקדם הספק</b>	
0.00 ₪	<b>תשלום עבור מקדם הספק</b>	
33,678.28 ₪	<b>סה"כ לתשלום</b>	<b>לא כולל מע"מ</b>



**30092230636**





התפלגות חיוב בש"ח לפי תעו"ז

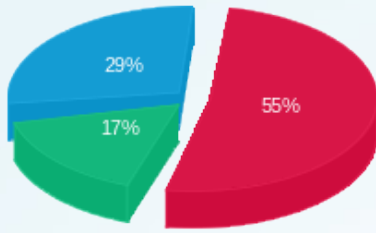

■ פסגה (18,230.77 ש"ח)  
■ גבע (5,580.74 ש"ח)  
■ שפל (9,607.23 ש"ח)

הסטוריית צריכה בקוט"ש

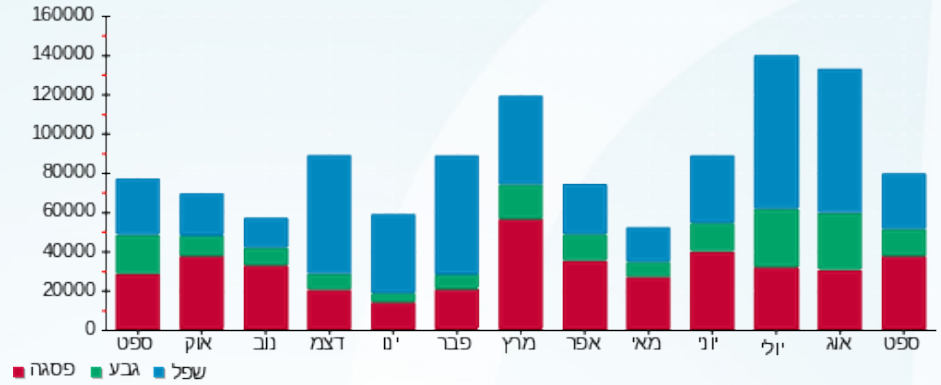



05/10/22 תאריך הפקה:  
 30/09/22 תאריך קריאה נוכחית:  
 01/09/22 תאריך קריאה קודמת:

**שם דייר:** שובל  
**שם אתר:** ורדינון אור עקיבא

**לקוח/ה נכבד/ה, אנו מתכבדים להגיש את חישוב צריכת החשמל לתקופה 01/09/22 - 30/09/22:**

**שובל מתח גבוהה - 1 - 11103678(3x18.11)**

סה"כ לתשלום	מחיר לקוט"ש בא"ג	סה"כ צריכה בקוט"ש	קריאה נוכחית	קריאה קודמת	סוג צריכה	סוג תעריף
			30/09/22	01/09/22	פרטי חשבון עבור תאריכים:	
₪ 47,030.58	41.21	114,124.20	3,500,203.70	3,386,079.50	פסגה	777
₪ 14,770.94	33.05	44,692.70	1,496,211.40	1,451,518.70	גבע	778
₪ 26,384.20	26.57	99,300.70	4,231,436.30	4,132,135.60	שפל	779

**הפסדי נצילות**

סה"כ לתשלום	הערה
₪ 2,645.57	הפסדי נצילות

**סה"כ לדייר:**

שיא ביקוש	סה"כ	שפל	גבע	פסגה	סה"כ צריכה
0.05	258,117.60	99,300.70	44,692.70	114,124.20	סה"כ לתשלום
	₪ 90,831.29	₪ 26,384.20	₪ 14,770.94	₪ 47,030.58	

₪ 510.34	<b>תשלום קבוע</b>	
₪ 1,093.97	<b>תשלום עבור גודל חיבור בKVA (3x18.11)</b>	
0.945	<b>מקדם הספק</b>	
₪ 0.00	<b>תשלום עבור מקדם הספק</b>	
₪ 92,435.59	<b>סה"כ לתשלום</b>	<b>לא כולל מע"מ</b>



**30092212070**





התפלגות חיוב בש"ח לפי תעו"ז

הסטוריית צריכה בקוט"ש

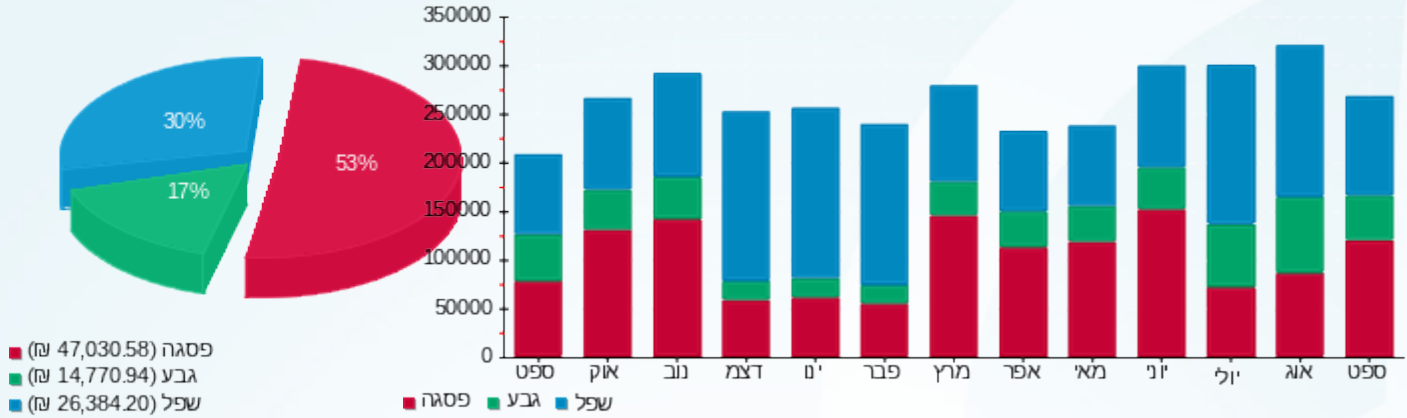



05/10/22 תאריך הפקה:  
 30/09/22 תאריך קריאה נוכחית:  
 01/09/22 תאריך קריאה קודמת:

שם דייר: שובל יד אחזקות מוזן משנאי על עמוד חשמל  
 שם אתר: ורדינון אור עקיבא

לקוח/ה נכבד/ה, אנו מתכבדים להגיש את חישוב צריכת החשמל לתקופה 01/09/22 - 30/09/22:

שובל יד אחזקות - 1 - 17013984 (3x16.48)

סוג תעריף	סוג צריכה	קריאה קודמת	קריאה נוכחית	סה"כ צריכה בקוט"ש	מחיר לקוט"ש בא"ג	סה"כ לתשלום
פרטי חשבון עבור תאריכים:						
		01/09/22	30/09/22			
777	פסגה	1,418,672.40	1,473,572.40	54,900.00	41.21	22,624.29 ₪
778	גבע	783,838.00	813,878.00	30,040.00	33.05	9,928.22 ₪
779	שפל	1,832,566.60	1,900,766.60	68,200.00	26.57	18,120.74 ₪

כיבוי אש

סוג תעריף	סוג צריכה	קריאה קודמת	קריאה נוכחית	סה"כ צריכה בקוט"ש	מחיר לקוט"ש בא"ג	סה"כ לתשלום
פרטי חשבון עבור תאריכים:						
		01/09/22	30/09/22			
777	פסגה			13.006	41.21	5.36 ₪
778	גבע			7.618	33.05	2.52 ₪
779	שפל			17.001	26.57	4.52 ₪

הפסדי נצילות

הערה	סה"כ לתשלום
הפסדי נצילות	3,548.00 ₪

סה"כ לדייר:

פסגה	גבע	שפל	סה"כ	שיא ביקוש
54,913.01	30,047.62	68,217.00	153,177.62	
22,629.65 ₪	9,930.74 ₪	18,125.26 ₪	54,233.64 ₪	

סה"כ צריכה  
 סה"כ לתשלום

510.34 ₪	תשלום קבוע	לא כולל מע"מ
995.50 ₪	תשלום עבור גודל חיבור בKVA (3x16.48)	
0.941	מקדם הספק	
0.00 ₪	תשלום עבור מקדם הספק	
55,739.48 ₪	סה"כ לתשלום	





30092223223

התפלגות חיוב בש"ח לפי תעו"ז

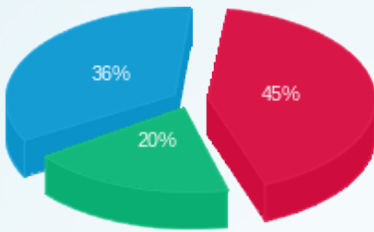

■ פסגה (22,629.65 ש"ח)  
■ גבע (9,930.74 ש"ח)  
■ שפל (18,125.26 ש"ח)

הסטוריית צריכה בקוט"ש

