



08/10/22 תאריך הפקה:
 30/09/22 תאריך קריאה נוכחית:
 01/09/22 תאריך קריאה קודמת:

שם דייר: אוכל מוכן איכותי בע"מ - לה פרינה
 שם אתר: דימרי כ"ס הירוקה

לקוח/ה נכבד/ה, אנו מתכבדים להגיש את חישוב צריכת החשמל לתקופה 01/09/22 - 30/09/22:

אוכל מוכן איכותי בע"מ - לה פרינה - 1 - 20065571 (3x25)

| סוג תעריף | סוג צריכה | קריאה קודמת | קריאה נוכחית | סה"כ צריכה בקוט"ש | מחיר לקוט"ש בא"ג | סה"כ לתשלום |
|--------------------------|-----------|-------------|--------------|-------------------|------------------|-------------|
| פרטי חשבון עבור תאריכים: | | | 01/09/22 | 30/09/22 | | |
| 777 | פסגה | 188.85 | 211.60 | 22.75 | 49.77 | 11.32 ₪ |
| 778 | גבע | 105.30 | 118.35 | 13.05 | 41.06 | 5.36 ₪ |
| 779 | שפל | 359.90 | 389.60 | 29.70 | 33.83 | 10.05 ₪ |

אוכל מוכן איכותי בע"מ - לה פרינה - 3 - 20065574 (3x160)

| סוג תעריף | סוג צריכה | קריאה קודמת | קריאה נוכחית | סה"כ צריכה בקוט"ש | מחיר לקוט"ש בא"ג | סה"כ לתשלום |
|--------------------------|-----------|-------------|--------------|-------------------|------------------|-------------|
| פרטי חשבון עבור תאריכים: | | | 01/09/22 | 30/09/22 | | |
| 777 | פסגה | 34,382.80 | 40,835.40 | 6,452.60 | 49.77 | 3,211.46 ₪ |
| 778 | גבע | 17,332.20 | 20,093.00 | 2,760.80 | 41.06 | 1,133.58 ₪ |
| 779 | שפל | 42,178.80 | 46,492.00 | 4,313.20 | 33.83 | 1,459.16 ₪ |

סה"כ לדיר:

| פסגה | גבע | שפל | סה"כ | שיא ביקוש |
|------------|------------|------------|------------|-----------|
| 6,475.35 | 2,773.85 | 4,342.90 | 13,592.10 | 66.97 |
| ₪ 3,222.78 | ₪ 1,138.94 | ₪ 1,469.20 | ₪ 5,830.93 | |

סה"כ צריכה

סה"כ לתשלום

| | | |
|------------|------------------------------------|--------------|
| 214.45 ₪ | תשלום קבוע | |
| 33.36 ₪ | תשלום עבור גודל חיבור בKVA (3x185) | |
| 6,078.74 ₪ | סה"כ לתשלום | לא כולל מע"מ |

התפלגות חיוב בש"ח לפי תע"ז

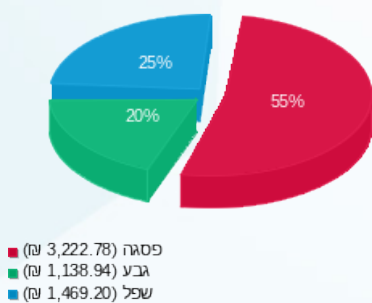

הסטוריית צריכה בקוט"ש

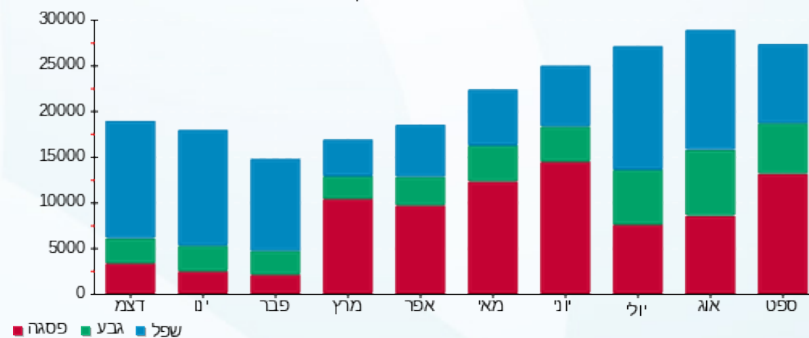



08/10/22

תאריך הפקדה:

שם דייר: אורנג' - לירז

30/09/22

תאריך קריאה נוכחית:

שם אתר: דימרי כ"ס הירוקה

01/09/22

תאריך קריאה קודמת:

לקוח/ה נכבד/ה, אנו מתכבדים להגיש את חישוב צריכת החשמל לתקופה 01/09/22 - 30/09/22:

אורנג' - לירז - 2 - (3x160)20065495

| סוג תעריף | סוג צריכה | קריאה קודמת | קריאה נוכחית | סה"כ צריכה בקוט"ש | מחיר לקוט"ש בא"ג | סה"כ לתשלום |
|-----------|-----------|-------------|--------------|-------------------|--------------------------|-------------|
| | | | 30/09/22 | 01/09/22 | פרטי חשבון עבור תאריכים: | |
| 777 | פסגה | 19,781.20 | 21,896.20 | 2,115.00 | 49.77 | 1,052.64 ₪ |
| 778 | גבע | 12,901.00 | 13,542.00 | 641.00 | 41.06 | 263.19 ₪ |
| 779 | שפל | 15,765.20 | 16,476.60 | 711.40 | 33.83 | 240.67 ₪ |

מחסן - 2 - (3x16)20065579

| סוג תעריף | סוג צריכה | קריאה קודמת | קריאה נוכחית | סה"כ צריכה בקוט"ש | מחיר לקוט"ש בא"ג | סה"כ לתשלום |
|-----------|-----------|-------------|--------------|-------------------|--------------------------|-------------|
| | | | 30/09/22 | 01/09/22 | פרטי חשבון עבור תאריכים: | |
| 777 | פסגה | 0.00 | 0.00 | 0.00 | 49.77 | 0.00 ₪ |
| 778 | גבע | 0.00 | 0.00 | 0.00 | 41.06 | 0.00 ₪ |
| 779 | שפל | 0.05 | 0.05 | 0.05 | 33.83 | 0.00 ₪ |

סה"כ לדירה:

| פסגה | גבע | שפל | סה"כ | שיא ביקוש |
|------------|----------|----------|------------|-----------|
| 2,115.00 | 641.00 | 711.40 | 3,467.40 | 40.32 |
| 1,052.64 ₪ | 263.19 ₪ | 240.67 ₪ | 1,556.50 ₪ | |

סה"כ צריכה
סה"כ לתשלום

| | | |
|------------|------------------------------------|--------------|
| 214.45 ₪ | תשלום קבוע | |
| 31.74 ₪ | תשלום עבור גודל חיבור בKVA (3x176) | |
| 1,802.69 ₪ | סה"כ לתשלום | לא כולל מע"מ |

התפלגות חיוב בש"ח לפי תע"ז

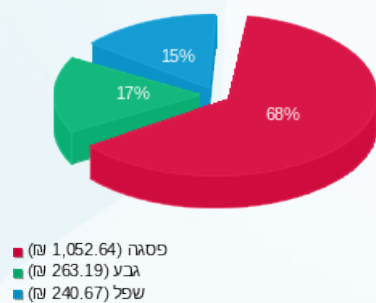

הסטוריית צריכה בקוט"ש

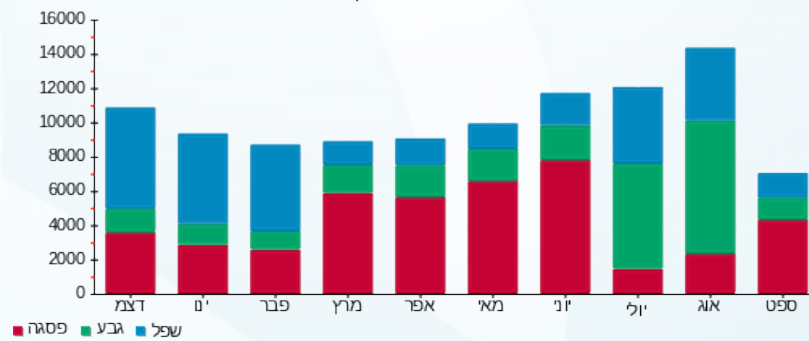



08/10/22 תאריך הפקה:
 30/09/22 תאריך קריאה נוכחית:
 01/09/22 תאריך קריאה קודמת:

שם דייר: אחזקות המתוקיה וברק בע"מ
 שם אתר: דימרי כ"ס הירוקה

לקוח/ה נכבד/ה, אנו מתכבדים להגיש את חישוב צריכת החשמל לתקופה 01/09/22 - 30/09/22:

אחזקות המתוקיה וברק בע"מ - 1 - 20065491 (3x80)

| סוג תעריף | סוג צריכה | קריאה קודמת | קריאה נוכחית | סה"כ צריכה בקוט"ש | מחיר לקוט"ש בא"ג | סה"כ לתשלום |
|--------------------------|-----------|-------------|--------------|-------------------|------------------|-------------|
| פרטי חשבון עבור תאריכים: | | | 01/09/22 | 30/09/22 | | |
| 777 | פסגה | 12,751.90 | 14,593.60 | 1,841.70 | 49.77 | 916.61 ₪ |
| 778 | גבע | 6,565.40 | 7,612.20 | 1,046.80 | 41.06 | 429.82 ₪ |
| 779 | שפל | 17,859.50 | 19,849.90 | 1,990.40 | 33.83 | 673.35 ₪ |

מחטן - 2 - 20065500 (0x0)

| סוג תעריף | סוג צריכה | קריאה קודמת | קריאה נוכחית | סה"כ צריכה בקוט"ש | מחיר לקוט"ש בא"ג | סה"כ לתשלום |
|--------------------------|-----------|-------------|--------------|-------------------|------------------|-------------|
| פרטי חשבון עבור תאריכים: | | | 01/09/22 | 30/09/22 | | |
| 777 | פסגה | 2.70 | 3.30 | 0.60 | 49.77 | 0.30 ₪ |
| 778 | גבע | 1.60 | 1.70 | 0.10 | 41.06 | 0.04 ₪ |
| 779 | שפל | 0.80 | 0.80 | 0.00 | 33.83 | 0.00 ₪ |

סה"כ לדירה:

| פסגה | גבע | שפל | סה"כ | שיא ביקוש |
|----------|----------|----------|------------|-----------|
| 1,842.30 | 1,046.90 | 1,990.40 | 4,879.60 | 10.30 |
| 916.91 ₪ | 429.86 ₪ | 673.35 ₪ | 2,020.12 ₪ | |

סה"כ צריכה
 סה"כ לתשלום

| | | |
|------------|------------------------------------|--------------|
| 214.45 ₪ | תשלום קבוע | |
| 14.43 ₪ | תשלום עבור גודל חיבור ב KVA (3x80) | |
| 2,249.00 ₪ | סה"כ לתשלום | לא כולל מע"מ |

התפלגות חיוב בש"ח לפי תע"ז

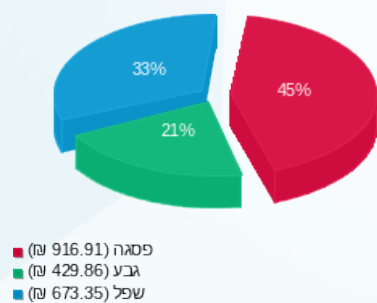

הסטוריית צריכה בקוט"ש

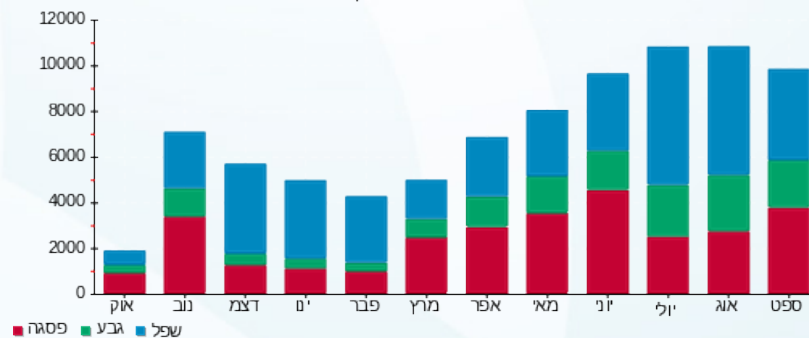



08/10/22 תאריך הפקדה:
 30/09/22 תאריך קריאה נוכחית:
 01/09/22 תאריך קריאה קודמת:

שם דייר: אלמוג מספרה
 שם אתר: דימרי כ"ס הירוקה

לקוח/ה נכבד/ה, אנו מתכבדים להגיש את חישוב צריכת החשמל לתקופה 30/09/22 - 01/09/22:

אלמוג - 4 - 20065491(3x40)

| סה"כ לתשלום | מחיר לקוט"ש בא"ג | סה"כ צריכה בקוט"ש | קריאה נוכחית | קריאה קודמת | סוג צריכה | סוג תעריף |
|-------------|------------------|-------------------|--------------|-------------|--------------------------|-----------|
| | | | 30/09/22 | 01/09/22 | פרטי חשבון עבור תאריכים: | |
| 161.90 ₪ | 49.77 | 325.30 | 2,279.00 | 1,953.70 | פסגה | 777 |
| 51.24 ₪ | 41.06 | 124.80 | 672.80 | 548.00 | גבע | 778 |
| 13.33 ₪ | 33.83 | 39.40 | 1,748.20 | 1,708.80 | שפל | 779 |

סה"כ לדייר:

| שיא ביקוש | סה"כ | שפל | גבע | פסגה |
|-----------|----------|---------|---------|----------|
| 6.41 | 489.50 | 39.40 | 124.80 | 325.30 |
| | 226.47 ₪ | 13.33 ₪ | 51.24 ₪ | 161.90 ₪ |

סה"כ צריכה
 סה"כ לתשלום

| | | |
|----------|--|---------------------|
| 214.45 ₪ | תשלום קבוע | |
| 7.21 ₪ | תשלום עבור גודל חיבור בKVA (3x40) | |
| 448.14 ₪ | סה"כ לתשלום | לא כולל מע"מ |

התפלגות חיוב בש"ח לפי תעו"ז

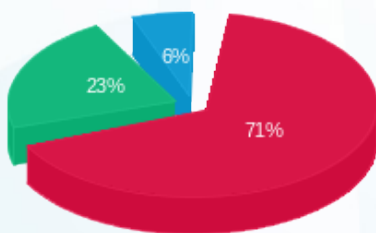

■ פסגה (161.90 ₪)
 ■ גבע (51.24 ₪)
 ■ שפל (13.33 ₪)

הסטוריית צריכה בקוט"ש

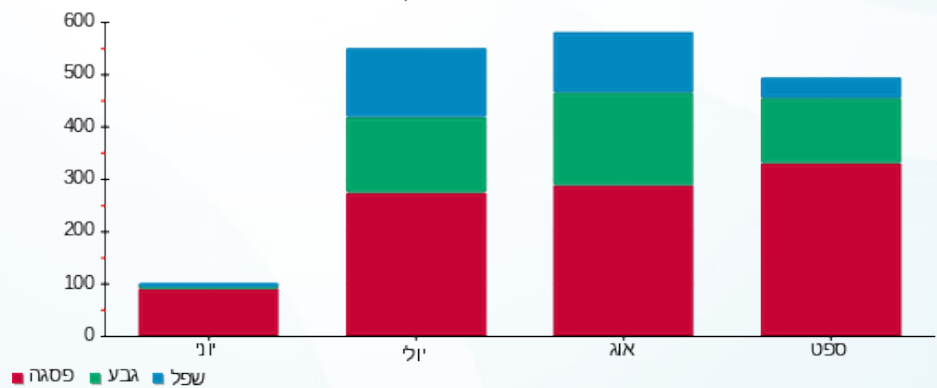



08/10/22 תאריך הפקדה:
 30/09/22 תאריך קריאה נוכחית:
 01/09/22 תאריך קריאה קודמת:

שם דייר: ארומה
 שם אתר: דימרי כ"ס הירוקה

לקוח/ה נכבד/ה, אנו מתכבדים להגיש את חישוב צריכת החשמל לתקופה 01/09/22 - 30/09/22:

ארומה - 2 - 20065574 (3x160)

| סוג תעריף | סוג צריכה | קריאה קודמת | קריאה נוכחית | סה"כ צריכה בקוט"ש | מחיר לקוט"ש בא"ג | סה"כ לתשלום |
|-----------|-----------|-------------|--------------|-------------------|------------------|-------------|
| | | 01/09/22 | 30/09/22 | | | |
| 777 | פסגה | 52,326.40 | 61,937.60 | 9,611.20 | 49.77 | 4,783.49 ₪ |
| 778 | גבע | 26,057.40 | 30,356.40 | 4,299.00 | 41.06 | 1,765.17 ₪ |
| 779 | שפל | 59,766.80 | 65,251.80 | 5,485.00 | 33.83 | 1,855.58 ₪ |

סה"כ לדייר:

| פסגה | גבע | שפל | סה"כ | שיא ביקוש |
|------------|------------|------------|------------|-----------|
| 9,611.20 | 4,299.00 | 5,485.00 | 19,395.20 | 64.03 |
| 4,783.49 ₪ | 1,765.17 ₪ | 1,855.58 ₪ | 8,404.24 ₪ | |

סה"כ צריכה
 סה"כ לתשלום

| | | |
|------------|------------------------------------|--------------|
| 214.45 ₪ | תשלום קבוע | |
| 28.86 ₪ | תשלום עבור גודל חיבור בKVA (3x160) | |
| 8,647.54 ₪ | סה"כ לתשלום | לא כולל מע"מ |

התפלגות חיוב בש"ח לפי תעו"ז

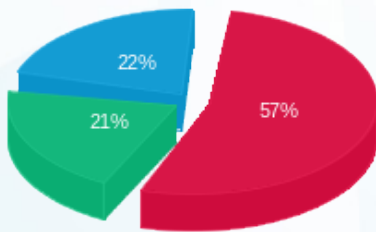

■ פסגה (4,783.49 ₪)
 ■ גבע (1,765.17 ₪)
 ■ שפל (1,855.58 ₪)

הסטוריית צריכה בקוט"ש

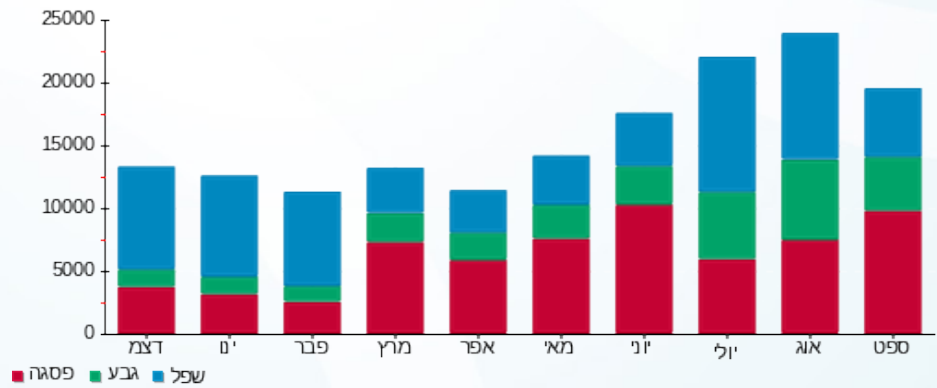



08/10/22

תאריך הפקה:

שם דייר: בי דרגסטורס (ניו פארם)

30/09/22

תאריך קריאה נוכחית:

שם אתר: דימרי כ"ס הירוקה

01/09/22

תאריך קריאה קודמת:

לקוח/ה נכבד/ה, אנו מתכבדים להגיש את חישוב צריכת החשמל לתקופה 01/09/22 - 30/09/22:

בי דרגסטורס (ניו פארם) - 2 - (3x160)20065575

| סוג תעריף | סוג צריכה | קריאה קודמת | קריאה נוכחית | סה"כ צריכה בקוט"ש | מחיר לקוט"ש בא"ג | סה"כ לתשלום |
|--------------------------|-----------|-------------|--------------|-------------------|------------------|-------------|
| פרטי חשבון עבור תאריכים: | | | | | | |
| 777 | פסגה | 01/09/22 | 30/09/22 | 4,589.20 | 49.77 | 2,284.04 ₪ |
| 778 | גבע | 9,584.80 | 11,457.80 | 1,873.00 | 41.06 | 769.05 ₪ |
| 779 | שפל | 22,686.20 | 25,193.20 | 2,507.00 | 33.83 | 848.12 ₪ |

סה"כ לדייר:

| פסגה | גבע | שפל | סה"כ | שיא ביקוש |
|------------|----------|----------|------------|-----------|
| 4,589.20 | 1,873.00 | 2,507.00 | 8,969.20 | 136.61 |
| 2,284.04 ₪ | 769.05 ₪ | 848.12 ₪ | 3,901.22 ₪ | |

סה"כ צריכה

סה"כ לתשלום

| | | |
|------------|------------------------------------|--------------|
| 214.45 ₪ | תשלום קבוע | |
| 28.86 ₪ | תשלום עבור גודל חיבור בKVA (3x160) | |
| 4,144.52 ₪ | סה"כ לתשלום | לא כולל מע"מ |

התפלגות חיוב בש"ח לפי תעו"ז

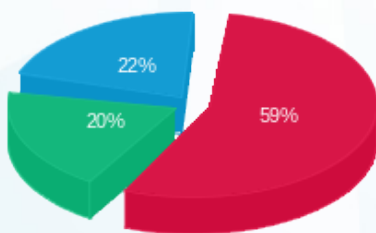

■ פסגה (2,284.04 ₪)
■ גבע (769.05 ₪)
■ שפל (848.12 ₪)

הסטוריית צריכה בקוט"ש

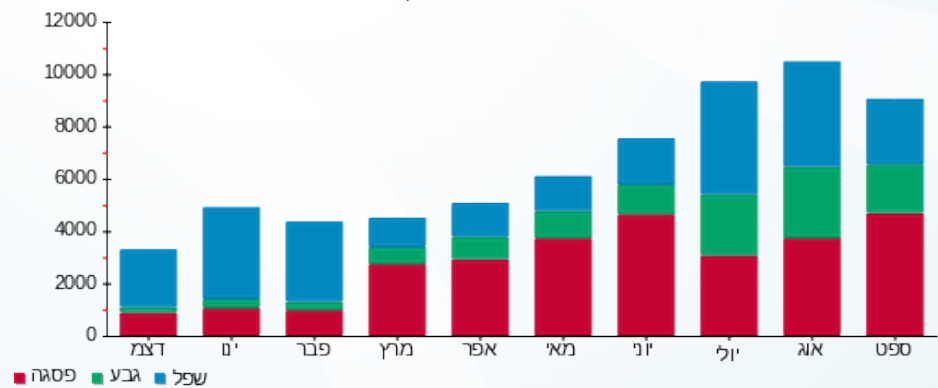



08/10/22 תאריך הפקדה:
 30/09/22 תאריך קריאה נוכחית:
 01/09/22 תאריך קריאה קודמת:

שם דייר: בייבי לי
 שם אתר: דימרי כ"ס הירוקה

לקוח/ה נכבד/ה, אנו מתכבדים להגיש את חישוב צריכת החשמל לתקופה 01/09/22 - 30/09/22:

בייבי לי - 1 - 20065496 (3x125)

| סוג תעריף | סוג צריכה | קריאה קודמת | קריאה נוכחית | סה"כ צריכה בקוט"ש | מחיר לקוט"ש בא"ג | סה"כ לתשלום |
|--------------------------|-----------|-------------|--------------|-------------------|------------------|-------------|
| פרטי חשבון עבור תאריכים: | | | | | | |
| 777 | פסגה | 01/09/22 | 30/09/22 | 751.50 | 49.77 | 374.02 ₪ |
| 778 | גבע | 447.10 | 620.70 | 173.60 | 41.06 | 71.28 ₪ |
| 779 | שפל | 814.90 | 831.70 | 16.80 | 33.83 | 5.68 ₪ |

סה"כ לדייר:

| פסגה | גבע | שפל | סה"כ | שיא ביקוש |
|----------|---------|--------|----------|-----------|
| 751.50 | 173.60 | 16.80 | 941.90 | 7.74 |
| 374.02 ₪ | 71.28 ₪ | 5.68 ₪ | 450.99 ₪ | |

סה"כ צריכה
 סה"כ לתשלום

| | | |
|----------|---|---------------------|
| 214.45 ₪ | תשלום קבוע | |
| 22.54 ₪ | תשלום עבור גודל חיבור בKVA (3x125) | |
| 687.98 ₪ | סה"כ לתשלום | לא כולל מע"מ |

התפלגות חיוב בש"ח לפי תעו"ז

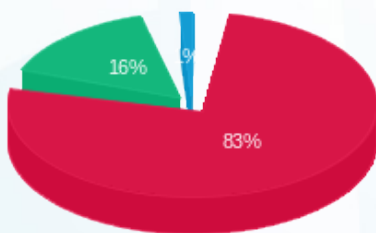

■ פסגה (374.02 ₪)
 ■ גבע (71.28 ₪)
 ■ שפל (5.68 ₪)

הסטוריית צריכה בקוט"ש

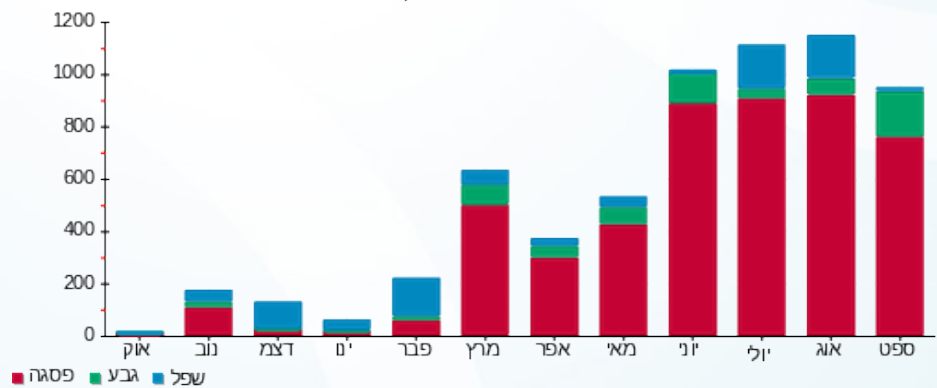

08/10/22 תאריך הפקה:
 30/09/22 תאריך קריאה נוכחית:
 01/09/22 תאריך קריאה קודמת:

שם דייר: ביסמארט השקעות בע"מ (ריבר)
 שם אתר: דימרי כ"ס הירוקה

לקוח/ה נכבד/ה, אנו מתכבדים להגיש את חישוב צריכת החשמל לתקופה 01/09/22 - 30/09/22:

ביסמארט השקעות בע"מ (ריבר) - 1 - (3x80)20065494

| סוג תעריף | סוג צריכה | קריאה קודמת | קריאה נוכחית | סה"כ צריכה בקוט"ש | מחיר לקוט"ש בא"ג | סה"כ לתשלום |
|--------------------------|-----------|-------------|--------------|-------------------|------------------|-------------|
| פרטי חשבון עבור תאריכים: | | | 01/09/22 | 30/09/22 | | |
| 777 | פסגה | 25,680.80 | 30,233.80 | 4,553.00 | 49.77 | 2,266.03 ₪ |
| 778 | גבע | 12,659.40 | 15,402.20 | 2,742.80 | 41.06 | 1,126.19 ₪ |
| 779 | שפל | 29,566.10 | 33,396.10 | 3,830.00 | 33.83 | 1,295.69 ₪ |

מחסן - 2 - (3x16)20065570

| סוג תעריף | סוג צריכה | קריאה קודמת | קריאה נוכחית | סה"כ צריכה בקוט"ש | מחיר לקוט"ש בא"ג | סה"כ לתשלום |
|--------------------------|-----------|-------------|--------------|-------------------|------------------|-------------|
| פרטי חשבון עבור תאריכים: | | | 01/09/22 | 30/09/22 | | |
| 777 | פסגה | 656.10 | 774.83 | 118.74 | 49.77 | 59.09 ₪ |
| 778 | גבע | 354.30 | 419.71 | 65.41 | 41.06 | 26.86 ₪ |
| 779 | שפל | 1,216.32 | 1,365.20 | 148.88 | 33.83 | 50.37 ₪ |

סה"כ לדיר:

| פסגה | גבע | שפל | סה"כ | שיא ביקוש |
|------------|------------|------------|------------|-----------|
| 4,671.74 | 2,808.21 | 3,978.88 | 11,458.82 | 29.83 |
| ₪ 2,325.12 | ₪ 1,153.05 | ₪ 1,346.06 | ₪ 4,824.23 | |

סה"כ צריכה
 סה"כ לתשלום

| | | |
|------------|--|---------------------|
| 214.45 ₪ | תשלום קבוע | |
| 17.31 ₪ | תשלום עבור גודל חיבור בKVA (3x96) | |
| 5,055.99 ₪ | סה"כ לתשלום | לא כולל מע"מ |

התפלגות חיוב בש"ח לפי תע"ז

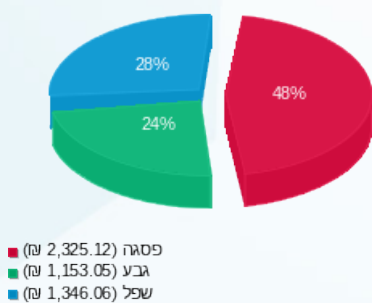

הסטוריית צריכה בקוט"ש

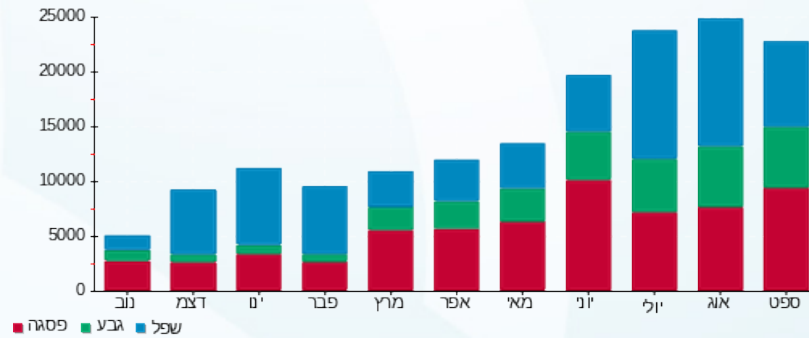



08/10/22 תאריך הפקדה:
 30/09/22 תאריך קריאה נוכחית:
 01/09/22 תאריך קריאה קודמת:

שם דייר: בן בר כהנא שניצל כושי
 שם אתר: דימרי כ"ס הירוקה

לקוח/ה נכבד/ה, אנו מתכבדים להגיש את חישוב צריכת החשמל לתקופה 01/09/22 - 30/09/22:

בן בר כהנא שניצל כושי - 2 - 20065494(3x80)

| סוג תעריף | סוג צריכה | קריאה קודמת | קריאה נוכחית | סה"כ צריכה בקוט"ש | מחיר לקוט"ש בא"ג | סה"כ לתשלום |
|-----------|-----------|-------------|--------------|-------------------|--------------------------|-------------|
| | | | 30/09/22 | 01/09/22 | פרטי חשבון עבור תאריכים: | |
| 777 | פסגה | 10,616.80 | 12,621.90 | 2,005.10 | 49.77 | 997.94 ₪ |
| 778 | גבע | 4,055.50 | 4,611.50 | 556.00 | 41.06 | 228.29 ₪ |
| 779 | שפל | 7,803.90 | 8,272.00 | 468.10 | 33.83 | 158.36 ₪ |

מחסן - 1 - 20065570(3x16)

| סוג תעריף | סוג צריכה | קריאה קודמת | קריאה נוכחית | סה"כ צריכה בקוט"ש | מחיר לקוט"ש בא"ג | סה"כ לתשלום |
|-----------|-----------|-------------|--------------|-------------------|--------------------------|-------------|
| | | | 30/09/22 | 01/09/22 | פרטי חשבון עבור תאריכים: | |
| 777 | פסגה | 971.26 | 1,114.86 | 143.60 | 49.77 | 71.47 ₪ |
| 778 | גבע | 518.16 | 599.54 | 81.38 | 41.06 | 33.41 ₪ |
| 779 | שפל | 1,804.59 | 1,986.56 | 181.97 | 33.83 | 61.56 ₪ |

סה"כ לדירה:

| פסגה | גבע | שפל | סה"כ | שיא ביקוש |
|------------|----------|----------|------------|-----------|
| 2,148.70 | 637.38 | 650.07 | 3,436.14 | 16.00 |
| ₪ 1,069.41 | ₪ 261.71 | ₪ 219.92 | ₪ 1,551.03 | |

סה"כ צריכה
 סה"כ לתשלום

| | | |
|------------|-----------------------------------|--------------|
| 214.45 ₪ | תשלום קבוע | |
| 17.31 ₪ | תשלום עבור גודל חיבור בKVA (3x96) | |
| 1,782.80 ₪ | סה"כ לתשלום | לא כולל מע"מ |

התפלגות חיוב בש"ח לפי תע"ז

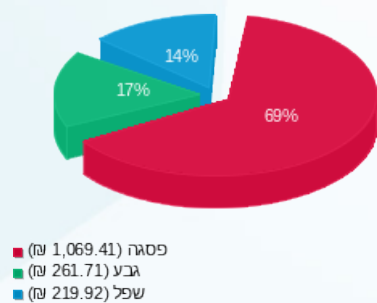

הסטוריית צריכה בקוט"ש

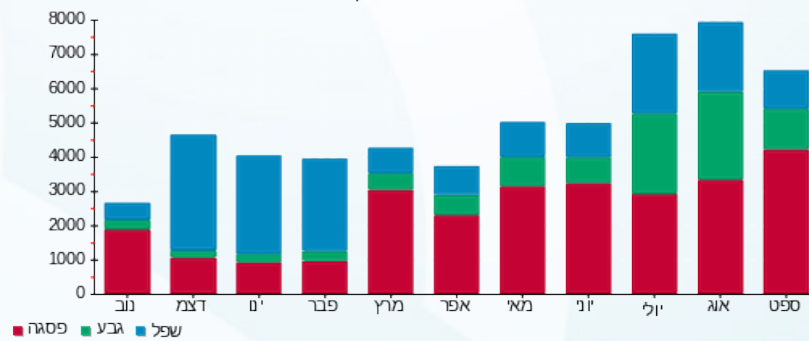

08/10/22 תאריך הפקה:
 30/09/22 תאריך קריאה נוכחית:
 01/09/22 תאריך קריאה קודמת:

שם דייר: בנק מזרחי טפחות - כספומט
שם אתר: דימרי כ"ס הירוקה

לקוח/ה נכבד/ה, אנו מתכבדים להגיש את חישוב צריכת החשמל לתקופה 01/09/22 - 30/09/22:

בנק מזרחי טפחות - כספומט - 2 - (3x16)20065571

| סוג תעריף | סוג צריכה | קריאה קודמת | קריאה נוכחית | סה"כ צריכה בקוט"ש | מחיר לקוט"ש בא"ג | סה"כ לתשלום |
|--------------------------|-----------|-------------|--------------|-------------------|------------------|-------------|
| פרטי חשבון עבור תאריכים: | | | | | | |
| 777 | פסגה | 01/09/22 | 30/09/22 | 0.00 | 49.77 | 0.00 ₪ |
| 778 | גבע | 0.00 | 0.00 | 0.00 | 41.06 | 0.00 ₪ |
| 779 | שפל | 0.00 | 0.00 | 0.00 | 33.83 | 0.00 ₪ |

סה"כ לדייר:

| פסגה | גבע | שפל | סה"כ | שיא ביקוש |
|--------|--------|--------|--------|-----------|
| 0.00 | 0.00 | 0.00 | 0.00 | |
| 0.00 ₪ | 0.00 ₪ | 0.00 ₪ | 0.00 ₪ | |

סה"כ צריכה
 סה"כ לתשלום

| | | |
|----------|---|---------------------|
| 214.45 ₪ | תשלום קבוע | |
| 2.89 ₪ | תשלום עבור גודל חיבור ב-KVA (3x16) | |
| 217.34 ₪ | סה"כ לתשלום | לא כולל מע"מ |



08/10/22 תאריך הפקה:
 30/09/22 תאריך קריאה נוכחית:
 01/09/22 תאריך קריאה קודמת:

שם דייר: בר-ת.נג.ס
 שם אתר: דימרי כ"ס הירוקה

לקוח/ה נכבד/ה, אנו מתכבדים להגיש את חישוב צריכת החשמל לתקופה 01/09/22 - 30/09/22:

בר-ת.נג.ס - 1 - 20065495(3x80)

| סוג תעריף | סוג צריכה | קריאה קודמת | קריאה נוכחית | סה"כ צריכה בקוט"ש | מחיר לקוט"ש בא"ג | סה"כ לתשלום |
|--------------------------|-----------|-------------|--------------|-------------------|------------------|-------------|
| פרטי חשבון עבור תאריכים: | | | | | | |
| 777 | פסגה | 01/09/22 | 30/09/22 | 2,181.20 | 49.77 | 1,085.58 ₪ |
| 778 | גבע | 12,574.80 | 14,575.00 | 2,000.20 | 41.06 | 821.28 ₪ |
| 779 | שפל | 26,255.60 | 29,119.90 | 2,864.30 | 33.83 | 968.99 ₪ |

סה"כ לדיר:

| פסגה | גבע | שפל | סה"כ | שיא ביקוש |
|------------|----------|----------|------------|-----------|
| 2,181.20 | 2,000.20 | 2,864.30 | 7,045.70 | 33.88 |
| 1,085.58 ₪ | 821.28 ₪ | 968.99 ₪ | 2,875.86 ₪ | |

סה"כ צריכה
 סה"כ לתשלום

| | | |
|------------|-----------------------------------|--------------|
| 214.45 ₪ | תשלום קבוע | |
| 14.43 ₪ | תשלום עבור גודל חיבור בKVA (3x80) | |
| 3,104.74 ₪ | סה"כ לתשלום | לא כולל מע"מ |

התפלגות חיוב בש"ח לפי תע"ז

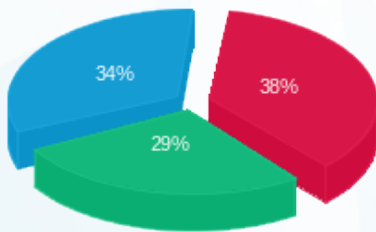

פסגה (1,085.58 ₪) 38%
 גבע (821.28 ₪) 29%
 שפל (968.99 ₪) 34%

הסטוריית צריכה בקוט"ש

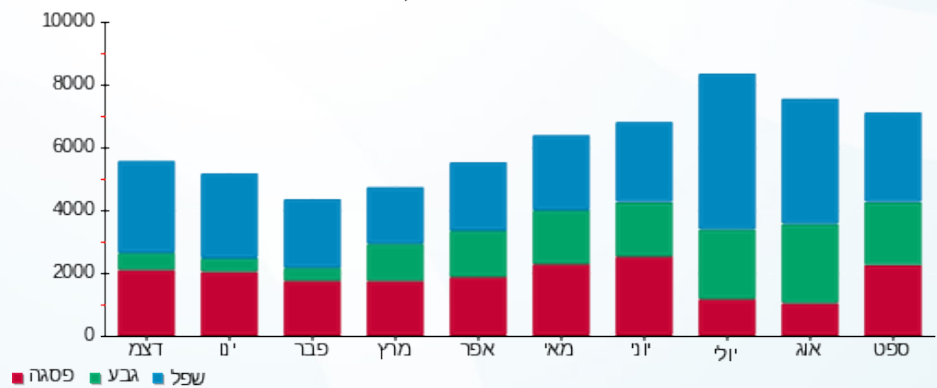

08/10/22 תאריך הפקה:
 30/09/22 תאריך קריאה נוכחית:
 01/09/22 תאריך קריאה קודמת:

שם דייר: ברוקס
 שם אתר: דימרי כ"ס הירוקה

לקוח/ה נכבד/ה, אנו מתכבדים להגיש את חישוב צריכת החשמל לתקופה 01/09/22 - 30/09/22:

ברוקס - 3 - 20065500(3x32)

| סה"כ לתשלום | מחיר לקוט"ש בא"ג | סה"כ צריכה בקוט"ש | קריאה נוכחית | קריאה קודמת | סוג צריכה | סוג תעריף |
|-------------|------------------|-------------------|--------------|-------------|--------------------------|-----------|
| | | | 30/09/22 | 01/09/22 | פרטי חשבון עבור תאריכים: | |
| ₪ 639.00 | 49.77 | 1,283.90 | 8,720.80 | 7,436.90 | פסגה | 777 |
| ₪ 127.55 | 41.06 | 310.65 | 2,215.15 | 1,904.50 | גבע | 778 |
| ₪ 33.68 | 33.83 | 99.55 | 3,098.90 | 2,999.35 | שפל | 779 |

סה"כ לדייר:

| שיא ביקוש | סה"כ | שפל | גבע | פסגה |
|-----------|----------|---------|----------|----------|
| 97.85 | 1,694.10 | 99.55 | 310.65 | 1,283.90 |
| | ₪ 800.23 | ₪ 33.68 | ₪ 127.55 | ₪ 639.00 |

סה"כ צריכה
 סה"כ לתשלום

| | | |
|------------|--|---------------------|
| ₪ 214.45 | תשלום קבוע | |
| ₪ 5.77 | תשלום עבור גודל חיבור בKVA (3x32) | |
| ₪ 1,020.45 | סה"כ לתשלום | לא כולל מע"מ |

התפלגות חיוב בש"ח לפי תע"ז

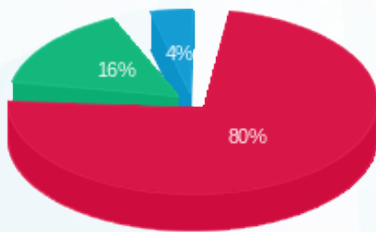

■ פסגה (₪ 639.00)
 ■ גבע (₪ 127.55)
 ■ שפל (₪ 33.68)

הסטוריית צריכה בקוט"ש

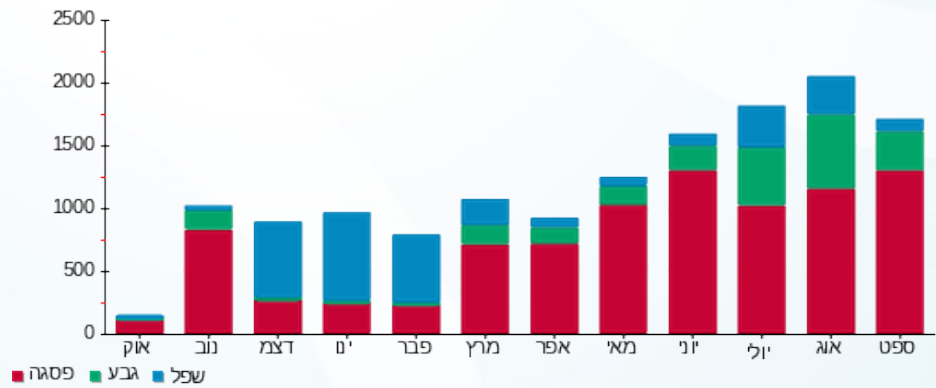



08/10/22 תאריך הפקה:
 30/09/22 תאריך קריאה נוכחית:
 01/09/22 תאריך קריאה קודמת:

שם דייר: גבי קרמבולה
שם אתר: דימרי כ"ס הירוקה

לקוח/ה נכבד/ה, אנו מתכבדים להגיש את חישוב צריכת החשמל לתקופה 01/09/22 - 30/09/22:

גבי קרמבולה - 4 - (3x32)20065498

| סוג תעריף | סוג צריכה | קריאה קודמת | קריאה נוכחית | סה"כ צריכה בקוט"ש | מחיר לקוט"ש בא"ג | סה"כ לתשלום |
|--------------------------|-----------|-------------|--------------|-------------------|------------------|-------------|
| פרטי חשבון עבור תאריכים: | | | 30/09/22 | 01/09/22 | | |
| 777 | פסגה | 22,983.40 | 26,582.35 | 3,598.95 | 49.77 | 1,791.20 ₪ |
| 778 | גבע | 10,381.30 | 12,014.55 | 1,633.25 | 41.06 | 670.61 ₪ |
| 779 | שפל | 26,939.95 | 29,482.60 | 2,542.65 | 33.83 | 860.18 ₪ |

מחסן - 4 - (3x16)20065570

| סוג תעריף | סוג צריכה | קריאה קודמת | קריאה נוכחית | סה"כ צריכה בקוט"ש | מחיר לקוט"ש בא"ג | סה"כ לתשלום |
|--------------------------|-----------|-------------|--------------|-------------------|------------------|-------------|
| פרטי חשבון עבור תאריכים: | | | 30/09/22 | 01/09/22 | | |
| 777 | פסגה | 95.18 | 95.18 | 0.00 | 49.77 | 0.00 ₪ |
| 778 | גבע | 58.75 | 58.75 | 0.00 | 41.06 | 0.00 ₪ |
| 779 | שפל | 181.18 | 181.18 | 0.00 | 33.83 | 0.00 ₪ |

מחסן נוסף מפסק 24 - 1 - (3x32)21262343

| סוג תעריף | סוג צריכה | קריאה קודמת | קריאה נוכחית | סה"כ צריכה בקוט"ש | מחיר לקוט"ש בא"ג | סה"כ לתשלום |
|--------------------------|-----------|-------------|--------------|-------------------|------------------|-------------|
| פרטי חשבון עבור תאריכים: | | | 30/09/22 | 01/09/22 | | |
| 777 | פסגה | 0.10 | 67.20 | 67.10 | 49.77 | 33.40 ₪ |
| 778 | גבע | 0.00 | 67.60 | 67.60 | 41.06 | 27.76 ₪ |
| 779 | שפל | 0.00 | 109.30 | 109.30 | 33.83 | 36.98 ₪ |

סה"כ לדייר:

| פסגה | גבע | שפל | סה"כ | שיא ביקוש |
|------------|----------|----------|------------|-----------|
| 3,666.05 | 1,700.85 | 2,651.95 | 8,018.85 | 90.30 |
| 1,824.59 ₪ | 698.37 ₪ | 897.15 ₪ | 3,420.12 ₪ | |

סה"כ צריכה
 סה"כ לתשלום

| | | |
|------------|--|---------------------|
| 214.45 ₪ | תשלום קבוע | |
| 14.43 ₪ | תשלום עבור גודל חיבור בKVA (3x80) | |
| 3,648.99 ₪ | סה"כ לתשלום | לא כולל מע"מ |





התפלגות חיוב בש"ח לפי תעו"ז

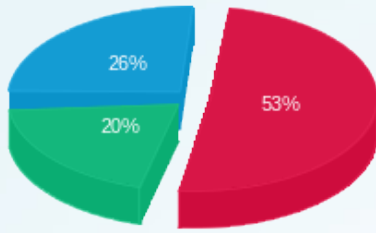

■ פסגה (1,824.59 ש"ח)
■ גבע (698.37 ש"ח)
■ שפל (897.15 ש"ח)

הסטוריית צריכה בקוט"ש

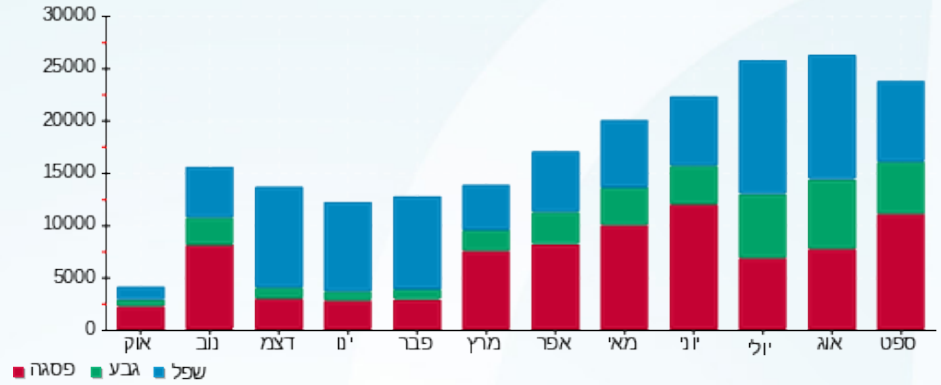

08/10/22 תאריך הפקה:
 30/09/22 תאריך קריאה נוכחית:
 01/09/22 תאריך קריאה קודמת:

שם דייר: גולדה
 שם אתר: דימרי כ"ס הירוקה

לקוח/ה נכבד/ה, אנו מתכבדים להגיש את חישוב צריכת החשמל לתקופה 01/09/22 - 30/09/22:

גולדה - 2 - (3x63)20065492

| סוג תעריף | סוג צריכה | קריאה קודמת | קריאה נוכחית | סה"כ צריכה בקוט"ש | מחיר לקוט"ש בא"ג | סה"כ לתשלום |
|--------------------------|-----------|-------------|--------------|-------------------|------------------|-------------|
| פרטי חשבון עבור תאריכים: | | | 01/09/22 | 30/09/22 | | |
| 777 | פסגה | 23,177.70 | 26,962.70 | 3,785.00 | 49.77 | 1,883.79 ₪ |
| 778 | גבע | 12,056.40 | 14,254.80 | 2,198.40 | 41.06 | 902.66 ₪ |
| 779 | שפל | 42,140.30 | 46,464.80 | 4,324.50 | 33.83 | 1,462.98 ₪ |

גולדה - 3 - (3x63)20065492

| סוג תעריף | סוג צריכה | קריאה קודמת | קריאה נוכחית | סה"כ צריכה בקוט"ש | מחיר לקוט"ש בא"ג | סה"כ לתשלום |
|--------------------------|-----------|-------------|--------------|-------------------|------------------|-------------|
| פרטי חשבון עבור תאריכים: | | | 01/09/22 | 30/09/22 | | |
| 777 | פסגה | 8,597.50 | 10,090.10 | 1,492.60 | 49.77 | 742.87 ₪ |
| 778 | גבע | 3,572.30 | 4,394.20 | 821.90 | 41.06 | 337.47 ₪ |
| 779 | שפל | 14,391.50 | 15,568.40 | 1,176.90 | 33.83 | 398.15 ₪ |

סה"כ לדיר:

| פסגה | גבע | שפל | סה"כ | שיא ביקוש |
|------------|------------|------------|------------|-----------|
| 5,277.60 | 3,020.30 | 5,501.40 | 13,799.30 | 193.31 |
| ₪ 2,626.66 | ₪ 1,240.14 | ₪ 1,861.12 | ₪ 5,727.92 | |

סה"כ צריכה
 סה"כ לתשלום

| | | |
|------------|---|---------------------|
| 214.45 ₪ | תשלום קבוע | |
| 22.72 ₪ | תשלום עבור גודל חיבור בKVA (3x126) | |
| 5,965.09 ₪ | סה"כ לתשלום | לא כולל מע"מ |

התפלגות חיוב בש"ח לפי תע"ז

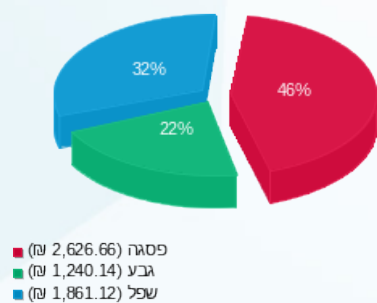

הסטוריית צריכה בקוט"ש

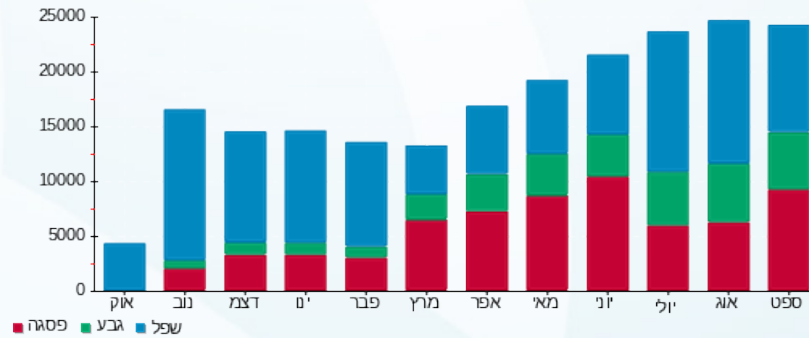



08/10/22 תאריך הפקדה:
 30/09/22 תאריך קריאה נוכחית:
 01/09/22 תאריך קריאה קודמת:

שם דייר: גלדוש
 שם אתר: דימרי כ"ס הירוקה

לקוח/ה נכבד/ה, אנו מתכבדים להגיש את חישוב צריכת החשמל לתקופה 01/09/22 - 30/09/22:

גלדוש - 2 - 20065499(3x40)

| סוג תעריף | סוג צריכה | קריאה קודמת | קריאה נוכחית | סה"כ צריכה בקוט"ש | מחיר לקוט"ש בא"ג | סה"כ לתשלום |
|-----------|-----------|-------------|--------------|-------------------|------------------|-------------|
| | | 01/09/22 | 30/09/22 | | | |
| 777 | פסגה | 14,943.55 | 17,482.40 | 2,538.85 | 49.77 | 1,263.59 ₪ |
| 778 | גבע | 7,778.85 | 9,326.30 | 1,547.45 | 41.06 | 635.38 ₪ |
| 779 | שפל | 23,425.35 | 26,581.75 | 3,156.40 | 33.83 | 1,067.81 ₪ |

סה"כ לדייר:

| פסגה | גבע | שפל | סה"כ | שיא ביקוש |
|------------|----------|------------|------------|-----------|
| 2,538.85 | 1,547.45 | 3,156.40 | 7,242.70 | 16.11 |
| 1,263.59 ₪ | 635.38 ₪ | 1,067.81 ₪ | 2,966.78 ₪ | |

סה"כ צריכה

סה"כ לתשלום

| | | |
|------------|-----------------------------------|--------------|
| 214.45 ₪ | תשלום קבוע | |
| 7.21 ₪ | תשלום עבור גודל חיבור בKVA (3x40) | |
| 3,188.44 ₪ | סה"כ לתשלום | לא כולל מע"מ |

התפלגות חיוב בש"ח לפי תעו"ז

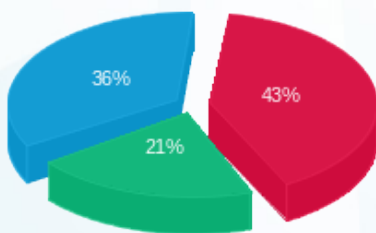

■ פסגה (1,263.59 ₪)
 ■ גבע (635.38 ₪)
 ■ שפל (1,067.81 ₪)

הסטוריית צריכה בקוט"ש

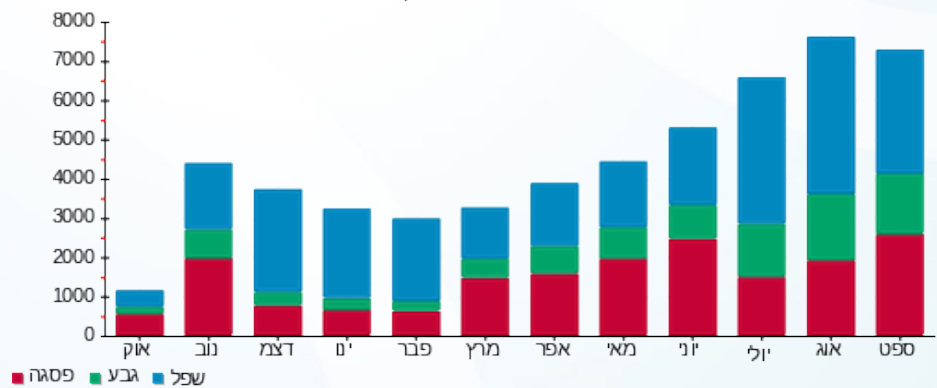



08/10/22

תאריך הפקה:

שם דייר: ד"ר רוטל קומרז

30/09/22

תאריך קריאה נוכחית:

שם אתר: דימרי כ"ס הירוקה

01/09/22

תאריך קריאה קודמת:

לקוח/ה נכבד/ה, אנו מתכבדים להגיש את חישוב צריכת החשמל לתקופה 30/09/22 - 01/09/22:

ד"ר רוטל קומרז - 3 - 20065493(3x40)

| סה"כ לתשלום | מחיר לקוט"ש בא"ג | סה"כ צריכה בקוט"ש | קריאה נוכחית | קריאה קודמת | סוג צריכה | סוג תעריף |
|-------------|------------------|-------------------|--------------|-------------|-----------|--------------------------|
| | | | 30/09/22 | 01/09/22 | | פרטי חשבון עבור תאריכים: |
| ₪ 399.48 | 49.77 | 802.65 | 4,835.80 | 4,033.15 | פסגה | 777 |
| ₪ 33.01 | 41.06 | 80.40 | 1,182.15 | 1,101.75 | גבע | 778 |
| ₪ 21.77 | 33.83 | 64.35 | 2,064.15 | 1,999.80 | שפל | 779 |

סה"כ לדייר:

| שיא ביקוש | סה"כ | שפל | גבע | פסגה |
|-----------|----------|---------|---------|----------|
| 6.51 | 947.40 | 64.35 | 80.40 | 802.65 |
| | ₪ 454.26 | ₪ 21.77 | ₪ 33.01 | ₪ 399.48 |

סה"כ צריכה

סה"כ לתשלום

| | | |
|----------|--|---------------------|
| ₪ 214.45 | תשלום קבוע | |
| ₪ 7.21 | תשלום עבור גודל חיבור בKVA (3x40) | |
| ₪ 675.92 | סה"כ לתשלום | לא כולל מע"מ |

התפלגות חיוב בש"ח לפי תעו"ז

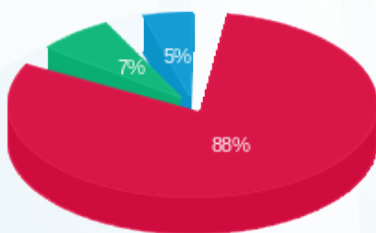

- פסגה (₪ 399.48) 88%
- גבע (₪ 33.01) 7%
- שפל (₪ 21.77) 5%

הסטוריית צריכה בקוט"ש

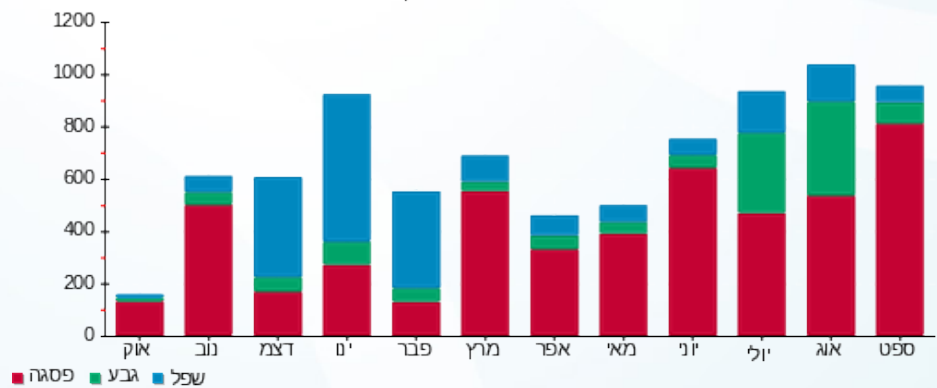



08/10/22

תאריך הפקדה:

שם דייר: די איי ווי ישראל שיווק והדרכה בע"מ (הום 360)

30/09/22

תאריך קריאה נוכחית:

שם אתר: דימרי כ"ס הירוקה

01/09/22

תאריך קריאה קודמת:

לקוח/ה נכבד/ה, אנו מתכבדים להגיש את חישוב צריכת החשמל לתקופה 01/09/22 - 30/09/22:

די איי ווי ישראל שיווק והדרכה בע"מ (הום 360) - 1 - 20065497 (3x125)

| סוג תעריף | סוג צריכה | קריאה קודמת | קריאה נוכחית | סה"כ צריכה בקוט"ש | מחיר לקוט"ש בא"ג | סה"כ לתשלום |
|--------------------------|-----------|-------------|--------------|-------------------|------------------|-------------|
| פרטי חשבון עבור תאריכים: | | | | | | |
| 777 | פסגה | 01/09/22 | 30/09/22 | 4,237.90 | 49.77 | 2,109.20 ₪ |
| 778 | גבע | 5,722.90 | 6,611.60 | 888.70 | 41.06 | 364.90 ₪ |
| 779 | שפל | 9,886.10 | 10,093.20 | 207.10 | 33.83 | 70.06 ₪ |

סה"כ לדייר:

| פסגה | גבע | שפל | סה"כ | שיא ביקוש |
|------------|----------|---------|------------|-----------|
| 4,237.90 | 888.70 | 207.10 | 5,333.70 | 23.10 |
| 2,109.20 ₪ | 364.90 ₪ | 70.06 ₪ | 2,544.16 ₪ | |

סה"כ צריכה

סה"כ לתשלום

| | | |
|------------|------------------------------------|--------------|
| 214.45 ₪ | תשלום קבוע | |
| 22.54 ₪ | תשלום עבור גודל חיבור בKVA (3x125) | |
| 2,781.16 ₪ | סה"כ לתשלום | לא כולל מע"מ |

התפלגות חיוב בש"ח לפי תע"ז

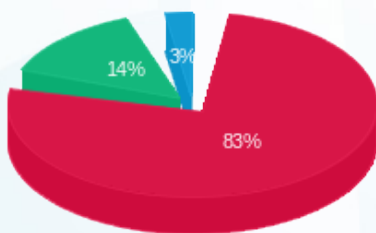

- פסגה (2,109.20 ₪)
- גבע (364.90 ₪)
- שפל (70.06 ₪)

הסטוריית צריכה בקוט"ש

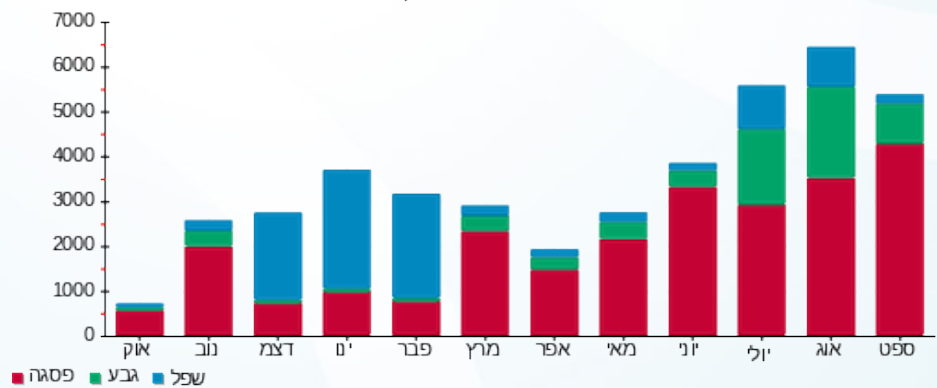



08/10/22

תאריך הפקדה:

שם דייר: דר מיטל - מרפאת שיניים

30/09/22

תאריך קריאה נוכחית:

שם אתר: דימרי כ"ס הירוקה

01/09/22

תאריך קריאה קודמת:

לקוח/ה נכבד/ה, אנו מתכבדים להגיש את חישוב צריכת החשמל לתקופה 01/09/22 - 30/09/22:

דר מיטל - מרפאת שיניים - 3 - 20065499 (3x40)

| סה"כ לתשלום | מחיר לקוט"ש בא"ג | סה"כ צריכה בקוט"ש | קריאה נוכחית | קריאה קודמת | סוג צריכה | סוג תעריף |
|-------------|------------------|-------------------|--------------|-------------|-----------|--------------------------|
| | | | 30/09/22 | 01/09/22 | | פרטי חשבון עבור תאריכים: |
| 128.56 ₪ | 49.77 | 258.30 | 2,311.40 | 2,053.10 | פסגה | 777 |
| 60.32 ₪ | 41.06 | 146.90 | 757.00 | 610.10 | גבע | 778 |
| 12.28 ₪ | 33.83 | 36.30 | 1,310.30 | 1,274.00 | שפל | 779 |

סה"כ לדייר:

| שיא ביקוש | סה"כ | שפל | גבע | פסגה |
|-----------|----------|---------|---------|----------|
| 5.78 | 441.50 | 36.30 | 146.90 | 258.30 |
| | 201.15 ₪ | 12.28 ₪ | 60.32 ₪ | 128.56 ₪ |

סה"כ צריכה

סה"כ לתשלום

| | | |
|----------|--|---------------------|
| 214.45 ₪ | תשלום קבוע | |
| 7.21 ₪ | תשלום עבור גודל חיבור בKVA (3x40) | |
| 422.82 ₪ | סה"כ לתשלום | לא כולל מע"מ |

התפלגות חיוב בש"ח לפי תעו"ז

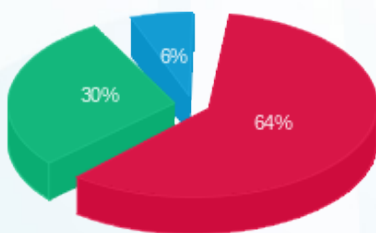

- פסגה (128.56 ₪) - 64%
- גבע (60.32 ₪) - 30%
- שפל (12.28 ₪) - 6%

הסטוריית צריכה בקוט"ש

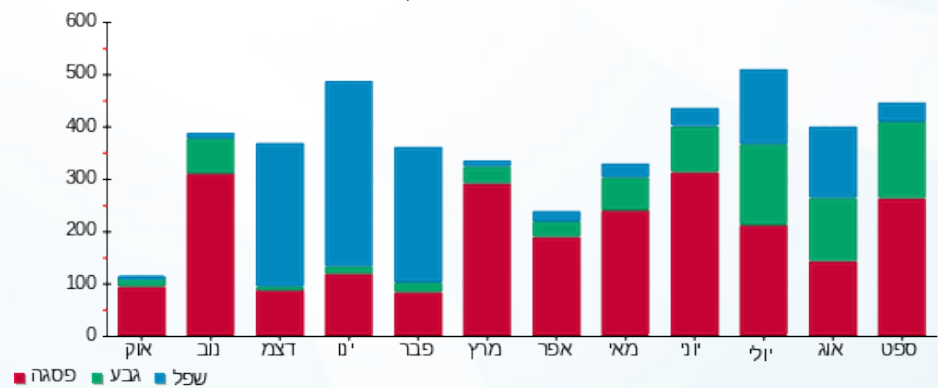



08/10/22 תאריך הפקדה:
 30/09/22 תאריך קריאה נוכחית:
 01/09/22 תאריך קריאה קודמת:

שם דייר: ויקטורי
 שם אתר: דימרי כ"ס הירוקה

לקוח/ה נכבד/ה, אנו מתכבדים להגיש את חישוב צריכת החשמל לתקופה 01/09/22 - 30/09/22:

ויקטורי - 1 - 20281828(3x800)

| סה"כ לתשלום | מחיר לקוט"ש בא"ג | סה"כ צריכה בקוט"ש | קריאה נוכחית | קריאה קודמת | סוג צריכה | סוג תעריף |
|-------------|------------------|-------------------|--------------|-------------|--------------------------|-----------|
| | | | 30/09/22 | 01/09/22 | פרטי חשבון עבור תאריכים: | |
| 19,546.37 ₪ | 49.77 | 39,273.40 | 266,481.90 | 227,208.50 | פסגה | 777 |
| 7,963.34 ₪ | 41.06 | 19,394.40 | 136,641.60 | 117,247.20 | גבע | 778 |
| 11,239.71 ₪ | 33.83 | 33,224.10 | 357,559.00 | 324,334.90 | שפל | 779 |

סה"כ לדייר:

| שיא ביקוש | סה"כ | שפל | גבע | פסגה |
|-----------|-------------|-------------|------------|-------------|
| 2,096.00 | 91,891.90 | 33,224.10 | 19,394.40 | 39,273.40 |
| | 38,749.42 ₪ | 11,239.71 ₪ | 7,963.34 ₪ | 19,546.37 ₪ |

סה"כ צריכה
 סה"כ לתשלום

| | | |
|-------------|---|---------------------|
| 214.45 ₪ | תשלום קבוע | |
| 144.28 ₪ | תשלום עבור גודל חיבור בKVA (3x800) | |
| 39,108.15 ₪ | סה"כ לתשלום | לא כולל מע"מ |

התפלגות חיוב בש"ח לפי תעו"ז

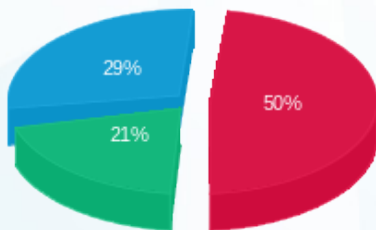

פסגה (19,546.37 ₪) 29%
 גבע (7,963.34 ₪) 21%
 שפל (11,239.71 ₪) 50%

הסטוריית צריכה בקוט"ש

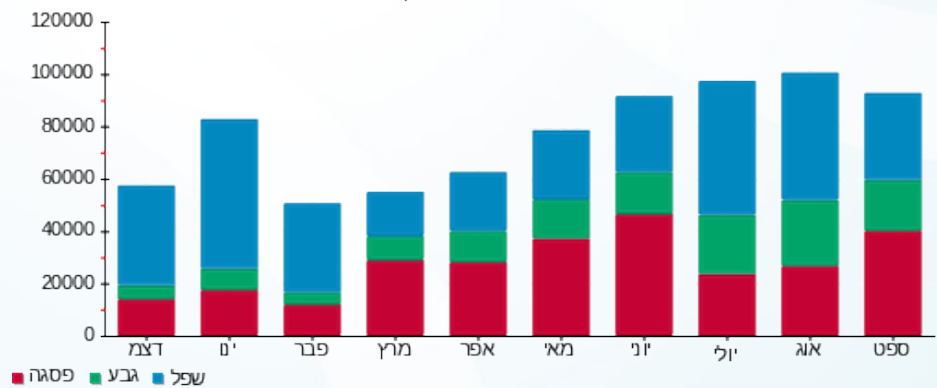

08/10/22 תאריך הפקה:
 30/09/22 תאריך קריאה נוכחית:
 01/09/22 תאריך קריאה קודמת:

שם דייר: חומוס אליהו
 שם אתר: דימרי כ"ס הירוקה

לקוח/ה נכבד/ה, אנו מתכבדים להגיש את חישוב צריכת החשמל לתקופה 01/09/22 - 30/09/22:

חומוס אליהו - 1 - 20065575 (3x80)

| סוג תעריף | סוג צריכה | קריאה קודמת | קריאה נוכחית | סה"כ צריכה בקוט"ש | מחיר לקוט"ש בא"ג | סה"כ לתשלום |
|--------------------------|-----------|-------------|--------------|-------------------|------------------|-------------|
| פרטי חשבון עבור תאריכים: | | | 01/09/22 | 30/09/22 | | |
| 777 | פסגה | 17,041.70 | 20,056.80 | 3,015.10 | 49.77 | 1,500.62 ₪ |
| 778 | גבע | 4,861.90 | 5,954.80 | 1,092.90 | 41.06 | 448.74 ₪ |
| 779 | שפל | 5,791.40 | 6,412.70 | 621.30 | 33.83 | 210.19 ₪ |

מחטן - 1 - 20065579 (3x16)

| סוג תעריף | סוג צריכה | קריאה קודמת | קריאה נוכחית | סה"כ צריכה בקוט"ש | מחיר לקוט"ש בא"ג | סה"כ לתשלום |
|--------------------------|-----------|-------------|--------------|-------------------|------------------|-------------|
| פרטי חשבון עבור תאריכים: | | | 01/09/22 | 30/09/22 | | |
| 777 | פסגה | 14.46 | 14.64 | 0.18 | 49.77 | 0.09 ₪ |
| 778 | גבע | 2.85 | 2.85 | 0.00 | 41.06 | 0.00 ₪ |
| 779 | שפל | 12.24 | 12.24 | 0.00 | 33.83 | 0.00 ₪ |

סה"כ לדייר:

| פסגה | גבע | שפל | סה"כ | שיא ביקוש |
|------------|----------|----------|------------|-----------|
| 3,015.28 | 1,092.90 | 621.30 | 4,729.48 | 30.40 |
| 1,500.70 ₪ | 448.74 ₪ | 210.19 ₪ | 2,159.63 ₪ | |

סה"כ צריכה
 סה"כ לתשלום

| | | |
|------------|--|---------------------|
| 214.45 ₪ | תשלום קבוע | |
| 17.31 ₪ | תשלום עבור גודל חיבור בKVA (3x96) | |
| 2,391.40 ₪ | סה"כ לתשלום | לא כולל מע"מ |

התפלגות חיוב בש"ח לפי תע"ז

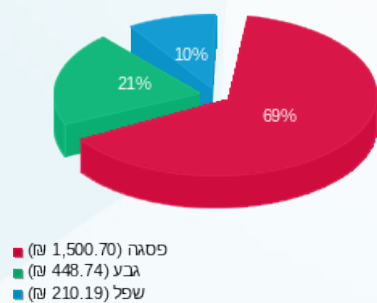

הסטוריית צריכה בקוט"ש

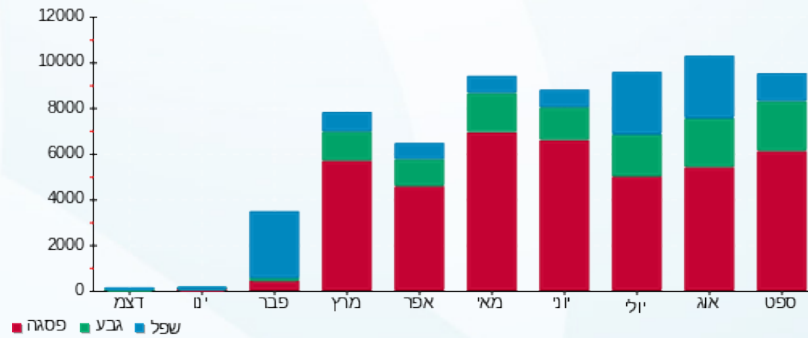



08/10/22 תאריך הפקה:
 30/09/22 תאריך קריאה נוכחית:
 01/09/22 תאריך קריאה קודמת:

שם דייר: חן עמר מן האדמה
שם אתר: דימרי כ"ס הירוקה

לקוח/ה נכבד/ה, אנו מתכבדים להגיש את חישוב צריכת החשמל לתקופה 01/09/22 - 30/09/22:

מחטן 1 - 17313089 (3x160)

| סוג תעריף | סוג צריכה | קריאה קודמת | קריאה נוכחית | סה"כ צריכה בקוט"ש | מחיר לקוט"ש בא"ג | סה"כ לתשלום |
|-----------|-----------|-------------|--------------|-------------------|--------------------------|-------------|
| | | | 30/09/22 | 01/09/22 | פרטי חשבון עבור תאריכים: | |
| 777 | פסגה | 2,996.30 | 3,065.60 | 69.30 | 49.77 | 34.49 ₪ |
| 778 | גבע | 753.40 | 793.40 | 40.00 | 41.06 | 16.42 ₪ |
| 779 | שפל | 2,350.30 | 2,440.20 | 89.90 | 33.83 | 30.41 ₪ |

חן עמר מן האדמה - 4 - 20065494 (3x80)

| סוג תעריף | סוג צריכה | קריאה קודמת | קריאה נוכחית | סה"כ צריכה בקוט"ש | מחיר לקוט"ש בא"ג | סה"כ לתשלום |
|-----------|-----------|-------------|--------------|-------------------|--------------------------|-------------|
| | | | 30/09/22 | 01/09/22 | פרטי חשבון עבור תאריכים: | |
| 777 | פסגה | 14,985.40 | 17,505.40 | 2,520.00 | 49.77 | 1,254.20 ₪ |
| 778 | גבע | 7,277.00 | 8,543.20 | 1,266.20 | 41.06 | 519.90 ₪ |
| 779 | שפל | 19,499.20 | 21,398.80 | 1,899.60 | 33.83 | 642.63 ₪ |

מחטן 01 - 3 - 20065575 (3x25)

| סוג תעריף | סוג צריכה | קריאה קודמת | קריאה נוכחית | סה"כ צריכה בקוט"ש | מחיר לקוט"ש בא"ג | סה"כ לתשלום |
|-----------|-----------|-------------|--------------|-------------------|--------------------------|-------------|
| | | | 30/09/22 | 01/09/22 | פרטי חשבון עבור תאריכים: | |
| 777 | פסגה | 0.10 | 0.10 | 0.00 | 49.77 | 0.00 ₪ |
| 778 | גבע | 0.00 | 0.00 | 0.00 | 41.06 | 0.00 ₪ |
| 779 | שפל | 0.00 | 0.00 | 0.00 | 33.83 | 0.00 ₪ |

סה"כ לדייר:

| פסגה | גבע | שפל | סה"כ | שיא ביקוש |
|------------|----------|----------|------------|-----------|
| 2,589.30 | 1,306.20 | 1,989.50 | 5,885.00 | 22.00 |
| 1,288.69 ₪ | 536.33 ₪ | 673.05 ₪ | 2,498.07 ₪ | |

סה"כ צריכה
סה"כ לתשלום

| | | |
|------------|---|---------------------|
| 214.45 ₪ | תשלום קבוע | |
| 47.79 ₪ | תשלום עבור גודל חיבור בKVA (3x265) | |
| 2,760.31 ₪ | סה"כ לתשלום | לא כולל מע"מ |





התפלגות חיוב בש"ח לפי תעו"ז

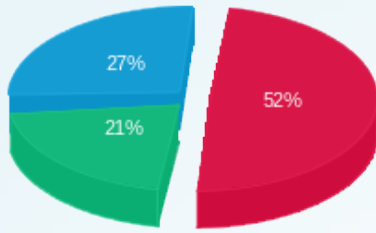

פסגה (1,288.69 ש"ח)
 גבע (536.33 ש"ח)
 שפל (673.05 ש"ח)

הסטוריית צריכה בקוט"ש

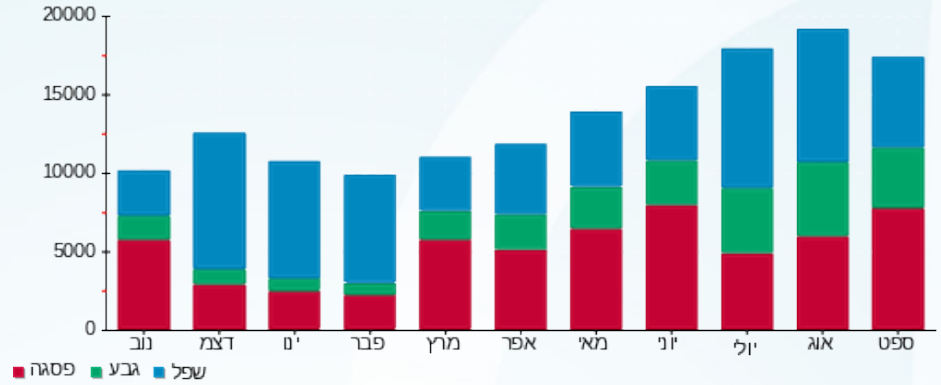



08/10/22

תאריך הפקדה:

שם דייר: טסלר

30/09/22

תאריך קריאה נוכחית:

שם אתר: דימרי כ"ס הירוקה

01/09/22

תאריך קריאה קודמת:

לקוח/ה נכבד/ה, אנו מתכבדים להגיש את חישוב צריכת החשמל לתקופה 01/09/22 - 30/09/22:

טסלר - 1 - 20065493(3x40)

| סה"כ לתשלום | מחיר לקוט"ש בא"ג | סה"כ צריכה בקוט"ש | קריאה נוכחית | קריאה קודמת | סוג צריכה | סוג תעריף |
|-------------|------------------|-------------------|--------------|-------------|--------------------------|-----------|
| | | | 30/09/22 | 01/09/22 | פרטי חשבון עבור תאריכים: | |
| 20.80 ₪ | 49.77 | 41.80 | 659.00 | 617.20 | פסגה | 777 |
| 19.73 ₪ | 41.06 | 48.05 | 220.65 | 172.60 | גבע | 778 |
| 9.46 ₪ | 33.83 | 27.95 | 498.35 | 470.40 | שפל | 779 |

סה"כ לדייר:

| שיא ביקוש | סה"כ | שפל | גבע | פסגה |
|-----------|---------|--------|---------|---------|
| 2.01 | 117.80 | 27.95 | 48.05 | 41.80 |
| | 49.99 ₪ | 9.46 ₪ | 19.73 ₪ | 20.80 ₪ |

סה"כ צריכה

סה"כ לתשלום

| | | |
|----------|--|---------------------|
| 214.45 ₪ | תשלום קבוע | |
| 7.21 ₪ | תשלום עבור גודל חיבור בKVA (3x40) | |
| 271.65 ₪ | סה"כ לתשלום | לא כולל מע"מ |

התפלגות חיוב בש"ח לפי תעו"ז

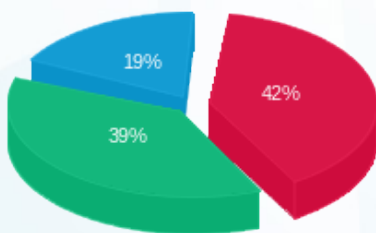

- פסגה (20.80 ₪)
- גבע (19.73 ₪)
- שפל (9.46 ₪)

הסטוריית צריכה בקוט"ש

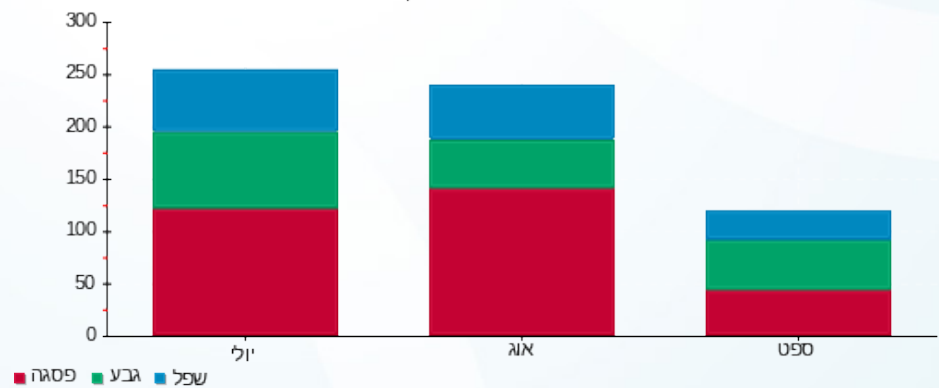



08/10/22 תאריך הפקדה:
 30/09/22 תאריך קריאה נוכחית:
 01/09/22 תאריך קריאה קודמת:

שם דייר: יולי פופ - איילת
 שם אתר: דימרי כ"ס הירוקה

לקוח/ה נכבד/ה, אנו מתכבדים להגיש את חישוב צריכת החשמל לתקופה 01/09/22 - 30/09/22:

יולי פופ - איילת - 2 - 20065493 (3x40)

| סוג תעריף | סוג צריכה | קריאה קודמת | קריאה נוכחית | סה"כ צריכה בקוט"ש | מחיר לקוט"ש בא"ג | סה"כ לתשלום |
|--------------------------|-----------|-------------|--------------|-------------------|------------------|-------------|
| פרטי חשבון עבור תאריכים: | | | 30/09/22 | 01/09/22 | | |
| 777 | פסגה | 3,444.55 | 4,554.50 | 1,109.95 | 49.77 | 552.42 ₪ |
| 778 | גבע | 671.50 | 1,008.45 | 336.95 | 41.06 | 138.35 ₪ |
| 779 | שפל | 4,176.60 | 4,329.20 | 152.60 | 33.83 | 51.62 ₪ |

יולי פופ - איילת (מ"א) - 4 - 20065496 (3x63)

| סוג תעריף | סוג צריכה | קריאה קודמת | קריאה נוכחית | סה"כ צריכה בקוט"ש | מחיר לקוט"ש בא"ג | סה"כ לתשלום |
|--------------------------|-----------|-------------|--------------|-------------------|------------------|-------------|
| פרטי חשבון עבור תאריכים: | | | 30/09/22 | 01/09/22 | | |
| 777 | פסגה | 4,424.40 | 6,665.90 | 2,241.50 | 49.77 | 1,115.59 ₪ |
| 778 | גבע | 697.90 | 1,370.50 | 672.60 | 41.06 | 276.17 ₪ |
| 779 | שפל | 3,207.10 | 3,542.60 | 335.50 | 33.83 | 113.50 ₪ |

סה"כ לדייר:

| פסגה | גבע | שפל | סה"כ | שיא ביקוש |
|------------|----------|----------|------------|-----------|
| 3,351.45 | 1,009.55 | 488.10 | 4,849.10 | 16.15 |
| ₪ 1,668.02 | ₪ 414.52 | ₪ 165.12 | ₪ 2,247.66 | |

סה"כ צריכה
 סה"כ לתשלום

| | | |
|------------|------------------------------------|--------------|
| 214.45 ₪ | תשלום קבוע | |
| 18.58 ₪ | תשלום עבור גודל חיבור בKVA (3x103) | |
| 2,480.69 ₪ | סה"כ לתשלום | לא כולל מע"מ |

התפלגות חיוב בש"ח לפי תע"ז

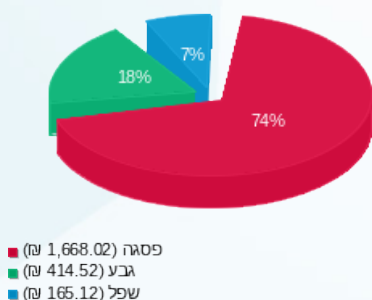

הסטוריית צריכה בקוט"ש

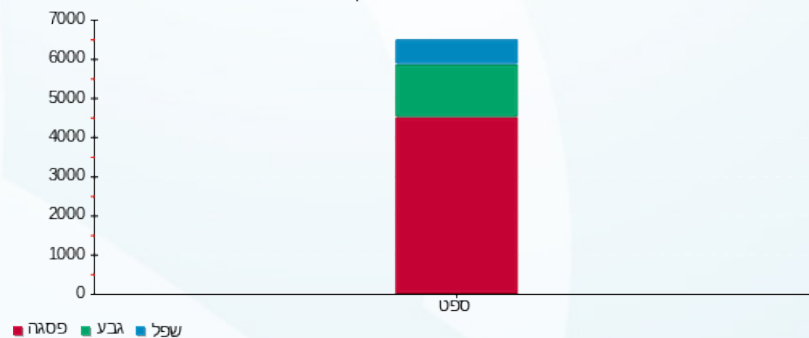



08/10/22

תאריך הפקדה:

שם דייר: ל.ב. רעות בע"מ

30/09/22

תאריך קריאה נוכחית:

שם אתר: דימרי כ"ס הירוקה

01/09/22

תאריך קריאה קודמת:

לקוח/ה נכבד/ה, אנו מתכבדים להגיש את חישוב צריכת החשמל לתקופה 01/09/22 - 30/09/22:

ל.ב. רעות בע"מ - 1 - 20065499(3x40)

| סה"כ לתשלום | מחיר לקוט"ש בא"ג | סה"כ צריכה בקוט"ש | קריאה נוכחית | קריאה קודמת | סוג צריכה | סוג תעריף |
|-------------|------------------|-------------------|--------------|-------------|-----------|--------------------------|
| | | | 30/09/22 | 01/09/22 | | פרטי חשבון עבור תאריכים: |
| ₪ 400.62 | 49.77 | 804.95 | 4,274.95 | 3,470.00 | פסגה | 777 |
| ₪ 29.36 | 41.06 | 71.50 | 1,283.90 | 1,212.40 | גבע | 778 |
| ₪ 36.18 | 33.83 | 106.95 | 1,841.35 | 1,734.40 | שפל | 779 |

סה"כ לדייר:

| שיא ביקוש | סה"כ | שפל | גבע | פסגה |
|-----------|----------|---------|---------|----------|
| 8.63 | 983.40 | 106.95 | 71.50 | 804.95 |
| | ₪ 466.16 | ₪ 36.18 | ₪ 29.36 | ₪ 400.62 |

סה"כ צריכה

סה"כ לתשלום

| | | |
|----------|--|---------------------|
| ₪ 214.45 | תשלום קבוע | |
| ₪ 7.21 | תשלום עבור גודל חיבור בKVA (3x40) | |
| ₪ 687.83 | סה"כ לתשלום | לא כולל מע"מ |

התפלגות חיוב בש"ח לפי תעו"ז

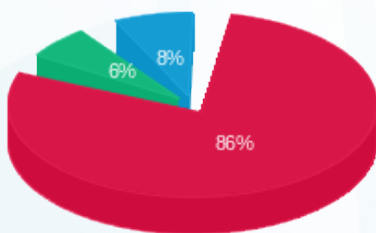

- פסגה (₪ 400.62) 86%
- גבע (₪ 29.36) 6%
- שפל (₪ 36.18) 8%

הסטוריית צריכה בקוט"ש

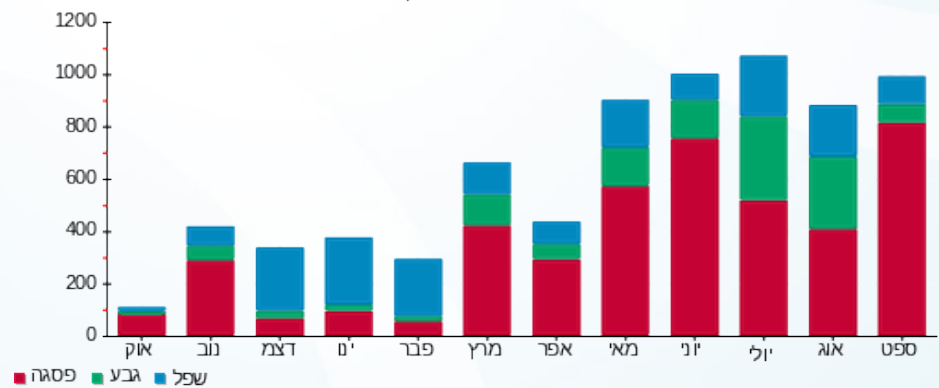

08/10/22 תאריך הפקה:
 30/09/22 תאריך קריאה נוכחית:
 01/09/22 תאריך קריאה קודמת:

שם דייר: ליאת דנאי ומירב פרנקל בע"מ
 שם אתר: דימרי כ"ס הירוקה

לקוח/ה נכבד/ה, אנו מתכבדים להגיש את חישוב צריכת החשמל לתקופה 01/09/22 - 30/09/22:

ליאת דנאי ומירב פרנקל בע"מ - 3 - 20065498 (3x32)

| סוג תעריף | סוג צריכה | קריאה קודמת | קריאה נוכחית | סה"כ צריכה בקוט"ש | מחיר לקוט"ש בא"ג | סה"כ לתשלום |
|--------------------------|-----------|-------------|--------------|-------------------|------------------|-------------|
| פרטי חשבון עבור תאריכים: | | | | | | |
| 777 | פסגה | 01/09/22 | 30/09/22 | 783.65 | 49.77 | 390.02 ₪ |
| 778 | גבע | 1,273.30 | 1,471.70 | 198.40 | 41.06 | 81.46 ₪ |
| 779 | שפל | 2,021.00 | 2,070.80 | 49.80 | 33.83 | 16.85 ₪ |

סה"כ לדייר:

| פסגה | גבע | שפל | סה"כ | שיא ביקוש |
|----------|---------|---------|----------|-----------|
| 783.65 | 198.40 | 49.80 | 1,031.85 | 98.15 |
| ₪ 390.02 | ₪ 81.46 | ₪ 16.85 | ₪ 488.33 | |

סה"כ צריכה
 סה"כ לתשלום

| | | |
|----------|-----------------------------------|--------------|
| 214.45 ₪ | תשלום קבוע | |
| 5.77 ₪ | תשלום עבור גודל חיבור בKVA (3x32) | |
| 708.55 ₪ | סה"כ לתשלום | לא כולל מע"מ |

התפלגות חיוב בש"ח לפי תע"ז

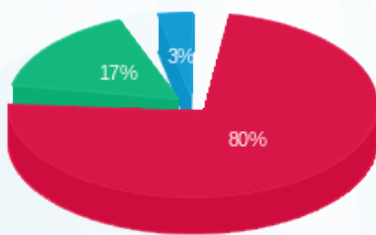

■ פסגה (₪ 390.02)
 ■ גבע (₪ 81.46)
 ■ שפל (₪ 16.85)

הסטוריית צריכה בקוט"ש

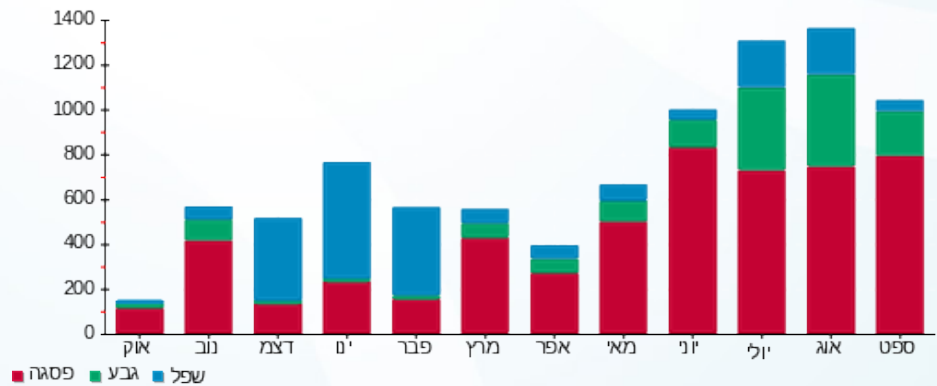

08/10/22 תאריך הפקה:
 30/09/22 תאריך קריאה נוכחית:
 01/09/22 תאריך קריאה קודמת:

שם דייר: ליה הוד - משרד תיווך
 שם אתר: דימרי כ"ס הירוקה

לקוח/ה נכבד/ה, אנו מתכבדים להגיש את חישוב צריכת החשמל לתקופה 01/09/22 - 30/09/22:

ליה הוד - משרד תיווך - 1 - 20065492 (3x32)

| סוג תעריף | סוג צריכה | קריאה קודמת | קריאה נוכחית | סה"כ צריכה בקוט"ש | מחיר לקוט"ש בא"ג | סה"כ לתשלום |
|--------------------------|-----------|-------------|--------------|-------------------|------------------|-------------|
| פרטי חשבון עבור תאריכים: | | | | | | |
| 777 | פסגה | 01/09/22 | 30/09/22 | 235.00 | 49.77 | 116.96 ₪ |
| 778 | גבע | 335.35 | 374.55 | 39.20 | 41.06 | 16.10 ₪ |
| 779 | שפל | 1,177.85 | 1,304.00 | 126.15 | 33.83 | 42.68 ₪ |

סה"כ לדייר:

| פסגה | גבע | שפל | סה"כ | שיא ביקוש |
|----------|---------|---------|----------|-----------|
| 235.00 | 39.20 | 126.15 | 400.35 | 33.09 |
| 116.96 ₪ | 16.10 ₪ | 42.68 ₪ | 175.73 ₪ | |

סה"כ צריכה
 סה"כ לתשלום

| | | |
|----------|-----------------------------------|--------------|
| 214.45 ₪ | תשלום קבוע | |
| 5.77 ₪ | תשלום עבור גודל חיבור בKVA (3x32) | |
| 395.95 ₪ | סה"כ לתשלום | לא כולל מע"מ |

התפלגות חיוב בש"ח לפי תעו"ז

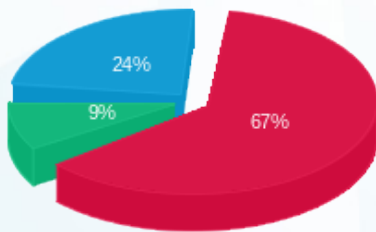

פסגה (116.96 ₪) 67%
 גבע (16.10 ₪) 9%
 שפל (42.68 ₪) 24%

הסטוריית צריכה בקוט"ש

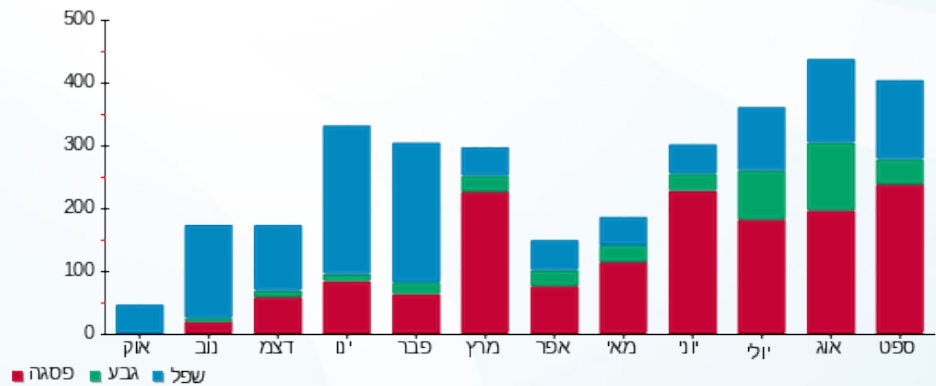



08/10/22

תאריך הפקדה:

שם דייר: מכבי שרותי בריאות

30/09/22

תאריך קריאה נוכחית:

שם אתר: דימרי כ"ס הירוקה

01/09/22

תאריך קריאה קודמת:

לקוח/ה נכבד/ה, אנו מתכבדים להגיש את חישוב צריכת החשמל לתקופה 01/09/22 - 30/09/22:

מכבי שרותי בריאות - 2 - 20065496 (3x100)

| סוג תעריף | סוג צריכה | קריאה קודמת | קריאה נוכחית | סה"כ צריכה בקוט"ש | מחיר לקוט"ש בא"ג | סה"כ לתשלום |
|-----------|-----------|-------------|--------------|-------------------|------------------|-------------|
| | | 01/09/22 | 30/09/22 | | | |
| 777 | פסגה | 9,354.30 | 11,297.60 | 1,943.30 | 49.77 | 967.18 ₪ |
| 778 | גבע | 3,381.10 | 3,771.20 | 390.10 | 41.06 | 160.18 ₪ |
| 779 | שפל | 7,862.80 | 8,480.00 | 617.20 | 33.83 | 208.80 ₪ |

סה"כ לדייר:

| פסגה | גבע | שפל | סה"כ | שיא ביקוש |
|----------|----------|----------|------------|-----------|
| 1,943.30 | 390.10 | 617.20 | 2,950.60 | 15.05 |
| 967.18 ₪ | 160.18 ₪ | 208.80 ₪ | 1,336.15 ₪ | |

סה"כ צריכה

סה"כ לתשלום

| | | |
|------------|---|---------------------|
| 214.45 ₪ | תשלום קבוע | |
| 18.03 ₪ | תשלום עבור גודל חיבור בKVA (3x100) | |
| 1,568.64 ₪ | סה"כ לתשלום | לא כולל מע"מ |

התפלגות חיוב בש"ח לפי תע"ז

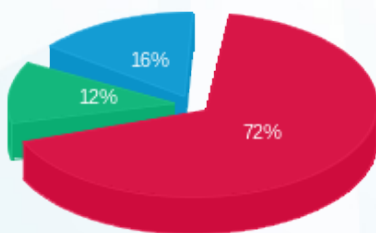

- פסגה (967.18 ₪) 72%
- גבע (160.18 ₪) 12%
- שפל (208.80 ₪) 16%

הסטוריית צריכה בקוט"ש

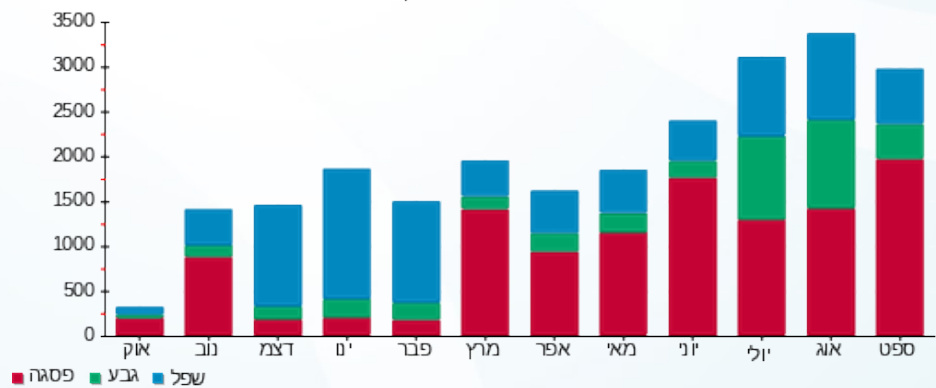



08/10/22 תאריך הפקה:
 30/09/22 תאריך קריאה נוכחית:
 01/09/22 תאריך קריאה קודמת:

שם דייר: משחקיה 2 Jump
 שם אתר: דימרי כ"ס הירוקה

לקוח/ה נכבד/ה, אנו מתכבדים להגיש את חישוב צריכת החשמל לתקופה 01/09/22 - 30/09/22:

משחקיה 2 2 - (3x125)20065497 - Jump

| סה"כ לתשלום | מחיר לקוט"ש בא"ג | סה"כ צריכה בקוט"ש | קריאה נוכחית | קריאה קודמת | סוג צריכה | סוג תעריף |
|-------------|------------------|-------------------|--------------|-------------|--------------------------|-----------|
| | | | 30/09/22 | 01/09/22 | פרטי חשבון עבור תאריכים: | |
| 1,251.72 ₪ | 49.77 | 2,515.00 | 20,189.30 | 17,674.30 | פסגה | 777 |
| 615.28 ₪ | 41.06 | 1,498.50 | 9,786.50 | 8,288.00 | גבע | 778 |
| 487.63 ₪ | 33.83 | 1,441.40 | 15,493.80 | 14,052.40 | שפל | 779 |

סה"כ לדייר:

| שיא ביקוש | סה"כ | שפל | גבע | פסגה |
|-----------|------------|----------|----------|------------|
| 31.54 | 5,454.90 | 1,441.40 | 1,498.50 | 2,515.00 |
| | 2,354.63 ₪ | 487.63 ₪ | 615.28 ₪ | 1,251.72 ₪ |

סה"כ צריכה
 סה"כ לתשלום

| | | |
|------------|---|---------------------|
| 214.45 ₪ | תשלום קבוע | |
| 22.54 ₪ | תשלום עבור גודל חיבור בKVA (3x125) | |
| 2,591.62 ₪ | סה"כ לתשלום | לא כולל מע"מ |

התפלגות חיוב בש"ח לפי תעו"ז

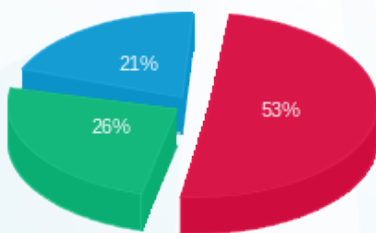

■ פסגה (1,251.72 ₪)
 ■ גבע (615.28 ₪)
 ■ שפל (487.63 ₪)

הסטוריית צריכה בקוט"ש

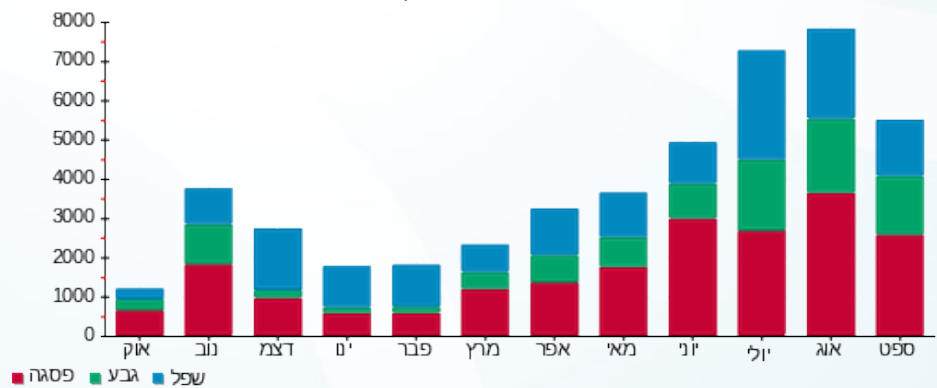

08/10/22 תאריך הפקדה:
 30/09/22 תאריך קריאה נוכחית:
 01/09/22 תאריך קריאה קודמת:

שם דייר: נווה אפרתי - חנות מחשוב וגיימינג
 שם אתר: דימרי כ"ס הירוקה

לקוח/ה נכבד/ה, אנו מתכבדים להגיש את חישוב צריכת החשמל לתקופה 01/09/22 - 30/09/22:

נווה אפרתי - חנות מחשוב וגיימינג - 1 - 20065500(3x32)

| סוג תעריף | סוג צריכה | קריאה קודמת | קריאה נוכחית | סה"כ צריכה בקוט"ש | מחיר לקוט"ש בא"ג | סה"כ לתשלום |
|--------------------------|-----------|-------------|--------------|-------------------|------------------|-------------|
| פרטי חשבון עבור תאריכים: | | | | | | |
| 777 | פסגה | 01/09/22 | 30/09/22 | 1,080.25 | 49.77 | 537.64 ₪ |
| 778 | גבע | 1,814.05 | 2,125.00 | 310.95 | 41.06 | 127.68 ₪ |
| 779 | שפל | 3,308.15 | 3,471.05 | 162.90 | 33.83 | 55.11 ₪ |

סה"כ לדייר:

| פסגה | גבע | שפל | סה"כ | שיא ביקוש |
|----------|----------|---------|----------|-----------|
| 1,080.25 | 310.95 | 162.90 | 1,554.10 | 97.79 |
| ₪ 537.64 | ₪ 127.68 | ₪ 55.11 | ₪ 720.43 | |

סה"כ צריכה
 סה"כ לתשלום

| | | |
|----------|-----------------------------------|--------------|
| 214.45 ₪ | תשלום קבוע | |
| 5.77 ₪ | תשלום עבור גודל חיבור בKVA (3x32) | |
| 940.65 ₪ | סה"כ לתשלום | לא כולל מע"מ |

התפלגות חיוב בש"ח לפי תעו"ז

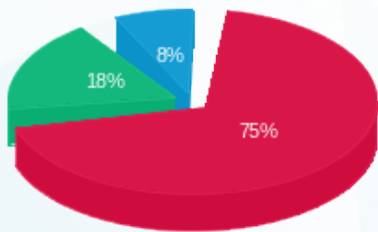

פסגה (537.64 ₪) 75%
 גבע (127.68 ₪) 18%
 שפל (55.11 ₪) 8%

הסטוריית צריכה בקוט"ש

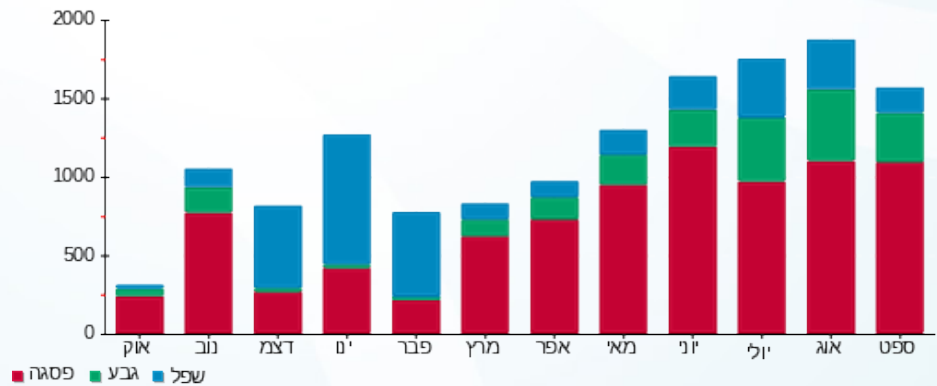

08/10/22 תאריך הפקה:
 30/09/22 תאריך קריאה נוכחית:
 01/09/22 תאריך קריאה קודמת:

שם דייר: ניצת הדובדבן כנפי נשרים בע"מ
שם אתר: דימרי כ"ס הירוקה

לקוח/ה נכבד/ה, אנו מתכבדים להגיש את חישוב צריכת החשמל לתקופה 01/09/22 - 30/09/22:

ניצת הדובדבן כנפי נשרים בע"מ - 4 - 20065500(3x63)

| סוג תעריף | סוג צריכה | קריאה קודמת | קריאה נוכחית | סה"כ צריכה בקוט"ש | מחיר לקוט"ש בא"ג | סה"כ לתשלום |
|--------------------------|-----------|-------------|--------------|-------------------|------------------|-------------|
| פרטי חשבון עבור תאריכים: | | | | | | |
| 777 | פסגה | 01/09/22 | 30/09/22 | 4,699.50 | 49.77 | 2,338.94 ₪ |
| 778 | גבע | 14,671.80 | 16,901.70 | 2,229.90 | 41.06 | 915.60 ₪ |
| 779 | שפל | 37,119.20 | 40,855.30 | 3,736.10 | 33.83 | 1,263.92 ₪ |

סה"כ לדייר:

| פסגה | גבע | שפל | סה"כ | שיא ביקוש |
|------------|----------|------------|------------|-----------|
| 4,699.50 | 2,229.90 | 3,736.10 | 10,665.50 | 182.88 |
| 2,338.94 ₪ | 915.60 ₪ | 1,263.92 ₪ | 4,518.46 ₪ | |

סה"כ צריכה
 סה"כ לתשלום

| | | |
|------------|--|---------------------|
| 214.45 ₪ | תשלום קבוע | |
| 11.36 ₪ | תשלום עבור גודל חיבור בKVA (3x63) | |
| 4,744.27 ₪ | סה"כ לתשלום | לא כולל מע"מ |

התפלגות חיוב בש"ח לפי תעו"ז

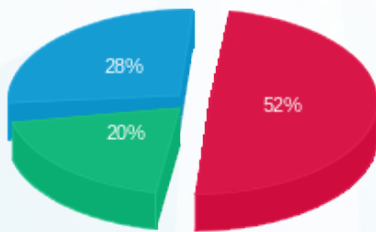

■ פסגה (2,338.94 ₪)
 ■ גבע (915.60 ₪)
 ■ שפל (1,263.92 ₪)

הסטוריית צריכה בקוט"ש

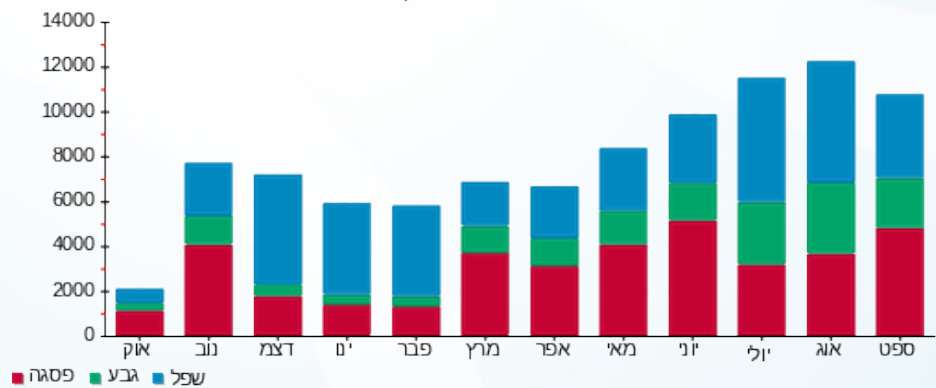

08/10/22 תאריך הפקה:
 30/09/22 תאריך קריאה נוכחית:
 01/09/22 תאריך קריאה קודמת:

שם דייר: ס.א. גראנד סחר בע"מ - קצביה
 שם אתר: דימרי כ"ס הירוקה

לקוח/ה נכבד/ה, אנו מתכבדים להגיש את חישוב צריכת החשמל לתקופה 01/09/22 - 30/09/22:

ס.א. גראנד סחר בע"מ - קצביה - 4 - (3x125)20065492

| סוג תעריף | סוג צריכה | קריאה קודמת | קריאה נוכחית | סה"כ צריכה בקוט"ש | מחיר לקוט"ש בא"ג | סה"כ לתשלום |
|--------------------------|-----------|-------------|--------------|-------------------|------------------|-------------|
| פרטי חשבון עבור תאריכים: | | | 01/09/22 | 30/09/22 | | |
| 777 | פסגה | 23,689.30 | 27,620.30 | 3,931.00 | 49.77 | 1,956.46 ₪ |
| 778 | גבע | 11,276.70 | 13,290.20 | 2,013.50 | 41.06 | 826.74 ₪ |
| 779 | שפל | 38,352.80 | 41,304.00 | 2,951.20 | 33.83 | 998.39 ₪ |

מחטן - 4 - (3x16)20065579

| סוג תעריף | סוג צריכה | קריאה קודמת | קריאה נוכחית | סה"כ צריכה בקוט"ש | מחיר לקוט"ש בא"ג | סה"כ לתשלום |
|--------------------------|-----------|-------------|--------------|-------------------|------------------|-------------|
| פרטי חשבון עבור תאריכים: | | | 01/09/22 | 30/09/22 | | |
| 777 | פסגה | 455.06 | 543.60 | 88.54 | 49.77 | 44.07 ₪ |
| 778 | גבע | 251.54 | 300.83 | 49.30 | 41.06 | 20.24 ₪ |
| 779 | שפל | 856.03 | 966.43 | 110.40 | 33.83 | 37.35 ₪ |

סה"כ לדייר:

| פסגה | גבע | שפל | סה"כ | שיא ביקוש |
|------------|----------|------------|------------|-----------|
| 4,019.54 | 2,062.80 | 3,061.60 | 9,143.94 | 188.16 |
| ₪ 2,000.53 | ₪ 846.98 | ₪ 1,035.74 | ₪ 3,883.25 | |

סה"כ צריכה
 סה"כ לתשלום

| | | |
|------------|---|---------------------|
| 214.45 ₪ | תשלום קבוע | |
| 25.43 ₪ | תשלום עבור גודל חיבור בKVA (3x141) | |
| 4,123.13 ₪ | סה"כ לתשלום | לא כולל מע"מ |

התפלגות חיוב בש"ח לפי תע"ז

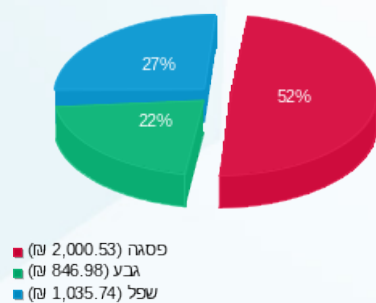

הסטוריית צריכה בקוט"ש

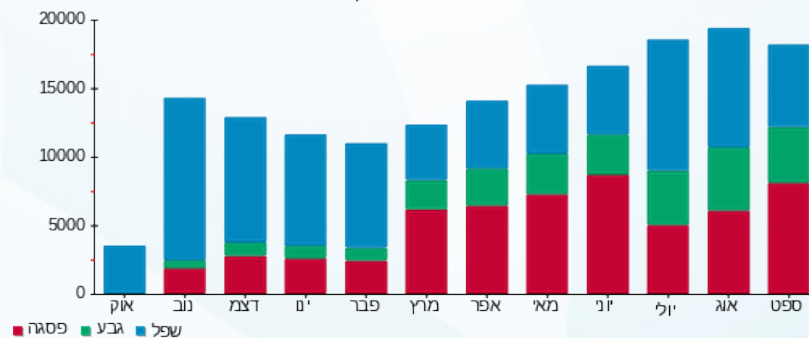

08/10/22 תאריך הפקה:
 30/09/22 תאריך קריאה נוכחית:
 01/09/22 תאריך קריאה קודמת:

שם דייר: סטימצקי (2005) בע"מ
 שם אתר: דימרי כ"ס הירוקה

לקוח/ה נכבד/ה, אנו מתכבדים להגיש את חישוב צריכת החשמל לתקופה 01/09/22 - 30/09/22:

סטימצקי (2005) בע"מ - 2 - 20065491(3x40)

| סוג תעריף | סוג צריכה | קריאה קודמת | קריאה נוכחית | סה"כ צריכה בקוט"ש | מחיר לקוט"ש בא"ג | סה"כ לתשלום |
|--------------------------|-----------|-------------|--------------|-------------------|------------------|-------------|
| פרטי חשבון עבור תאריכים: | | | | | | |
| 777 | פסגה | 01/09/22 | 30/09/22 | 1,568.70 | 49.77 | 780.74 ₪ |
| 778 | גבע | 2,386.95 | 2,826.40 | 439.45 | 41.06 | 180.44 ₪ |
| 779 | שפל | 3,193.70 | 3,377.80 | 184.10 | 33.83 | 62.28 ₪ |

סה"כ לדייר:

| פסגה | גבע | שפל | סה"כ | שיא ביקוש |
|----------|----------|---------|------------|-----------|
| 1,568.70 | 439.45 | 184.10 | 2,192.25 | 11.96 |
| 780.74 ₪ | 180.44 ₪ | 62.28 ₪ | 1,023.46 ₪ | |

סה"כ צריכה
 סה"כ לתשלום

| | | |
|------------|-----------------------------------|--------------|
| 214.45 ₪ | תשלום קבוע | |
| 7.21 ₪ | תשלום עבור גודל חיבור בKVA (3x40) | |
| 1,245.12 ₪ | סה"כ לתשלום | לא כולל מע"מ |

התפלגות חיוב בש"ח לפי תעו"ז

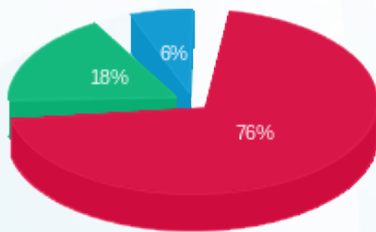

■ פסגה (780.74 ₪)
 ■ גבע (180.44 ₪)
 ■ שפל (62.28 ₪)

הסטוריית צריכה בקוט"ש

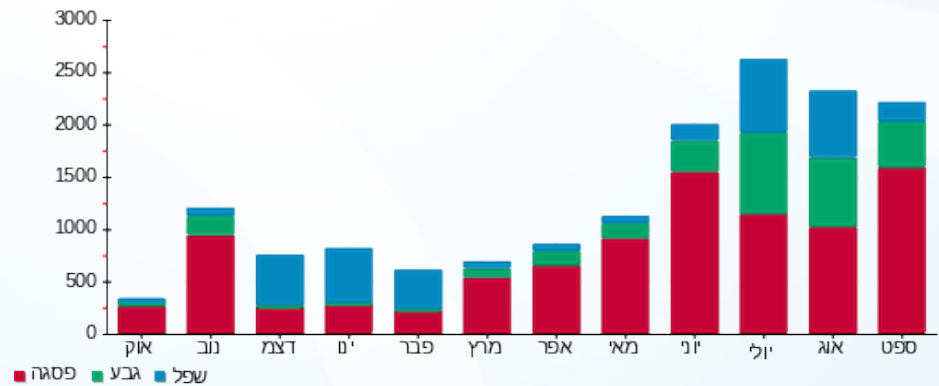



08/10/22

תאריך הפקה:

שם דייר: סטרלה - אורן יעקבי

30/09/22

תאריך קריאה נוכחית:

שם אתר: דימרי כ"ס הירוקה

01/09/22

תאריך קריאה קודמת:

לקוח/ה נכבד/ה, אנו מתכבדים להגיש את חישוב צריכת החשמל לתקופה 01/09/22 - 30/09/22:

סטרלה - אורן יעקבי - 3 - 20065491(3x32)

| סוג תעריף | סוג צריכה | קריאה קודמת | קריאה נוכחית | סה"כ צריכה בקוט"ש | מחיר לקוט"ש בא"ג | סה"כ לתשלום |
|--------------------------|-----------|-------------|--------------|-------------------|------------------|-------------|
| פרטי חשבון עבור תאריכים: | | | | | | |
| 777 | פסגה | 01/09/22 | 30/09/22 | 461.10 | 49.77 | 229.49 ₪ |
| 778 | גבע | 522.40 | 681.75 | 159.35 | 41.06 | 65.43 ₪ |
| 779 | שפל | 923.50 | 936.55 | 13.05 | 33.83 | 4.41 ₪ |

סה"כ לדייר:

| פסגה | גבע | שפל | סה"כ | שיא ביקוש |
|----------|---------|--------|----------|-----------|
| 461.10 | 159.35 | 13.05 | 633.50 | 5.86 |
| 229.49 ₪ | 65.43 ₪ | 4.41 ₪ | 299.33 ₪ | |

סה"כ צריכה

סה"כ לתשלום

| | | |
|----------|--|---------------------|
| 214.45 ₪ | תשלום קבוע | |
| 5.77 ₪ | תשלום עבור גודל חיבור בKVA (3x32) | |
| 519.55 ₪ | סה"כ לתשלום | לא כולל מע"מ |

התפלגות חיוב בש"ח לפי תעו"ז

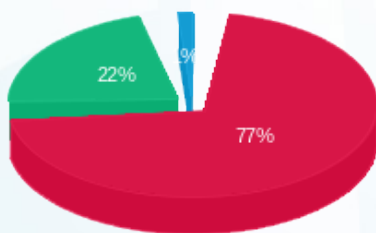

- פסגה (229.49 ₪) 77%
- גבע (65.43 ₪) 22%
- שפל (4.41 ₪) 9%

הסטוריית צריכה בקוט"ש

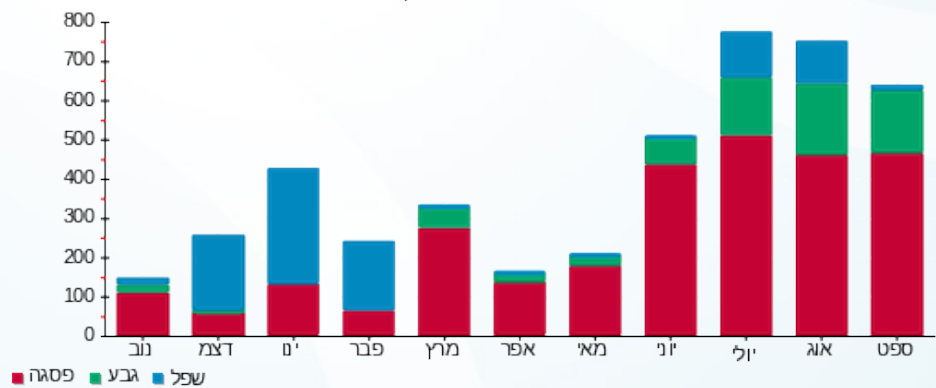

08/10/22 תאריך הפקה:
 30/09/22 תאריך קריאה נוכחית:
 01/09/22 תאריך קריאה קודמת:

שם דייר: סלבריישן
 שם אתר: דימרי כ"ס הירוקה

לקוח/ה נכבד/ה, אנו מתכבדים להגיש את חישוב צריכת החשמל לתקופה 01/09/22 - 30/09/22:

מחטן - 4 - 20065493 (3x32)

| סוג תעריף | סוג צריכה | קריאה קודמת | קריאה נוכחית | סה"כ צריכה בקוט"ש | מחיר לקוט"ש בא"ג | סה"כ לתשלום |
|-----------|-----------|-------------|--------------|-------------------|--------------------------|-------------|
| | | | 30/09/22 | 01/09/22 | פרטי חשבון עבור תאריכים: | |
| 777 | פסגה | 37.75 | 52.30 | 14.55 | 49.77 | 7.24 ₪ |
| 778 | גבע | 16.75 | 26.10 | 9.35 | 41.06 | 3.84 ₪ |
| 779 | שפל | 55.05 | 78.65 | 23.60 | 33.83 | 7.98 ₪ |

סלבריישן - 3 - 20065496 (3x80)

| סוג תעריף | סוג צריכה | קריאה קודמת | קריאה נוכחית | סה"כ צריכה בקוט"ש | מחיר לקוט"ש בא"ג | סה"כ לתשלום |
|-----------|-----------|-------------|--------------|-------------------|--------------------------|-------------|
| | | | 30/09/22 | 01/09/22 | פרטי חשבון עבור תאריכים: | |
| 777 | פסגה | 34,639.90 | 42,064.90 | 7,425.00 | 49.77 | 3,695.42 ₪ |
| 778 | גבע | 12,352.70 | 14,434.90 | 2,082.20 | 41.06 | 854.95 ₪ |
| 779 | שפל | 8,159.50 | 8,501.80 | 342.30 | 33.83 | 115.80 ₪ |

סה"כ לדיר:

| פסגה | גבע | שפל | סה"כ | שיא ביקוש |
|------------|----------|----------|------------|-----------|
| 7,439.55 | 2,091.55 | 365.90 | 9,897.00 | 41.71 |
| ₪ 3,702.66 | ₪ 858.79 | ₪ 123.78 | ₪ 4,685.24 | |

סה"כ צריכה
 סה"כ לתשלום

| | | |
|------------|---|---------------------|
| 214.45 ₪ | תשלום קבוע | |
| 20.20 ₪ | תשלום עבור גודל חיבור בKVA (3x112) | |
| 4,919.89 ₪ | סה"כ לתשלום | לא כולל מע"מ |

התפלגות חיוב בש"ח לפי תע"ז

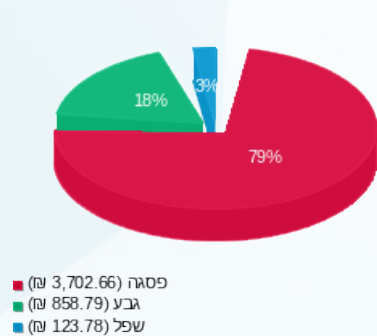

הסטוריית צריכה בקוט"ש

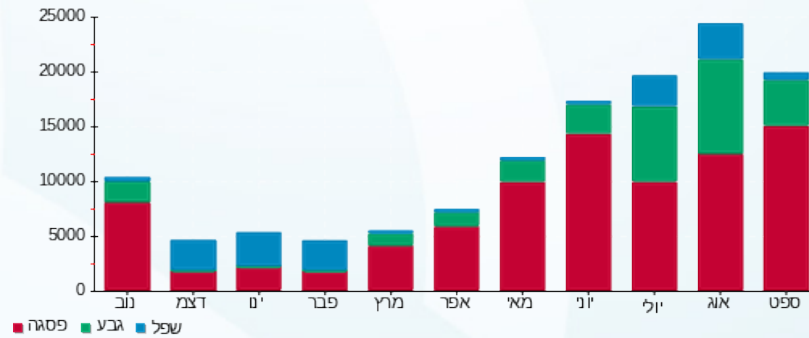



08/10/22 תאריך הפקה:
 30/09/22 תאריך קריאה נוכחית:
 01/09/22 תאריך קריאה קודמת:

שם דייר: ענק האגוזים 1 - עודד אברהמיץ
שם אתר: דימרי כ"ס הירוקה

לקוח/ה נכבד/ה, אנו מתכבדים להגיש את חישוב צריכת החשמל לתקופה 01/09/22 - 30/09/22:

ענק האגוזים 1 - 20065498 (3x32)

| סוג תעריף | סוג צריכה | קריאה קודמת | קריאה נוכחית | סה"כ צריכה בקוט"ש | מחיר לקוט"ש בא"ג | סה"כ לתשלום |
|--------------------------|-----------|-------------|--------------|-------------------|------------------|-------------|
| פרטי חשבון עבור תאריכים: | | | 30/09/22 | 01/09/22 | | |
| 777 | פסגה | 12,485.85 | 14,879.25 | 2,393.40 | 49.77 | 1,191.20 ₪ |
| 778 | גבע | 5,578.15 | 6,651.00 | 1,072.85 | 41.06 | 440.51 ₪ |
| 779 | שפל | 8,999.30 | 9,793.50 | 794.20 | 33.83 | 268.68 ₪ |

ענק האגוזים 1 - עודד אברהמיץ 2 - 20065498 (3x32)

| סוג תעריף | סוג צריכה | קריאה קודמת | קריאה נוכחית | סה"כ צריכה בקוט"ש | מחיר לקוט"ש בא"ג | סה"כ לתשלום |
|--------------------------|-----------|-------------|--------------|-------------------|------------------|-------------|
| פרטי חשבון עבור תאריכים: | | | 30/09/22 | 01/09/22 | | |
| 777 | פסגה | 13,267.55 | 15,247.40 | 1,979.85 | 49.77 | 985.37 ₪ |
| 778 | גבע | 5,867.30 | 6,906.90 | 1,039.60 | 41.06 | 426.86 ₪ |
| 779 | שפל | 11,370.55 | 13,044.30 | 1,673.75 | 33.83 | 566.23 ₪ |

מחסן 3 - 20065570 (3x16)

| סוג תעריף | סוג צריכה | קריאה קודמת | קריאה נוכחית | סה"כ צריכה בקוט"ש | מחיר לקוט"ש בא"ג | סה"כ לתשלום |
|--------------------------|-----------|-------------|--------------|-------------------|------------------|-------------|
| פרטי חשבון עבור תאריכים: | | | 30/09/22 | 01/09/22 | | |
| 777 | פסגה | 2.70 | 2.74 | 0.03 | 49.77 | 0.02 ₪ |
| 778 | גבע | 0.40 | 0.40 | 0.00 | 41.06 | 0.00 ₪ |
| 779 | שפל | 2.02 | 2.02 | 0.00 | 33.83 | 0.00 ₪ |

סה"כ לדייר:

| פסגה | גבע | שפל | סה"כ | שיא ביקוש |
|------------|----------|----------|------------|-----------|
| 4,373.28 | 2,112.45 | 2,467.95 | 8,953.68 | 63.78 |
| 2,176.58 ₪ | 867.37 ₪ | 834.91 ₪ | 3,878.86 ₪ | |

סה"כ צריכה
סה"כ לתשלום

| | | |
|------------|--|---------------------|
| 214.45 ₪ | תשלום קבוע | |
| 14.43 ₪ | תשלום עבור גודל חיבור בKVA (3x80) | |
| 4,107.74 ₪ | סה"כ לתשלום | לא כולל מע"מ |





התפלגות חיוב בש"ח לפי תעו"ז

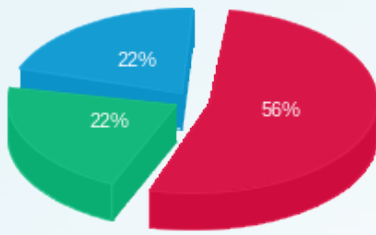

פסגה (ש"ח 2,176.58)
 גבע (ש"ח 867.37)
 שפל (ש"ח 834.91)

הסטוריית צריכה בקוט"ש

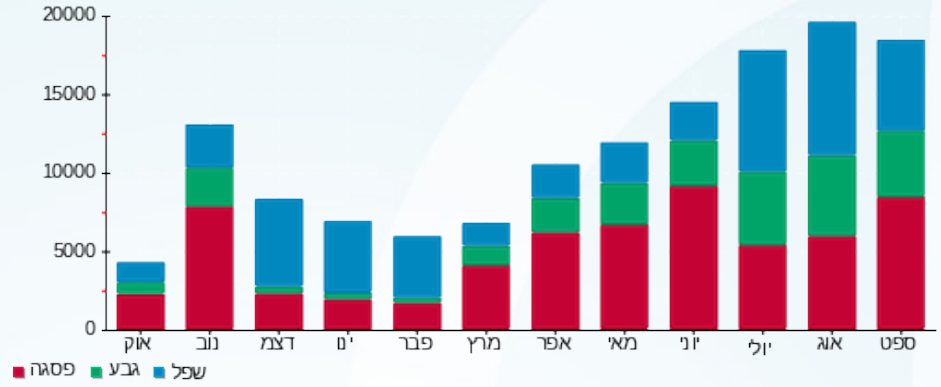

08/10/22 תאריך הפקה:
 30/09/22 תאריך קריאה נוכחית:
 01/09/22 תאריך קריאה קודמת:

שם דייר: צ'ידר בע"מ - ונילה
 שם אתר: דימרי כ"ס הירוקה

לקוח/ה נכבד/ה, אנו מתכבדים להגיש את חישוב צריכת החשמל לתקופה 01/09/22 - 30/09/22:

צ'ידר בע"מ - ונילה - 1 - 20065574 (3x63)

| סוג תעריף | סוג צריכה | קריאה קודמת | קריאה נוכחית | סה"כ צריכה בקוט"ש | מחיר לקוט"ש בא"ג | סה"כ לתשלום |
|--------------------------|-----------|-------------|--------------|-------------------|------------------|-------------|
| פרטי חשבון עבור תאריכים: | | | 01/09/22 | 30/09/22 | | |
| 777 | פסגה | 18,189.60 | 21,151.60 | 2,962.00 | 49.77 | 1,474.19 ₪ |
| 778 | גבע | 9,198.40 | 10,982.20 | 1,783.80 | 41.06 | 732.43 ₪ |
| 779 | שפל | 18,165.80 | 20,134.20 | 1,968.40 | 33.83 | 665.91 ₪ |

מחנן ונילה - 1 - 20065580 (3x63)

| סוג תעריף | סוג צריכה | קריאה קודמת | קריאה נוכחית | סה"כ צריכה בקוט"ש | מחיר לקוט"ש בא"ג | סה"כ לתשלום |
|--------------------------|-----------|-------------|--------------|-------------------|------------------|-------------|
| פרטי חשבון עבור תאריכים: | | | 01/09/22 | 30/09/22 | | |
| 777 | פסגה | 1,326.70 | 1,557.10 | 230.40 | 49.77 | 114.67 ₪ |
| 778 | גבע | 722.65 | 853.90 | 131.25 | 41.06 | 53.89 ₪ |
| 779 | שפל | 2,078.60 | 2,374.25 | 295.65 | 33.83 | 100.02 ₪ |

סה"כ לדירה:

| פסגה | גבע | שפל | סה"כ | שיא ביקוש |
|------------|----------|----------|------------|-----------|
| 3,192.40 | 1,915.05 | 2,264.05 | 7,371.50 | 19.44 |
| 1,588.86 ₪ | 786.32 ₪ | 765.93 ₪ | 3,141.11 ₪ | |

סה"כ צריכה
 סה"כ לתשלום

| | | |
|------------|---|---------------------|
| 214.45 ₪ | תשלום קבוע | |
| 22.72 ₪ | תשלום עבור גודל חיבור בKVA (3x126) | |
| 3,378.28 ₪ | סה"כ לתשלום | לא כולל מע"מ |

התפלגות חיוב בש"ח לפי תע"ז

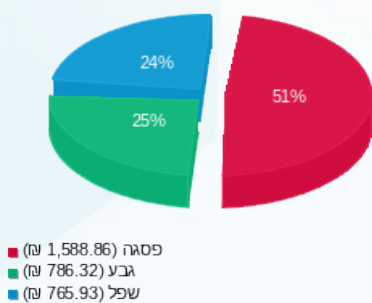

הסטוריית צריכה בקוט"ש

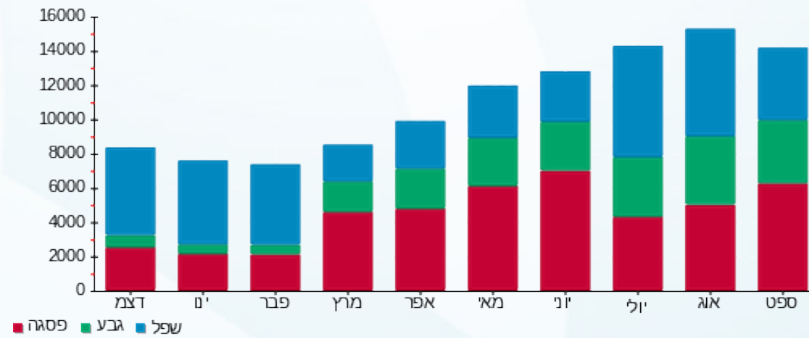



08/10/22 תאריך הפקדה:
 30/09/22 תאריך קריאה נוכחית:
 01/09/22 תאריך קריאה קודמת:

שם דייר: ציבורי
 שם אתר: דימרי כ"ס הירוקה

לקוח/ה נכבד/ה, אנו מתכבדים להגיש את חישוב צריכת החשמל לתקופה 01/09/22 - 30/09/22:

ציבורי - 1 - 22222222 (0x0)

| סוג תעריף | סוג צריכה | קריאה קודמת | קריאה נוכחית | סה"כ צריכה בקוט"ש | מחיר לקוט"ש בא"ג | סה"כ לתשלום |
|--------------------------|-----------|-------------|--------------|-------------------|------------------|-------------|
| פרטי חשבון עבור תאריכים: | | | | | | |
| 777 | פסגה | 01/09/22 | 30/09/22 | 11,852.10 | 49.77 | 5,898.79 ₪ |
| 778 | גבע | 0.00 | 7,543.95 | 7,543.95 | 41.06 | 3,097.55 ₪ |
| 779 | שפל | 0.00 | 10,870.39 | 10,870.39 | 33.83 | 3,677.45 ₪ |

סה"כ לדייר:

| פסגה | גבע | שפל | סה"כ | שיא ביקוש |
|------------|------------|------------|-------------|-----------|
| 11,852.10 | 7,543.95 | 10,870.39 | 30,266.44 | |
| 5,898.79 ₪ | 3,097.55 ₪ | 3,677.45 ₪ | 12,673.79 ₪ | |

סה"כ צריכה
 סה"כ לתשלום

| | | |
|-------------|----------------------------------|--------------|
| 0.00 ₪ | תשלום קבוע | |
| 0.00 ₪ | תשלום עבור גודל חיבור בKVA (0x0) | |
| 12,673.79 ₪ | סה"כ לתשלום | לא כולל מע"מ |

התפלגות חיוב בש"ח לפי תע"ז

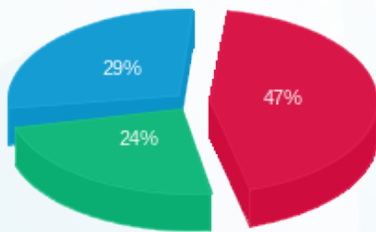

פסגה (5,898.79 ₪) ■
 גבע (3,097.55 ₪) ■
 שפל (3,677.45 ₪) ■

הסטוריית צריכה בקוט"ש

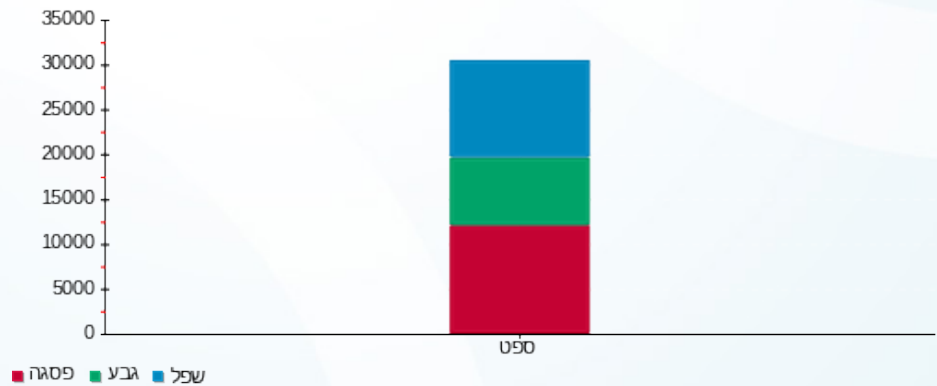

08/10/22 תאריך הפקה:
 30/09/22 תאריך קריאה נוכחית:
 01/09/22 תאריך קריאה קודמת:

שם דייר: רועי סלע
 שם אתר: דימרי כ"ס הירוקה

לקוח/ה נכבד/ה, אנו מתכבדים להגיש את חישוב צריכת החשמל לתקופה 01/09/22 - 30/09/22:

רועי סלע - 3 - 20065494(3x80)

| סוג תעריף | סוג צריכה | קריאה קודמת | קריאה נוכחית | סה"כ צריכה בקוט"ש | מחיר לקוט"ש בא"ג | סה"כ לתשלום |
|-----------|-----------|-------------|--------------|-------------------|--------------------------|-------------|
| | | | 30/09/22 | 01/09/22 | פרטי חשבון עבור תאריכים: | |
| 777 | פסגה | 10,729.70 | 12,500.30 | 1,770.60 | 49.77 | 881.23 ₪ |
| 778 | גבע | 4,594.70 | 5,370.90 | 776.20 | 41.06 | 318.71 ₪ |
| 779 | שפל | 7,354.30 | 8,029.90 | 675.60 | 33.83 | 228.56 ₪ |

מחן - 3 - 20065579(3x16)

| סוג תעריף | סוג צריכה | קריאה קודמת | קריאה נוכחית | סה"כ צריכה בקוט"ש | מחיר לקוט"ש בא"ג | סה"כ לתשלום |
|-----------|-----------|-------------|--------------|-------------------|--------------------------|-------------|
| | | | 30/09/22 | 01/09/22 | פרטי חשבון עבור תאריכים: | |
| 777 | פסגה | 281.36 | 323.55 | 42.19 | 49.77 | 21.00 ₪ |
| 778 | גבע | 151.02 | 174.58 | 23.55 | 41.06 | 9.67 ₪ |
| 779 | שפל | 518.16 | 571.33 | 53.17 | 33.83 | 17.99 ₪ |

סה"כ לדירה:

| פסגה | גבע | שפל | סה"כ | שיא ביקוש |
|----------|----------|----------|------------|-----------|
| 1,812.79 | 799.75 | 728.77 | 3,341.31 | 12.47 |
| 902.23 ₪ | 328.38 ₪ | 246.54 ₪ | 1,477.15 ₪ | |

| | | |
|------------|--|---------------------|
| 214.45 ₪ | תשלום קבוע | |
| 17.31 ₪ | תשלום עבור גודל חיבור בKVA (3x96) | |
| 1,708.91 ₪ | סה"כ לתשלום | לא כולל מע"מ |

התפלגות חיוב בש"ח לפי תע"ז

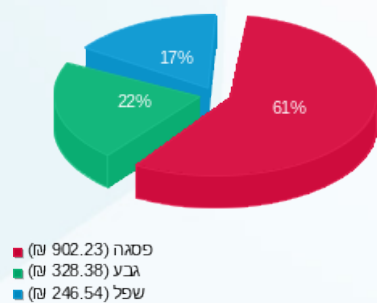

הסטוריית צריכה בקוט"ש

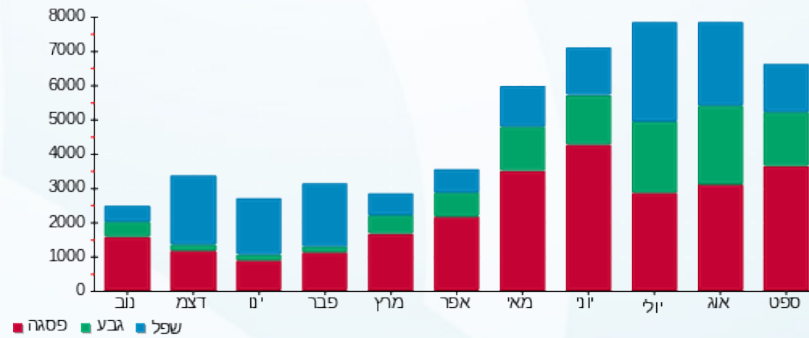

08/10/22 תאריך הפקה:
 30/09/22 תאריך קריאה נוכחית:
 01/09/22 תאריך קריאה קודמת:

שם דייר: שגאי 01
 שם אתר: דימרי כ"ס הירוקה

לקוח/ה נכבד/ה, אנו מתכבדים להגיש את חישוב צריכת החשמל לתקופה 01/09/22 - 30/09/22:

שגאי 01 - 15112900 (0x0)

| סה"כ לתשלום | מחיר לקוט"ש בא"ג | סה"כ צריכה בקוט"ש | קריאה נוכחית | קריאה קודמת | סוג צריכה | סוג תעריף |
|-------------|------------------|-------------------|--------------|-------------|--------------------------|-----------|
| | | | 30/09/22 | 01/09/22 | פרטי חשבון עבור תאריכים: | |
| 10,243.50 ₪ | 49.77 | 20,581.68 | 367,172.20 | 346,590.52 | פסגה | 777 |
| 21,460.99 ₪ | 41.06 | 52,267.40 | 226,230.56 | 173,963.16 | גבע | 778 |
| 13,837.02 ₪ | 33.83 | 40,901.62 | 462,967.08 | 422,065.46 | שפל | 779 |

סה"כ לדייר:

| שיא ביקוש | סה"כ | שפל | גבע | פסגה |
|-----------|-------------|-------------|-------------|-------------|
| | 113,750.70 | 40,901.62 | 52,267.40 | 20,581.68 |
| | 45,541.51 ₪ | 13,837.02 ₪ | 21,460.99 ₪ | 10,243.50 ₪ |

סה"כ צריכה
 סה"כ לתשלום

| | | |
|-------------|---|---------------------|
| 0.00 ₪ | תשלום קבוע | |
| 0.00 ₪ | תשלום עבור גודל חיבור בKVA (0x0) | |
| 45,541.51 ₪ | סה"כ לתשלום | לא כולל מע"מ |

התפלגות חיוב בש"ח לפי תעו"ז

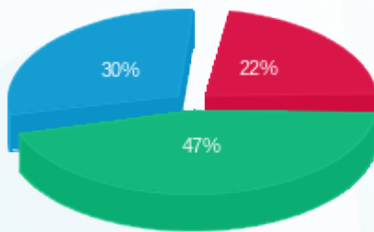

■ פסגה (10,243.50 ₪)
 ■ גבע (21,460.99 ₪)
 ■ שפל (13,837.02 ₪)

הסטוריית צריכה בקוט"ש

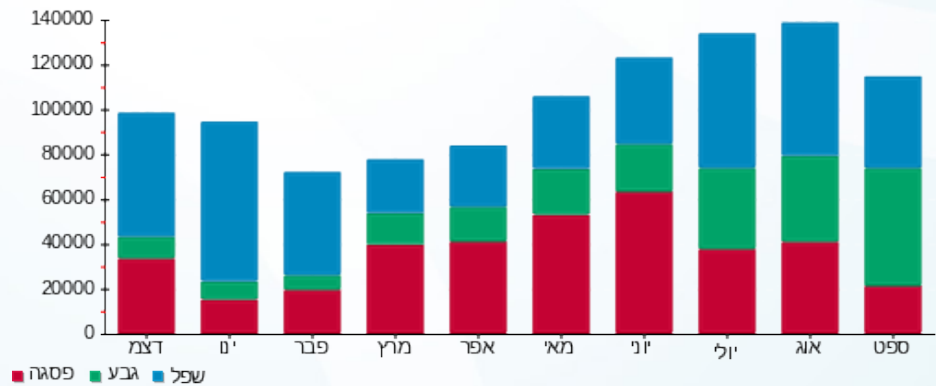



08/10/22 תאריך הפקדה:
 30/09/22 תאריך קריאה נוכחית:
 01/09/22 תאריך קריאה קודמת:

שם דייר: שגאי 02
 שם אתר: דימרי כ"ס הירוקה

לקוח/ה נכבד/ה, אנו מתכבדים להגיש את חישוב צריכת החשמל לתקופה 01/09/22 - 30/09/22:

שגאי 02 - 1 - 15112986 (0x0)

| סה"כ לתשלום | מחיר לקוט"ש בא"ג | סה"כ צריכה בקוט"ש | קריאה נוכחית | קריאה קודמת | סוג צריכה | סוג תעריף |
|-------------|------------------|-------------------|--------------|-------------|--------------------------|-----------|
| | | | 30/09/22 | 01/09/22 | פרטי חשבון עבור תאריכים: | |
| ₪ 63,331.03 | 49.77 | 127,247.40 | 626,971.74 | 499,724.34 | פסגה | 777 |
| ₪ 6,783.02 | 41.06 | 16,519.78 | 245,110.30 | 228,590.52 | גבע | 778 |
| ₪ 18,927.49 | 33.83 | 55,948.84 | 595,126.82 | 539,177.98 | שפל | 779 |

סה"כ לדייר:

| שיא ביקוש | סה"כ | שפל | גבע | פסגה | סה"כ צריכה |
|-----------|-------------|-------------|------------|-------------|-------------|
| | 199,716.02 | 55,948.84 | 16,519.78 | 127,247.40 | סה"כ לתשלום |
| | ₪ 89,041.54 | ₪ 18,927.49 | ₪ 6,783.02 | ₪ 63,331.03 | |

| | | |
|-------------|---|---------------------|
| ₪ 0.00 | תשלום קבוע | |
| ₪ 0.00 | תשלום עבור גודל חיבור בKVA (0x0) | |
| ₪ 89,041.54 | סה"כ לתשלום | לא כולל מע"מ |

התפלגות חיוב בש"ח לפי תעו"ז

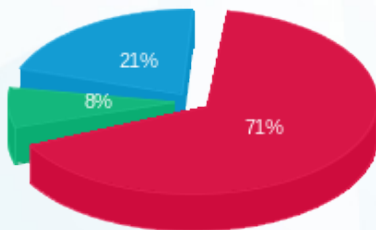

■ פסגה (₪ 63,331.03)
 ■ גבע (₪ 6,783.02)
 ■ שפל (₪ 18,927.49)

הסטוריית צריכה בקוט"ש

