



08/10/22 תאריך הפקה:
 30/09/22 תאריך קריאה נוכחית:
 01/09/22 תאריך קריאה קודמת:

שם דייר: אוכל מוכן איכותי בע"מ - לה פרינה
 שם אתר: דימרי כ"ס הירוקה

לקוח/ה נכבד/ה, אנו מתכבדים להגיש את חישוב צריכת החשמל לתקופה 01/09/22 - 30/09/22:

אוכל מוכן איכותי בע"מ - לה פרינה - 1 - 20065571 (3x25)

סוג תעריף	סוג צריכה	קריאה קודמת	קריאה נוכחית	סה"כ צריכה בקוט"ש	מחיר לקוט"ש בא"ג	סה"כ לתשלום
פרטי חשבון עבור תאריכים:			01/09/22	30/09/22		
777	פסגה	188.85	211.60	22.75	49.77	11.32 ₪
778	גבע	105.30	118.35	13.05	41.06	5.36 ₪
779	שפל	359.90	389.60	29.70	33.83	10.05 ₪

אוכל מוכן איכותי בע"מ - לה פרינה - 3 - 20065574 (3x160)

סוג תעריף	סוג צריכה	קריאה קודמת	קריאה נוכחית	סה"כ צריכה בקוט"ש	מחיר לקוט"ש בא"ג	סה"כ לתשלום
פרטי חשבון עבור תאריכים:			01/09/22	30/09/22		
777	פסגה	34,382.80	40,835.40	6,452.60	49.77	3,211.46 ₪
778	גבע	17,332.20	20,093.00	2,760.80	41.06	1,133.58 ₪
779	שפל	42,178.80	46,492.00	4,313.20	33.83	1,459.16 ₪

סה"כ לדיר:

פסגה	גבע	שפל	סה"כ	שיא ביקוש
6,475.35	2,773.85	4,342.90	13,592.10	66.97
₪ 3,222.78	₪ 1,138.94	₪ 1,469.20	₪ 5,830.93	

סה"כ צריכה

סה"כ לתשלום

214.45 ₪	תשלום קבוע	
33.36 ₪	תשלום עבור גודל חיבור ב KVA (3x185)	
6,078.74 ₪	סה"כ לתשלום	לא כולל מע"מ

התפלגות חיוב בש"ח לפי תע"ז

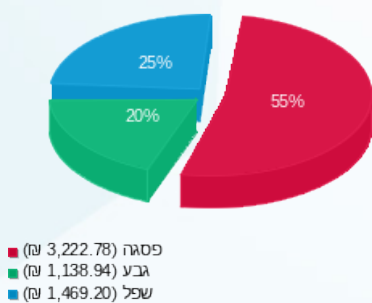

הסטוריית צריכה בקוט"ש

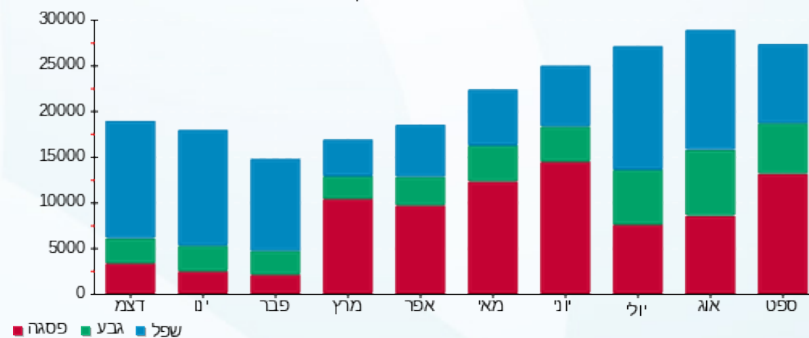



08/10/22

תאריך הפקדה:

שם דייר: אורנג' - לירז

30/09/22

תאריך קריאה נוכחית:

שם אתר: דימרי כ"ס הירוקה

01/09/22

תאריך קריאה קודמת:

לקוח/ה נכבד/ה, אנו מתכבדים להגיש את חישוב צריכת החשמל לתקופה 01/09/22 - 30/09/22:

אורנג' - לירז - 2 - (3x160)20065495

סה"כ לתשלום	מחיר לקוט"ש בא"ג	סה"כ צריכה בקוט"ש	קריאה נוכחית	קריאה קודמת	סוג צריכה	סוג תעריף
			30/09/22	01/09/22	פרטי חשבון עבור תאריכים:	
1,052.64 ₪	49.77	2,115.00	21,896.20	19,781.20	פסגה	777
263.19 ₪	41.06	641.00	13,542.00	12,901.00	גבע	778
240.67 ₪	33.83	711.40	16,476.60	15,765.20	שפל	779

מחסן - 2 - (3x16)20065579

סה"כ לתשלום	מחיר לקוט"ש בא"ג	סה"כ צריכה בקוט"ש	קריאה נוכחית	קריאה קודמת	סוג צריכה	סוג תעריף
			30/09/22	01/09/22	פרטי חשבון עבור תאריכים:	
0.00 ₪	49.77	0.00	0.00	0.00	פסגה	777
0.00 ₪	41.06	0.00	0.00	0.00	גבע	778
0.00 ₪	33.83	0.00	0.05	0.05	שפל	779

סה"כ לדירה:

שיא ביקוש	סה"כ	שפל	גבע	פסגה
40.32	3,467.40	711.40	641.00	2,115.00
	1,556.50 ₪	240.67 ₪	263.19 ₪	1,052.64 ₪

סה"כ צריכה

סה"כ לתשלום

214.45 ₪	תשלום קבוע	
31.74 ₪	תשלום עבור גודל חיבור בKVA (3x176)	
1,802.69 ₪	סה"כ לתשלום	לא כולל מע"מ

התפלגות חיוב בש"ח לפי תע"ז

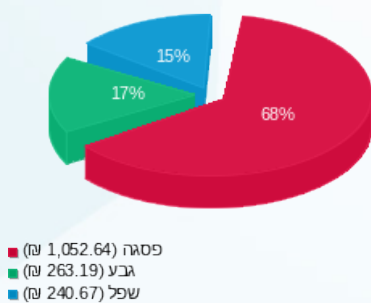

הסטוריית צריכה בקוט"ש

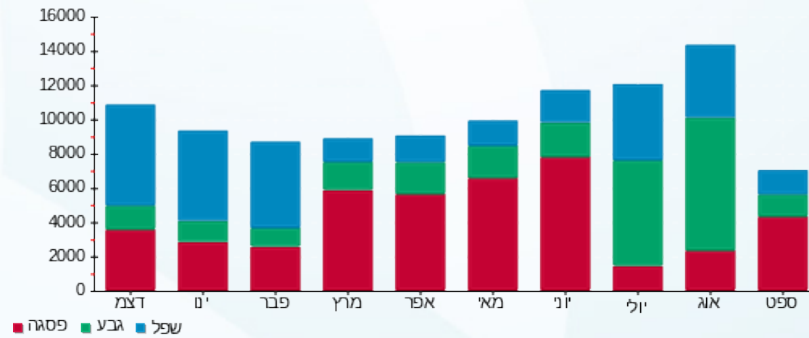

08/10/22 תאריך הפקה:
 30/09/22 תאריך קריאה נוכחית:
 01/09/22 תאריך קריאה קודמת:

שם דייר: אחזקות המתוקיה וברק בע"מ
שם אתר: דימרי כ"ס הירוקה

לקוח/ה נכבד/ה, אנו מתכבדים להגיש את חישוב צריכת החשמל לתקופה 01/09/22 - 30/09/22:

אחזקות המתוקיה וברק בע"מ - 1 - 20065491 (3x80)

סוג תעריף	סוג צריכה	קריאה קודמת	קריאה נוכחית	סה"כ צריכה בקוט"ש	מחיר לקוט"ש בא"ג	סה"כ לתשלום
פרטי חשבון עבור תאריכים:			01/09/22	30/09/22		
777	פסגה	12,751.90	14,593.60	1,841.70	49.77	916.61 ₪
778	גבע	6,565.40	7,612.20	1,046.80	41.06	429.82 ₪
779	שפל	17,859.50	19,849.90	1,990.40	33.83	673.35 ₪

מחטן - 2 - 20065500 (0x0)

סוג תעריף	סוג צריכה	קריאה קודמת	קריאה נוכחית	סה"כ צריכה בקוט"ש	מחיר לקוט"ש בא"ג	סה"כ לתשלום
פרטי חשבון עבור תאריכים:			01/09/22	30/09/22		
777	פסגה	2.70	3.30	0.60	49.77	0.30 ₪
778	גבע	1.60	1.70	0.10	41.06	0.04 ₪
779	שפל	0.80	0.80	0.00	33.83	0.00 ₪

סה"כ לדירה:

פסגה	גבע	שפל	סה"כ	שיא ביקוש
1,842.30	1,046.90	1,990.40	4,879.60	10.30
916.91 ₪	429.86 ₪	673.35 ₪	2,020.12 ₪	

לא כולל מע"מ	סה"כ לתשלום	תשלום עבור גודל חיבור ב KVA (3x80)	תשלום קבוע
	2,249.00 ₪	14.43 ₪	214.45 ₪

התפלגות חיוב בש"ח לפי תע"ז

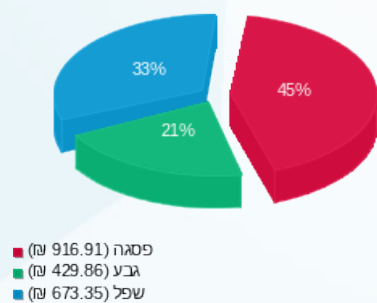

הסטוריית צריכה בקוט"ש

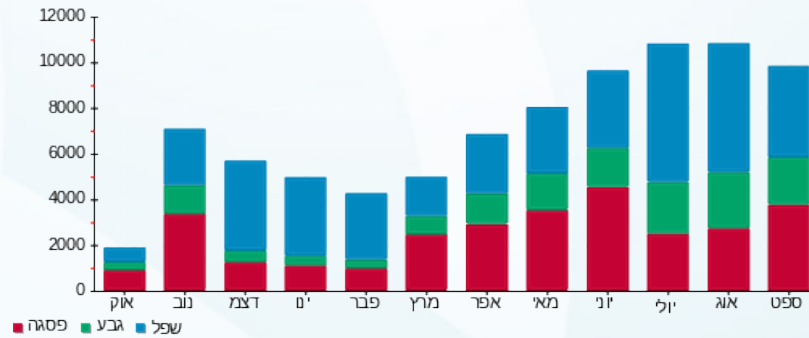



08/10/22 תאריך הפקדה:
 30/09/22 תאריך קריאה נוכחית:
 01/09/22 תאריך קריאה קודמת:

שם דייר: אלמוג מספרה
 שם אתר: דימרי כ"ס הירוקה

לקוח/ה נכבד/ה, אנו מתכבדים להגיש את חישוב צריכת החשמל לתקופה 01/09/22 - 30/09/22:

אלמוג - 4 - 20065491(3x40)

סה"כ לתשלום	מחיר לקוט"ש בא"ג	סה"כ צריכה בקוט"ש	קריאה נוכחית	קריאה קודמת	סוג צריכה	סוג תעריף
			30/09/22	01/09/22	פרטי חשבון עבור תאריכים:	
161.90 ₪	49.77	325.30	2,279.00	1,953.70	פסגה	777
51.24 ₪	41.06	124.80	672.80	548.00	גבע	778
13.33 ₪	33.83	39.40	1,748.20	1,708.80	שפל	779

סה"כ לדייר:

שיא ביקוש	סה"כ	שפל	גבע	פסגה
6.41	489.50	39.40	124.80	325.30
	226.47 ₪	13.33 ₪	51.24 ₪	161.90 ₪

סה"כ צריכה
 סה"כ לתשלום

214.45 ₪	תשלום קבוע	
7.21 ₪	תשלום עבור גודל חיבור בKVA (3x40)	
448.14 ₪	סה"כ לתשלום	לא כולל מע"מ

התפלגות חיוב בש"ח לפי תעו"ז

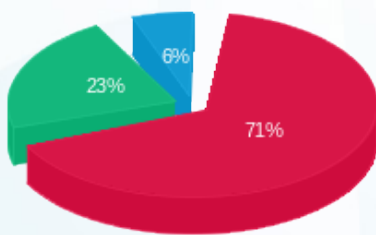

■ פסגה (161.90 ₪)
 ■ גבע (51.24 ₪)
 ■ שפל (13.33 ₪)

הסטוריית צריכה בקוט"ש

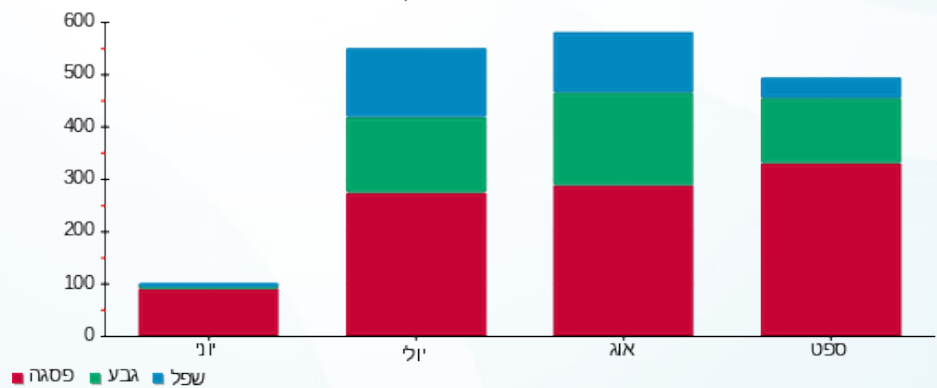



08/10/22 תאריך הפקדה:
 30/09/22 תאריך קריאה נוכחית:
 01/09/22 תאריך קריאה קודמת:

שם דייר: ארומה
 שם אתר: דימרי כ"ס הירוקה

לקוח/ה נכבד/ה, אנו מתכבדים להגיש את חישוב צריכת החשמל לתקופה 01/09/22 - 30/09/22:

ארומה - 2 - 20065574 (3x160)

סוג תעריף	סוג צריכה	קריאה קודמת	קריאה נוכחית	סה"כ צריכה בקוט"ש	מחיר לקוט"ש בא"ג	סה"כ לתשלום
		01/09/22	30/09/22	פרטי חשבון עבור תאריכים:		
777	פסגה	52,326.40	61,937.60	9,611.20	49.77	4,783.49 ₪
778	גבע	26,057.40	30,356.40	4,299.00	41.06	1,765.17 ₪
779	שפל	59,766.80	65,251.80	5,485.00	33.83	1,855.58 ₪

סה"כ לדייר:

פסגה	גבע	שפל	סה"כ	שיא ביקוש
9,611.20	4,299.00	5,485.00	19,395.20	64.03
4,783.49 ₪	1,765.17 ₪	1,855.58 ₪	8,404.24 ₪	

סה"כ צריכה
 סה"כ לתשלום

214.45 ₪	תשלום קבוע	
28.86 ₪	תשלום עבור גודל חיבור בKVA (3x160)	
8,647.54 ₪	סה"כ לתשלום	לא כולל מע"מ

התפלגות חיוב בש"ח לפי תעו"ז

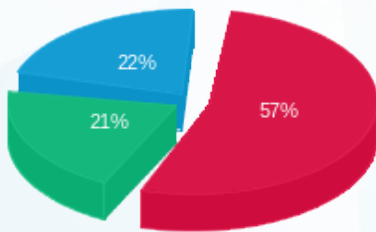

■ פסגה (4,783.49 ₪)
 ■ גבע (1,765.17 ₪)
 ■ שפל (1,855.58 ₪)

הסטוריית צריכה בקוט"ש

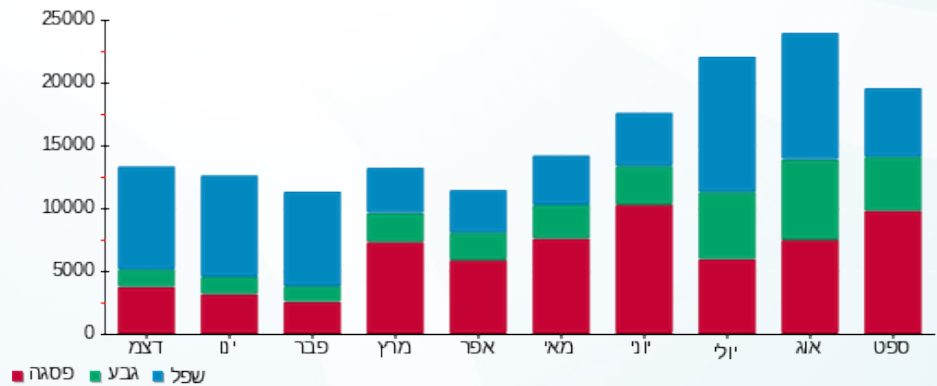

08/10/22 תאריך הפקה:
 30/09/22 תאריך קריאה נוכחית:
 01/09/22 תאריך קריאה קודמת:

שם דייר: בי דרגסטורס (ניו פארם)
 שם אתר: דימרי כ"ס הירוקה

לקוח/ה נכבד/ה, אנו מתכבדים להגיש את חישוב צריכת החשמל לתקופה 01/09/22 - 30/09/22:

בי דרגסטורס (ניו פארם) - 2 - (3x160)20065575

סוג תעריף	סוג צריכה	קריאה קודמת	קריאה נוכחית	סה"כ צריכה בקוט"ש	מחיר לקוט"ש בא"ג	סה"כ לתשלום
פרטי חשבון עבור תאריכים:						
777	פסגה	01/09/22	30/09/22	4,589.20	49.77	2,284.04 ₪
778	גבע	9,584.80	11,457.80	1,873.00	41.06	769.05 ₪
779	שפל	22,686.20	25,193.20	2,507.00	33.83	848.12 ₪

סה"כ לדייר:

פסגה	גבע	שפל	סה"כ	שיא ביקוש
4,589.20	1,873.00	2,507.00	8,969.20	136.61
2,284.04 ₪	769.05 ₪	848.12 ₪	3,901.22 ₪	

סה"כ צריכה
 סה"כ לתשלום

214.45 ₪	תשלום קבוע	
28.86 ₪	תשלום עבור גודל חיבור בKVA (3x160)	
4,144.52 ₪	סה"כ לתשלום	לא כולל מע"מ

התפלגות חיוב בש"ח לפי תע"ז

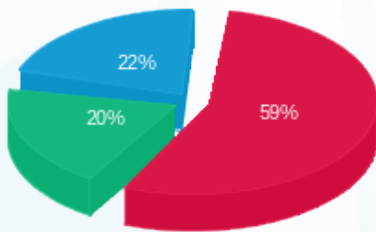

■ פסגה (2,284.04 ₪)
 ■ גבע (769.05 ₪)
 ■ שפל (848.12 ₪)

הסטוריית צריכה בקוט"ש

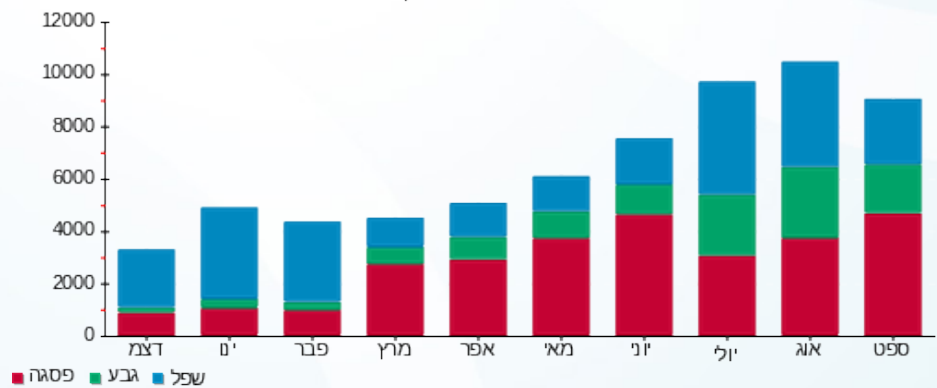



08/10/22 תאריך הפקדה:
 30/09/22 תאריך קריאה נוכחית:
 01/09/22 תאריך קריאה קודמת:

שם דייר: בייבי לי
 שם אתר: דימרי כ"ס הירוקה

לקוח/ה נכבד/ה, אנו מתכבדים להגיש את חישוב צריכת החשמל לתקופה 01/09/22 - 30/09/22:

בייבי לי - 1 - 20065496 (3x125)

סוג תעריף	סוג צריכה	קריאה קודמת	קריאה נוכחית	סה"כ צריכה בקוט"ש	מחיר לקוט"ש בא"ג	סה"כ לתשלום
פרטי חשבון עבור תאריכים:						
777	פסגה	01/09/22	30/09/22	751.50	49.77	374.02 ₪
778	גבע	447.10	620.70	173.60	41.06	71.28 ₪
779	שפל	814.90	831.70	16.80	33.83	5.68 ₪

סה"כ לדייר:

פסגה	גבע	שפל	סה"כ	שיא ביקוש
751.50	173.60	16.80	941.90	7.74
374.02 ₪	71.28 ₪	5.68 ₪	450.99 ₪	

סה"כ צריכה
 סה"כ לתשלום

214.45 ₪	תשלום קבוע	
22.54 ₪	תשלום עבור גודל חיבור ב KVA (3x125)	
687.98 ₪	סה"כ לתשלום	לא כולל מע"מ

התפלגות חיוב בש"ח לפי תע"ז

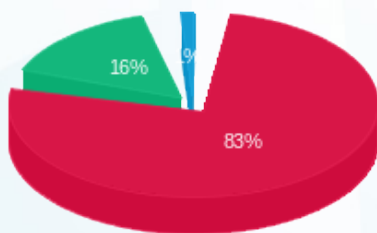

■ פסגה (374.02 ₪)
 ■ גבע (71.28 ₪)
 ■ שפל (5.68 ₪)

הסטוריית צריכה בקוט"ש

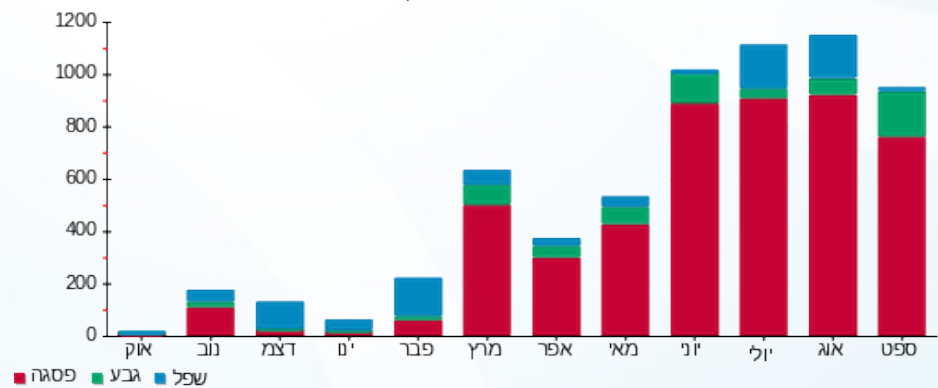

08/10/22 תאריך הפקה:
 30/09/22 תאריך קריאה נוכחית:
 01/09/22 תאריך קריאה קודמת:

שם דייר: ביסמארט השקעות בע"מ (ריבר)
 שם אתר: דימרי כ"ס הירוקה

לקוח/ה נכבד/ה, אנו מתכבדים להגיש את חישוב צריכת החשמל לתקופה 01/09/22 - 30/09/22:

ביסמארט השקעות בע"מ (ריבר) - 1 - (3x80)20065494

סוג תעריף	סוג צריכה	קריאה קודמת	קריאה נוכחית	סה"כ צריכה בקוט"ש	מחיר לקוט"ש בא"ג	סה"כ לתשלום
פרטי חשבון עבור תאריכים:			01/09/22	30/09/22		
777	פסגה	25,680.80	30,233.80	4,553.00	49.77	2,266.03 ₪
778	גבע	12,659.40	15,402.20	2,742.80	41.06	1,126.19 ₪
779	שפל	29,566.10	33,396.10	3,830.00	33.83	1,295.69 ₪

מחסן - 2 - (3x16)20065570

סוג תעריף	סוג צריכה	קריאה קודמת	קריאה נוכחית	סה"כ צריכה בקוט"ש	מחיר לקוט"ש בא"ג	סה"כ לתשלום
פרטי חשבון עבור תאריכים:			01/09/22	30/09/22		
777	פסגה	656.10	774.83	118.74	49.77	59.09 ₪
778	גבע	354.30	419.71	65.41	41.06	26.86 ₪
779	שפל	1,216.32	1,365.20	148.88	33.83	50.37 ₪

סה"כ לדיר:

פסגה	גבע	שפל	סה"כ	שיא ביקוש
4,671.74	2,808.21	3,978.88	11,458.82	29.83
₪ 2,325.12	₪ 1,153.05	₪ 1,346.06	₪ 4,824.23	

סה"כ צריכה
 סה"כ לתשלום

214.45 ₪	תשלום קבוע	
17.31 ₪	תשלום עבור גודל חיבור בKVA (3x96)	
5,055.99 ₪	סה"כ לתשלום	לא כולל מע"מ

התפלגות חיוב בש"ח לפי תע"ז

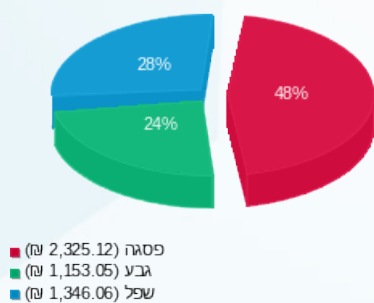

הסטוריית צריכה בקוט"ש

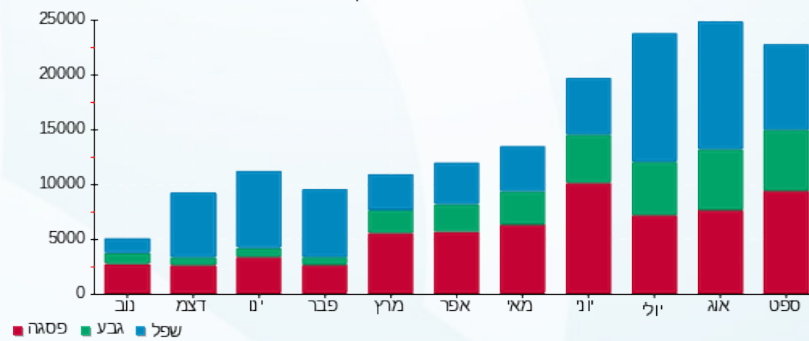



08/10/22 תאריך הפקדה:
 30/09/22 תאריך קריאה נוכחית:
 01/09/22 תאריך קריאה קודמת:

שם דייר: בן בר כהנא שניצל כושי
 שם אתר: דימרי כ"ס הירוקה

לקוח/ה נכבד/ה, אנו מתכבדים להגיש את חישוב צריכת החשמל לתקופה 01/09/22 - 30/09/22:

בן בר כהנא שניצל כושי - 2 - 20065494(3x80)

סוג תעריף	סוג צריכה	קריאה קודמת	קריאה נוכחית	סה"כ צריכה בקוט"ש	מחיר לקוט"ש בא"ג	סה"כ לתשלום
פרטי חשבון עבור תאריכים:			01/09/22	30/09/22		
777	פסגה	10,616.80	12,621.90	2,005.10	49.77	997.94 ₪
778	גבע	4,055.50	4,611.50	556.00	41.06	228.29 ₪
779	שפל	7,803.90	8,272.00	468.10	33.83	158.36 ₪

מחסן - 1 - 20065570(3x16)

סוג תעריף	סוג צריכה	קריאה קודמת	קריאה נוכחית	סה"כ צריכה בקוט"ש	מחיר לקוט"ש בא"ג	סה"כ לתשלום
פרטי חשבון עבור תאריכים:			01/09/22	30/09/22		
777	פסגה	971.26	1,114.86	143.60	49.77	71.47 ₪
778	גבע	518.16	599.54	81.38	41.06	33.41 ₪
779	שפל	1,804.59	1,986.56	181.97	33.83	61.56 ₪

סה"כ לדירה:

פסגה	גבע	שפל	סה"כ	שיא ביקוש
2,148.70	637.38	650.07	3,436.14	16.00
₪ 1,069.41	₪ 261.71	₪ 219.92	₪ 1,551.03	

סה"כ צריכה
 סה"כ לתשלום

214.45 ₪	תשלום קבוע	
17.31 ₪	תשלום עבור גודל חיבור בKVA (3x96)	
1,782.80 ₪	סה"כ לתשלום	לא כולל מע"מ

התפלגות חיוב בש"ח לפי תע"ז

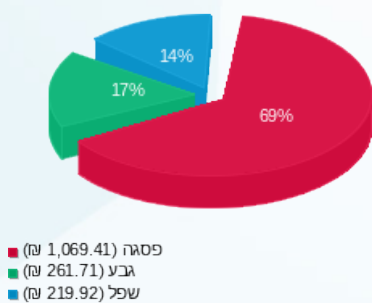

הסטוריית צריכה בקוט"ש

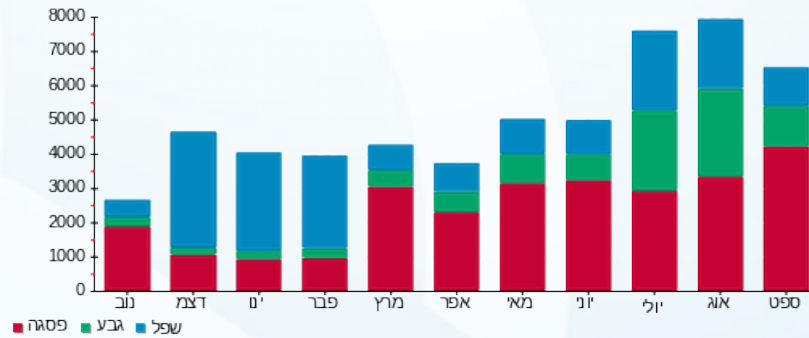

08/10/22 תאריך הפקה:
 30/09/22 תאריך קריאה נוכחית:
 01/09/22 תאריך קריאה קודמת:

שם דייר: בנק מזרחי טפחות - כספומט
שם אתר: דימרי כ"ס הירוקה

לקוח/ה נכבד/ה, אנו מתכבדים להגיש את חישוב צריכת החשמל לתקופה 01/09/22 - 30/09/22:

בנק מזרחי טפחות - כספומט - 2 - (3x16)20065571

סה"כ לתשלום	מחיר לקוט"ש בא"ג	סה"כ צריכה בקוט"ש	קריאה נוכחית	קריאה קודמת	סוג צריכה	סוג תעריף
			30/09/22	01/09/22	פרטי חשבון עבור תאריכים:	
0.00 ₪	49.77	0.00	0.00	0.00	פסגה	777
0.00 ₪	41.06	0.00	0.00	0.00	גבע	778
0.00 ₪	33.83	0.00	0.00	0.00	שפל	779

סה"כ לדייר:

שיא ביקוש	סה"כ	שפל	גבע	פסגה
	0.00	0.00	0.00	0.00
	0.00 ₪	0.00 ₪	0.00 ₪	0.00 ₪

סה"כ צריכה
 סה"כ לתשלום

214.45 ₪	תשלום קבוע	
2.89 ₪	תשלום עבור גודל חיבור ב-KVA (3x16)	
217.34 ₪	סה"כ לתשלום	לא כולל מע"מ



08/10/22 תאריך הפקה:
 30/09/22 תאריך קריאה נוכחית:
 01/09/22 תאריך קריאה קודמת:

שם דייר: בר-ת.נג.ס
 שם אתר: דימרי כ"ס הירוקה

לקוח/ה נכבד/ה, אנו מתכבדים להגיש את חישוב צריכת החשמל לתקופה 01/09/22 - 30/09/22:

בר-ת.נג.ס - 1 - 20065495(3x80)

סוג תעריף	סוג צריכה	קריאה קודמת	קריאה נוכחית	סה"כ צריכה בקוט"ש	מחיר לקוט"ש בא"ג	סה"כ לתשלום
פרטי חשבון עבור תאריכים:						
777	פסגה	01/09/22	30/09/22	2,181.20	49.77	1,085.58 ₪
778	גבע	12,574.80	14,575.00	2,000.20	41.06	821.28 ₪
779	שפל	26,255.60	29,119.90	2,864.30	33.83	968.99 ₪

סה"כ לדיר:

פסגה	גבע	שפל	סה"כ	שיא ביקוש
2,181.20	2,000.20	2,864.30	7,045.70	33.88
1,085.58 ₪	821.28 ₪	968.99 ₪	2,875.86 ₪	

סה"כ צריכה
 סה"כ לתשלום

214.45 ₪	תשלום קבוע	
14.43 ₪	תשלום עבור גודל חיבור בKVA (3x80)	
3,104.74 ₪	סה"כ לתשלום	לא כולל מע"מ

התפלגות חיוב בש"ח לפי תע"ז

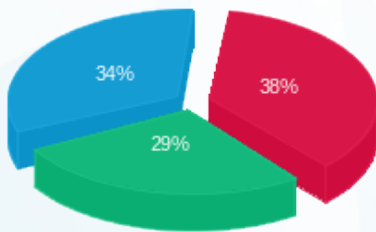

■ פסגה (1,085.58 ₪)
 ■ גבע (821.28 ₪)
 ■ שפל (968.99 ₪)

הסטוריית צריכה בקוט"ש

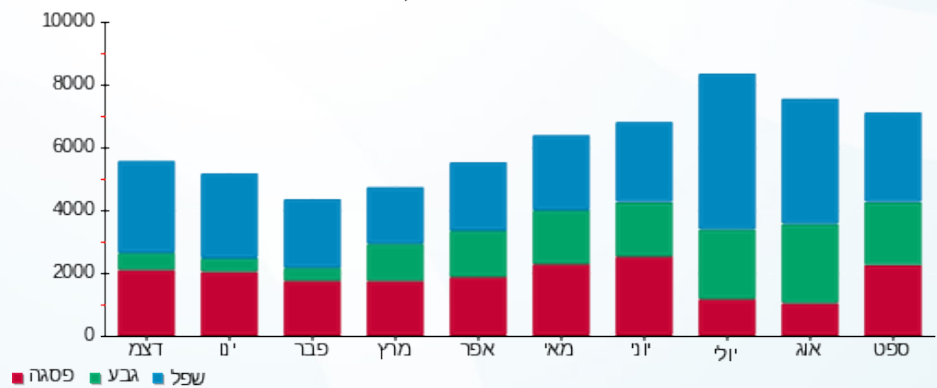



08/10/22 תאריך הפקה:
 30/09/22 תאריך קריאה נוכחית:
 01/09/22 תאריך קריאה קודמת:

שם דייר: ברוקס
 שם אתר: דימרי כ"ס הירוקה

לקוח/ה נכבד/ה, אנו מתכבדים להגיש את חישוב צריכת החשמל לתקופה 01/09/22 - 30/09/22:

ברוקס - 3 - 20065500(3x32)

סה"כ לתשלום	מחיר לקוט"ש בא"ג	סה"כ צריכה בקוט"ש	קריאה נוכחית	קריאה קודמת	סוג צריכה	סוג תעריף
			30/09/22	01/09/22	פרטי חשבון עבור תאריכים:	
₪ 639.00	49.77	1,283.90	8,720.80	7,436.90	פסגה	777
₪ 127.55	41.06	310.65	2,215.15	1,904.50	גבע	778
₪ 33.68	33.83	99.55	3,098.90	2,999.35	שפל	779

סה"כ לדייר:

שיא ביקוש	סה"כ	שפל	גבע	פסגה
97.85	1,694.10	99.55	310.65	1,283.90
	₪ 800.23	₪ 33.68	₪ 127.55	₪ 639.00

סה"כ צריכה
 סה"כ לתשלום

₪ 214.45	תשלום קבוע	
₪ 5.77	תשלום עבור גודל חיבור בKVA (3x32)	
₪ 1,020.45	סה"כ לתשלום	לא כולל מע"מ

התפלגות חיוב בש"ח לפי תעו"ז

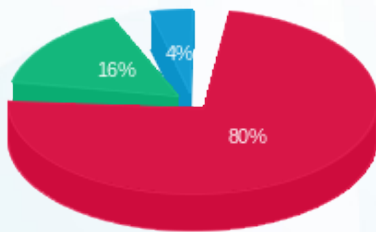

פסגה (₪ 639.00)
 גבע (₪ 127.55)
 שפל (₪ 33.68)

הסטוריית צריכה בקוט"ש

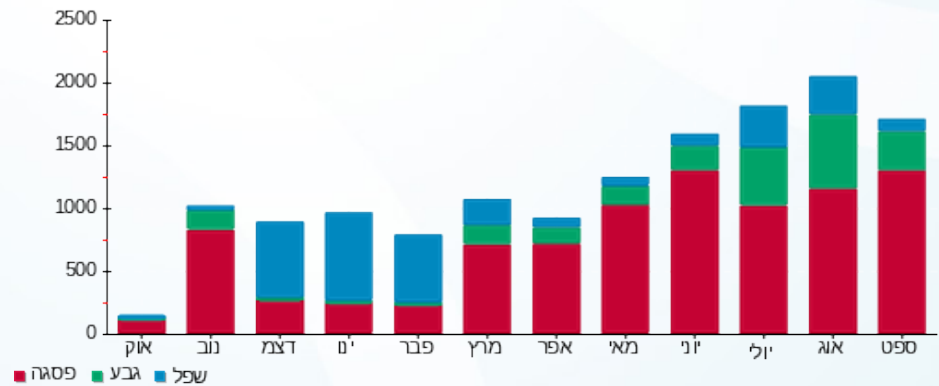



08/10/22 תאריך הפקה:
 30/09/22 תאריך קריאה נוכחית:
 01/09/22 תאריך קריאה קודמת:

שם דייר: גבי קרמבולה
 שם אתר: דימרי כ"ס הירוקה

לקוח/ה נכבד/ה, אנו מתכבדים להגיש את חישוב צריכת החשמל לתקופה 01/09/22 - 30/09/22:

גבי קרמבולה - 4 - (3x32)20065498

סוג תעריף	סוג צריכה	קריאה קודמת	קריאה נוכחית	סה"כ צריכה בקוט"ש	מחיר לקוט"ש בא"ג	סה"כ לתשלום
פרטי חשבון עבור תאריכים:			30/09/22	01/09/22		
777	פסגה	22,983.40	26,582.35	3,598.95	49.77	1,791.20 ₪
778	גבע	10,381.30	12,014.55	1,633.25	41.06	670.61 ₪
779	שפל	26,939.95	29,482.60	2,542.65	33.83	860.18 ₪

מחסן - 4 - (3x16)20065570

סוג תעריף	סוג צריכה	קריאה קודמת	קריאה נוכחית	סה"כ צריכה בקוט"ש	מחיר לקוט"ש בא"ג	סה"כ לתשלום
פרטי חשבון עבור תאריכים:			30/09/22	01/09/22		
777	פסגה	95.18	95.18	0.00	49.77	0.00 ₪
778	גבע	58.75	58.75	0.00	41.06	0.00 ₪
779	שפל	181.18	181.18	0.00	33.83	0.00 ₪

מחסן נוסף מפסק 24 - 1 - (3x32)21262343

סוג תעריף	סוג צריכה	קריאה קודמת	קריאה נוכחית	סה"כ צריכה בקוט"ש	מחיר לקוט"ש בא"ג	סה"כ לתשלום
פרטי חשבון עבור תאריכים:			30/09/22	01/09/22		
777	פסגה	0.10	67.20	67.10	49.77	33.40 ₪
778	גבע	0.00	67.60	67.60	41.06	27.76 ₪
779	שפל	0.00	109.30	109.30	33.83	36.98 ₪

סה"כ לדייר:

פסגה	גבע	שפל	סה"כ	שיא ביקוש
3,666.05	1,700.85	2,651.95	8,018.85	90.30
1,824.59 ₪	698.37 ₪	897.15 ₪	3,420.12 ₪	

סה"כ צריכה
 סה"כ לתשלום

214.45 ₪	תשלום קבוע	
14.43 ₪	תשלום עבור גודל חיבור בKVA (3x80)	
3,648.99 ₪	סה"כ לתשלום	לא כולל מע"מ





התפלגות חיוב בש"ח לפי תעו"ז

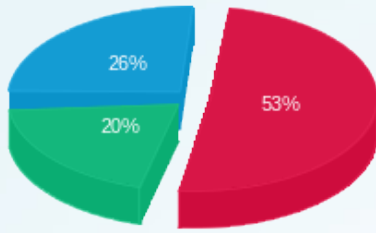

פסגה (1,824.59 ₪)
 גבע (698.37 ₪)
 שפל (897.15 ₪)

הסטוריית צריכה בקוט"ש

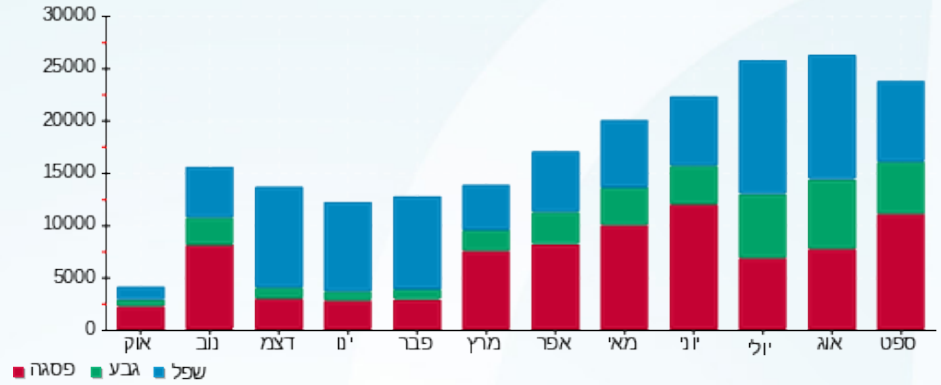

08/10/22 תאריך הפקה:
 30/09/22 תאריך קריאה נוכחית:
 01/09/22 תאריך קריאה קודמת:

שם דייר: גולדה
 שם אתר: דימרי כ"ס הירוקה

לקוח/ה נכבד/ה, אנו מתכבדים להגיש את חישוב צריכת החשמל לתקופה 01/09/22 - 30/09/22:

גולדה - 2 - (3x63)20065492

סוג תעריף	סוג צריכה	קריאה קודמת	קריאה נוכחית	סה"כ צריכה בקוט"ש	מחיר לקוט"ש בא"ג	סה"כ לתשלום
פרטי חשבון עבור תאריכים:			01/09/22	30/09/22		
777	פסגה	23,177.70	26,962.70	3,785.00	49.77	1,883.79 ₪
778	גבע	12,056.40	14,254.80	2,198.40	41.06	902.66 ₪
779	שפל	42,140.30	46,464.80	4,324.50	33.83	1,462.98 ₪

גולדה - 3 - (3x63)20065492

סוג תעריף	סוג צריכה	קריאה קודמת	קריאה נוכחית	סה"כ צריכה בקוט"ש	מחיר לקוט"ש בא"ג	סה"כ לתשלום
פרטי חשבון עבור תאריכים:			01/09/22	30/09/22		
777	פסגה	8,597.50	10,090.10	1,492.60	49.77	742.87 ₪
778	גבע	3,572.30	4,394.20	821.90	41.06	337.47 ₪
779	שפל	14,391.50	15,568.40	1,176.90	33.83	398.15 ₪

סה"כ לדיר:

פסגה	גבע	שפל	סה"כ	שיא ביקוש
5,277.60	3,020.30	5,501.40	13,799.30	193.31
₪ 2,626.66	₪ 1,240.14	₪ 1,861.12	₪ 5,727.92	

סה"כ צריכה
 סה"כ לתשלום

214.45 ₪	תשלום קבוע	
22.72 ₪	תשלום עבור גודל חיבור בKVA (3x126)	
5,965.09 ₪	סה"כ לתשלום	לא כולל מע"מ

התפלגות חיוב בש"ח לפי תע"ז

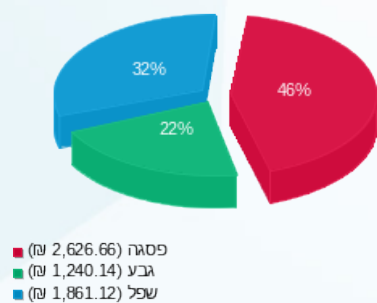

הסטוריית צריכה בקוט"ש

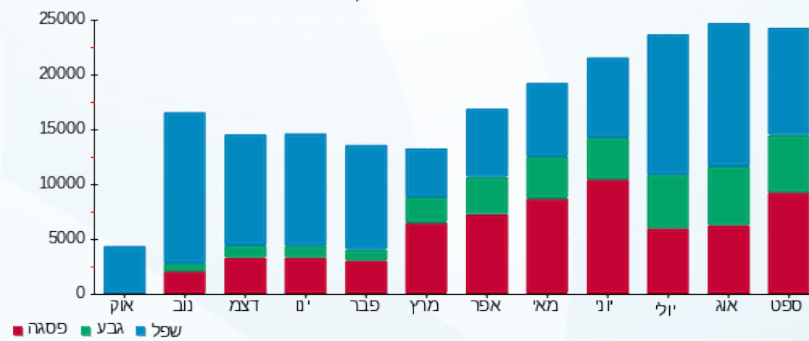



08/10/22

תאריך הפקדה:

שם דייר: גלדוש

30/09/22

תאריך קריאה נוכחית:

שם אתר: דימרי כ"ס הירוקה

01/09/22

תאריך קריאה קודמת:

לקוח/ה נכבד/ה, אנו מתכבדים להגיש את חישוב צריכת החשמל לתקופה 01/09/22 - 30/09/22:

גלדוש - 2 - 20065499(3x40)

סוג תעריף	סוג צריכה	קריאה קודמת	קריאה נוכחית	סה"כ צריכה בקוט"ש	מחיר לקוט"ש בא"ג	סה"כ לתשלום
		01/09/22	30/09/22			
777	פסגה	14,943.55	17,482.40	2,538.85	49.77	1,263.59 ₪
778	גבע	7,778.85	9,326.30	1,547.45	41.06	635.38 ₪
779	שפל	23,425.35	26,581.75	3,156.40	33.83	1,067.81 ₪

סה"כ לדייר:

פסגה	גבע	שפל	סה"כ	שיא ביקוש
2,538.85	1,547.45	3,156.40	7,242.70	16.11
1,263.59 ₪	635.38 ₪	1,067.81 ₪	2,966.78 ₪	

סה"כ צריכה

סה"כ לתשלום

214.45 ₪	תשלום קבוע	
7.21 ₪	תשלום עבור גודל חיבור בKVA (3x40)	
3,188.44 ₪	סה"כ לתשלום	לא כולל מע"מ

התפלגות חיוב בש"ח לפי תעו"ז

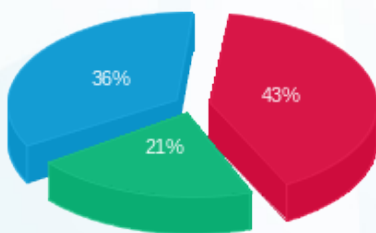

- פסגה (1,263.59 ₪) - 43%
- גבע (635.38 ₪) - 36%
- שפל (1,067.81 ₪) - 21%

הסטוריית צריכה בקוט"ש

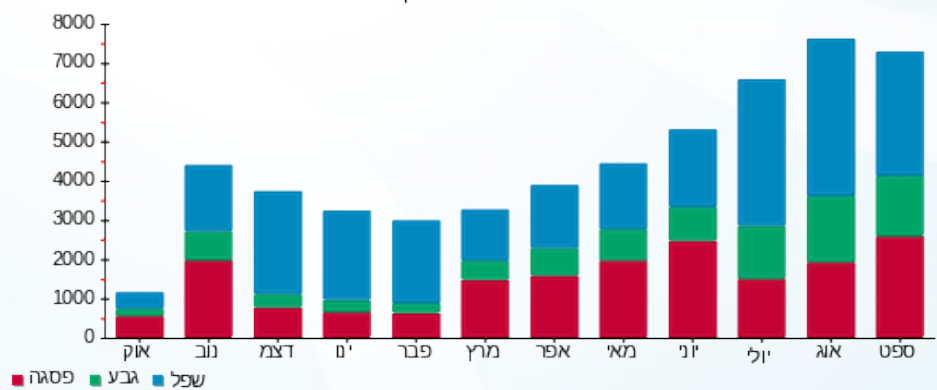



08/10/22

תאריך הפקה:

שם דייר: ד"ר רוטל קומרז

30/09/22

תאריך קריאה נוכחית:

שם אתר: דימרי כ"ס הירוקה

01/09/22

תאריך קריאה קודמת:

לקוח/ה נכבד/ה, אנו מתכבדים להגיש את חישוב צריכת החשמל לתקופה 30/09/22 - 01/09/22:

ד"ר רוטל קומרז - 3 - 20065493(3x40)

סה"כ לתשלום	מחיר לקוט"ש בא"ג	סה"כ צריכה בקוט"ש	קריאה נוכחית	קריאה קודמת	סוג צריכה	סוג תעריף
			30/09/22	01/09/22		פרטי חשבון עבור תאריכים:
₪ 399.48	49.77	802.65	4,835.80	4,033.15	פסגה	777
₪ 33.01	41.06	80.40	1,182.15	1,101.75	גבע	778
₪ 21.77	33.83	64.35	2,064.15	1,999.80	שפל	779

סה"כ לדייר:

שיא ביקוש	סה"כ	שפל	גבע	פסגה
6.51	947.40	64.35	80.40	802.65
	₪ 454.26	₪ 21.77	₪ 33.01	₪ 399.48

סה"כ צריכה

סה"כ לתשלום

₪ 214.45	תשלום קבוע	
₪ 7.21	תשלום עבור גודל חיבור בKVA (3x40)	
₪ 675.92	סה"כ לתשלום	לא כולל מע"מ

התפלגות חיוב בש"ח לפי תעו"ז

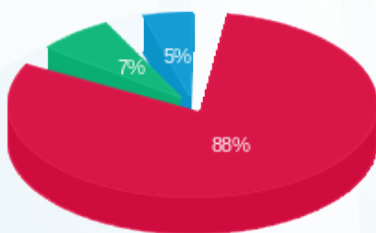

- פסגה (₪ 399.48) 88%
- גבע (₪ 33.01) 7%
- שפל (₪ 21.77) 5%

הסטוריית צריכה בקוט"ש

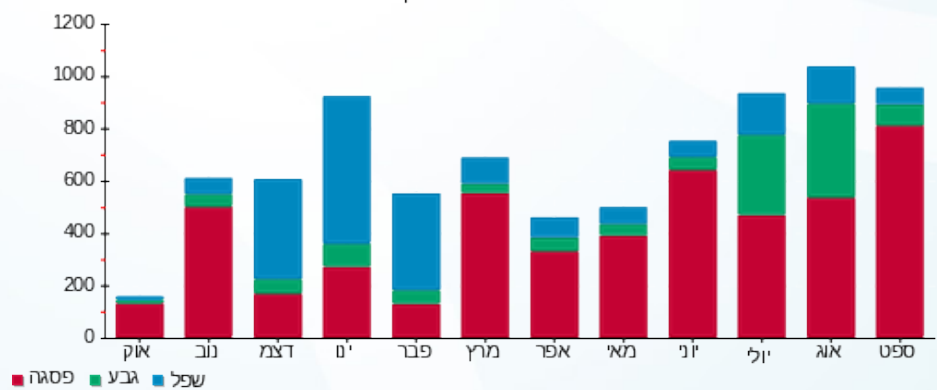

08/10/22 תאריך הפקה:
 30/09/22 תאריך קריאה נוכחית:
 01/09/22 תאריך קריאה קודמת:

שם דייר: די איי ווי ישראל שיווק והדרכה בע"מ (הום 360)
 שם אתר: דימרי כ"ס הירוקה

לקוח/ה נכבד/ה, אנו מתכבדים להגיש את חישוב צריכת החשמל לתקופה 01/09/22 - 30/09/22:

די איי ווי ישראל שיווק והדרכה בע"מ (הום 360) - 1 - 20065497 (3x125)

סוג תעריף	סוג צריכה	קריאה קודמת	קריאה נוכחית	סה"כ צריכה בקוט"ש	מחיר לקוט"ש בא"ג	סה"כ לתשלום
פרטי חשבון עבור תאריכים:						
777	פסגה	01/09/22	30/09/22	4,237.90	49.77	2,109.20 ₪
778	גבע	5,722.90	6,611.60	888.70	41.06	364.90 ₪
779	שפל	9,886.10	10,093.20	207.10	33.83	70.06 ₪

סה"כ לדייר:

פסגה	גבע	שפל	סה"כ	שיא ביקוש
4,237.90	888.70	207.10	5,333.70	23.10
2,109.20 ₪	364.90 ₪	70.06 ₪	2,544.16 ₪	

סה"כ צריכה
 סה"כ לתשלום

214.45 ₪	תשלום קבוע	
22.54 ₪	תשלום עבור גודל חיבור בKVA (3x125)	
2,781.16 ₪	סה"כ לתשלום	לא כולל מע"מ

התפלגות חיוב בש"ח לפי תע"ז

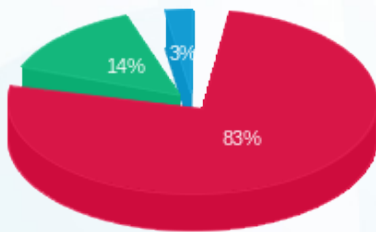

■ פסגה (2,109.20 ₪)
 ■ גבע (364.90 ₪)
 ■ שפל (70.06 ₪)

הסטוריית צריכה בקוט"ש

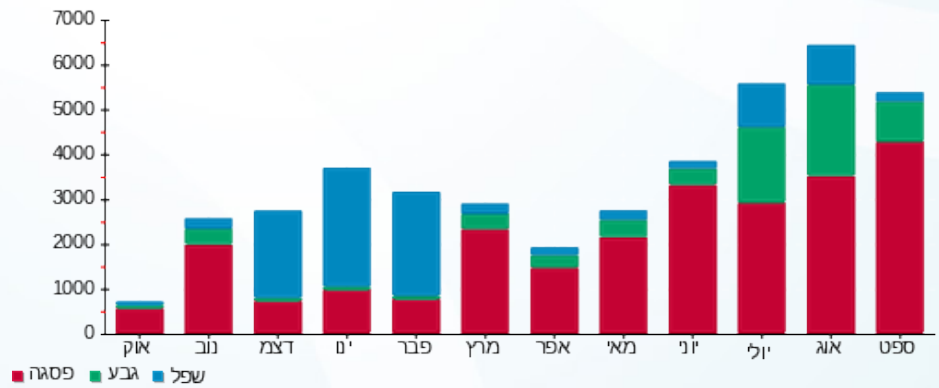

08/10/22 תאריך הפקה:
 30/09/22 תאריך קריאה נוכחית:
 01/09/22 תאריך קריאה קודמת:

שם דייר: דר מיטל - מרפאת שיניים
 שם אתר: דימרי כ"ס הירוקה

לקוח/ה נכבד/ה, אנו מתכבדים להגיש את חישוב צריכת החשמל לתקופה 01/09/22 - 30/09/22:

דר מיטל - מרפאת שיניים - 3 - 20065499 (3x40)

סוג תעריף	סוג צריכה	קריאה קודמת	קריאה נוכחית	סה"כ צריכה בקוט"ש	מחיר לקוט"ש בא"ג	סה"כ לתשלום
פרטי חשבון עבור תאריכים:						
777	פסגה	01/09/22	30/09/22	258.30	49.77	128.56 ₪
778	גבע	610.10	757.00	146.90	41.06	60.32 ₪
779	שפל	1,274.00	1,310.30	36.30	33.83	12.28 ₪

סה"כ לדייר:

פסגה	גבע	שפל	סה"כ	שיא ביקוש
258.30	146.90	36.30	441.50	5.78
128.56 ₪	60.32 ₪	12.28 ₪	201.15 ₪	

סה"כ צריכה
 סה"כ לתשלום

214.45 ₪	תשלום קבוע	
7.21 ₪	תשלום עבור גודל חיבור בKVA (3x40)	
422.82 ₪	סה"כ לתשלום	לא כולל מע"מ

התפלגות חיוב בש"ח לפי תע"ז

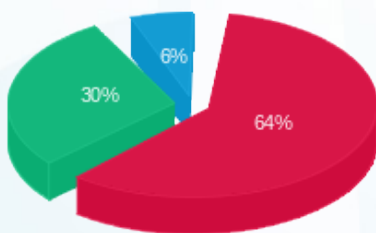

פסגה (128.56 ₪) 64%
 גבע (60.32 ₪) 30%
 שפל (12.28 ₪) 6%

הסטוריית צריכה בקוט"ש

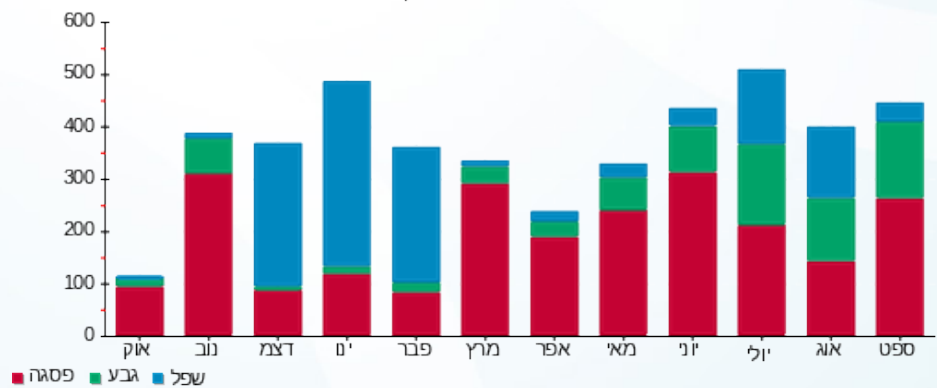



08/10/22 תאריך הפקה:
 30/09/22 תאריך קריאה נוכחית:
 01/09/22 תאריך קריאה קודמת:

שם דייר: ויקטורי
 שם אתר: דימרי כ"ס הירוקה

לקוח/ה נכבד/ה, אנו מתכבדים להגיש את חישוב צריכת החשמל לתקופה 01/09/22 - 30/09/22:

ויקטורי - 1 - 20281828(3x800)

סה"כ לתשלום	מחיר לקוט"ש בא"ג	סה"כ צריכה בקוט"ש	קריאה נוכחית	קריאה קודמת	סוג צריכה	סוג תעריף
			30/09/22	01/09/22	פרטי חשבון עבור תאריכים:	
19,546.37 ₪	49.77	39,273.40	266,481.90	227,208.50	פסגה	777
7,963.34 ₪	41.06	19,394.40	136,641.60	117,247.20	גבע	778
11,239.71 ₪	33.83	33,224.10	357,559.00	324,334.90	שפל	779

סה"כ לדייר:

שיא ביקוש	סה"כ	שפל	גבע	פסגה
2,096.00	91,891.90	33,224.10	19,394.40	39,273.40
	38,749.42 ₪	11,239.71 ₪	7,963.34 ₪	19,546.37 ₪

סה"כ צריכה
 סה"כ לתשלום

214.45 ₪	תשלום קבוע	
144.28 ₪	תשלום עבור גודל חיבור בKVA (3x800)	
39,108.15 ₪	סה"כ לתשלום	לא כולל מע"מ

התפלגות חיוב בש"ח לפי תעו"ז

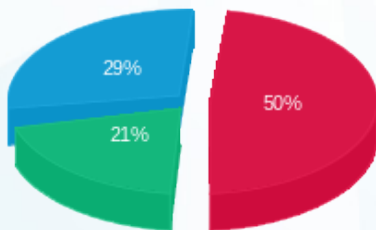

פסגה (19,546.37 ₪) 29%
 גבע (7,963.34 ₪) 21%
 שפל (11,239.71 ₪) 50%

הסטוריית צריכה בקוט"ש

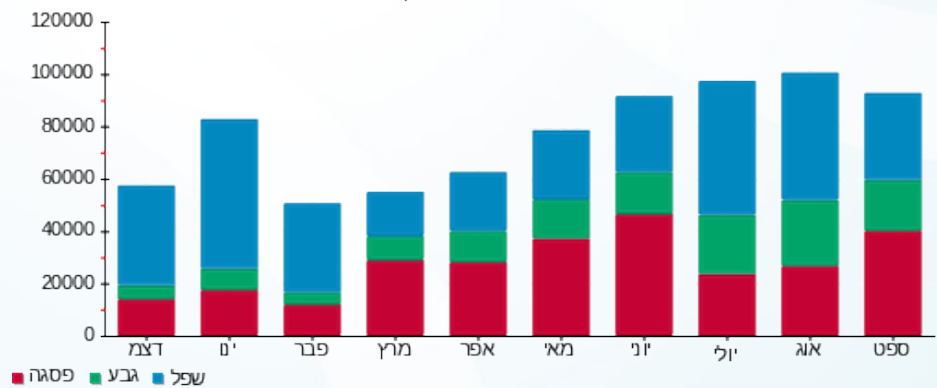

08/10/22 תאריך הפקדה:
 30/09/22 תאריך קריאה נוכחית:
 01/09/22 תאריך קריאה קודמת:

שם דייר: חומוס אליהו
 שם אתר: דימרי כ"ס הירוקה

לקוח/ה נכבד/ה, אנו מתכבדים להגיש את חישוב צריכת החשמל לתקופה 01/09/22 - 30/09/22:

חומוס אליהו - 1 - 20065575 (3x80)

סוג תעריף	סוג צריכה	קריאה קודמת	קריאה נוכחית	סה"כ צריכה בקוט"ש	מחיר לקוט"ש בא"ג	סה"כ לתשלום
פרטי חשבון עבור תאריכים:			01/09/22	30/09/22		
777	פסגה	17,041.70	20,056.80	3,015.10	49.77	1,500.62 ₪
778	גבע	4,861.90	5,954.80	1,092.90	41.06	448.74 ₪
779	שפל	5,791.40	6,412.70	621.30	33.83	210.19 ₪

מחטן - 1 - 20065579 (3x16)

סוג תעריף	סוג צריכה	קריאה קודמת	קריאה נוכחית	סה"כ צריכה בקוט"ש	מחיר לקוט"ש בא"ג	סה"כ לתשלום
פרטי חשבון עבור תאריכים:			01/09/22	30/09/22		
777	פסגה	14.46	14.64	0.18	49.77	0.09 ₪
778	גבע	2.85	2.85	0.00	41.06	0.00 ₪
779	שפל	12.24	12.24	0.00	33.83	0.00 ₪

סה"כ לדייר:

פסגה	גבע	שפל	סה"כ	שיא ביקוש
3,015.28	1,092.90	621.30	4,729.48	30.40
1,500.70 ₪	448.74 ₪	210.19 ₪	2,159.63 ₪	

סה"כ צריכה
 סה"כ לתשלום

214.45 ₪	תשלום קבוע	
17.31 ₪	תשלום עבור גודל חיבור בKVA (3x96)	
2,391.40 ₪	סה"כ לתשלום	לא כולל מע"מ

התפלגות חיוב בש"ח לפי תע"ז

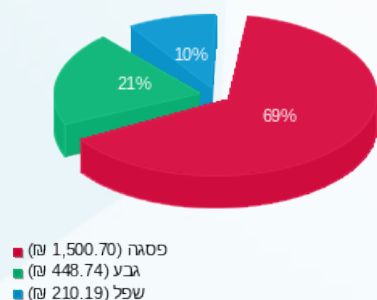

הסטוריית צריכה בקוט"ש

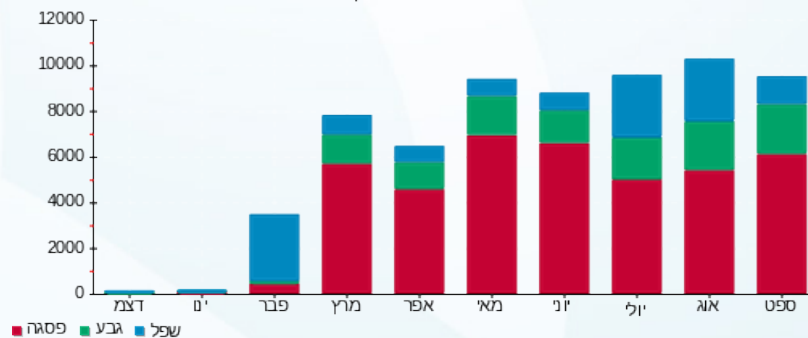



08/10/22 תאריך הפקה:
 30/09/22 תאריך קריאה נוכחית:
 01/09/22 תאריך קריאה קודמת:

שם דייר: חן עמר מן האדמה
 שם אתר: דימרי כ"ס הירוקה

לקוח/ה נכבד/ה, אנו מתכבדים להגיש את חישוב צריכת החשמל לתקופה 01/09/22 - 30/09/22:

מחטן 1 - 17313089 (3x160)

סוג תעריף	סוג צריכה	קריאה קודמת	קריאה נוכחית	סה"כ צריכה בקוט"ש	מחיר לקוט"ש בא"ג	סה"כ לתשלום
פרטי חשבון עבור תאריכים:			01/09/22	30/09/22		
777	פסגה	2,996.30	3,065.60	69.30	49.77	34.49 ₪
778	גבע	753.40	793.40	40.00	41.06	16.42 ₪
779	שפל	2,350.30	2,440.20	89.90	33.83	30.41 ₪

חן עמר מן האדמה - 4 - 20065494 (3x80)

סוג תעריף	סוג צריכה	קריאה קודמת	קריאה נוכחית	סה"כ צריכה בקוט"ש	מחיר לקוט"ש בא"ג	סה"כ לתשלום
פרטי חשבון עבור תאריכים:			01/09/22	30/09/22		
777	פסגה	14,985.40	17,505.40	2,520.00	49.77	1,254.20 ₪
778	גבע	7,277.00	8,543.20	1,266.20	41.06	519.90 ₪
779	שפל	19,499.20	21,398.80	1,899.60	33.83	642.63 ₪

מחטן 01 - 3 - 20065575 (3x25)

סוג תעריף	סוג צריכה	קריאה קודמת	קריאה נוכחית	סה"כ צריכה בקוט"ש	מחיר לקוט"ש בא"ג	סה"כ לתשלום
פרטי חשבון עבור תאריכים:			01/09/22	30/09/22		
777	פסגה	0.10	0.10	0.00	49.77	0.00 ₪
778	גבע	0.00	0.00	0.00	41.06	0.00 ₪
779	שפל	0.00	0.00	0.00	33.83	0.00 ₪

סה"כ לדייר:

פסגה	גבע	שפל	סה"כ	שיא ביקוש
2,589.30	1,306.20	1,989.50	5,885.00	22.00
1,288.69 ₪	536.33 ₪	673.05 ₪	2,498.07 ₪	

סה"כ צריכה
 סה"כ לתשלום

214.45 ₪	תשלום קבוע	
47.79 ₪	תשלום עבור גודל חיבור בKVA (3x265)	
2,760.31 ₪	סה"כ לתשלום	לא כולל מע"מ





התפלגות חיוב בש"ח לפי תעו"ז

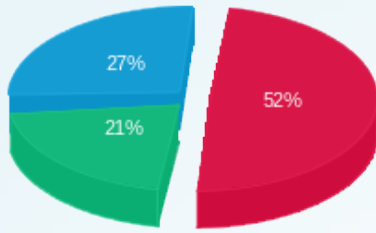

■ פסגה (1,288.69)
■ גבע (536.33)
■ שפל (673.05)

הסטוריית צריכה בקוט"ש

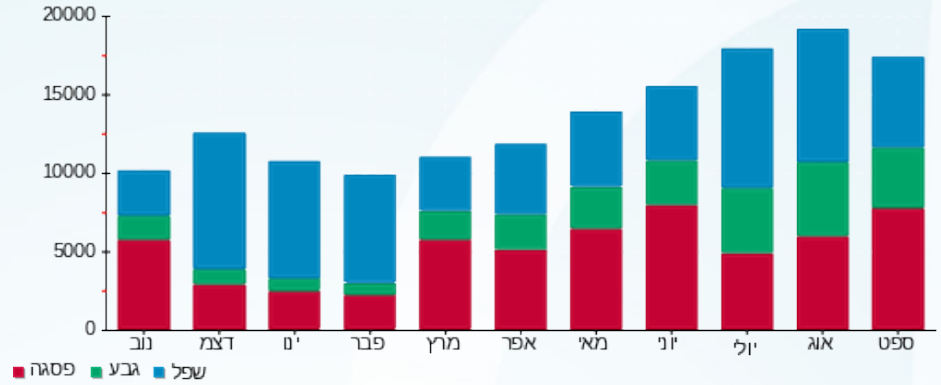



08/10/22

תאריך הפקדה:

שם דייר: טסלר

30/09/22

תאריך קריאה נוכחית:

שם אתר: דימרי כ"ס הירוקה

01/09/22

תאריך קריאה קודמת:

לקוח/ה נכבד/ה, אנו מתכבדים להגיש את חישוב צריכת החשמל לתקופה 01/09/22 - 30/09/22:

טסלר - 1 - 20065493(3x40)

סה"כ לתשלום	מחיר לקוט"ש בא"ג	סה"כ צריכה בקוט"ש	קריאה נוכחית	קריאה קודמת	סוג צריכה	סוג תעריף
			30/09/22	01/09/22		פרטי חשבון עבור תאריכים:
20.80 ₪	49.77	41.80	659.00	617.20	פסגה	777
19.73 ₪	41.06	48.05	220.65	172.60	גבע	778
9.46 ₪	33.83	27.95	498.35	470.40	שפל	779

סה"כ לדייר:

שיא ביקוש	סה"כ	שפל	גבע	פסגה
2.01	117.80	27.95	48.05	41.80
	49.99 ₪	9.46 ₪	19.73 ₪	20.80 ₪

סה"כ צריכה

סה"כ לתשלום

214.45 ₪	תשלום קבוע	
7.21 ₪	תשלום עבור גודל חיבור בKVA (3x40)	
271.65 ₪	סה"כ לתשלום	לא כולל מע"מ

התפלגות חיוב בש"ח לפי תעו"ז

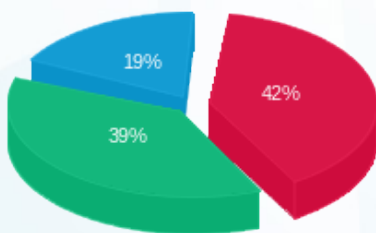

■ פסגה (20.80 ₪)
■ גבע (19.73 ₪)
■ שפל (9.46 ₪)

הסטוריית צריכה בקוט"ש

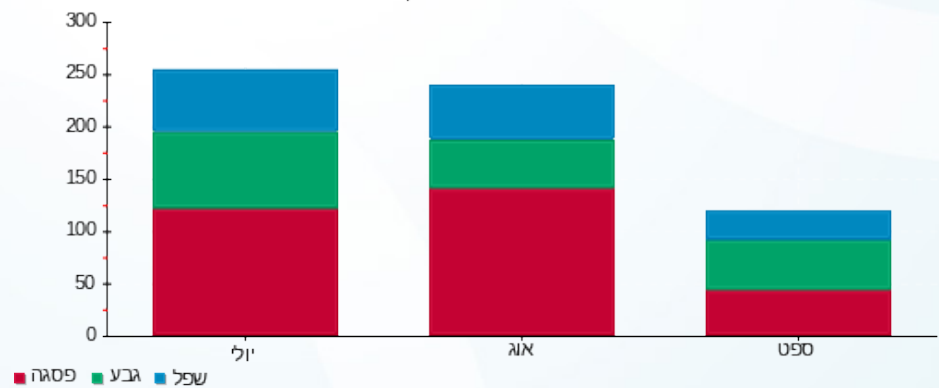

■ פסגה ■ גבע ■ שפל





08/10/22 תאריך הפקה:
 30/09/22 תאריך קריאה נוכחית:
 01/09/22 תאריך קריאה קודמת:

שם דייר: יולי פופ - איילת
 שם אתר: דימרי כ"ס הירוקה

לקוח/ה נכבד/ה, אנו מתכבדים להגיש את חישוב צריכת החשמל לתקופה 01/09/22 - 30/09/22:

יולי פופ - איילת - 2 - 20065493 (3x40)

סוג תעריף	סוג צריכה	קריאה קודמת	קריאה נוכחית	סה"כ צריכה בקוט"ש	מחיר לקוט"ש בא"ג	סה"כ לתשלום
פרטי חשבון עבור תאריכים:			01/09/22	30/09/22		
777	פסגה	3,444.55	4,554.50	1,109.95	49.77	552.42 ₪
778	גבע	671.50	1,008.45	336.95	41.06	138.35 ₪
779	שפל	4,176.60	4,329.20	152.60	33.83	51.62 ₪

יולי פופ - איילת (מ"א) - 4 - 20065496 (3x63)

סוג תעריף	סוג צריכה	קריאה קודמת	קריאה נוכחית	סה"כ צריכה בקוט"ש	מחיר לקוט"ש בא"ג	סה"כ לתשלום
פרטי חשבון עבור תאריכים:			01/09/22	30/09/22		
777	פסגה	4,424.40	6,665.90	2,241.50	49.77	1,115.59 ₪
778	גבע	697.90	1,370.50	672.60	41.06	276.17 ₪
779	שפל	3,207.10	3,542.60	335.50	33.83	113.50 ₪

סה"כ לדייר:

פסגה	גבע	שפל	סה"כ	שיא ביקוש
3,351.45	1,009.55	488.10	4,849.10	16.15
₪ 1,668.02	₪ 414.52	₪ 165.12	₪ 2,247.66	

סה"כ צריכה

סה"כ לתשלום

214.45 ₪	תשלום קבוע	
18.58 ₪	תשלום עבור גודל חיבור בKVA (3x103)	
2,480.69 ₪	סה"כ לתשלום	לא כולל מע"מ

התפלגות חיוב בש"ח לפי תע"ז

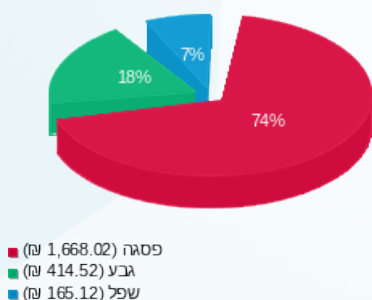

הסטוריית צריכה בקוט"ש

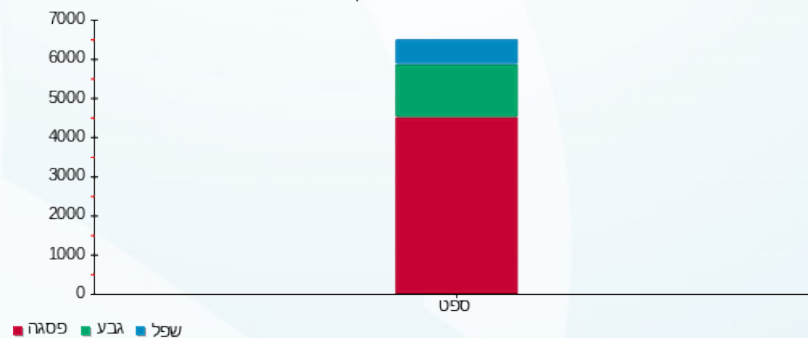



08/10/22

תאריך הפקה:

שם דייר: ל.ב. רעות בע"מ

30/09/22

תאריך קריאה נוכחי:

שם אתר: דימרי כ"ס הירוקה

01/09/22

תאריך קריאה קודמת:

לקוח/ה נכבד/ה, אנו מתכבדים להגיש את חישוב צריכת החשמל לתקופה 01/09/22 - 30/09/22:

ל.ב. רעות בע"מ - 1 - 20065499(3x40)

סוג תעריף	סוג צריכה	קריאה קודמת	קריאה נוכחית	סה"כ צריכה בקוט"ש	מחיר לקוט"ש בא"ג	סה"כ לתשלום
פרטי חשבון עבור תאריכים:						
777	פסגה	01/09/22	30/09/22	804.95	49.77	400.62 ₪
778	גבע	1,212.40	1,283.90	71.50	41.06	29.36 ₪
779	שפל	1,734.40	1,841.35	106.95	33.83	36.18 ₪

סה"כ לדייר:

פסגה	גבע	שפל	סה"כ	שיא ביקוש
804.95	71.50	106.95	983.40	8.63
400.62 ₪	29.36 ₪	36.18 ₪	466.16 ₪	

סה"כ צריכה

סה"כ לתשלום

214.45 ₪	תשלום קבוע	
7.21 ₪	תשלום עבור גודל חיבור בKVA (3x40)	
687.83 ₪	סה"כ לתשלום	לא כולל מע"מ

התפלגות חיוב בש"ח לפי תעו"ז

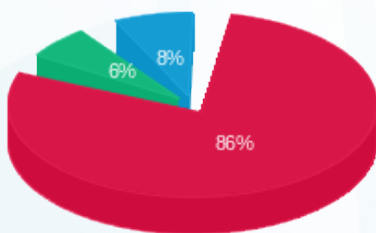

- פסגה (400.62 ₪) 86%
- גבע (29.36 ₪) 6%
- שפל (36.18 ₪) 8%

הסטוריית צריכה בקוט"ש

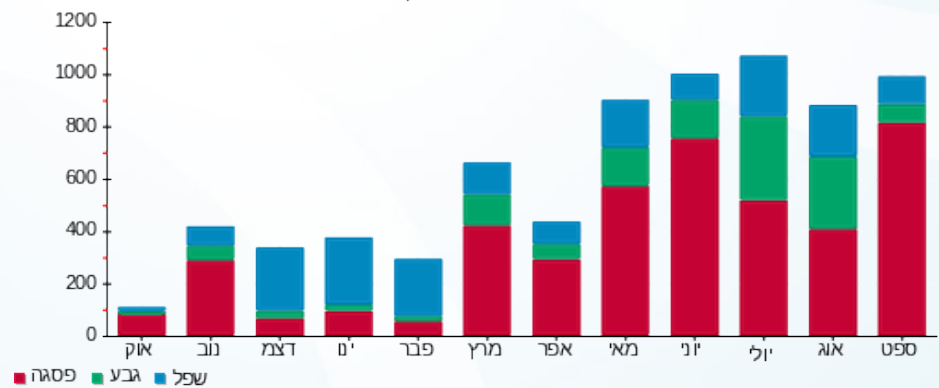



08/10/22 תאריך הפקה:
 30/09/22 תאריך קריאה נוכחית:
 01/09/22 תאריך קריאה קודמת:

שם דייר: ליאת דנאי ומירב פרנקל בע"מ
 שם אתר: דימרי כ"ס הירוקה

לקוח/ה נכבד/ה, אנו מתכבדים להגיש את חישוב צריכת החשמל לתקופה 01/09/22 - 30/09/22:

ליאת דנאי ומירב פרנקל בע"מ - 3 - 20065498 (3x32)

סוג תעריף	סוג צריכה	קריאה קודמת	קריאה נוכחית	סה"כ צריכה בקוט"ש	מחיר לקוט"ש בא"ג	סה"כ לתשלום
פרטי חשבון עבור תאריכים:						
777	פסגה	01/09/22	30/09/22	783.65	49.77	390.02 ₪
778	גבע	1,273.30	1,471.70	198.40	41.06	81.46 ₪
779	שפל	2,021.00	2,070.80	49.80	33.83	16.85 ₪

סה"כ לדייר:

פסגה	גבע	שפל	סה"כ	שיא ביקוש
783.65	198.40	49.80	1,031.85	98.15
390.02 ₪	81.46 ₪	16.85 ₪	488.33 ₪	

סה"כ צריכה
 סה"כ לתשלום

214.45 ₪	תשלום קבוע	
5.77 ₪	תשלום עבור גודל חיבור בKVA (3x32)	
708.55 ₪	סה"כ לתשלום	לא כולל מע"מ

התפלגות חיוב בש"ח לפי תע"ז

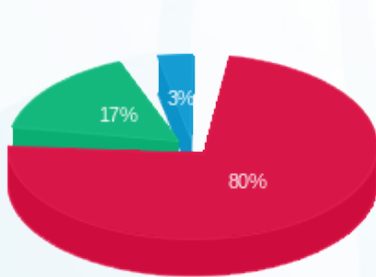

■ פסגה (₪ 390.02)
 ■ גבע (₪ 81.46)
 ■ שפל (₪ 16.85)

הסטוריית צריכה בקוט"ש

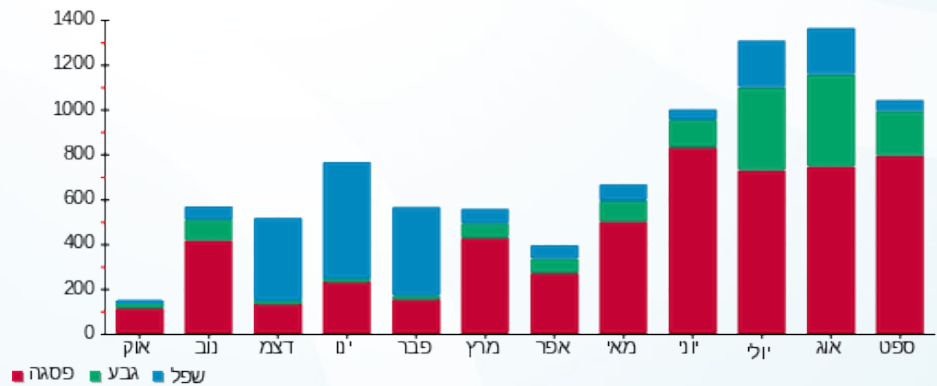

08/10/22 תאריך הפקדה:
 30/09/22 תאריך קריאה נוכחית:
 01/09/22 תאריך קריאה קודמת:

שם דייר: ליה הוד - משרד תיווך
 שם אתר: דימרי כ"ס הירוקה

לקוח/ה נכבד/ה, אנו מתכבדים להגיש את חישוב צריכת החשמל לתקופה 01/09/22 - 30/09/22:

ליה הוד - משרד תיווך - 1 - 20065492 (3x32)

סוג תעריף	סוג צריכה	קריאה קודמת	קריאה נוכחית	סה"כ צריכה בקוט"ש	מחיר לקוט"ש בא"ג	סה"כ לתשלום
פרטי חשבון עבור תאריכים:						
777	פסגה	01/09/22	30/09/22	235.00	49.77	116.96 ₪
778	גבע	335.35	374.55	39.20	41.06	16.10 ₪
779	שפל	1,177.85	1,304.00	126.15	33.83	42.68 ₪

סה"כ לדייר:

פסגה	גבע	שפל	סה"כ	שיא ביקוש
235.00	39.20	126.15	400.35	33.09
116.96 ₪	16.10 ₪	42.68 ₪	175.73 ₪	

סה"כ צריכה
 סה"כ לתשלום

214.45 ₪	תשלום קבוע	
5.77 ₪	תשלום עבור גודל חיבור בKVA (3x32)	
395.95 ₪	סה"כ לתשלום	לא כולל מע"מ

התפלגות חיוב בש"ח לפי תע"ז

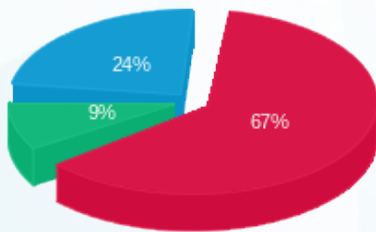

פסגה (116.96 ₪)
 גבע (16.10 ₪)
 שפל (42.68 ₪)

הסטוריית צריכה בקוט"ש

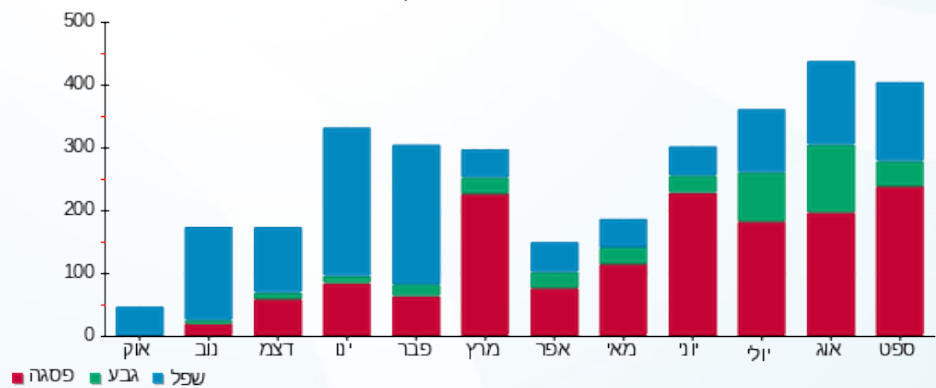



08/10/22

תאריך הפקדה:

שם דייר: מכבי שרותי בריאות

30/09/22

תאריך קריאה נוכחית:

שם אתר: דימרי כ"ס הירוקה

01/09/22

תאריך קריאה קודמת:

לקוח/ה נכבד/ה, אנו מתכבדים להגיש את חישוב צריכת החשמל לתקופה 01/09/22 - 30/09/22:

מכבי שרותי בריאות - 2 - 20065496 (3x100)

סוג תעריף	סוג צריכה	קריאה קודמת	קריאה נוכחית	סה"כ צריכה בקוט"ש	מחיר לקוט"ש בא"ג	סה"כ לתשלום
פרטי חשבון עבור תאריכים:						
777	פסגה	01/09/22	30/09/22	1,943.30	49.77	967.18 ₪
778	גבע	3,381.10	3,771.20	390.10	41.06	160.18 ₪
779	שפל	7,862.80	8,480.00	617.20	33.83	208.80 ₪

סה"כ לדייר:

פסגה	גבע	שפל	סה"כ	שיא ביקוש
1,943.30	390.10	617.20	2,950.60	15.05
967.18 ₪	160.18 ₪	208.80 ₪	1,336.15 ₪	

סה"כ צריכה

סה"כ לתשלום

214.45 ₪	תשלום קבוע	
18.03 ₪	תשלום עבור גודל חיבור בKVA (3x100)	
1,568.64 ₪	סה"כ לתשלום	לא כולל מע"מ

התפלגות חיוב בש"ח לפי תע"ז

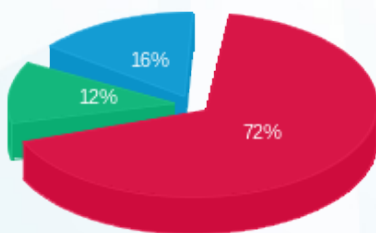

- פסגה (967.18 ₪) 72%
- גבע (160.18 ₪) 12%
- שפל (208.80 ₪) 16%

הסטוריית צריכה בקוט"ש

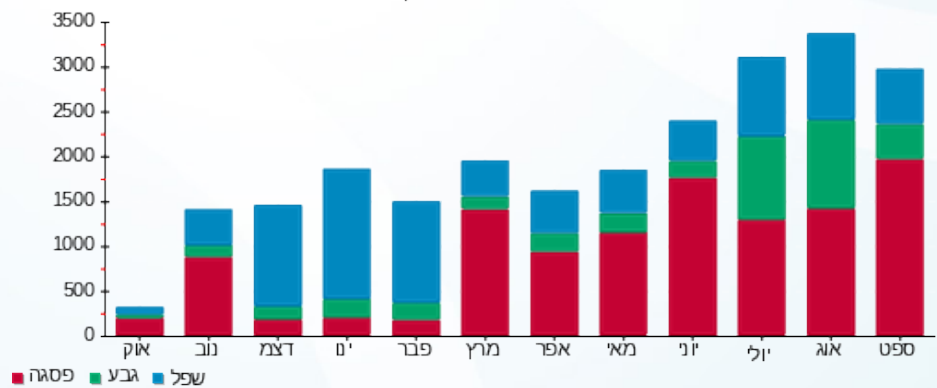



08/10/22 תאריך הפקה:
 30/09/22 תאריך קריאה נוכחית:
 01/09/22 תאריך קריאה קודמת:

שם דייר: משחקיה 2 Jump
 שם אתר: דימרי כ"ס הירוקה

לקוח/ה נכבד/ה, אנו מתכבדים להגיש את חישוב צריכת החשמל לתקופה 01/09/22 - 30/09/22:

משחקיה 2 2 - (3x125)20065497 - Jump

סה"כ לתשלום	מחיר לקוט"ש בא"ג	סה"כ צריכה בקוט"ש	קריאה נוכחית	קריאה קודמת	סוג צריכה	סוג תעריף
			30/09/22	01/09/22	פרטי חשבון עבור תאריכים:	
1,251.72 ₪	49.77	2,515.00	20,189.30	17,674.30	פסגה	777
615.28 ₪	41.06	1,498.50	9,786.50	8,288.00	גבע	778
487.63 ₪	33.83	1,441.40	15,493.80	14,052.40	שפל	779

סה"כ לדייר:

שיא ביקוש	סה"כ	שפל	גבע	פסגה
31.54	5,454.90	1,441.40	1,498.50	2,515.00
	2,354.63 ₪	487.63 ₪	615.28 ₪	1,251.72 ₪

סה"כ צריכה
 סה"כ לתשלום

214.45 ₪	תשלום קבוע	
22.54 ₪	תשלום עבור גודל חיבור בKVA (3x125)	
2,591.62 ₪	סה"כ לתשלום	לא כולל מע"מ

התפלגות חיוב בש"ח לפי תעו"ז

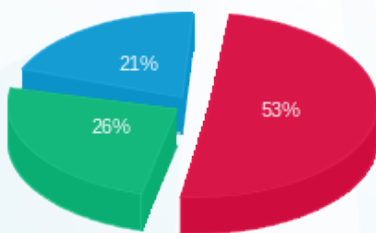

■ פסגה (1,251.72 ₪)
 ■ גבע (615.28 ₪)
 ■ שפל (487.63 ₪)

הסטוריית צריכה בקוט"ש

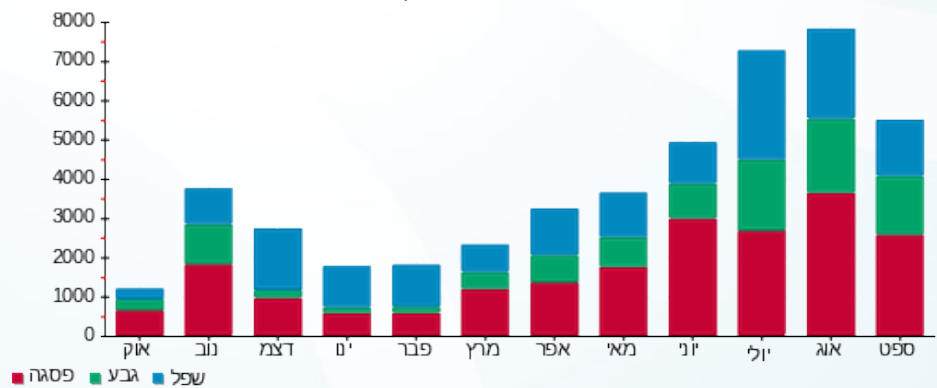

08/10/22 תאריך הפקדה:
 30/09/22 תאריך קריאה נוכחית:
 01/09/22 תאריך קריאה קודמת:

שם דייר: נווה אפרתי - חנות מחשוב וגיימינג
שם אתר: דימרי כ"ס הירוקה

לקוח/ה נכבד/ה, אנו מתכבדים להגיש את חישוב צריכת החשמל לתקופה 01/09/22 - 30/09/22:

נווה אפרתי - חנות מחשוב וגיימינג - 1 - 20065500(3x32)

סוג תעריף	סוג צריכה	קריאה קודמת	קריאה נוכחית	סה"כ צריכה בקוט"ש	מחיר לקוט"ש בא"ג	סה"כ לתשלום
פרטי חשבון עבור תאריכים:						
777	פסגה	01/09/22	30/09/22	1,080.25	49.77	537.64 ₪
778	גבע	1,814.05	2,125.00	310.95	41.06	127.68 ₪
779	שפל	3,308.15	3,471.05	162.90	33.83	55.11 ₪

סה"כ לדייר:

פסגה	גבע	שפל	סה"כ	שיא ביקוש
1,080.25	310.95	162.90	1,554.10	97.79
₪ 537.64	₪ 127.68	₪ 55.11	₪ 720.43	

סה"כ צריכה
 סה"כ לתשלום

214.45 ₪	תשלום קבוע	
5.77 ₪	תשלום עבור גודל חיבור בKVA (3x32)	
940.65 ₪	סה"כ לתשלום	לא כולל מע"מ

התפלגות חיוב בש"ח לפי תע"ז

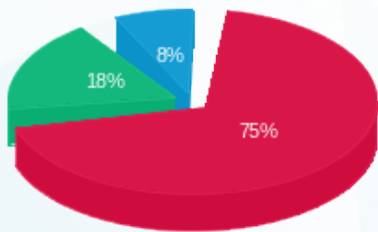

פסגה (537.64 ₪) 75%
 גבע (127.68 ₪) 18%
 שפל (55.11 ₪) 8%

הסטוריית צריכה בקוט"ש

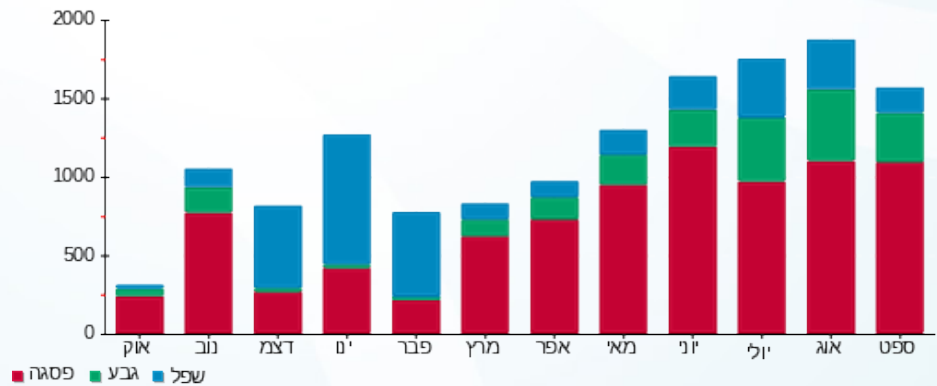

08/10/22 תאריך הפקה:
 30/09/22 תאריך קריאה נוכחית:
 01/09/22 תאריך קריאה קודמת:

שם דייר: ניצת הדובדבן כנפי נשרים בע"מ
 שם אתר: דימרי כ"ס הירוקה

לקוח/ה נכבד/ה, אנו מתכבדים להגיש את חישוב צריכת החשמל לתקופה 01/09/22 - 30/09/22:

ניצת הדובדבן כנפי נשרים בע"מ - 4 - 20065500(3x63)

סוג תעריף	סוג צריכה	קריאה קודמת	קריאה נוכחית	סה"כ צריכה בקוט"ש	מחיר לקוט"ש בא"ג	סה"כ לתשלום
פרטי חשבון עבור תאריכים:						
777	פסגה	01/09/22	30/09/22	4,699.50	49.77	2,338.94 ₪
778	גבע	14,671.80	16,901.70	2,229.90	41.06	915.60 ₪
779	שפל	37,119.20	40,855.30	3,736.10	33.83	1,263.92 ₪

סה"כ לדייר:

פסגה	גבע	שפל	סה"כ	שיא ביקוש
4,699.50	2,229.90	3,736.10	10,665.50	182.88
2,338.94 ₪	915.60 ₪	1,263.92 ₪	4,518.46 ₪	

סה"כ צריכה
 סה"כ לתשלום

214.45 ₪	תשלום קבוע	
11.36 ₪	תשלום עבור גודל חיבור בKVA (3x63)	
4,744.27 ₪	סה"כ לתשלום	לא כולל מע"מ

התפלגות חיוב בש"ח לפי תע"ז

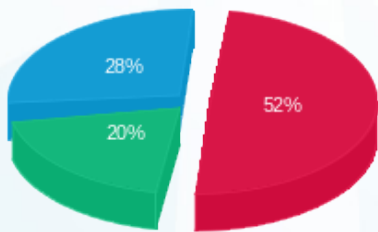

■ פסגה (2,338.94 ₪)
 ■ גבע (915.60 ₪)
 ■ שפל (1,263.92 ₪)

הסטוריית צריכה בקוט"ש

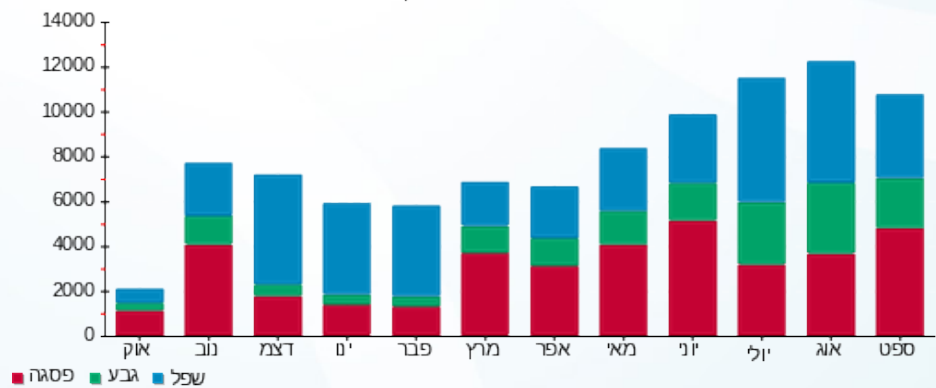

08/10/22 תאריך הפקדה:
 30/09/22 תאריך קריאה נוכחית:
 01/09/22 תאריך קריאה קודמת:

שם דייר: ס.א. גראנד סחר בע"מ - קצביה
 שם אתר: דימרי כ"ס הירוקה

לקוח/ה נכבד/ה, אנו מתכבדים להגיש את חישוב צריכת החשמל לתקופה 01/09/22 - 30/09/22:

ס.א. גראנד סחר בע"מ - קצביה - 4 - (3x125)20065492

סוג תעריף	סוג צריכה	קריאה קודמת	קריאה נוכחית	סה"כ צריכה בקוט"ש	מחיר לקוט"ש בא"ג	סה"כ לתשלום
פרטי חשבון עבור תאריכים:			01/09/22	30/09/22		
777	פסגה	23,689.30	27,620.30	3,931.00	49.77	1,956.46 ₪
778	גבע	11,276.70	13,290.20	2,013.50	41.06	826.74 ₪
779	שפל	38,352.80	41,304.00	2,951.20	33.83	998.39 ₪

מחטן - 4 - (3x16)20065579

סוג תעריף	סוג צריכה	קריאה קודמת	קריאה נוכחית	סה"כ צריכה בקוט"ש	מחיר לקוט"ש בא"ג	סה"כ לתשלום
פרטי חשבון עבור תאריכים:			01/09/22	30/09/22		
777	פסגה	455.06	543.60	88.54	49.77	44.07 ₪
778	גבע	251.54	300.83	49.30	41.06	20.24 ₪
779	שפל	856.03	966.43	110.40	33.83	37.35 ₪

סה"כ לדיר:

פסגה	גבע	שפל	סה"כ	שיא ביקוש
4,019.54	2,062.80	3,061.60	9,143.94	188.16
₪ 2,000.53	₪ 846.98	₪ 1,035.74	₪ 3,883.25	

סה"כ צריכה
 סה"כ לתשלום

214.45 ₪	תשלום קבוע	
25.43 ₪	תשלום עבור גודל חיבור בKVA (3x141)	
4,123.13 ₪	סה"כ לתשלום	לא כולל מע"מ

התפלגות חיוב בש"ח לפי תע"ז

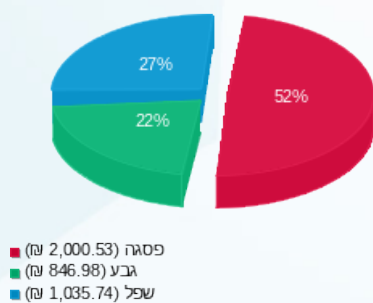

הסטוריית צריכה בקוט"ש

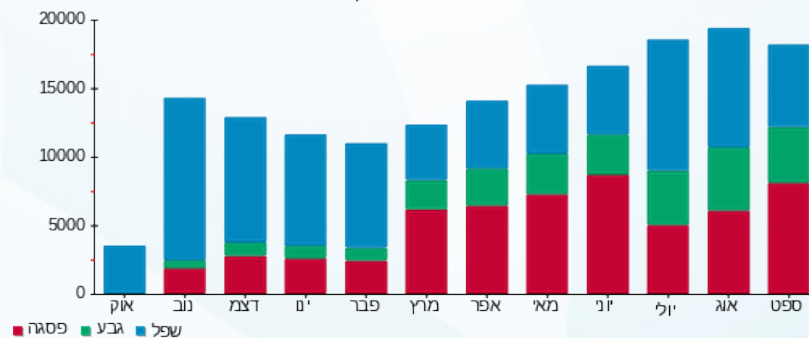

08/10/22 תאריך הפקה:
 30/09/22 תאריך קריאה נוכחית:
 01/09/22 תאריך קריאה קודמת:

שם דייר: סטימצקי (2005) בע"מ
 שם אתר: דימרי כ"ס הירוקה

לקוח/ה נכבד/ה, אנו מתכבדים להגיש את חישוב צריכת החשמל לתקופה 01/09/22 - 30/09/22:

סטימצקי (2005) בע"מ - 2 - 20065491(3x40)

סוג תעריף	סוג צריכה	קריאה קודמת	קריאה נוכחית	סה"כ צריכה בקוט"ש	מחיר לקוט"ש בא"ג	סה"כ לתשלום
פרטי חשבון עבור תאריכים:						
777	פסגה	01/09/22	30/09/22	1,568.70	49.77	780.74 ₪
778	גבע	2,386.95	2,826.40	439.45	41.06	180.44 ₪
779	שפל	3,193.70	3,377.80	184.10	33.83	62.28 ₪

סה"כ לדייר:

פסגה	גבע	שפל	סה"כ	שיא ביקוש
1,568.70	439.45	184.10	2,192.25	11.96
780.74 ₪	180.44 ₪	62.28 ₪	1,023.46 ₪	

סה"כ צריכה
 סה"כ לתשלום

214.45 ₪	תשלום קבוע	
7.21 ₪	תשלום עבור גודל חיבור בKVA (3x40)	
1,245.12 ₪	סה"כ לתשלום	לא כולל מע"מ

התפלגות חיוב בש"ח לפי תעו"ז

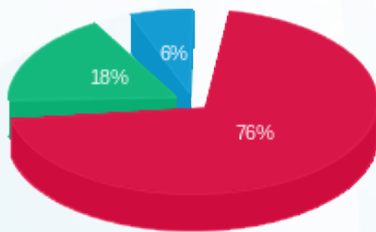

■ פסגה (780.74 ₪)
 ■ גבע (180.44 ₪)
 ■ שפל (62.28 ₪)

הסטוריית צריכה בקוט"ש

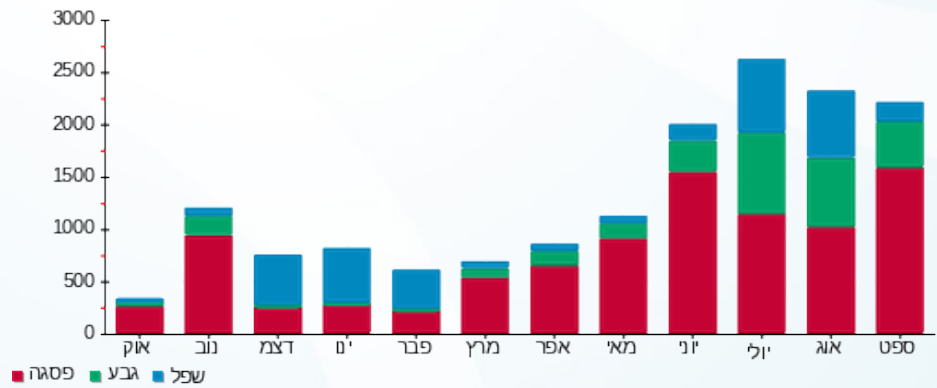



08/10/22

תאריך הפקה:

שם דייר: סטרלה - אורן יעקבי

30/09/22

תאריך קריאה נוכחית:

שם אתר: דימרי כ"ס הירוקה

01/09/22

תאריך קריאה קודמת:

לקוח/ה נכבד/ה, אנו מתכבדים להגיש את חישוב צריכת החשמל לתקופה 01/09/22 - 30/09/22:

סטרלה - אורן יעקבי - 3 - 20065491(3x32)

סוג תעריף	סוג צריכה	קריאה קודמת	קריאה נוכחית	סה"כ צריכה בקוט"ש	מחיר לקוט"ש בא"ג	סה"כ לתשלום
פרטי חשבון עבור תאריכים:						
777	פסגה	01/09/22	30/09/22	461.10	49.77	229.49 ₪
778	גבע	522.40	681.75	159.35	41.06	65.43 ₪
779	שפל	923.50	936.55	13.05	33.83	4.41 ₪

סה"כ לדייר:

פסגה	גבע	שפל	סה"כ	שיא ביקוש
461.10	159.35	13.05	633.50	5.86
229.49 ₪	65.43 ₪	4.41 ₪	299.33 ₪	

סה"כ צריכה

סה"כ לתשלום

214.45 ₪	תשלום קבוע	
5.77 ₪	תשלום עבור גודל חיבור בKVA (3x32)	
519.55 ₪	סה"כ לתשלום	לא כולל מע"מ

התפלגות חיוב בש"ח לפי תעו"ז

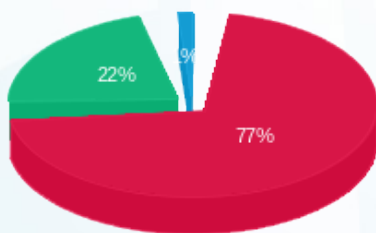

- פסגה (229.49 ₪) 77%
- גבע (65.43 ₪) 22%
- שפל (4.41 ₪) 1%

הסטוריית צריכה בקוט"ש



08/10/22 תאריך הפקה:
 30/09/22 תאריך קריאה נוכחית:
 01/09/22 תאריך קריאה קודמת:

שם דייר: סלבריישן
 שם אתר: דימרי כ"ס הירוקה

לקוח/ה נכבד/ה, אנו מתכבדים להגיש את חישוב צריכת החשמל לתקופה 01/09/22 - 30/09/22:

מחטן - 4 - 20065493 (3x32)

סוג תעריף	סוג צריכה	קריאה קודמת	קריאה נוכחית	סה"כ צריכה בקוט"ש	מחיר לקוט"ש בא"ג	סה"כ לתשלום
פרטי חשבון עבור תאריכים:			01/09/22	30/09/22		
777	פסגה	37.75	52.30	14.55	49.77	7.24 ₪
778	גבע	16.75	26.10	9.35	41.06	3.84 ₪
779	שפל	55.05	78.65	23.60	33.83	7.98 ₪

סלבריישן - 3 - 20065496 (3x80)

סוג תעריף	סוג צריכה	קריאה קודמת	קריאה נוכחית	סה"כ צריכה בקוט"ש	מחיר לקוט"ש בא"ג	סה"כ לתשלום
פרטי חשבון עבור תאריכים:			01/09/22	30/09/22		
777	פסגה	34,639.90	42,064.90	7,425.00	49.77	3,695.42 ₪
778	גבע	12,352.70	14,434.90	2,082.20	41.06	854.95 ₪
779	שפל	8,159.50	8,501.80	342.30	33.83	115.80 ₪

סה"כ לדירה:

פסגה	גבע	שפל	סה"כ	שיא ביקוש
7,439.55	2,091.55	365.90	9,897.00	41.71
₪ 3,702.66	₪ 858.79	₪ 123.78	₪ 4,685.24	

סה"כ צריכה
 סה"כ לתשלום

214.45 ₪	תשלום קבוע	
20.20 ₪	תשלום עבור גודל חיבור בKVA (3x112)	
4,919.89 ₪	סה"כ לתשלום	לא כולל מע"מ

התפלגות חיוב בש"ח לפי תע"ז

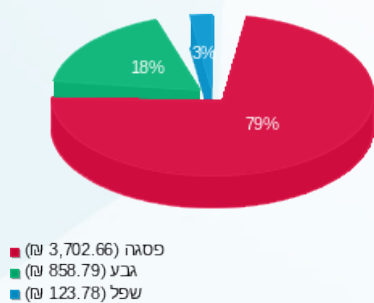

הסטוריית צריכה בקוט"ש

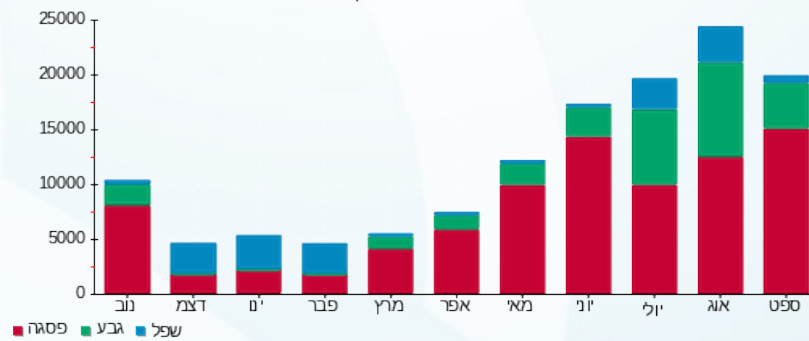



08/10/22 תאריך הפקה:
 30/09/22 תאריך קריאה נוכחית:
 01/09/22 תאריך קריאה קודמת:

שם דייר: ענק האגוזים 1 - עודד אברהמיץ
שם אתר: דימרי כ"ס הירוקה

לקוח/ה נכבד/ה, אנו מתכבדים להגיש את חישוב צריכת החשמל לתקופה 01/09/22 - 30/09/22:

ענק האגוזים 1 - 20065498 (3x32)

סוג תעריף	סוג צריכה	קריאה קודמת	קריאה נוכחית	סה"כ צריכה בקוט"ש	מחיר לקוט"ש בא"ג	סה"כ לתשלום
פרטי חשבון עבור תאריכים:						
		01/09/22	30/09/22			
777	פסגה	12,485.85	14,879.25	2,393.40	49.77	1,191.20 ₪
778	גבע	5,578.15	6,651.00	1,072.85	41.06	440.51 ₪
779	שפל	8,999.30	9,793.50	794.20	33.83	268.68 ₪

ענק האגוזים 1 - עודד אברהמיץ 2 - 20065498 (3x32)

סוג תעריף	סוג צריכה	קריאה קודמת	קריאה נוכחית	סה"כ צריכה בקוט"ש	מחיר לקוט"ש בא"ג	סה"כ לתשלום
פרטי חשבון עבור תאריכים:						
		01/09/22	30/09/22			
777	פסגה	13,267.55	15,247.40	1,979.85	49.77	985.37 ₪
778	גבע	5,867.30	6,906.90	1,039.60	41.06	426.86 ₪
779	שפל	11,370.55	13,044.30	1,673.75	33.83	566.23 ₪

מחסן 3 - 20065570 (3x16)

סוג תעריף	סוג צריכה	קריאה קודמת	קריאה נוכחית	סה"כ צריכה בקוט"ש	מחיר לקוט"ש בא"ג	סה"כ לתשלום
פרטי חשבון עבור תאריכים:						
		01/09/22	30/09/22			
777	פסגה	2.70	2.74	0.03	49.77	0.02 ₪
778	גבע	0.40	0.40	0.00	41.06	0.00 ₪
779	שפל	2.02	2.02	0.00	33.83	0.00 ₪

סה"כ לדייר:

פסגה	גבע	שפל	סה"כ	שיא ביקוש
4,373.28	2,112.45	2,467.95	8,953.68	63.78
2,176.58 ₪	867.37 ₪	834.91 ₪	3,878.86 ₪	

סה"כ צריכה
סה"כ לתשלום

214.45 ₪	תשלום קבוע	
14.43 ₪	תשלום עבור גודל חיבור בKVA (3x80)	
4,107.74 ₪	סה"כ לתשלום	לא כולל מע"מ





התפלגות חיוב בש"ח לפי תעו"ז

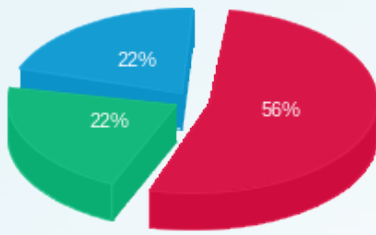

פסגה (2,176.58) ש"ח
 גבע (867.37) ש"ח
 שפל (834.91) ש"ח

הסטוריית צריכה בקוט"ש

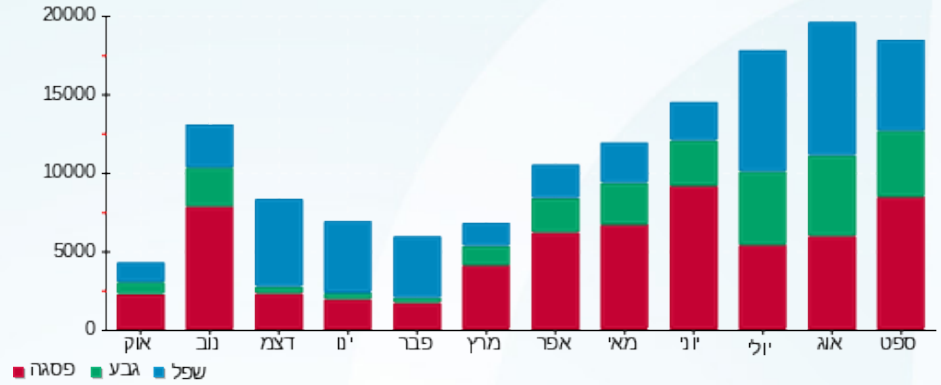

08/10/22 תאריך הפקה:
 30/09/22 תאריך קריאה נוכחית:
 01/09/22 תאריך קריאה קודמת:

שם דייר: צ'ידר בע"מ - ונילה
 שם אתר: דימרי כ"ס הירוקה

לקוח/ה נכבד/ה, אנו מתכבדים להגיש את חישוב צריכת החשמל לתקופה 01/09/22 - 30/09/22:

צ'ידר בע"מ - ונילה - 1 - 20065574 (3x63)

סוג תעריף	סוג צריכה	קריאה קודמת	קריאה נוכחית	סה"כ צריכה בקוט"ש	מחיר לקוט"ש בא"ג	סה"כ לתשלום
פרטי חשבון עבור תאריכים:			01/09/22	30/09/22		
777	פסגה	18,189.60	21,151.60	2,962.00	49.77	1,474.19 ₪
778	גבע	9,198.40	10,982.20	1,783.80	41.06	732.43 ₪
779	שפל	18,165.80	20,134.20	1,968.40	33.83	665.91 ₪

מחנן ונילה - 1 - 20065580 (3x63)

סוג תעריף	סוג צריכה	קריאה קודמת	קריאה נוכחית	סה"כ צריכה בקוט"ש	מחיר לקוט"ש בא"ג	סה"כ לתשלום
פרטי חשבון עבור תאריכים:			01/09/22	30/09/22		
777	פסגה	1,326.70	1,557.10	230.40	49.77	114.67 ₪
778	גבע	722.65	853.90	131.25	41.06	53.89 ₪
779	שפל	2,078.60	2,374.25	295.65	33.83	100.02 ₪

סה"כ לדירה:

פסגה	גבע	שפל	סה"כ	שיא ביקוש
3,192.40	1,915.05	2,264.05	7,371.50	19.44
1,588.86 ₪	786.32 ₪	765.93 ₪	3,141.11 ₪	

סה"כ צריכה
 סה"כ לתשלום

214.45 ₪	תשלום קבוע	
22.72 ₪	תשלום עבור גודל חיבור בKVA (3x126)	
3,378.28 ₪	סה"כ לתשלום	לא כולל מע"מ

התפלגות חיוב בש"ח לפי תע"ז

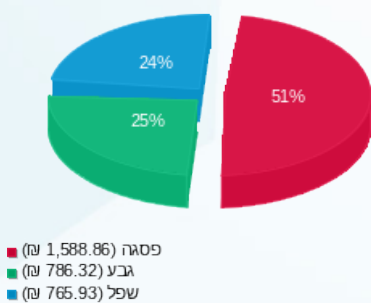

הסטוריית צריכה בקוט"ש

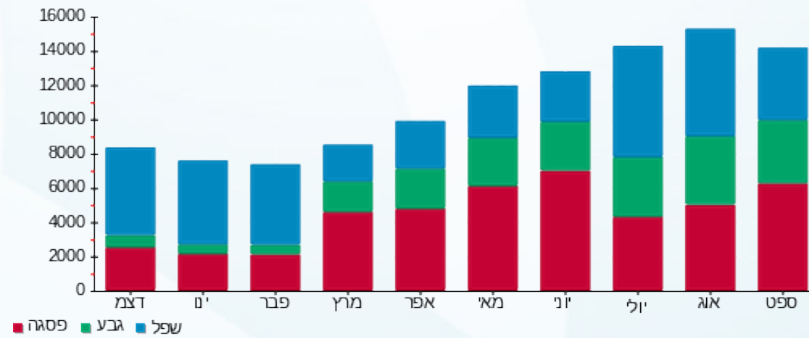



08/10/22 תאריך הפקדה:
 30/09/22 תאריך קריאה נוכחית:
 01/09/22 תאריך קריאה קודמת:

שם דייר: ציבורי
 שם אתר: דימרי כ"ס הירוקה

לקוח/ה נכבד/ה, אנו מתכבדים להגיש את חישוב צריכת החשמל לתקופה 01/09/22 - 30/09/22:

ציבורי - 1 - 22222222 (0x0)

סה"כ לתשלום	מחיר לקוט"ש בא"ג	סה"כ צריכה בקוט"ש	קריאה נוכחית	קריאה קודמת	סוג צריכה	סוג תעריף
			30/09/22	01/09/22	פרטי חשבון עבור תאריכים:	
₪ 5,898.79	49.77	11,852.10	11,852.10	0.00	פסגה	777
₪ 3,097.55	41.06	7,543.95	7,543.95	0.00	גבע	778
₪ 3,677.45	33.83	10,870.39	10,870.39	0.00	שפל	779

סה"כ לדייר:

שיא ביקוש	סה"כ	שפל	גבע	פסגה	סה"כ צריכה
	30,266.44	10,870.39	7,543.95	11,852.10	סה"כ לתשלום
	₪ 12,673.79	₪ 3,677.45	₪ 3,097.55	₪ 5,898.79	

₪ 0.00	תשלום קבוע	
₪ 0.00	תשלום עבור גודל חיבור בKVA (0x0)	
₪ 12,673.79	סה"כ לתשלום	לא כולל מע"מ

התפלגות חיוב בש"ח לפי תעו"ז

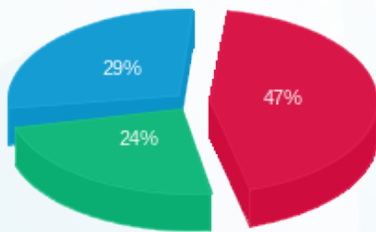

■ פסגה (₪ 5,898.79)
 ■ גבע (₪ 3,097.55)
 ■ שפל (₪ 3,677.45)

הסטוריית צריכה בקוט"ש

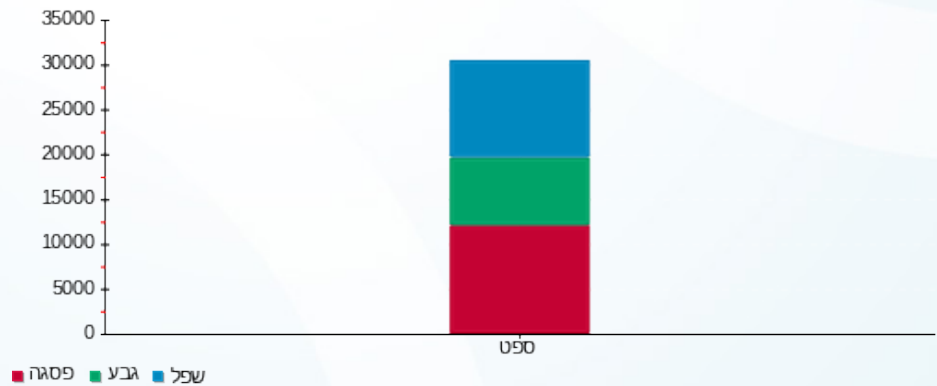

08/10/22 תאריך הפקה:
 30/09/22 תאריך קריאה נוכחית:
 01/09/22 תאריך קריאה קודמת:

שם דייר: רועי סלע
 שם אתר: דימרי כ"ס הירוקה

לקוח/ה נכבד/ה, אנו מתכבדים להגיש את חישוב צריכת החשמל לתקופה 01/09/22 - 30/09/22:

רועי סלע - 3 - 20065494(3x80)

סוג תעריף	סוג צריכה	קריאה קודמת	קריאה נוכחית	סה"כ צריכה בקוט"ש	מחיר לקוט"ש בא"ג	סה"כ לתשלום
פרטי חשבון עבור תאריכים:			01/09/22	30/09/22		
777	פסגה	10,729.70	12,500.30	1,770.60	49.77	881.23 ₪
778	גבע	4,594.70	5,370.90	776.20	41.06	318.71 ₪
779	שפל	7,354.30	8,029.90	675.60	33.83	228.56 ₪

מחן - 3 - 20065579(3x16)

סוג תעריף	סוג צריכה	קריאה קודמת	קריאה נוכחית	סה"כ צריכה בקוט"ש	מחיר לקוט"ש בא"ג	סה"כ לתשלום
פרטי חשבון עבור תאריכים:			01/09/22	30/09/22		
777	פסגה	281.36	323.55	42.19	49.77	21.00 ₪
778	גבע	151.02	174.58	23.55	41.06	9.67 ₪
779	שפל	518.16	571.33	53.17	33.83	17.99 ₪

סה"כ לדירה:

פסגה	גבע	שפל	סה"כ	שיא ביקוש
1,812.79	799.75	728.77	3,341.31	12.47
902.23 ₪	328.38 ₪	246.54 ₪	1,477.15 ₪	

סה"כ צריכה
 סה"כ לתשלום

214.45 ₪	תשלום קבוע	
17.31 ₪	תשלום עבור גודל חיבור בKVA (3x96)	
1,708.91 ₪	סה"כ לתשלום	לא כולל מע"מ

התפלגות חיוב בש"ח לפי תע"ז

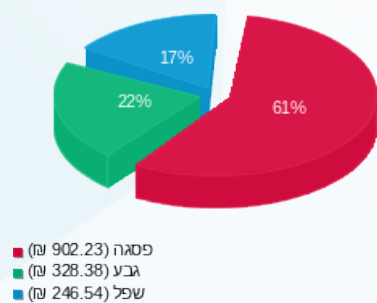

הסטוריית צריכה בקוט"ש

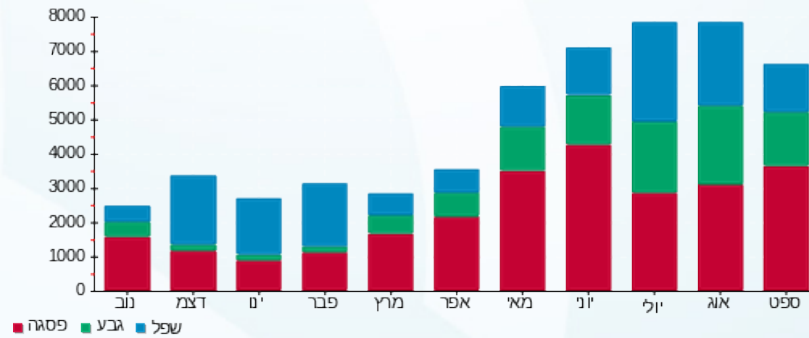

08/10/22 תאריך הפקה:
 30/09/22 תאריך קריאה נוכחית:
 01/09/22 תאריך קריאה קודמת:

שם דייר: שגאי 01
 שם אתר: דימרי כ"ס הירוקה

לקוח/ה נכבד/ה, אנו מתכבדים להגיש את חישוב צריכת החשמל לתקופה 01/09/22 - 30/09/22:

שגאי 01 - 15112900 (0x0)

סה"כ לתשלום	מחיר לקוט"ש בא"ג	סה"כ צריכה בקוט"ש	קריאה נוכחית	קריאה קודמת	סוג צריכה	סוג תעריף
			30/09/22	01/09/22	פרטי חשבון עבור תאריכים:	
10,243.50 ₪	49.77	20,581.68	367,172.20	346,590.52	פסגה	777
21,460.99 ₪	41.06	52,267.40	226,230.56	173,963.16	גבע	778
13,837.02 ₪	33.83	40,901.62	462,967.08	422,065.46	שפל	779

סה"כ לדייר:

שיא ביקוש	סה"כ	שפל	גבע	פסגה
	113,750.70	40,901.62	52,267.40	20,581.68
	45,541.51 ₪	13,837.02 ₪	21,460.99 ₪	10,243.50 ₪

סה"כ צריכה
 סה"כ לתשלום

0.00 ₪	תשלום קבוע	
0.00 ₪	תשלום עבור גודל חיבור בKVA (0x0)	
45,541.51 ₪	סה"כ לתשלום	לא כולל מע"מ

התפלגות חיוב בש"ח לפי תעו"ז

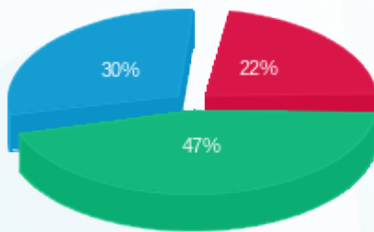

■ פסגה (10,243.50 ₪)
 ■ גבע (21,460.99 ₪)
 ■ שפל (13,837.02 ₪)

הסטוריית צריכה בקוט"ש

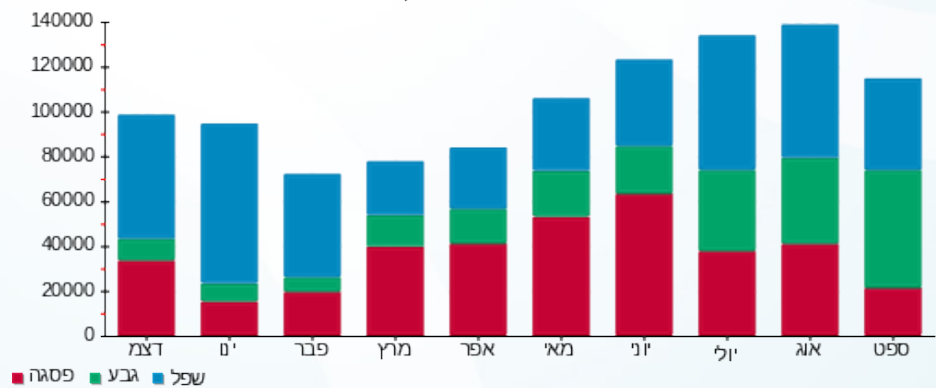

08/10/22 תאריך הפקה:
 30/09/22 תאריך קריאה נוכחית:
 01/09/22 תאריך קריאה קודמת:

שם דייר: שניא 02
 שם אתר: דימרי כ"ס הירוקה

לקוח/ה נכבד/ה, אנו מתכבדים להגיש את חישוב צריכת החשמל לתקופה 01/09/22 - 30/09/22:

שניא 02 - 1 - 15112986 (0x0)

סה"כ לתשלום	מחיר לקוט"ש בא"ג	סה"כ צריכה בקוט"ש	קריאה נוכחית	קריאה קודמת	סוג צריכה	סוג תעריף
			30/09/22	01/09/22	פרטי חשבון עבור תאריכים:	
₪ 63,331.03	49.77	127,247.40	626,971.74	499,724.34	פסגה	777
₪ 6,783.02	41.06	16,519.78	245,110.30	228,590.52	גבע	778
₪ 18,927.49	33.83	55,948.84	595,126.82	539,177.98	שפל	779

סה"כ לדייר:

שיא ביקוש	סה"כ	שפל	גבע	פסגה	סה"כ צריכה
	199,716.02	55,948.84	16,519.78	127,247.40	סה"כ לתשלום
	₪ 89,041.54	₪ 18,927.49	₪ 6,783.02	₪ 63,331.03	

₪ 0.00	תשלום קבוע	
₪ 0.00	תשלום עבור גודל חיבור בKVA (0x0)	
₪ 89,041.54	סה"כ לתשלום	לא כולל מע"מ

התפלגות חיוב בש"ח לפי תעו"ז

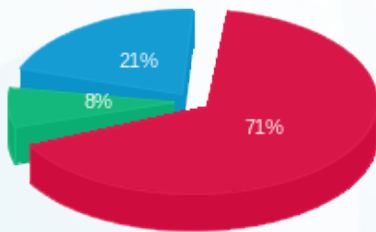

פסגה (₪ 63,331.03) 71%
 גבע (₪ 6,783.02) 8%
 שפל (₪ 18,927.49) 21%

הסטוריית צריכה בקוט"ש

