



12/10/22 תאריך הפקה:
 30/09/22 תאריך קריאה נוכחית:
 01/09/22 תאריך קריאה קודמת:

שם דייר: מבנה 205 אינסייט פרטנר
שם אתר: שרונה מבנה 205 (ישן 204)

לקוח/ה נכבד/ה, אנו מתכבדים להגיש את חישוב צריכת החשמל לתקופה 01/09/22 - 30/09/22:

מבנה 205 אינסייט פרטנר - 1 - (3x80)17313343

סוג תעריף	סוג צריכה	קריאה קודמת	קריאה נוכחית	סה"כ צריכה בקוט"ש	מחיר לקוט"ש בא"ג	סה"כ לתשלום
פרטי חשבון עבור תאריכים:			30/09/22	01/09/22		
777	פסגה	1,107.10	1,148.35	41.25	49.77	20.53 ₪
778	גבע	477.70	495.93	18.23	41.06	7.48 ₪
779	שפל	1,562.50	1,667.53	105.03	33.83	35.53 ₪

מבנה 205 אינסייט פרטנר - 1 - (3x80)17313344

סוג תעריף	סוג צריכה	קריאה קודמת	קריאה נוכחית	סה"כ צריכה בקוט"ש	מחיר לקוט"ש בא"ג	סה"כ לתשלום
פרטי חשבון עבור תאריכים:			30/09/22	01/09/22		
777	פסגה	2,606.10	2,723.70	117.60	49.77	58.53 ₪
778	גבע	945.70	988.20	42.50	41.06	17.45 ₪
779	שפל	4,194.80	4,272.00	77.20	33.83	26.12 ₪

ציבורי ומ"א

סוג תעריף	סוג צריכה	קריאה קודמת	קריאה נוכחית	סה"כ צריכה בקוט"ש	מחיר לקוט"ש בא"ג	סה"כ לתשלום
פרטי חשבון עבור תאריכים:			30/09/22	01/09/22		
777	פסגה			40.107	49.77	19.96 ₪
778	גבע			10.283	41.06	4.22 ₪
779	שפל			45.979	33.83	15.55 ₪

סה"כ לדייר:

פסגה	גבע	שפל	סה"כ	שיא ביקוש
198.96	71.01	228.20	498.17	3.38
₪ 99.02	₪ 29.16	₪ 77.20	₪ 205.38	

סה"כ צריכה
 סה"כ לתשלום

214.45 ₪	תשלום קבוע	
28.86 ₪	תשלום עבור גודל חיבור בKVA (3x160)	
0.964	מקדם הספק	
0.00 ₪	תשלום עבור מקדם הספק	
448.68 ₪	סה"כ לתשלום	לא כולל מע"מ



12/10/22 תאריך הפקה:
 30/09/22 תאריך קריאה נוכחית:
 01/09/22 תאריך קריאה קודמת:

שם דייר: מבנה 205 חברת ניהול
 שם אתר: שרונה מבנה 205 (ישן 204)

לקוח/ה נכבד/ה, אנו מתכבדים להגיש את חישוב צריכת החשמל לתקופה 01/09/22 - 30/09/22:

מבנה 205 חברת ניהול - 3 - 19051922(3x40)

סה"כ לתשלום	מחיר לקוט"ש בא"ג	סה"כ צריכה בקוט"ש	קריאה נוכחית	קריאה קודמת	סוג צריכה	סוג תעריף
			30/09/22	01/09/22	פרטי חשבון עבור תאריכים:	
₪ 45.96	49.77	92.35	1,269.80	1,177.45	פסגה	777
₪ 11.37	41.06	27.70	487.75	460.05	גבע	778
₪ 20.59	33.83	60.85	1,573.55	1,512.70	שפל	779

סה"כ לדייר:

שיא ביקוש	סה"כ	שפל	גבע	פסגה
3.57	180.90	60.85	27.70	92.35
	₪ 77.92	₪ 20.59	₪ 11.37	₪ 45.96

סה"כ צריכה
 סה"כ לתשלום

₪ 0.00	תשלום קבוע	
₪ 7.21	תשלום עבור גודל חיבור בKVA (3x40)	
0.947	מקדם הספק	
₪ 0.00	תשלום עבור מקדם הספק	
₪ 85.14	סה"כ לתשלום	
		לא כולל מע"מ

התפלגות חיוב בש"ח לפי תעו"ז

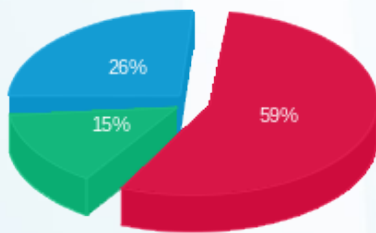

פסגה (₪ 45.96) ■
 גבע (₪ 11.37) ■
 שפל (₪ 20.59) ■

הסטוריית צריכה בקוט"ש

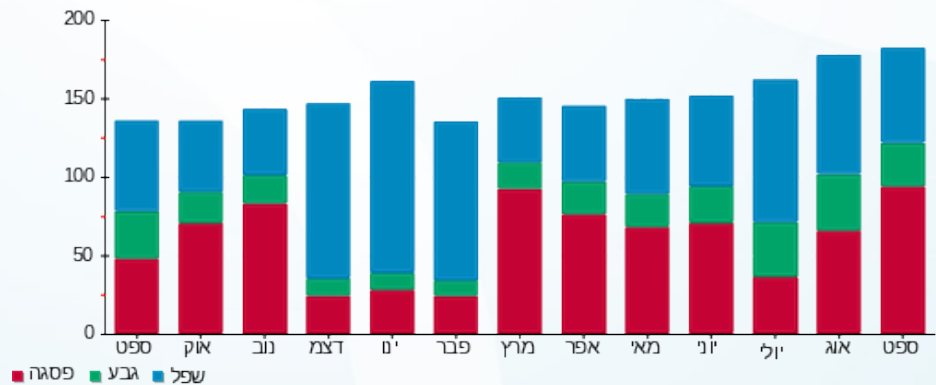



12/10/22 תאריך הפקה:
 30/09/22 תאריך קריאה נוכחית:
 01/09/22 תאריך קריאה קודמת:

שם דייר: מבנה 205 פיצה רוסיקו
שם אתר: שרונה מבנה 205 (ישן 204)

לקוח/ה נכבד/ה, אנו מתכבדים להגיש את חישוב צריכת החשמל לתקופה 01/09/22 - 30/09/22:

מבנה 205 פיצה רוסיקו - 2 - 19051922(3x200)

סוג תעריף	סוג צריכה	קריאה קודמת	קריאה נוכחית	סה"כ צריכה בקוט"ש	מחיר לקוט"ש בא"ג	סה"כ לתשלום
פרטי חשבון עבור תאריכים:			01/09/22	30/09/22		
777	פסגה	160,519.00	166,597.40	6,078.40	49.77	3,025.22 ₪
778	גבע	78,124.40	81,179.20	3,054.80	41.06	1,254.30 ₪
779	שפל	157,468.40	161,411.60	3,943.20	33.83	1,333.98 ₪

ציבורי ומ"א

סוג תעריף	סוג צריכה	קריאה קודמת	קריאה נוכחית	סה"כ צריכה בקוט"ש	מחיר לקוט"ש בא"ג	סה"כ לתשלום
פרטי חשבון עבור תאריכים:			01/09/22	30/09/22		
777	פסגה			1,534.693	49.77	763.82 ₪
778	גבע			517.292	41.06	212.40 ₪
779	שפל			994.946	33.83	336.59 ₪

סה"כ לדייר:

פסגה	גבע	שפל	סה"כ	שיא ביקוש
7,613.09	3,572.09	4,938.15	16,123.33	47.33
₪ 3,789.04	₪ 1,466.70	₪ 1,670.57	₪ 6,926.31	

סה"כ צריכה
 סה"כ לתשלום

214.45 ₪	תשלום קבוע	לא כולל מע"מ
36.07 ₪	תשלום עבור גודל חיבור בKVA (3x200)	
0.979	מקדם הספק	
0.00 ₪	תשלום עבור מקדם הספק	
7,176.83 ₪	סה"כ לתשלום	

