

17/10/22 תאריך הפקה:
 30/09/22 תאריך קריאה נוכחי:
 01/09/22 תאריך קריאה קודמת:

שם דייר: ד - אלמוג פלור
 שם אתר: עין המפרץ

לקוח/ה נכבד/ה, אנו מתכבדים להגיש את חישוב צריכת החשמל לתקופה 01/09/22 - 30/09/22:

מ - קרוואן 9 אלמוג פלור - 4 - 19093429(3x25)

סוג תעריף	סוג צריכה	קריאה קודמת	קריאה נוכחית	סה"כ צריכה בקוט"ש	מחיר לקוט"ש בא"ג	סה"כ לתשלום
פרטי חשבון עבור תאריכים:		01/09/22	30/09/22			
767		14,296.71	14,666.90	370.19	49.06	181.61 ₪

סה"כ לדייר:

סה"כ	שיא ביקוש
370.19	4.80
181.61 ₪	

16.83 ₪	תשלום קבוע תשלום עבור גודל חיבור בKVA (3x25) סה"כ מע"מ 17.00%	כולל מע"מ
4.51 ₪		
202.95 ₪		
34.50 ₪		
237.45 ₪	סה"כ לתשלום	

הסטוריית צריכה בקוט"ש

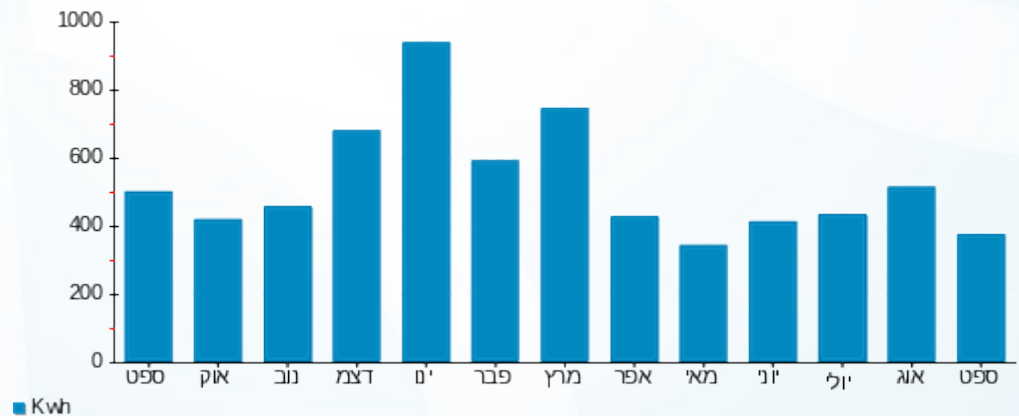



17/10/22

תאריך הפקה:

שם דייר: ד - ג'אנו טלי וקובי

30/09/22

תאריך קריאה נוכחית:

שם אתר: עין המפרץ

01/09/22

תאריך קריאה קודמת:

לקוח/ה נכבד/ה, אנו מתכבדים להגיש את חישוב צריכת החשמל לתקופה 01/09/22 - 30/09/22:

גאנו קובי - 1 - 19051984(3x25)

סה"כ לתשלום	מחיר לקוט"ש בא"ג	סה"כ צריכה בקוט"ש	קריאה נוכחית	קריאה קודמת	סוג צריכה	סוג תעריף
			30/09/22	01/09/22	פרטי חשבון עבור תאריכים:	
₪ 313.57	49.06	639.16	30,771.61	30,132.45		767

סה"כ לדייר:

שיא ביקוש	סה"כ
6.07	639.16
	₪ 313.57

₪ 16.83	תשלום קבוע תשלום עבור גודל חיבור בKVA (3x25) סה"כ מע"מ 17.00%	כולל מע"מ
₪ 4.51		
₪ 334.91		
₪ 56.93		
₪ 391.85	סה"כ לתשלום	

הסטוריית צריכה בקוט"ש





17/10/22

תאריך הפקה:

שם דייר: ד - קרוואן 1 לונדין

30/09/22

תאריך קריאה נוכחי:

שם אתר: עין המפרץ

01/09/22

תאריך קריאה קודמת:

לקוח/ה נכבד/ה, אנו מתכבדים להגיש את חישוב צריכת החשמל לתקופה 01/09/22 - 30/09/22:

ד - קרוואן 1 לונדין - 1 - 20004133 (3x25)

סוג תעריף	סוג צריכה	קריאה קודמת	קריאה נוכחית	סה"כ צריכה בקוט"ש	מחיר לקוט"ש בא"ג	סה"כ לתשלום
			30/09/22	01/09/22	פרטי חשבון עבור תאריכים:	
767		6,992.34	7,522.60	530.26	49.06	260.14 ₪

סה"כ לדייר:

שיא ביקוש	סה"כ
5.50	530.26
	260.14 ₪

16.83 ₪	תשלום קבוע תשלום עבור גודל חיבור בKVA (3x25) סה"כ מע"מ 17.00%	כולל מע"מ
4.51 ₪		
281.48 ₪		
47.85 ₪		
329.33 ₪	סה"כ לתשלום	

הסטוריית צריכה בקוט"ש



17/10/22 תאריך הפקה:
 30/09/22 תאריך קריאה נוכחי:
 01/09/22 תאריך קריאה קודמת:

שם דייר: ד - רונית אהרוני-הדר ואילן הדר
 שם אתר: עין המפרץ

לקוח/ה נכבד/ה, אנו מתכבדים להגיש את חישוב צריכת החשמל לתקופה 01/09/22 - 30/09/22:

ד - רונית אהרוני-הדר ואילן הדר - 1 - 81025362(3x25)

סוג תעריף	סוג צריכה	קריאה קודמת	קריאה נוכחית	סה"כ צריכה בקוט"ש	מחיר לקוט"ש בא"ג	סה"כ לתשלום
			30/09/22	01/09/22	פרטי חשבון עבור תאריכים:	
767		97,581.48	98,734.59	1,153.11	49.06	565.72 ₪

סה"כ לדייר:

שיא ביקוש	סה"כ
6.70	1,153.11
	565.72 ₪

16.83 ₪	תשלום קבוע תשלום עבור גודל חיבור בKVA (3x25) סה"כ מע"מ 17.00%	כולל מע"מ
4.51 ₪		
587.06 ₪		
99.80 ₪		
686.86 ₪	סה"כ לתשלום	

הסטוריית צריכה בקוט"ש



17/10/22 תאריך הפקה:
 30/09/22 תאריך קריאה נוכחי:
 01/09/22 תאריך קריאה קודמת:

שם דייר: ד - אבני עלית ושלומי
 שם אתר: עין המפרץ

לקוח/ה נכבד/ה, אנו מתכבדים להגיש את חישוב צריכת החשמל לתקופה 01/09/22 - 30/09/22:

ד - אבני עלית ושלומי - 1 - 70058622(3x25)

סוג תעריף	סוג צריכה	קריאה קודמת	קריאה נוכחית	סה"כ צריכה בקוט"ש	מחיר לקוט"ש בא"ג	סה"כ לתשלום
			30/09/22	01/09/22	פרטי חשבון עבור תאריכים:	
767		131,256.53	133,092.00	1,835.47	49.06	900.48 ₪

סה"כ לדייר:

שיא ביקוש	סה"כ
9.82	1,835.47
	900.48 ₪

16.83 ₪	תשלום קבוע תשלום עבור גודל חיבור בKVA (3x25) סה"כ מע"מ 17.00%	סלול מע"מ
4.51 ₪		
921.82 ₪		
156.71 ₪		
1,078.53 ₪	סה"כ לתשלום	

הסטוריית צריכה בקוט"ש





17/10/22 תאריך הפקה:
 30/09/22 תאריך קריאה נוכחי:
 01/09/22 תאריך קריאה קודמת:

שם דייר: ד - אברמוביץ דגנית ואסף
 שם אתר: עין המפרץ

לקוח/ה נכבד/ה, אנו מתכבדים להגיש את חישוב צריכת החשמל לתקופה 01/09/22 - 30/09/22:

ד - אברמוביץ דגנית ואסף - 1 - 70039074 (3x25)

סוג תעריף	סוג צריכה	קריאה קודמת	קריאה נוכחית	סה"כ צריכה בקוט"ש	מחיר לקוט"ש בא"ג	סה"כ לתשלום
פרטי חשבון עבור תאריכים:		01/09/22	30/09/22			
767		165,603.07	166,685.27	1,082.20	49.06	530.93 ₪

סה"כ לדייר:

שיא ביקוש	סה"כ
6.70	1,082.20
	530.93 ₪

16.83 ₪	תשלום קבוע תשלום עבור גודל חיבור בKVA (3x25) סה"כ מע"מ 17.00%	כולל מע"מ
4.51 ₪		
552.27 ₪		
93.89 ₪		
646.15 ₪	סה"כ לתשלום	

הסטוריית צריכה בקוט"ש





17/10/22

תאריך הפקה:

שם דייר: ד - אדיב אילת

30/09/22

תאריך קריאה נוכחי:

שם אתר: עין המפרץ

01/09/22

תאריך קריאה קודמת:

לקוח/ה נכבד/ה, אנו מתכבדים להגיש את חישוב צריכת החשמל לתקופה 01/09/22 - 30/09/22:

ד - אדיב אילת - 3 - (3x25)70013644

סוג תעריף	סוג צריכה	קריאה קודמת	קריאה נוכחית	סה"כ צריכה בקוט"ש	מחיר לקוט"ש בא"ג	סה"כ לתשלום
פרטי חשבון עבור תאריכים:		01/09/22	30/09/22			
767		2,175,380.40	2,175,909.12	528.73	49.06	259.39 ₪

סה"כ לדייר:

שיא ביקוש	סה"כ
	528.73
	259.39 ₪

16.83 ₪	תשלום קבוע תשלום עבור גודל חיבור בKVA (3x25) סה"כ מע"מ 17.00%	כולל מע"מ
4.51 ₪		
280.73 ₪		
47.72 ₪		
328.46 ₪	סה"כ לתשלום	

הסטוריית צריכה בקוט"ש





17/10/22

תאריך הפקה:

שם דייר: ד - אדם ונועה גלאון

30/09/22

תאריך קריאה נוכחית:

שם אתר: עין המפרץ

01/09/22

תאריך קריאה קודמת:

לקוח/ה נכבד/ה, אנו מתכבדים להגיש את חישוב צריכת החשמל לתקופה 01/09/22 - 30/09/22:

ד - אדם ונועה גלאון - 10 - 19093069(3x25)

סוג תעריף	סוג צריכה	קריאה קודמת	קריאה נוכחית	סה"כ צריכה בקוט"ש	מחיר לקוט"ש בא"ג	סה"כ לתשלום
פרטי חשבון עבור תאריכים:		01/09/22	30/09/22			
767		8,412.63	8,924.77	512.15	49.06	251.26 ₪

סה"כ לדייר:

שיא ביקוש	סה"כ
3.80	512.15
	251.26 ₪

16.83 ₪	תשלום קבוע תשלום עבור גודל חיבור בKVA (3x25) סה"כ מע"מ 17.00%	
4.51 ₪		
272.60 ₪		
46.34 ₪		
318.94 ₪	סה"כ לתשלום	כולל מע"מ

הסטוריית צריכה בקוט"ש

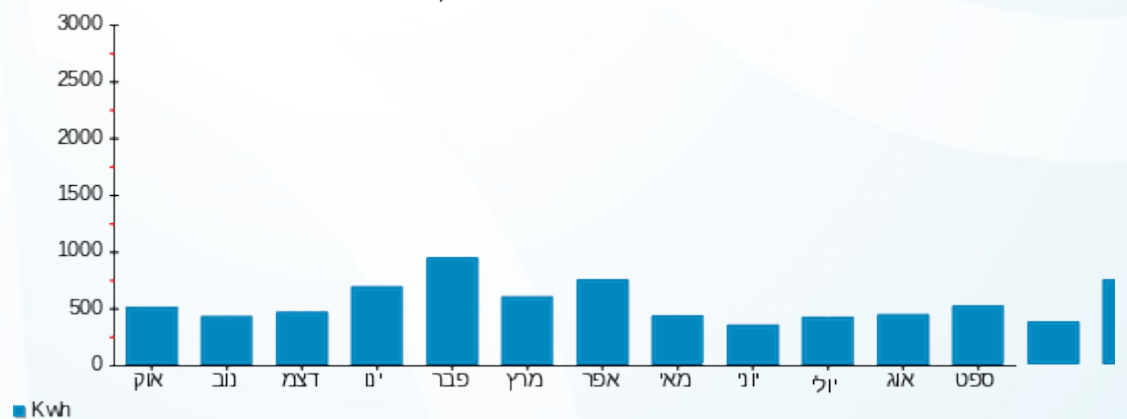



17/10/22 תאריך הפקה:
 30/09/22 תאריך קריאה נוכחית:
 01/09/22 תאריך קריאה קודמת:

שם דייר: ד - אהרון מיכל
 שם אתר: עין המפרץ

לקוח/ה נכבד/ה, אנו מתכבדים להגיש את חישוב צריכת החשמל לתקופה 01/09/22 - 30/09/22:

ד - אהרון מיכל - 1 - 17312580(3x25)

סה"כ לתשלום	מחיר לקוט"ש בא"ג	סה"כ צריכה בקוט"ש	קריאה נוכחית	קריאה קודמת	סוג צריכה	סוג תעריף
			30/09/22	01/09/22	פרטי חשבון עבור תאריכים:	
0.00 ₪	49.06	0.00	3,513.80	3,513.80		767

סה"כ לדייר:

שיא ביקוש	סה"כ
5.97	0.00
	0.00 ₪

16.83 ₪	תשלום קבוע תשלום עבור גודל חיבור בKVA (3x25) סה"כ מע"מ 17.00%	
4.51 ₪		
21.34 ₪		
3.63 ₪		
24.97 ₪	סה"כ לתשלום	כולל מע"מ



17/10/22 תאריך הפקה:
 30/09/22 תאריך קריאה נוכחי:
 01/09/22 תאריך קריאה קודמת:

שם דייר: ד - אופיר סיגל
 שם אתר: עין המפרץ

לקוח/ה נכבד/ה, אנו מתכבדים להגיש את חישוב צריכת החשמל לתקופה 01/09/22 - 30/09/22:

ד - אופיר סיגל - 1 - 81025227(3x25)

סוג תעריף	סוג צריכה	קריאה קודמת	קריאה נוכחית	סה"כ צריכה בקוט"ש	מחיר לקוט"ש בא"ג	סה"כ לתשלום
			30/09/22	01/09/22	פרטי חשבון עבור תאריכים:	
767		70,596.34	71,437.24	840.91	49.06	412.55 ₪

סה"כ לדייר:

שיא ביקוש	סה"כ
8.45	840.91
	412.55 ₪

16.83 ₪	תשלום קבוע תשלום עבור גודל חיבור בKVA (3x25) סה"כ מע"מ 17.00%	כולל מע"מ
4.51 ₪		
433.89 ₪		
73.76 ₪		
507.65 ₪	סה"כ לתשלום	

הסטוריית צריכה בקוט"ש



17/10/22 תאריך הפקדה:
 30/09/22 תאריך קריאה נוכחית:
 01/09/22 תאריך קריאה קודמת:

שם דייר: ד - אופיר עדית
 שם אתר: עין המפרץ

לקוח/ה נכבד/ה, אנו מתכבדים להגיש את חישוב צריכת החשמל לתקופה 01/09/22 - 30/09/22:

ד - אופיר עדית - 3 - 19093211(3x25)

סוג תעריף	סוג צריכה	קריאה קודמת	קריאה נוכחית	סה"כ צריכה בקוט"ש	מחיר לקוט"ש בא"ג	סה"כ לתשלום
פרטי חשבון עבור תאריכים:		01/09/22	30/09/22			
767		9,867.26	10,671.58	804.32	49.06	394.60 ₪

סה"כ לדייר:

שיא ביקוש	סה"כ
14.97	804.32
	394.60 ₪

16.83 ₪	תשלום קבוע תשלום עבור גודל חיבור בKVA (3x25) סה"כ מע"מ 17.00%	כולל מע"מ
4.51 ₪		
415.94 ₪		
70.71 ₪		
486.65 ₪	סה"כ לתשלום	

הסטוריית צריכה בקוט"ש





17/10/22

תאריך הפקה:

שם דייר: ד - אורלי קוצר (גלאון אפרת וגל לשעבר)

30/09/22

תאריך קריאה נוכחית:

שם אתר: עין המפרץ

01/09/22

תאריך קריאה קודמת:

לקוח/ה נכבד/ה, אנו מתכבדים להגיש את חישוב צריכת החשמל לתקופה 01/09/22 - 30/09/22:

ד - אורלי קוצר (גלאון אפרת וגל לשעבר) - 1 - (3x25)70008354

סוג תעריף	סוג צריכה	קריאה קודמת	קריאה נוכחית	סה"כ צריכה בקוט"ש	מחיר לקוט"ש בא"ג	סה"כ לתשלום
פרטי חשבון עבור תאריכים:		01/09/22	30/09/22			
767		137,509.70	138,053.05	543.35	49.06	266.57 ₪

סה"כ לדייר:

שיא ביקוש	סה"כ
6.52	543.35
	266.57 ₪

16.83 ₪	תשלום קבוע תשלום עבור גודל חיבור בKVA (3x25) סה"כ מע"מ 17.00%	כולל מע"מ
4.51 ₪		
287.90 ₪		
48.94 ₪		
336.85 ₪	סה"כ לתשלום	

הסטוריית צריכה בקוט"ש



17/10/22 תאריך הפקה:
 30/09/22 תאריך קריאה נוכחית:
 01/09/22 תאריך קריאה קודמת:

שם דייר: ד - אורן-מולד כרמית
 שם אתר: עין המפרץ

לקוח/ה נכבד/ה, אנו מתכבדים להגיש את חישוב צריכת החשמל לתקופה 01/09/22 - 30/09/22:

ד - אורן-מולד כרמית - 1 - (3x25)70038005

סוג תעריף	סוג צריכה	קריאה קודמת	קריאה נוכחית	סה"כ צריכה בקוט"ש	מחיר לקוט"ש בא"ג	סה"כ לתשלום
			30/09/22	01/09/22	פרטי חשבון עבור תאריכים:	
767		129,735.34	130,159.55	424.22	49.06	208.12 ₪

סה"כ לדייר:

שיא ביקוש	סה"כ
6.44	424.22
	208.12 ₪

16.83 ₪	תשלום קבוע תשלום עבור גודל חיבור בKVA (3x25) סה"כ מע"מ 17.00%	כולל מע"מ
4.51 ₪		
229.46 ₪		
39.01 ₪		
268.47 ₪	סה"כ לתשלום	

הסטוריית צריכה בקוט"ש



17/10/22 תאריך הפקה:
 30/09/22 תאריך קריאה נוכחי:
 01/09/22 תאריך קריאה קודמת:

שם דייר: ד - אושרית אבוחצירא
 שם אתר: עין המפרץ

לקוח/ה נכבד/ה, אנו מתכבדים להגיש את חישוב צריכת החשמל לתקופה 01/09/22 - 30/09/22:

ד - אושרית אבוחצירא - 1 - 17312817(3x25)

סוג תעריף	סוג צריכה	קריאה קודמת	קריאה נוכחית	סה"כ צריכה בקוט"ש	מחיר לקוט"ש בא"ג	סה"כ לתשלום
			30/09/22	01/09/22	פרטי חשבון עבור תאריכים:	
767		35,581.00	36,470.80	889.80	49.06	436.54 ₪

סה"כ לדייר:

שיא ביקוש	סה"כ
13.10	889.80
	436.54 ₪

16.83 ₪	תשלום קבוע תשלום עבור גודל חיבור בKVA (3x25) סה"כ מע"מ 17.00%	כולל מע"מ
4.51 ₪		
457.87 ₪		
77.84 ₪		
535.71 ₪	סה"כ לתשלום	

הסטוריית צריכה בקוט"ש



17/10/22 תאריך הפקה:
 30/09/22 תאריך קריאה נוכחית:
 01/09/22 תאריך קריאה קודמת:

שם דייר: ד - אזולאי מתן וניצן
 שם אתר: עין המפרץ

לקוח/ה נכבד/ה, אנו מתכבדים להגיש את חישוב צריכת החשמל לתקופה 01/09/22 - 30/09/22:

מתן אזולאי - 1 - 18110013(3x25)

סוג תעריף	סוג צריכה	קריאה קודמת	קריאה נוכחית	סה"כ צריכה בקוט"ש	מחיר לקוט"ש בא"ג	סה"כ לתשלום
פרטי חשבון עבור תאריכים:		01/09/22	30/09/22			
767		5,541.80	5,541.80	0.00	49.06	0.00 ₪

סה"כ לדייר:

שיא ביקוש	סה"כ
11.09	0.00
	0.00 ₪

16.83 ₪	תשלום קבוע	
4.51 ₪	תשלום עבור גודל חיבור בKVA (3x25)	
21.34 ₪	סה"כ	
3.63 ₪	מע"מ 17.00%	
24.97 ₪	סה"כ לתשלום	כולל מע"מ

התפלגות חיוב בש"ח לפי תעו"ז

פסגה (0.00 ₪)
 גבע (0.00 ₪)
 שפל (0.00 ₪)

הסטוריית צריכה בקוט"ש

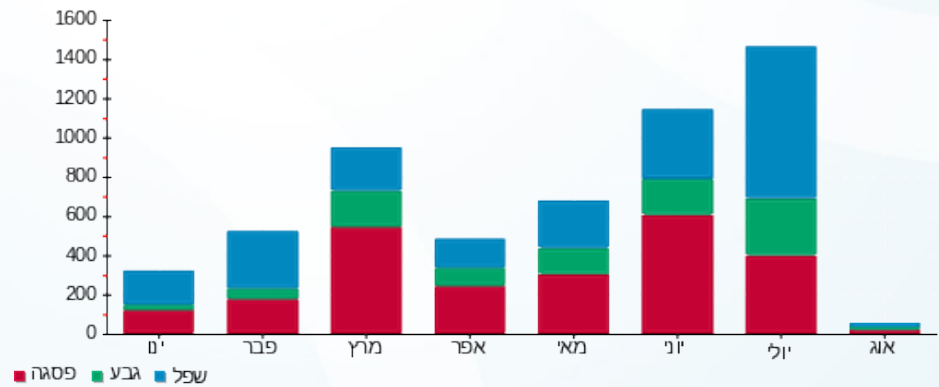

17/10/22 תאריך הפקה:
 30/09/22 תאריך קריאה נוכחית:
 01/09/22 תאריך קריאה קודמת:

שם דייר: ד - אזולי-366
 שם אתר: עין המפרץ

לקוח/ה נכבד/ה, אנו מתכבדים להגיש את חישוב צריכת החשמל לתקופה 01/09/22 - 30/09/22:

אזולי-366 - 2 - 20004385(3x25)

סוג תעריף	סוג צריכה	קריאה קודמת	קריאה נוכחית	סה"כ צריכה בקוט"ש	מחיר לקוט"ש בא"ג	סה"כ לתשלום
פרטי חשבון עבור תאריכים:		01/09/22	30/09/22			
767		3,255.69	6,125.80	2,870.11	49.06	1,408.08 ₪

סה"כ לדייר:

שיא ביקוש	סה"כ
8.35	2,870.11
	1,408.08 ₪

16.83 ₪	תשלום קבוע תשלום עבור גודל חיבור בKVA (3x25) סה"כ מע"מ 17.00%	כולל מע"מ
4.51 ₪		
1,429.42 ₪		
243.00 ₪		
1,672.42 ₪	סה"כ לתשלום	

התפלגות חיוב בש"ח לפי תעו"ז

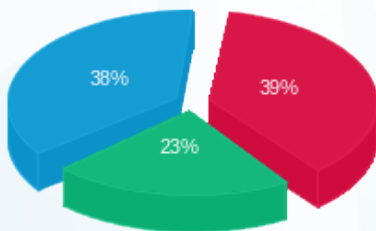

פסגה (545.70 ₪) ■
 גבע (326.01 ₪) ■
 שפל (536.37 ₪) ■

הסטוריית צריכה בקוט"ש





17/10/22

תאריך הפקה:

שם דייר: ד - אטד זיו ואליסון

30/09/22

תאריך קריאה נוכחית:

שם אתר: עין המפרץ

01/09/22

תאריך קריאה קודמת:

לקוח/ה נכבד/ה, אנו מתכבדים להגיש את חישוב צריכת החשמל לתקופה 01/09/22 - 30/09/22:

ד - אטד זיו ואליסון - 1 - (3x25)70030010

סוג תעריף	סוג צריכה	קריאה קודמת	קריאה נוכחית	סה"כ צריכה בקוט"ש	מחיר לקוט"ש בא"ג	סה"כ לתשלום
			30/09/22	01/09/22	פרטי חשבון עבור תאריכים:	
767		105,963.34	106,518.44	555.10	49.06	272.33 ₪

סה"כ לדייר:

שיא ביקוש	סה"כ
6.76	555.10
	272.33 ₪

16.83 ₪	תשלום קבוע תשלום עבור גודל חיבור בKVA (3x25) סה"כ מע"מ 17.00%	כולל מע"מ
4.51 ₪		
293.67 ₪		
49.92 ₪		
343.60 ₪	סה"כ לתשלום	

הסטוריית צריכה בקוט"ש



17/10/22 תאריך הפקה:
 30/09/22 תאריך קריאה נוכחית:
 01/09/22 תאריך קריאה קודמת:

שם דייר: ד - אטד מרב ודניאל מלמד חדש
 שם אתר: עין המפרץ

לקוח/ה נכבד/ה, אנו מתכבדים להגיש את חישוב צריכת החשמל לתקופה 01/09/22 - 30/09/22:

ד - אטד מרב ודניאל מלמד - 1 - 18110004 (3x25)

סוג תעריף	סוג צריכה	קריאה קודמת	קריאה נוכחית	סה"כ צריכה בקוט"ש	מחיר לקוט"ש בא"ג	סה"כ לתשלום
פרטי חשבון עבור תאריכים:		01/09/22	30/09/22			
767		24,585.30	25,336.40	751.10	49.06	368.49 ₪

סה"כ לדייר:

סה"כ	שיא ביקוש
751.10	10.55
368.49 ₪	

16.83 ₪	תשלום קבוע תשלום עבור גודל חיבור בKVA (3x25) סה"כ מע"מ 17.00%	סלול מע"מ
4.51 ₪		
389.83 ₪		
66.27 ₪		
456.10 ₪	סה"כ לתשלום	

התפלגות חיוב בש"ח לפי תעו"ז

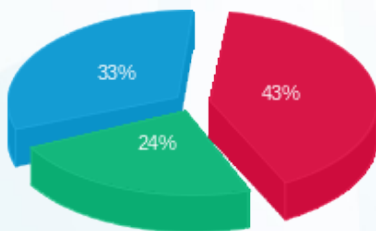

פסגה (157.19 ₪) ■
 גבע (89.78 ₪) ■
 שפל (121.52 ₪) ■

הסטוריית צריכה בקוט"ש

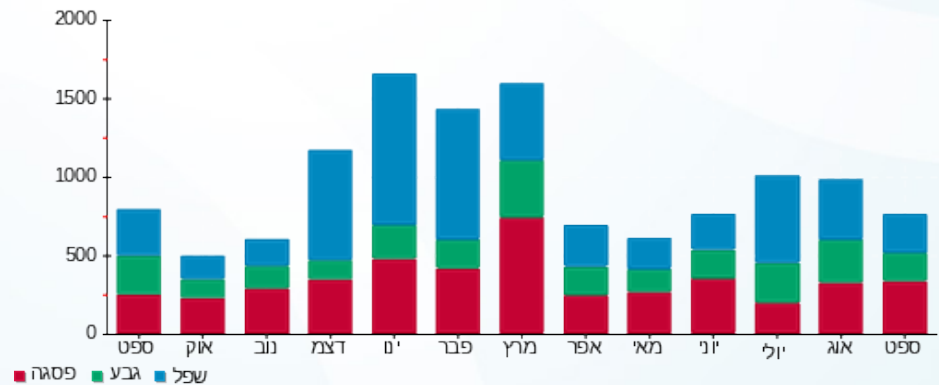

17/10/22 תאריך הפקה:
 30/09/22 תאריך קריאה נוכחית:
 01/09/22 תאריך קריאה קודמת:

שם דייר: ד - אידלמן חדש
 שם אתר: עין המפרץ

לקוח/ה נכבד/ה, אנו מתכבדים להגיש את חישוב צריכת החשמל לתקופה 01/09/22 - 30/09/22:

ד - עזרא אידלמן - 1 - 81025714(3x25)

סוג תעריף	סוג צריכה	קריאה קודמת	קריאה נוכחית	סה"כ צריכה בקוט"ש	מחיר לקוט"ש בא"ג	סה"כ לתשלום
פרטי חשבון עבור תאריכים:		01/09/22	30/09/22			
767		32,016.87	33,091.91	1,075.04	49.06	527.41 ₪

סה"כ לדייר:

סה"כ	שיא ביקוש
1,075.04	6.75
527.41 ₪	

16.83 ₪	תשלום קבוע תשלום עבור גודל חיבור בKVA (3x25) סה"כ מע"מ 17.00%	כולל מע"מ
4.51 ₪		
548.75 ₪		
93.29 ₪		
642.04 ₪	סה"כ לתשלום	

התפלגות חיוב בש"ח לפי תעו"ז

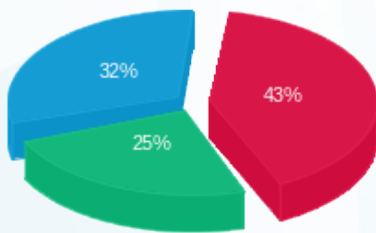

פסגה (228.09 ₪) ■
 גבע (132.22 ₪) ■
 שפל (167.11 ₪) ■

הסטוריית צריכה בקוט"ש

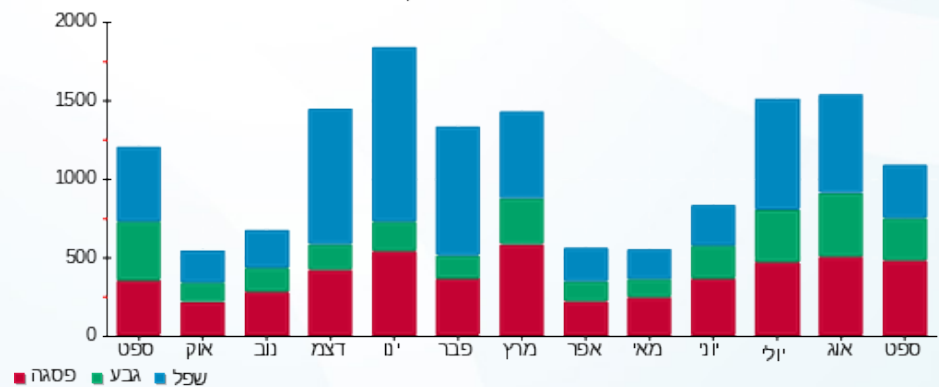

17/10/22 תאריך הפקה:
 30/09/22 תאריך קריאה נוכחית:
 01/09/22 תאריך קריאה קודמת:

שם דייר: ד - אייל מולד (מרפאה)
 שם אתר: עין המפרץ

לקוח/ה נכבד/ה, אנו מתכבדים להגיש את חישוב צריכת החשמל לתקופה 01/09/22 - 30/09/22:

א - מ - אייל מולד - 1 - 20065464(3x25)

סוג תעריף	סוג צריכה	קריאה קודמת	קריאה נוכחית	סה"כ צריכה בקוט"ש	מחיר לקוט"ש בא"ג	סה"כ לתשלום
פרטי חשבון עבור תאריכים:		01/09/22	30/09/22			
767		7,650.66	8,219.11	568.45	49.06	278.88 ₪

סה"כ לדייר:

סה"כ	שיא ביקוש
568.45	5.44
278.88 ₪	

16.83 ₪	תשלום קבוע תשלום עבור גודל חיבור בKVA (3x25) סה"כ מע"מ 17.00%	סולל מע"מ
4.51 ₪		
300.22 ₪		
51.04 ₪		
351.26 ₪	סה"כ לתשלום	

התפלגות חיוב בש"ח לפי תעו"ז

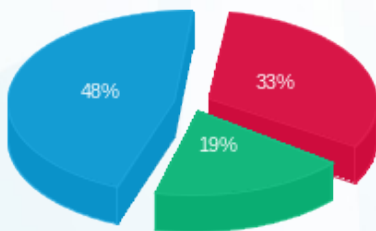

פסגה (92.15 ₪) - 48%
 גבע (52.51 ₪) - 19%
 שפל (134.23 ₪) - 33%

הסטוריית צריכה בקוט"ש

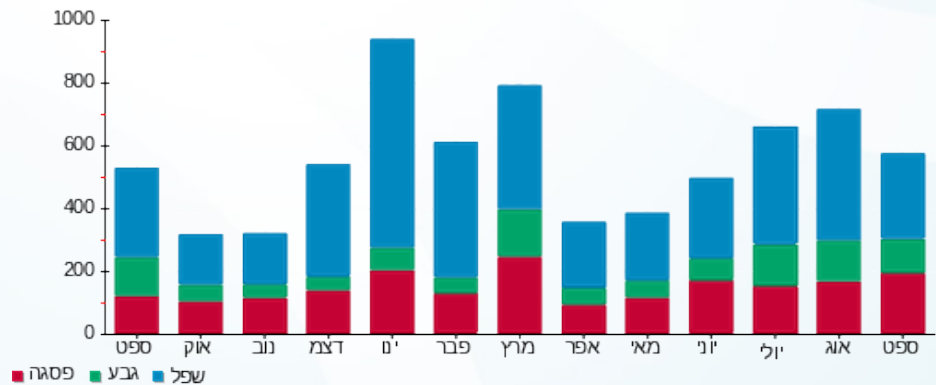



17/10/22

תאריך הפקה:

שם דייר: ד - אילן חני וגדי

30/09/22

תאריך קריאה נוכחית:

שם אתר: עין המפרץ

01/09/22

תאריך קריאה קודמת:

לקוח/ה נכבד/ה, אנו מתכבדים להגיש את חישוב צריכת החשמל לתקופה 01/09/22 - 30/09/22:

ד - אילן חני וגדי - 1 - 20281901 (3x25)

סוג תעריף	סוג צריכה	קריאה קודמת	קריאה נוכחית	סה"כ צריכה בקוט"ש	מחיר לקוט"ש בא"ג	סה"כ לתשלום
			30/09/22	01/09/22	פרטי חשבון עבור תאריכים:	
767		5,731.80	5,863.00	131.20	49.06	64.37 ₪

סה"כ לדייר:

סה"כ	שיא ביקוש
131.20	17.65
64.37 ₪	

16.83 ₪	תשלום קבוע תשלום עבור גודל חיבור בKVA (3x25) סה"כ מע"מ 17.00%	סלול מע"מ
4.51 ₪		
85.71 ₪		
14.57 ₪		
100.28 ₪	סה"כ לתשלום	

הסטוריית צריכה בקוט"ש



17/10/22 תאריך הפקה:
 30/09/22 תאריך קריאה נוכחי:
 01/09/22 תאריך קריאה קודמת:

שם דייר: ד - אילן קלברג
 שם אתר: עין המפרץ

לקוח/ה נכבד/ה, אנו מתכבדים להגיש את חישוב צריכת החשמל לתקופה 01/09/22 - 30/09/22:

ד - אילן קלברג - 1 - 80000363(3x25)

סוג תעריף	סוג צריכה	קריאה קודמת	קריאה נוכחית	סה"כ צריכה בקוט"ש	מחיר לקוט"ש בא"ג	סה"כ לתשלום
פרטי חשבון עבור תאריכים:		01/09/22	30/09/22			
767		117,215.50	118,131.00	915.50	49.06	449.14 ₪

סה"כ לדייר:

שיא ביקוש	סה"כ
	915.50
	449.14 ₪

16.83 ₪	תשלום קבוע תשלום עבור גודל חיבור בKVA (3x25) סה"כ מע"מ 17.00%	כולל מע"מ
4.51 ₪		
470.48 ₪		
79.98 ₪		
550.47 ₪	סה"כ לתשלום	

הסטוריית צריכה בקוט"ש



17/10/22 תאריך הפקה:
 30/09/22 תאריך קריאה נוכחי:
 01/09/22 תאריך קריאה קודמת:

שם דייר: ד - אילן שרה
 שם אתר: עין המפרץ

לקוח/ה נכבד/ה, אנו מתכבדים להגיש את חישוב צריכת החשמל לתקופה 01/09/22 - 30/09/22:

ד - אילן שרה - 1 - 70045740(3x25)

סוג תעריף	סוג צריכה	קריאה קודמת	קריאה נוכחית	סה"כ צריכה בקוט"ש	מחיר לקוט"ש בא"ג	סה"כ לתשלום
פרטי חשבון עבור תאריכים:			30/09/22	01/09/22		
767		93,237.36	93,954.82	717.45	49.06	351.98 ₪

סה"כ לדייר:

סה"כ	שיא ביקוש
717.45	4.20
351.98 ₪	

16.83 ₪	תשלום קבוע תשלום עבור גודל חיבור בKVA (3x25) סה"כ מע"מ 17.00%	סלול מע"מ
4.51 ₪		
373.32 ₪		
63.46 ₪		
436.79 ₪	סה"כ לתשלום	

הסטוריית צריכה בקוט"ש

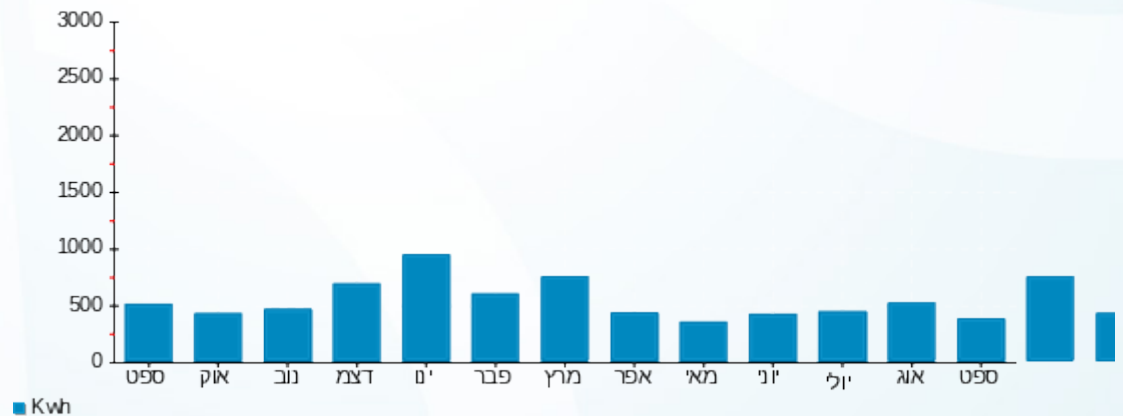

17/10/22 תאריך הפקדה:
 30/09/22 תאריך קריאה נוכחית:
 01/09/22 תאריך קריאה קודמת:

שם דייר: ד - אלברג אידית
 שם אתר: עין המפרץ

לקוח/ה נכבד/ה, אנו מתכבדים להגיש את חישוב צריכת החשמל לתקופה 01/09/22 - 30/09/22:

ד - אלברג אידית - 1 - 17313390(3x25)

סוג תעריף	סוג צריכה	קריאה קודמת	קריאה נוכחית	סה"כ צריכה בקוט"ש	מחיר לקוט"ש בא"ג	סה"כ לתשלום
פרטי חשבון עבור תאריכים:		01/09/22	30/09/22			
767		10,427.10	10,858.60	431.50	49.06	211.69 ₪

סה"כ לדייר:

סה"כ	שיא ביקוש
431.50	5.52
211.69 ₪	

16.83 ₪	תשלום קבוע תשלום עבור גודל חיבור בKVA (3x25) סה"כ מע"מ 17.00%	כולל מע"מ
4.51 ₪		
233.03 ₪		
39.62 ₪		
272.65 ₪	סה"כ לתשלום	

הסטוריית צריכה בקוט"ש



17/10/22 תאריך הפקה:
 30/09/22 תאריך קריאה נוכחי:
 01/09/22 תאריך קריאה קודמת:

שם דייר: ד - אלברג אריה
 שם אתר: עין המפרץ

לקוח/ה נכבד/ה, אנו מתכבדים להגיש את חישוב צריכת החשמל לתקופה 01/09/22 - 30/09/22:

ד - אלברג אריה - 1 - 81025792(3x25)

סוג תעריף	סוג צריכה	קריאה קודמת	קריאה נוכחית	סה"כ צריכה בקוט"ש	מחיר לקוט"ש בא"ג	סה"כ לתשלום
			30/09/22	01/09/22	פרטי חשבון עבור תאריכים:	
767		79,697.85	80,874.88	1,177.03	49.06	577.45 ₪

סה"כ לדייר:

שיא ביקוש	סה"כ
8.94	1,177.03
	577.45 ₪

16.83 ₪	תשלום קבוע תשלום עבור גודל חיבור בKVA (3x25) סה"כ מע"מ 17.00%	כולל מע"מ
4.51 ₪		
598.79 ₪		
101.79 ₪		
700.58 ₪	סה"כ לתשלום	

הסטוריית צריכה בקוט"ש



17/10/22 תאריך הפקה:
 30/09/22 תאריך קריאה נוכחי:
 01/09/22 תאריך קריאה קודמת:

שם דייר: ד - אלברג הדס
 שם אתר: עין המפרץ

לקוח/ה נכבד/ה, אנו מתכבדים להגיש את חישוב צריכת החשמל לתקופה 01/09/22 - 30/09/22:

אלברג - 1 - 17313325(3x25)

סוג תעריף	סוג צריכה	קריאה קודמת	קריאה נוכחית	סה"כ צריכה בקוט"ש	מחיר לקוט"ש בא"ג	סה"כ לתשלום
			30/09/22	01/09/22	פרטי חשבון עבור תאריכים:	
767		36,689.38	37,443.80	754.42	49.06	370.12 ₪

סה"כ לדייר:

שיא ביקוש	סה"כ
	754.42
	370.12 ₪

16.83 ₪	תשלום קבוע תשלום עבור גודל חיבור בKVA (3x25) סה"כ מע"מ 17.00%	כולל מע"מ
4.51 ₪		
391.46 ₪		
66.55 ₪		
458.01 ₪	סה"כ לתשלום	

הסטוריית צריכה בקוט"ש





17/10/22

תאריך הפקה:

שם דייר: ד - אלברג יצחק

30/09/22

תאריך קריאה נוכחי:

שם אתר: עין המפרץ

01/09/22

תאריך קריאה קודמת:

לקוח/ה נכבד/ה, אנו מתכבדים להגיש את חישוב צריכת החשמל לתקופה 01/09/22 - 30/09/22:

ד - אלברג יצחק - 1 - 81026478(3x25)

סוג תעריף	סוג צריכה	קריאה קודמת	קריאה נוכחית	סה"כ צריכה בקוט"ש	מחיר לקוט"ש בא"ג	סה"כ לתשלום
פרטי חשבון עבור תאריכים:		01/09/22	30/09/22			
767		40,060.64	40,261.31	200.66	49.06	98.44 ₪

סה"כ לדייר:

שיא ביקוש	סה"כ
	200.66
	98.44 ₪

16.83 ₪	תשלום קבוע תשלום עבור גודל חיבור בKVA (3x25) סה"כ מע"מ 17.00%	
4.51 ₪		
119.78 ₪		
20.36 ₪		
140.15 ₪	סה"כ לתשלום	כולל מע"מ

הסטוריית צריכה בקוט"ש





17/10/22

תאריך הפקה:

שם דייר: ד - אלגבע אפרת ואיציק

30/09/22

תאריך קריאה נוכחית:

שם אתר: עין המפרץ

01/09/22

תאריך קריאה קודמת:

לקוח/ה נכבד/ה, אנו מתכבדים להגיש את חישוב צריכת החשמל לתקופה 01/09/22 - 30/09/22:

ד - אלגבע אפרת ואיציק - 1 - 81026017(3x25)

סוג תעריף	סוג צריכה	קריאה קודמת	קריאה נוכחית	סה"כ צריכה בקוט"ש	מחיר לקוט"ש בא"ג	סה"כ לתשלום
פרטי חשבון עבור תאריכים:		01/09/22	30/09/22			
767		71,420.10	72,463.53	1,043.43	49.06	511.91 ₪

סה"כ לדייר:

שיא ביקוש	סה"כ
5.00	1,043.43
	511.91 ₪

16.83 ₪	תשלום קבוע תשלום עבור גודל חיבור בKVA (3x25) סה"כ מע"מ 17.00%	סולל מע"מ
4.51 ₪		
533.24 ₪		
90.65 ₪		
623.90 ₪	סה"כ לתשלום	

הסטוריית צריכה בקוט"ש

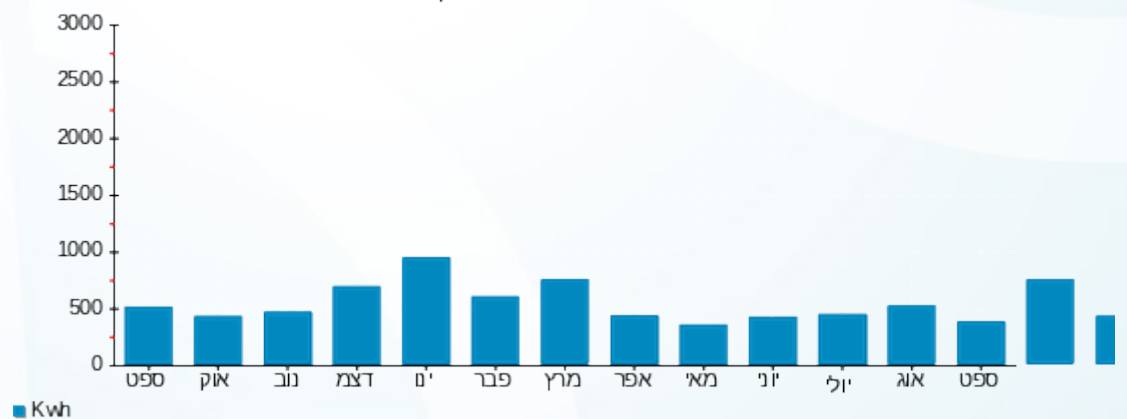

17/10/22 תאריך הפקה:
 30/09/22 תאריך קריאה נוכחי:
 01/09/22 תאריך קריאה קודמת:

שם דייר: ד - אלגבע זהר וגולן
 שם אתר: עין המפרץ

לקוח/ה נכבד/ה, אנו מתכבדים להגיש את חישוב צריכת החשמל לתקופה 01/09/22 - 30/09/22:

ד - אלגבע זהר וגולן - 1 - 81021540(3x25)

סוג תעריף	סוג צריכה	קריאה קודמת	קריאה נוכחית	סה"כ צריכה בקוט"ש	מחיר לקוט"ש בא"ג	סה"כ לתשלום
			30/09/22	01/09/22	פרטי חשבון עבור תאריכים:	
767		111,701.46	113,050.99	1,349.54	49.06	662.08 ₪

סה"כ לדייר:

שיא ביקוש	סה"כ
8.14	1,349.54
	662.08 ₪

16.83 ₪	תשלום קבוע תשלום עבור גודל חיבור בKVA (3x25) סה"כ מע"מ 17.00%	כולל מע"מ
4.51 ₪		
683.42 ₪		
116.18 ₪		
799.60 ₪	סה"כ לתשלום	

הסטוריית צריכה בקוט"ש



17/10/22 תאריך הפקה:
 30/09/22 תאריך קריאה נוכחית:
 01/09/22 תאריך קריאה קודמת:

שם דייר: ד - אלי טובול שני
 שם אתר: עין המפרץ

לקוח/ה נכבד/ה, אנו מתכבדים להגיש את חישוב צריכת החשמל לתקופה 01/09/22 - 30/09/22:

ד - אלי טובול - 2 - 19093148(3x25)

סוג תעריף	סוג צריכה	קריאה קודמת	קריאה נוכחית	סה"כ צריכה בקוט"ש	מחיר לקוט"ש בא"ג	סה"כ לתשלום
פרטי חשבון עבור תאריכים:		01/09/22	30/09/22			
767		9,201.92	10,551.74	1,349.82	49.06	662.22 ₪

סה"כ לדייר:

סה"כ	שיא ביקוש
1,349.82	9.74
662.22 ₪	

תשלום קבוע	תשלום עבור גודל חיבור בKVA (3x25)	סה"כ	מע"מ 17.00%	סה"כ לתשלום	כולל מע"מ
16.83 ₪	4.51 ₪	683.56 ₪	116.21 ₪	799.76 ₪	

התפלגות חיוב בש"ח לפי תעו"ז

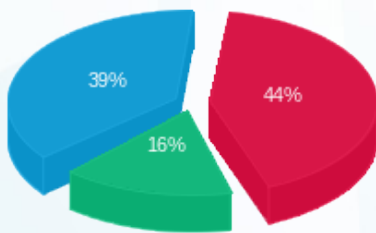

פסגה (294.56 ₪)
 גבע (109.21 ₪)
 שפל (258.45 ₪)

הסטוריית צריכה בקוט"ש

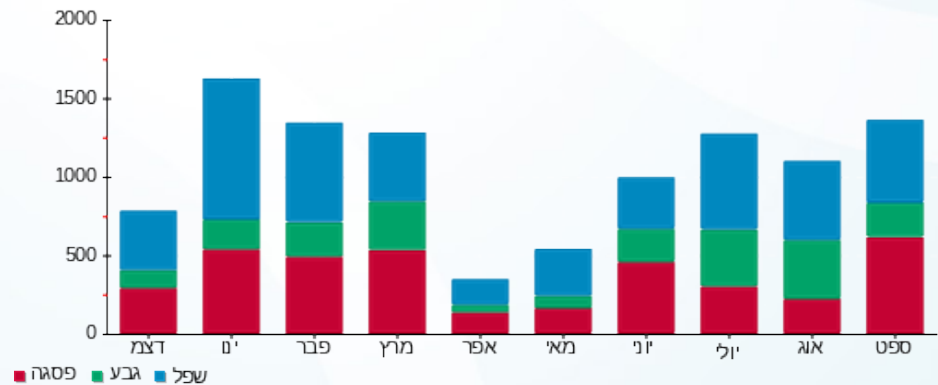

17/10/22 תאריך הפקה:
 30/09/22 תאריך קריאה נוכחית:
 01/09/22 תאריך קריאה קודמת:

שם דייר: ד - אלנה קסטרו דה קסטרו 1
 שם אתר: עין המפרץ

לקוח/ה נכבד/ה, אנו מתכבדים להגיש את חישוב צריכת החשמל לתקופה 01/09/22 - 30/09/22:

פיננסיין אלנה - 2 - 16254154(3x25)

סוג תעריף	סוג צריכה	קריאה קודמת	קריאה נוכחית	סה"כ צריכה בקוט"ש	מחיר לקוט"ש בא"ג	סה"כ לתשלום
			30/09/22	01/09/22	פרטי חשבון עבור תאריכים:	
767		5,213.97	5,316.07	102.10	49.06	50.09 ₪

סה"כ לדייר:

שיא ביקוש	סה"כ
2.53	102.10
	50.09 ₪

16.83 ₪	תשלום קבוע תשלום עבור גודל חיבור בKVA (3x25) סה"כ מע"מ 17.00%	כולל מע"מ
4.51 ₪		
71.43 ₪		
12.14 ₪		
83.57 ₪	סה"כ לתשלום	

הסטוריית צריכה בקוט"ש

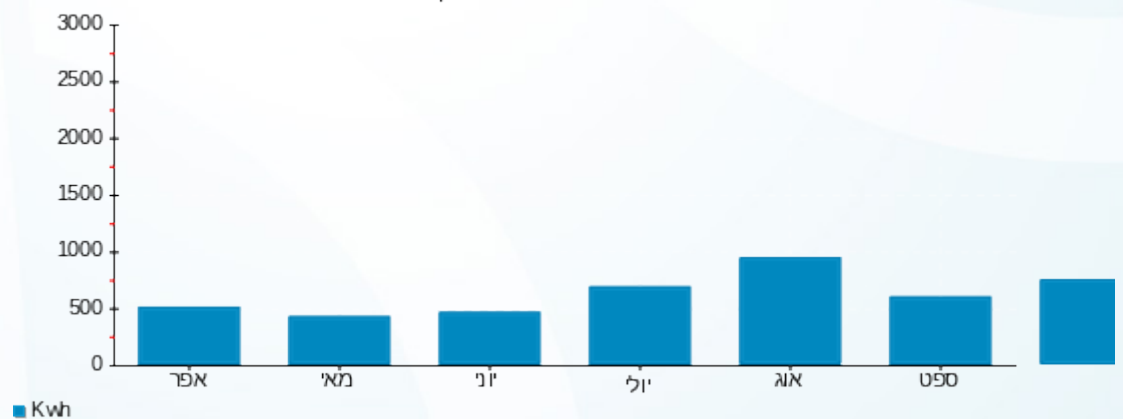

17/10/22 תאריך הפקה:
 30/09/22 תאריך קריאה נוכחית:
 01/09/22 תאריך קריאה קודמת:

שם דייר: ד - אלנה קסטרו דה קסטרו 2
 שם אתר: עין המפרץ

לקוח/ה נכבד/ה, אנו מתכבדים להגיש את חישוב צריכת החשמל לתקופה 01/09/22 - 30/09/22:

פיננסיין אלנה - 3 - 16254154(3x25)

סה"כ לתשלום	מחיר לקוט"ש בא"ג	סה"כ צריכה בקוט"ש	קריאה נוכחית	קריאה קודמת	סוג צריכה	סוג תעריף
			30/09/22	01/09/22	פרטי חשבון עבור תאריכים:	
₪ 54.41	49.06	110.90	6,831.21	6,720.30		767

סה"כ לדייר:

שיא ביקוש	סה"כ
2.84	110.90
	₪ 54.41

₪ 16.83	תשלום קבוע תשלום עבור גודל חיבור בKVA (3x25) סה"כ מע"מ 17.00%	סלול מע"מ
₪ 4.51		
₪ 75.75		
₪ 12.88		
₪ 88.63	סה"כ לתשלום	

הסטוריית צריכה בקוט"ש

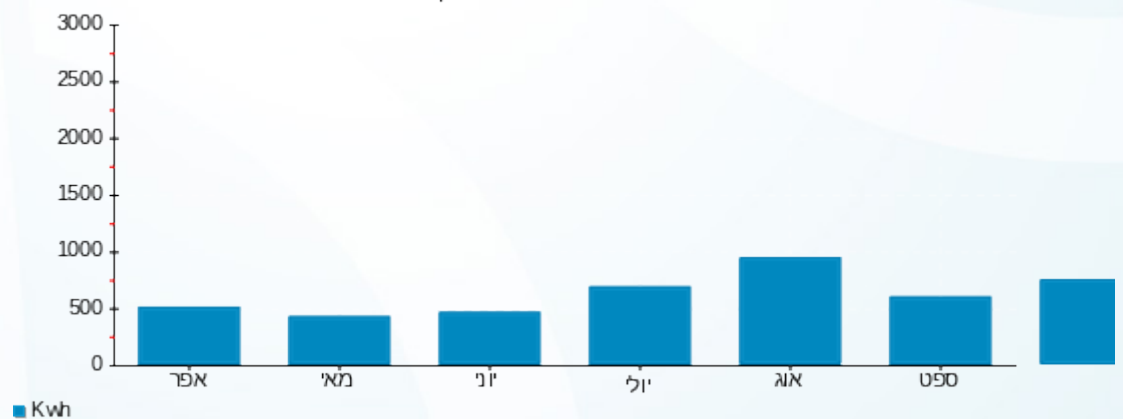

17/10/22 תאריך הפקה:
 30/09/22 תאריך קריאה נוכחית:
 01/09/22 תאריך קריאה קודמת:

שם דייר: ד - אסף אראלה וקלמן
 שם אתר: עין המפרץ

לקוח/ה נכבד/ה, אנו מתכבדים להגיש את חישוב צריכת החשמל לתקופה 01/09/22 - 30/09/22:

ד - אסף אראלה וקלמן - 1 - 81025261(3x25)

סוג תעריף	סוג צריכה	קריאה קודמת	קריאה נוכחית	סה"כ צריכה בקוט"ש	מחיר לקוט"ש בא"ג	סה"כ לתשלום
			30/09/22	01/09/22	פרטי חשבון עבור תאריכים:	
767		60,489.54	61,074.18	584.63	49.06	286.82 ₪

סה"כ לדייר:

שיא ביקוש	סה"כ
5.59	584.63
	286.82 ₪

16.83 ₪	תשלום קבוע תשלום עבור גודל חיבור בKVA (3x25) סה"כ מע"מ 17.00%	כולל מע"מ
4.51 ₪		
308.16 ₪		
52.39 ₪		
360.55 ₪	סה"כ לתשלום	

הסטוריית צריכה בקוט"ש



17/10/22 תאריך הפקה:
 30/09/22 תאריך קריאה נוכחי:
 01/09/22 תאריך קריאה קודמת:

שם דייר: ד - אסף יסמין
 שם אתר: עין המפרץ

לקוח/ה נכבד/ה, אנו מתכבדים להגיש את חישוב צריכת החשמל לתקופה 01/09/22 - 30/09/22:

ד - אסף יסמין - 1 - (3x25)70059148

סוג תעריף	סוג צריכה	קריאה קודמת	קריאה נוכחית	סה"כ צריכה בקוט"ש	מחיר לקוט"ש בא"ג	סה"כ לתשלום
			30/09/22	01/09/22	פרטי חשבון עבור תאריכים:	
767		23,623.52	23,753.15	129.63	49.06	63.60 ₪

סה"כ לדייר:

שיא ביקוש	סה"כ
2.82	129.63
	63.60 ₪

16.83 ₪	תשלום קבוע תשלום עבור גודל חיבור בKVA (3x25) סה"כ מע"מ 17.00%	כולל מע"מ
4.51 ₪		
84.94 ₪		
14.44 ₪		
99.38 ₪	סה"כ לתשלום	

הסטוריית צריכה בקוט"ש





17/10/22

תאריך הפקדה:

שם דייר: ד - אסרף אילן ושגית

30/09/22

תאריך קריאה נוכחית:

שם אתר: עין המפרץ

01/09/22

תאריך קריאה קודמת:

לקוח/ה נכבד/ה, אנו מתכבדים להגיש את חישוב צריכת החשמל לתקופה 01/09/22 - 30/09/22:

ד - אסרף אילן ושגית - 3 - 81026021(3x25)

סוג תעריף	סוג צריכה	קריאה קודמת	קריאה נוכחית	סה"כ צריכה בקוט"ש	מחיר לקוט"ש בא"ג	סה"כ לתשלום
			30/09/22	01/09/22	פרטי חשבון עבור תאריכים:	
767		86,781.19	87,642.66	861.47	49.06	422.64 ₪

סה"כ לדייר:

שיא ביקוש	סה"כ
	861.47
	422.64 ₪

16.83 ₪	תשלום קבוע תשלום עבור גודל חיבור בKVA (3x25) סה"כ מע"מ 17.00%	כולל מע"מ
4.51 ₪		
443.97 ₪		
75.48 ₪		
519.45 ₪	סה"כ לתשלום	

הסטוריית צריכה בקוט"ש



17/10/22 תאריך הפקה:
 30/09/22 תאריך קריאה נוכחית:
 01/09/22 תאריך קריאה קודמת:

שם דייר: ד - ארד הילה
 שם אתר: עין המפרץ

לקוח/ה נכבד/ה, אנו מתכבדים להגיש את חישוב צריכת החשמל לתקופה 01/09/22 - 30/09/22:

ד - כהן עדי - 2 - 81026145(3x25)

סוג תעריף	סוג צריכה	קריאה קודמת	קריאה נוכחית	סה"כ צריכה בקוט"ש	מחיר לקוט"ש בא"ג	סה"כ לתשלום
פרטי חשבון עבור תאריכים:		01/09/22	30/09/22			
767		5,845.54	5,894.88	49.34	49.06	24.21 ₪

סה"כ לדייר:

שיא ביקוש	סה"כ
	49.34
	24.21 ₪

16.83 ₪	תשלום קבוע תשלום עבור גודל חיבור בKVA (3x25) סה"כ מע"מ 17.00%	כולל מע"מ
4.51 ₪		
45.54 ₪		
7.74 ₪		
53.29 ₪	סה"כ לתשלום	

הסטוריית צריכה בקוט"ש



17/10/22 תאריך הפקה:
 30/09/22 תאריך קריאה נוכחי:
 01/09/22 תאריך קריאה קודמת:

שם דייר: ד - ארד קרן וטל
 שם אתר: עין המפרץ

לקוח/ה נכבד/ה, אנו מתכבדים להגיש את חישוב צריכת החשמל לתקופה 01/09/22 - 30/09/22:

ארד קרן וטל - 2 - 19051991(3x25)

סוג תעריף	סוג צריכה	קריאה קודמת	קריאה נוכחית	סה"כ צריכה בקוט"ש	מחיר לקוט"ש בא"ג	סה"כ לתשלום
			30/09/22	01/09/22	פרטי חשבון עבור תאריכים:	
767		38,028.44	39,367.72	1,339.28	49.06	657.05 ₪

סה"כ לדייר:

שיא ביקוש	סה"כ
8.89	1,339.28
	657.05 ₪

16.83 ₪	תשלום קבוע תשלום עבור גודל חיבור בKVA (3x25) סה"כ מע"מ 17.00%	כולל מע"מ
4.51 ₪		
678.39 ₪		
115.33 ₪		
793.71 ₪	סה"כ לתשלום	

הסטוריית צריכה בקוט"ש





17/10/22

תאריך הפקדה:

שם דייר: ד - ארנון אסא

30/09/22

תאריך קריאה נוכחית:

שם אתר: עין המפרץ

01/09/22

תאריך קריאה קודמת:

לקוח/ה נכבד/ה, אנו מתכבדים להגיש את חישוב צריכת החשמל לתקופה 01/09/22 - 30/09/22:

ד - ארנון אסא - 3 - 20004292(3x25)

סוג תעריף	סוג צריכה	קריאה קודמת	קריאה נוכחית	סה"כ צריכה בקוט"ש	מחיר לקוט"ש בא"ג	סה"כ לתשלום
פרטי חשבון עבור תאריכים:		01/09/22	30/09/22			
767		11,897.90	12,442.46	544.56	49.06	267.16 ₪

סה"כ לדייר:

שיא ביקוש	סה"כ
38.79	544.56
	267.16 ₪

16.83 ₪	תשלום קבוע תשלום עבור גודל חיבור בKVA (3x25) סה"כ מע"מ 17.00%	כולל מע"מ
4.51 ₪		
288.50 ₪		
49.04 ₪		
337.54 ₪	סה"כ לתשלום	

הסטוריית צריכה בקוט"ש



17/10/22 תאריך הפקה:
 30/09/22 תאריך קריאה נוכחית:
 01/09/22 תאריך קריאה קודמת:

שם דייר: ד - ארנון עופר
 שם אתר: עין המפרץ

לקוח/ה נכבד/ה, אנו מתכבדים להגיש את חישוב צריכת החשמל לתקופה 01/09/22 - 30/09/22:

ד - ארנון עופר - 1 - 17313366(3x25)

סוג תעריף	סוג צריכה	קריאה קודמת	קריאה נוכחית	סה"כ צריכה בקוט"ש	מחיר לקוט"ש בא"ג	סה"כ לתשלום
פרטי חשבון עבור תאריכים:		01/09/22	30/09/22			
767		11,696.70	12,214.60	517.90	49.06	254.08 ₪

סה"כ לדייר:

סה"כ	שיא ביקוש
517.90	4.33
254.08 ₪	

16.83 ₪	תשלום קבוע תשלום עבור גודל חיבור בKVA (3x25) סה"כ מע"מ 17.00%	כולל מע"מ
4.51 ₪		
275.42 ₪		
46.82 ₪		
322.24 ₪	סה"כ לתשלום	

הסטוריית צריכה בקוט"ש



17/10/22 תאריך הפקה:
 30/09/22 תאריך קריאה נוכחית:
 01/09/22 תאריך קריאה קודמת:

שם דייר: ד - אשכול ארזה ואמנון
 שם אתר: עין המפרץ

לקוח/ה נכבד/ה, אנו מתכבדים להגיש את חישוב צריכת החשמל לתקופה 01/09/22 - 30/09/22:

אשכול ארזה ואמנון - 1 - 20281904(3x25)

סוג תעריף	סוג צריכה	קריאה קודמת	קריאה נוכחית	סה"כ צריכה בקוט"ש	מחיר לקוט"ש בא"ג	סה"כ לתשלום
			30/09/22	01/09/22	פרטי חשבון עבור תאריכים:	
767		12,366.30	12,635.70	269.40	49.06	132.17 ₪

סה"כ לדייר:

שיא ביקוש	סה"כ
560,332.80	269.40
	132.17 ₪

16.83 ₪	תשלום קבוע תשלום עבור גודל חיבור בKVA (3x25) סה"כ מע"מ 17.00%	כולל מע"מ
4.51 ₪		
153.51 ₪		
26.10 ₪		
179.60 ₪	סה"כ לתשלום	

הסטוריית צריכה בקוט"ש





17/10/22

תאריך הפקדה:

שם דייר: ד - אשכול ענת ועמית

30/09/22

תאריך קריאה נוכחית:

שם אתר: עין המפרץ

01/09/22

תאריך קריאה קודמת:

לקוח/ה נכבד/ה, אנו מתכבדים להגיש את חישוב צריכת החשמל לתקופה 01/09/22 - 30/09/22:

ד - אשכול ענת ועמית - 1 - 17313525(3x25)

סוג תעריף	סוג צריכה	קריאה קודמת	קריאה נוכחית	סה"כ צריכה בקוט"ש	מחיר לקוט"ש בא"ג	סה"כ לתשלום
פרטי חשבון עבור תאריכים:		01/09/22	30/09/22			
767		24,791.80	25,696.80	905.00	49.06	443.99 ₪

סה"כ לדייר:

שיא ביקוש	סה"כ
10.13	905.00
	443.99 ₪

16.83 ₪	תשלום קבוע תשלום עבור גודל חיבור בKVA (3x25) סה"כ מע"מ 17.00%	כולל מע"מ
4.51 ₪		
465.33 ₪		
79.11 ₪		
544.44 ₪	סה"כ לתשלום	

הסטוריית צריכה בקוט"ש

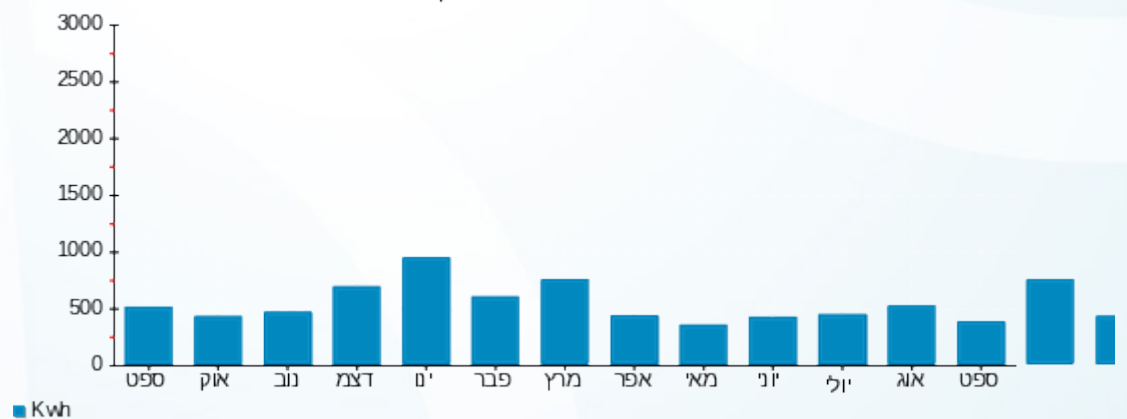

17/10/22 תאריך הפקה:
 30/09/22 תאריך קריאה נוכחי:
 01/09/22 תאריך קריאה קודמת:

שם דייר: ד - אשכול רחל ובוועז
 שם אתר: עין המפרץ

לקוח/ה נכבד/ה, אנו מתכבדים להגיש את חישוב צריכת החשמל לתקופה 01/09/22 - 30/09/22:

ד - אשכול רחל ובוועז - 1 - 70035540(3x25)

סוג תעריף	סוג צריכה	קריאה קודמת	קריאה נוכחית	סה"כ צריכה בקוט"ש	מחיר לקוט"ש בא"ג	סה"כ לתשלום
			30/09/22	01/09/22	פרטי חשבון עבור תאריכים:	
767		201,220.30	202,588.64	1,368.34	49.06	671.31 ₪

סה"כ לדייר:

שיא ביקוש	סה"כ
8.87	1,368.34
	671.31 ₪

16.83 ₪	תשלום קבוע תשלום עבור גודל חיבור בKVA (3x25) סה"כ מע"מ 17.00%	כולל מע"מ
4.51 ₪		
692.65 ₪		
117.75 ₪		
810.40 ₪	סה"כ לתשלום	

הסטוריית צריכה בקוט"ש



17/10/22 תאריך הפקה:
 30/09/22 תאריך קריאה נוכחית:
 01/09/22 תאריך קריאה קודמת:

שם דייר: ד - אשכול-367
 שם אתר: עין המפרץ

לקוח/ה נכבד/ה, אנו מתכבדים להגיש את חישוב צריכת החשמל לתקופה 01/09/22 - 30/09/22:

ד - אשכול-367 - 3 - 20065355(3x25)

סוג תעריף	סוג צריכה	קריאה קודמת	קריאה נוכחית	סה"כ צריכה בקוט"ש	מחיר לקוט"ש בא"ג	סה"כ לתשלום
פרטי חשבון עבור תאריכים:		01/09/22	30/09/22			
767		288.46	1,637.66	1,349.20	49.06	661.92 ₪

סה"כ לדייר:

שיא ביקוש	סה"כ
4.75	1,349.20
	661.92 ₪

תשלום קבוע	תשלום עבור גודל חיבור בKVA (3x25)	סה"כ	מע"מ 17.00%	סה"כ לתשלום	כולל מע"מ
16.83 ₪					
4.51 ₪					
683.26 ₪					
116.15 ₪					
799.41 ₪					

התפלגות חיוב בש"ח לפי תעו"ז

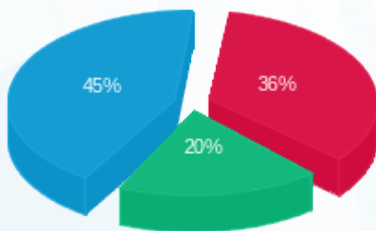

פסגה (₪ 236.75)
 גבע (₪ 129.27)
 שפל (₪ 295.90)

הסטוריית צריכה בקוט"ש

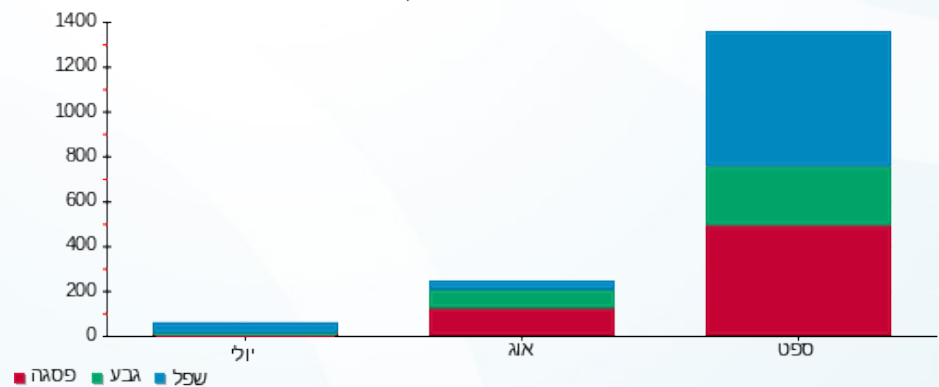

17/10/22 תאריך הפקה:
 30/09/22 תאריך קריאה נוכחית:
 01/09/22 תאריך קריאה קודמת:

שם דייר: ד - בוילר:גלילי, רום, חורב איתמר
 שם אתר: עין המפרץ

לקוח/ה נכבד/ה, אנו מתכבדים להגיש את חישוב צריכת החשמל לתקופה 01/09/22 - 30/09/22:

ד - רוה איתמר - 5 - 19093336(3x25)

סוג תעריף	סוג צריכה	קריאה קודמת	קריאה נוכחית	סה"כ צריכה בקוט"ש	מחיר לקוט"ש בא"ג	סה"כ לתשלום
פרטי חשבון עבור תאריכים:		01/09/22	30/09/22			
767		28,109.32	28,778.40	669.08	49.06	328.25 ₪

סה"כ לדייר:

שיא ביקוש	סה"כ
5.52	669.08
	328.25 ₪

16.83 ₪	תשלום קבוע תשלום עבור גודל חיבור בKVA (3x25) סה"כ מע"מ 17.00%	סלול מע"מ
4.51 ₪		
349.59 ₪		
59.43 ₪		
409.02 ₪	סה"כ לתשלום	

הסטוריית צריכה בקוט"ש



17/10/22 תאריך הפקה:
 30/09/22 תאריך קריאה נוכחית:
 01/09/22 תאריך קריאה קודמת:

שם דייר: ד - בן אשר ומיכל צח
 שם אתר: עין המפרץ

לקוח/ה נכבד/ה, אנו מתכבדים להגיש את חישוב צריכת החשמל לתקופה 01/09/22 - 30/09/22:

בן אשר צח - 2 - 15091212(3x25)

סוג תעריף	סוג צריכה	קריאה קודמת	קריאה נוכחית	סה"כ צריכה בקוט"ש	מחיר לקוט"ש בא"ג	סה"כ לתשלום
פרטי חשבון עבור תאריכים:		01/09/22	30/09/22			
767		51,005.72	52,163.13	1,157.40	49.06	567.82 ₪

סה"כ לדייר:

סה"כ	שיא ביקוש
1,157.40	8.23
567.82 ₪	

16.83 ₪	תשלום קבוע תשלום עבור גודל חיבור בKVA (3x25) סה"כ מע"מ 17.00%	כולל מע"מ
4.51 ₪		
589.16 ₪		
100.16 ₪		
689.32 ₪	סה"כ לתשלום	

הסטוריית צריכה בקוט"ש



17/10/22 תאריך הפקה:
 30/09/22 תאריך קריאה נוכחית:
 01/09/22 תאריך קריאה קודמת:

שם דייר: ד - בן אשר נועה ורז חדש
 שם אתר: עין המפרץ

לקוח/ה נכבד/ה, אנו מתכבדים להגיש את חישוב צריכת החשמל לתקופה 01/09/22 - 30/09/22:

רז בן אשר - 1 - 17313204(3x25)

סוג תעריף	סוג צריכה	קריאה קודמת	קריאה נוכחית	סה"כ צריכה בקוט"ש	מחיר לקוט"ש בא"ג	סה"כ לתשלום
			30/09/22	01/09/22	פרטי חשבון עבור תאריכים:	
767		52,016.39	53,103.44	1,087.06	49.06	533.31 ₪

סה"כ לדייר:

שיא ביקוש	סה"כ
14.72	1,087.06
	533.31 ₪

16.83 ₪	תשלום קבוע תשלום עבור גודל חיבור בKVA (3x25) סה"כ מע"מ 17.00%	כולל מע"מ
4.51 ₪		
554.65 ₪		
94.29 ₪		
648.94 ₪	סה"כ לתשלום	

הסטוריית צריכה בקוט"ש



17/10/22 תאריך הפקדה:
 30/09/22 תאריך קריאה נוכחית:
 01/09/22 תאריך קריאה קודמת:

שם דייר: ד - בן נפתלי אלון
 שם אתר: עין המפרץ

לקוח/ה נכבד/ה, אנו מתכבדים להגיש את חישוב צריכת החשמל לתקופה 01/09/22 - 30/09/22:

ד - בן נפתלי אלון - 3 - (3x25)70059975

סוג תעריף	סוג צריכה	קריאה קודמת	קריאה נוכחית	סה"כ צריכה בקוט"ש	מחיר לקוט"ש בא"ג	סה"כ לתשלום
			30/09/22	01/09/22	פרטי חשבון עבור תאריכים:	
767		34,751.06	35,057.85	306.79	49.06	150.51 ₪

סה"כ לדייר:

שיא ביקוש	סה"כ
	306.79
	150.51 ₪

16.83 ₪	תשלום קבוע תשלום עבור גודל חיבור בKVA (3x25) סה"כ מע"מ 17.00%	כולל מע"מ
4.51 ₪		
171.85 ₪		
29.21 ₪		
201.07 ₪	סה"כ לתשלום	

הסטוריית צריכה בקוט"ש





17/10/22

תאריך הפקדה:

שם דייר: ד - בן סימון עמית

30/09/22

תאריך קריאה נוכחית:

שם אתר: עין המפרץ

01/09/22

תאריך קריאה קודמת:

לקוח/ה נכבד/ה, אנו מתכבדים להגיש את חישוב צריכת החשמל לתקופה 01/09/22 - 30/09/22:

ד - בן סימון עמית - 1 - (3x25)81025591

סה"כ לתשלום	מחיר לקוט"ש בא"ג	סה"כ צריכה בקוט"ש	קריאה נוכחית	קריאה קודמת	סוג צריכה	סוג תעריף
			30/09/22	01/09/22		פרטי חשבון עבור תאריכים:
289.66 ₪	49.06	590.42	31,785.32	31,194.91		767

סה"כ לדייר:

שיא ביקוש	סה"כ
	590.42
	289.66 ₪

16.83 ₪	תשלום קבוע תשלום עבור גודל חיבור בKVA (3x25) סה"כ מע"מ 17.00%	סולל מע"מ
4.51 ₪		
311.00 ₪		
52.87 ₪		
363.87 ₪	סה"כ לתשלום	

הסטוריית צריכה בקוט"ש



17/10/22 תאריך הפקה:
 30/09/22 תאריך קריאה נוכחית:
 01/09/22 תאריך קריאה קודמת:

שם דייר: ד - בן-ארוש סיגל ומושון
 שם אתר: עין המפרץ

לקוח/ה נכבד/ה, אנו מתכבדים להגיש את חישוב צריכת החשמל לתקופה 01/09/22 - 30/09/22:

ד - בן-ארוש סיגל ומושון - 1 - 20281571(3x25)

סוג תעריף	סוג צריכה	קריאה קודמת	קריאה נוכחית	סה"כ צריכה בקוט"ש	מחיר לקוט"ש בא"ג	סה"כ לתשלום
			30/09/22	01/09/22	פרטי חשבון עבור תאריכים:	
767		116.78	845.37	728.58	49.06	357.44 ₪

סה"כ לדייר:

שיא ביקוש	סה"כ
8.66	728.58
	357.44 ₪

תשלום קבוע	תשלום עבור גודל חיבור בKVA (3x25)	סה"כ	מע"מ 17.00%	סה"כ לתשלום	כולל מע"מ
16.83 ₪	4.51 ₪	378.78 ₪	64.39 ₪	443.17 ₪	

התפלגות חיוב בש"ח לפי תעו"ז

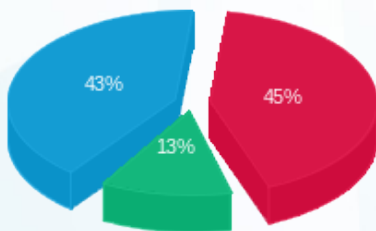

פסגה (159.46 ₪)
 גבע (44.96 ₪)
 שפל (153.03 ₪)

הסטוריית צריכה בקוט"ש

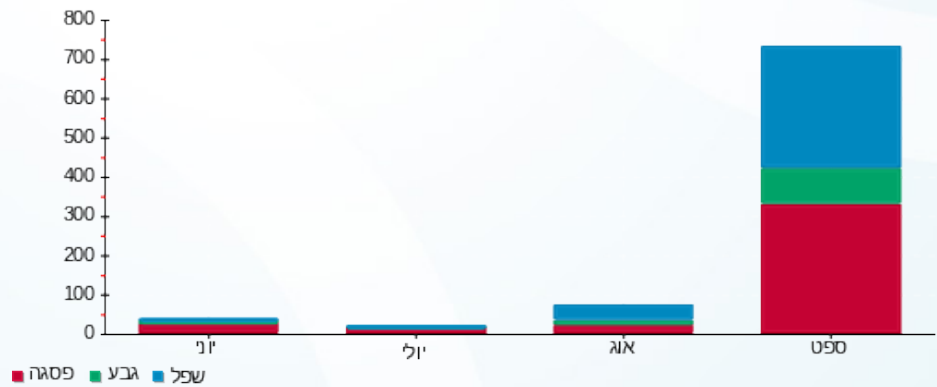



17/10/22

תאריך הפקדה:

שם דייר: ד - בן-אשר אבי ויוסי

30/09/22

תאריך קריאה נוכחית:

שם אתר: עין המפרץ

01/09/22

תאריך קריאה קודמת:

לקוח/ה נכבד/ה, אנו מתכבדים להגיש את חישוב צריכת החשמל לתקופה 01/09/22 - 30/09/22:

ד - בן-אשר אבי ויוסי - 1 - (3x25)81029238

סוג תעריף	סוג צריכה	קריאה קודמת	קריאה נוכחית	סה"כ צריכה בקוט"ש	מחיר לקוט"ש בא"ג	סה"כ לתשלום
פרטי חשבון עבור תאריכים:		01/09/22	30/09/22			
767		121,462.19	122,478.19	1,016.00	49.06	498.45 ₪

סה"כ לדייר:

שיא ביקוש	סה"כ
5.57	1,016.00
	498.45 ₪

16.83 ₪	תשלום קבוע תשלום עבור גודל חיבור בKVA (3x25) סה"כ מע"מ 17.00%	כולל מע"מ
4.51 ₪		
519.79 ₪		
88.36 ₪		
608.15 ₪	סה"כ לתשלום	

הסטוריית צריכה בקוט"ש



17/10/22 תאריך הפקה:
 30/09/22 תאריך קריאה נוכחי:
 01/09/22 תאריך קריאה קודמת:

שם דייר: ד - בן-אשר דנה
 שם אתר: עין המפרץ

לקוח/ה נכבד/ה, אנו מתכבדים להגיש את חישוב צריכת החשמל לתקופה 01/09/22 - 30/09/22:

בן-אשר דנה - 1 - 17313389(3x25)

סה"כ לתשלום	מחיר לקוט"ש בא"ג	סה"כ צריכה בקוט"ש	קריאה נוכחית	קריאה קודמת	סוג צריכה	סוג תעריף
			30/09/22	01/09/22	פרטי חשבון עבור תאריכים:	
₪ 773.43	49.06	1,576.50	40,330.20	38,753.70		767

סה"כ לדייר:

שיא ביקוש	סה"כ
13.84	1,576.50
	₪ 773.43

₪ 16.83	תשלום קבוע תשלום עבור גודל חיבור בKVA (3x25) סה"כ מע"מ 17.00%	כולל מע"מ
₪ 4.51		
₪ 794.77		
₪ 135.11		
₪ 929.88	סה"כ לתשלום	

הסטוריית צריכה בקוט"ש



17/10/22 תאריך הפקה:
 30/09/22 תאריך קריאה נוכחית:
 01/09/22 תאריך קריאה קודמת:

שם דייר: ד - בן-אשר הילה ורון
 שם אתר: עין המפרץ

לקוח/ה נכבד/ה, אנו מתכבדים להגיש את חישוב צריכת החשמל לתקופה 01/09/22 - 30/09/22:

ד - בן-אשר הילה ורון - 3 - 81026490 (3x25)

סוג תעריף	סוג צריכה	קריאה קודמת	קריאה נוכחית	סה"כ צריכה בקוט"ש	מחיר לקוט"ש בא"ג	סה"כ לתשלום
פרטי חשבון עבור תאריכים:		01/09/22	30/09/22			
767		82,227.13	83,471.38	1,244.25	49.06	610.43 ₪

סה"כ לדייר:

שיא ביקוש	סה"כ
	1,244.25
	610.43 ₪

16.83 ₪	תשלום קבוע תשלום עבור גודל חיבור בKVA (3x25) סה"כ מע"מ 17.00%	כולל מע"מ
4.51 ₪		
631.77 ₪		
107.40 ₪		
739.17 ₪	סה"כ לתשלום	

הסטוריית צריכה בקוט"ש



17/10/22 תאריך הפקה:
 30/09/22 תאריך קריאה נוכחית:
 01/09/22 תאריך קריאה קודמת:

שם דייר: ד - בן-אשר עוזי
 שם אתר: עין המפרץ

לקוח/ה נכבד/ה, אנו מתכבדים להגיש את חישוב צריכת החשמל לתקופה 01/09/22 - 30/09/22:

ד - בן-אשר ריניק ועוזי - 3 - 19051964(3x25)

סוג תעריף	סוג צריכה	קריאה קודמת	קריאה נוכחית	סה"כ צריכה בקוט"ש	מחיר לקוט"ש בא"ג	סה"כ לתשלום
			30/09/22	01/09/22	פרטי חשבון עבור תאריכים:	
767		15,991.32	16,629.98	638.66	49.06	313.33 ₪

סה"כ לדייר:

שיא ביקוש	סה"כ
14.28	638.66
	313.33 ₪

16.83 ₪	תשלום קבוע תשלום עבור גודל חיבור בKVA (3x25) סה"כ מע"מ 17.00%	סלול מע"מ
4.51 ₪		
334.67 ₪		
56.89 ₪		
391.56 ₪	סה"כ לתשלום	

הסטוריית צריכה בקוט"ש



17/10/22 תאריך הפקה:
 30/09/22 תאריך קריאה נוכחית:
 01/09/22 תאריך קריאה קודמת:

שם דייר: ד - בן-אשר שולה ונדב
 שם אתר: עין המפרץ

לקוח/ה נכבד/ה, אנו מתכבדים להגיש את חישוב צריכת החשמל לתקופה 01/09/22 - 30/09/22:

ד - בן-אשר שולה ונדב - 1 - 20281928(3x25)

סוג תעריף	סוג צריכה	קריאה קודמת	קריאה נוכחית	סה"כ צריכה בקוט"ש	מחיר לקוט"ש בא"ג	סה"כ לתשלום
			30/09/22	01/09/22	פרטי חשבון עבור תאריכים:	
767		8,464.60	9,070.10	605.50	49.06	297.06 ₪

סה"כ לדייר:

שיא ביקוש	סה"כ
24.34	605.50
	297.06 ₪

16.83 ₪	תשלום קבוע תשלום עבור גודל חיבור בKVA (3x25) סה"כ מע"מ 17.00%	כולל מע"מ
4.51 ₪		
318.40 ₪		
54.13 ₪		
372.52 ₪	סה"כ לתשלום	

הסטוריית צריכה בקוט"ש



17/10/22 תאריך הפקדה:
 30/09/22 תאריך קריאה נוכחית:
 01/09/22 תאריך קריאה קודמת:

שם דייר: ד - בן-סימון יוסי ומירי
 שם אתר: עין המפרץ

לקוח/ה נכבד/ה, אנו מתכבדים להגיש את חישוב צריכת החשמל לתקופה 01/09/22 - 30/09/22:

ד - בן-סימון יוסי ומירי - 1 - 81025468(3x25)

סוג תעריף	סוג צריכה	קריאה קודמת	קריאה נוכחית	סה"כ צריכה בקוט"ש	מחיר לקוט"ש בא"ג	סה"כ לתשלום
			30/09/22	01/09/22	פרטי חשבון עבור תאריכים:	
767		67,418.56	68,156.05	737.49	49.06	361.81 ₪

סה"כ לדייר:

שיא ביקוש	סה"כ
6.25	737.49
	361.81 ₪

16.83 ₪	תשלום קבוע תשלום עבור גודל חיבור בKVA (3x25) סה"כ מע"מ 17.00%	כולל מע"מ
4.51 ₪		
383.15 ₪		
65.14 ₪		
448.29 ₪	סה"כ לתשלום	

הסטוריית צריכה בקוט"ש



17/10/22 תאריך הפקה:
 30/09/22 תאריך קריאה נוכחי:
 01/09/22 תאריך קריאה קודמת:

שם דייר: ד - בן-צבי חיה
 שם אתר: עין המפרץ

לקוח/ה נכבד/ה, אנו מתכבדים להגיש את חישוב צריכת החשמל לתקופה 01/09/22 - 30/09/22:

ד - בן-צבי חיה - 1 - (3x25)70005382

סוג תעריף	סוג צריכה	קריאה קודמת	קריאה נוכחית	סה"כ צריכה בקוט"ש	מחיר לקוט"ש בא"ג	סה"כ לתשלום
פרטי חשבון עבור תאריכים:			30/09/22	01/09/22		
767		107,948.71	108,285.15	336.44	49.06	165.06 ₪

סה"כ לדייר:

שיא ביקוש	סה"כ
5.28	336.44
	165.06 ₪

16.83 ₪	תשלום קבוע תשלום עבור גודל חיבור בKVA (3x25) סה"כ מע"מ 17.00%	סלול מע"מ
4.51 ₪		
186.40 ₪		
31.69 ₪		
218.08 ₪	סה"כ לתשלום	

הסטוריית צריכה בקוט"ש



17/10/22 תאריך הפקה:
 30/09/22 תאריך קריאה נוכחי:
 01/09/22 תאריך קריאה קודמת:

שם דייר: ד - בנאי צפורה 1
 שם אתר: עין המפרץ

לקוח/ה נכבד/ה, אנו מתכבדים להגיש את חישוב צריכת החשמל לתקופה 01/09/22 - 30/09/22:

ד - בנאי צפורה ושמעון 1 - 3 - 81026088(3x25)

סוג תעריף	סוג צריכה	קריאה קודמת	קריאה נוכחית	סה"כ צריכה בקוט"ש	מחיר לקוט"ש בא"ג	סה"כ לתשלום
			30/09/22	01/09/22	פרטי חשבון עבור תאריכים:	
767		45,834.96	46,369.61	534.66	49.06	262.30 ₪

סה"כ לדייר:

שיא ביקוש	סה"כ
	534.66
	262.30 ₪

16.83 ₪	תשלום קבוע תשלום עבור גודל חיבור בKVA (3x25) סה"כ מע"מ 17.00%	כולל מע"מ
4.51 ₪		
283.64 ₪		
48.22 ₪		
331.86 ₪	סה"כ לתשלום	

הסטוריית צריכה בקוט"ש



17/10/22 תאריך הפקה:
 30/09/22 תאריך קריאה נוכחית:
 01/09/22 תאריך קריאה קודמת:

שם דייר: ד - בנאי צפורה 2
 שם אתר: עין המפרץ

לקוח/ה נכבד/ה, אנו מתכבדים להגיש את חישוב צריכת החשמל לתקופה 01/09/22 - 30/09/22:

בנאי צפורה ושמעון 2 - 2 - 81026088(3x25)

סוג תעריף	סוג צריכה	קריאה קודמת	קריאה נוכחית	סה"כ צריכה בקוט"ש	מחיר לקוט"ש בא"ג	סה"כ לתשלום
			30/09/22	01/09/22	פרטי חשבון עבור תאריכים:	
767		40,826.53	41,127.36	300.83	49.06	147.59 ₪

סה"כ לדייר:

שיא ביקוש	סה"כ
	300.83
	147.59 ₪

16.83 ₪	תשלום קבוע תשלום עבור גודל חיבור בKVA (3x25) סה"כ מע"מ 17.00%	כולל מע"מ
4.51 ₪		
168.93 ₪		
28.72 ₪		
197.64 ₪	סה"כ לתשלום	

הסטוריית צריכה בקוט"ש



17/10/22 תאריך הפקה:
 30/09/22 תאריך קריאה נוכחית:
 01/09/22 תאריך קריאה קודמת:

שם דייר: ד - בר הראל חדש
 שם אתר: עין המפרץ

לקוח/ה נכבד/ה, אנו מתכבדים להגיש את חישוב צריכת החשמל לתקופה 01/09/22 - 30/09/22:

בר בן הרוש בית חדש - 3 - 19051963(3x25)

סוג תעריף	סוג צריכה	קריאה קודמת	קריאה נוכחית	סה"כ צריכה בקוט"ש	מחיר לקוט"ש בא"ג	סה"כ לתשלום
פרטי חשבון עבור תאריכים:		01/09/22	30/09/22			
767		2,088.63	2,716.39	627.76	49.06	307.98 ₪

סה"כ לדייר:

שיא ביקוש	סה"כ
17.02	627.76
	307.98 ₪

תשלום קבוע	תשלום עבור גודל חיבור בKVA (3x25)	סה"כ	מע"מ 17.00%	סה"כ לתשלום	כולל מע"מ
16.83 ₪	4.51 ₪	329.32 ₪	55.98 ₪	385.30 ₪	

התפלגות חיוב בש"ח לפי תעו"ז

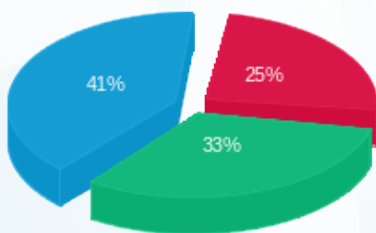

פסגה (77.50 ₪)
 גבע (102.87 ₪)
 שפל (127.61 ₪)

הסטוריית צריכה בקוט"ש

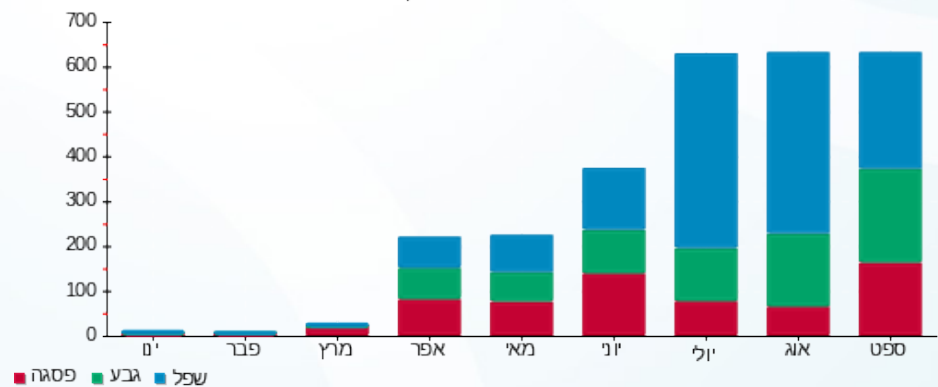

17/10/22 תאריך הפקדה:
 30/09/22 תאריך קריאה נוכחית:
 01/09/22 תאריך קריאה קודמת:

שם דייר: ד - בר זיו לביא ואביטל
 שם אתר: עין המפרץ

לקוח/ה נכבד/ה, אנו מתכבדים להגיש את חישוב צריכת החשמל לתקופה 01/09/22 - 30/09/22:

בר זיו לביא - 1 - 15091212(3x25)

סה"כ לתשלום	מחיר לקוט"ש בא"ג	סה"כ צריכה בקוט"ש	קריאה נוכחית	קריאה קודמת	סוג צריכה	סוג תעריף
			30/09/22	01/09/22	פרטי חשבון עבור תאריכים:	
₪ 611.39	49.06	1,246.22	64,895.85	63,649.63		767

סה"כ לדייר:

שיא ביקוש	סה"כ
8.55	1,246.22
	₪ 611.39

₪ 16.83	תשלום קבוע תשלום עבור גודל חיבור בKVA (3x25) סה"כ מע"מ 17.00%	כולל מע"מ
₪ 4.51		
₪ 632.73		
₪ 107.56		
₪ 740.30	סה"כ לתשלום	

הסטוריית צריכה בקוט"ש



17/10/22 תאריך הפקדה:
 30/09/22 תאריך קריאה נוכחית:
 01/09/22 תאריך קריאה קודמת:

שם דייר: ד - בר-אילן מירב ונועם
 שם אתר: עין המפרץ

לקוח/ה נכבד/ה, אנו מתכבדים להגיש את חישוב צריכת החשמל לתקופה 01/09/22 - 30/09/22:

ד - בר-אילן מירב ונועם - 1 - 17313542(3x25)

סוג תעריף	סוג צריכה	קריאה קודמת	קריאה נוכחית	סה"כ צריכה בקוט"ש	מחיר לקוט"ש בא"ג	סה"כ לתשלום
			30/09/22	01/09/22	פרטי חשבון עבור תאריכים:	
767		21,629.80	22,497.00	867.20	49.06	425.45 ₪

סה"כ לדייר:

שיא ביקוש	סה"כ
11.01	867.20
	425.45 ₪

16.83 ₪	תשלום קבוע תשלום עבור גודל חיבור בKVA (3x25) סה"כ מע"מ 17.00%	כולל מע"מ
4.51 ₪		
446.79 ₪		
75.95 ₪		
522.74 ₪	סה"כ לתשלום	

הסטוריית צריכה בקוט"ש





17/10/22

תאריך הפקדה:

שם דייר: ד - בר-זיו יעל ורמי

30/09/22

תאריך קריאה נוכחית:

שם אתר: עין המפרץ

01/09/22

תאריך קריאה קודמת:

לקוח/ה נכבד/ה, אנו מתכבדים להגיש את חישוב צריכת החשמל לתקופה 01/09/22 - 30/09/22:

ד - בר-זיו יעל ורמי - 1 - 81024482(3x25)

סוג תעריף	סוג צריכה	קריאה קודמת	קריאה נוכחית	סה"כ צריכה בקוט"ש	מחיר לקוט"ש בא"ג	סה"כ לתשלום
פרטי חשבון עבור תאריכים:		01/09/22	30/09/22			
767		37,438.01	37,837.13	399.12	49.06	195.81 ₪

סה"כ לדייר:

שיא ביקוש	סה"כ
5.42	399.12
	195.81 ₪

16.83 ₪	תשלום קבוע תשלום עבור גודל חיבור בKVA (3x25) סה"כ מע"מ 17.00%	כולל מע"מ
4.51 ₪		
217.15 ₪		
36.92 ₪		
254.06 ₪	סה"כ לתשלום	

הסטוריית צריכה בקוט"ש



17/10/22 תאריך הפקדה:
 30/09/22 תאריך קריאה נוכחית:
 01/09/22 תאריך קריאה קודמת:

שם דייר: ד - ברזילי חנן
 שם אתר: עין המפרץ

לקוח/ה נכבד/ה, אנו מתכבדים להגיש את חישוב צריכת החשמל לתקופה 01/09/22 - 30/09/22:

ד - ברזילי חנן - 1 - 81022036(3x25)

סה"כ לתשלום	מחיר לקוט"ש בא"ג	סה"כ צריכה בקוט"ש	קריאה נוכחית	קריאה קודמת	סוג צריכה	סוג תעריף
			30/09/22	01/09/22	פרטי חשבון עבור תאריכים:	
114.69 ₪	49.06	233.77	24,756.89	24,523.13		767

סה"כ לדייר:

שיא ביקוש	סה"כ
3.68	233.77
	114.69 ₪

16.83 ₪	תשלום קבוע תשלום עבור גודל חיבור בKVA (3x25) סה"כ מע"מ 17.00%	כולל מע"מ
4.51 ₪		
136.02 ₪		
23.12 ₪		
159.15 ₪	סה"כ לתשלום	

הסטוריית צריכה בקוט"ש





17/10/22

תאריך הפקדה:

שם דייר: ד - ברנשטיין גינה

30/09/22

תאריך קריאה נוכחית:

שם אתר: עין המפרץ

01/09/22

תאריך קריאה קודמת:

לקוח/ה נכבד/ה, אנו מתכבדים להגיש את חישוב צריכת החשמל לתקופה 01/09/22 - 30/09/22:

ד - ברנשטיין גינה - 1 - 20281918(3x25)

סוג תעריף	סוג צריכה	קריאה קודמת	קריאה נוכחית	סה"כ צריכה בקוט"ש	מחיר לקוט"ש בא"ג	סה"כ לתשלום
			30/09/22	01/09/22	פרטי חשבון עבור תאריכים:	
767		8,546.70	9,337.80	791.10	49.06	388.11 ₪

סה"כ לדיר:

שיא ביקוש	סה"כ
	791.10
	388.11 ₪

16.83 ₪	תשלום קבוע תשלום עבור גודל חיבור בKVA (3x25) סה"כ מע"מ 17.00%	סלול מע"מ
4.51 ₪		
409.45 ₪		
69.61 ₪		
479.06 ₪	סה"כ לתשלום	

הסטוריית צריכה בקוט"ש





17/10/22

תאריך הפקה:

שם דייר: ד - ברנשטיין נעמה

30/09/22

תאריך קריאה נוכחית:

שם אתר: עין המפרץ

01/09/22

תאריך קריאה קודמת:

לקוח/ה נכבד/ה, אנו מתכבדים להגיש את חישוב צריכת החשמל לתקופה 01/09/22 - 30/09/22:

נעמה ברנשטיין - 1 - 70013605(3x25)

סה"כ לתשלום	מחיר לקוט"ש בא"ג	סה"כ צריכה בקוט"ש	קריאה נוכחית	קריאה קודמת	סוג צריכה	סוג תעריף
			30/09/22	01/09/22	פרטי חשבון עבור תאריכים:	
₪ 457.38	49.06	932.29	164,950.50	164,018.21		767

סה"כ לדייר:

שיא ביקוש	סה"כ
6.87	932.29
	₪ 457.38

₪ 16.83	תשלום קבוע תשלום עבור גודל חיבור בKVA (3x25) סה"כ מע"מ 17.00%	כולל מע"מ
₪ 4.51		
₪ 478.72		
₪ 81.38		
₪ 560.10	סה"כ לתשלום	

הסטוריית צריכה בקוט"ש



17/10/22 תאריך הפקדה:
 30/09/22 תאריך קריאה נוכחית:
 01/09/22 תאריך קריאה קודמת:

שם דייר: ד - ג'וני (רץ שלומית)
 שם אתר: עין המפרץ

לקוח/ה נכבד/ה, אנו מתכבדים להגיש את חישוב צריכת החשמל לתקופה 01/09/22 - 30/09/22:

ד - רץ שלומית - 1 - 70013644 (3x25)

סוג תעריף	סוג צריכה	קריאה קודמת	קריאה נוכחית	סה"כ צריכה בקוט"ש	מחיר לקוט"ש בא"ג	סה"כ לתשלום
פרטי חשבון עבור תאריכים:		01/09/22	30/09/22			
767		61,967.12	62,114.42	147.31	49.06	72.27 ₪

סה"כ לדייר:

שיא ביקוש	סה"כ
	147.31
	72.27 ₪

16.83 ₪	תשלום קבוע תשלום עבור גודל חיבור בKVA (3x25) סה"כ מע"מ 17.00%	
4.51 ₪		
93.61 ₪		
15.91 ₪		
109.52 ₪	סה"כ לתשלום	כולל מע"מ

הסטוריית צריכה בקוט"ש

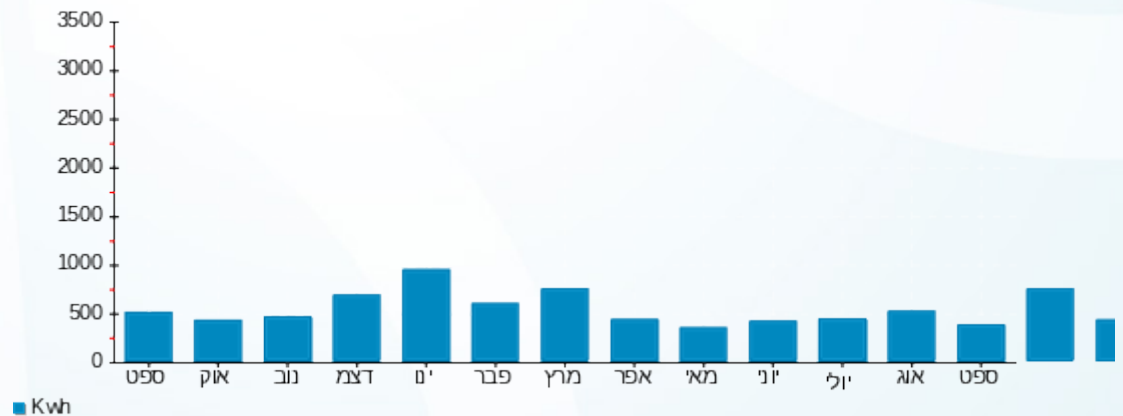

17/10/22 תאריך הפקה:
 30/09/22 תאריך קריאה נוכחי:
 01/09/22 תאריך קריאה קודמת:

שם דייר: ד - גביון שירי ואופיר
 שם אתר: עין המפרץ

לקוח/ה נכבד/ה, אנו מתכבדים להגיש את חישוב צריכת החשמל לתקופה 01/09/22 - 30/09/22:

ד - שירי ואופיר גביון - 1 - 19051963(3x25)

סוג תעריף	סוג צריכה	קריאה קודמת	קריאה נוכחית	סה"כ צריכה בקוט"ש	מחיר לקוט"ש בא"ג	סה"כ לתשלום
			30/09/22	01/09/22	פרטי חשבון עבור תאריכים:	
767		11,930.12	13,309.65	1,379.53	49.06	676.80 ₪

סה"כ לדייר:

שיא ביקוש	סה"כ
7.82	1,379.53
	676.80 ₪

16.83 ₪	תשלום קבוע תשלום עבור גודל חיבור בKVA (3x25) סה"כ מע"מ 17.00%	סלול מע"מ
4.51 ₪		
698.14 ₪		
118.68 ₪		
816.82 ₪	סה"כ לתשלום	

התפלגות חיוב בש"ח לפי תעו"ז

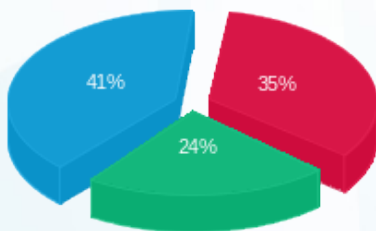

פסגה (₪ 236.85)
 גבע (₪ 159.40)
 שפל (₪ 280.54)

הסטוריית צריכה בקוט"ש

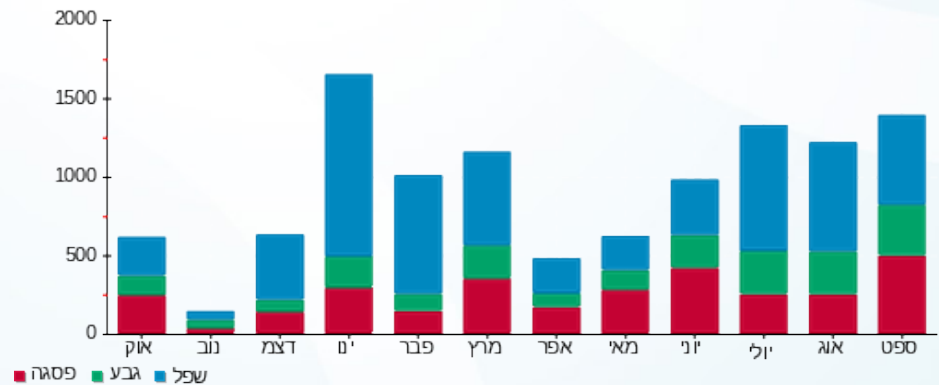

17/10/22 תאריך הפקה:
 30/09/22 תאריך קריאה נוכחית:
 01/09/22 תאריך קריאה קודמת:

שם דייר: ד - גולדברג בת שבע
 שם אתר: עין המפרץ

לקוח/ה נכבד/ה, אנו מתכבדים להגיש את חישוב צריכת החשמל לתקופה 01/09/22 - 30/09/22:

גולדברג בת שבע - 1 - 70041528(3x25)

סה"כ לתשלום	מחיר לקוט"ש בא"ג	סה"כ צריכה בקוט"ש	קריאה נוכחית	קריאה קודמת	סוג צריכה	סוג תעריף
			30/09/22	01/09/22	פרטי חשבון עבור תאריכים:	
285.91 ₪	49.06	582.77	4,199.22	3,616.45		767

סה"כ לדייר:

שיא ביקוש	סה"כ
	582.77
	285.91 ₪

16.83 ₪	תשלום קבוע תשלום עבור גודל חיבור בKVA (3x25) סה"כ מע"מ 17.00%	כולל מע"מ
4.51 ₪		
307.25 ₪		
52.23 ₪		
359.48 ₪	סה"כ לתשלום	

הסטוריית צריכה בקוט"ש

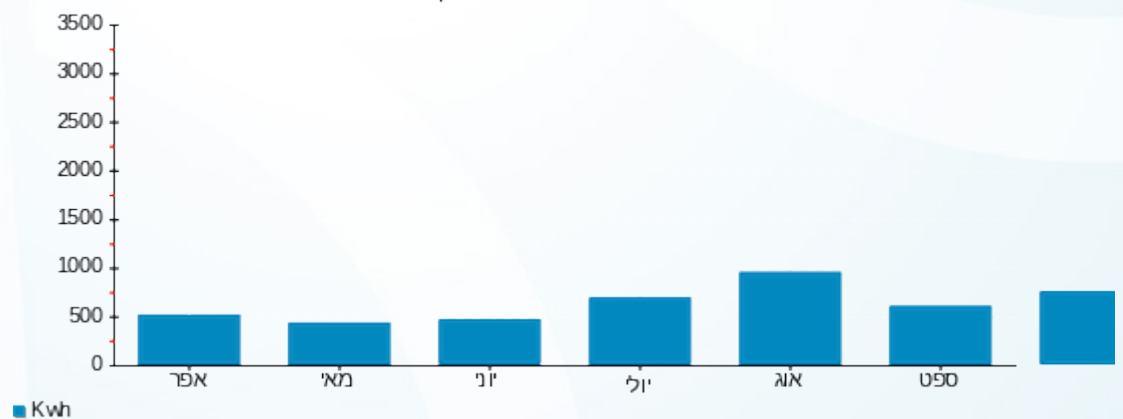



17/10/22 תאריך הפקה:
 30/09/22 תאריך קריאה נוכחית:
 01/09/22 תאריך קריאה קודמת:

שם דייר: ד - גורן טובה ואיתן
 שם אתר: עין המפרץ

לקוח/ה נכבד/ה, אנו מתכבדים להגיש את חישוב צריכת החשמל לתקופה 01/09/22 - 30/09/22:

ד - גורן טובה ואיתן - 1 - 20281915 (3x25)

סוג תעריף	סוג צריכה	קריאה קודמת	קריאה נוכחית	סה"כ צריכה בקוט"ש	מחיר לקוט"ש בא"ג	סה"כ לתשלום
פרטי חשבון עבור תאריכים:			30/09/22	01/09/22		
767		15,327.80	16,476.50	1,148.70	49.06	563.55 ₪

סה"כ לדייר:

שיא ביקוש	סה"כ
33.78	1,148.70
	563.55 ₪

16.83 ₪	תשלום קבוע תשלום עבור גודל חיבור בKVA (3x25) סה"כ מע"מ 17.00%	כולל מע"מ
4.51 ₪		
584.89 ₪		
99.43 ₪		
684.32 ₪	סה"כ לתשלום	

הסטוריית צריכה בקוט"ש



17/10/22 תאריך הפקה:
 30/09/22 תאריך קריאה נוכחית:
 01/09/22 תאריך קריאה קודמת:

שם דייר: ד - גורן ליאור
 שם אתר: עין המפרץ

לקוח/ה נכבד/ה, אנו מתכבדים להגיש את חישוב צריכת החשמל לתקופה 01/09/22 - 30/09/22:

ליאור גורן - 1 - 18017324(3x25)

סה"כ לתשלום	מחיר לקוט"ש בא"ג	סה"כ צריכה בקוט"ש	קריאה נוכחית	קריאה קודמת	סוג צריכה	סוג תעריף
			30/09/22	01/09/22	פרטי חשבון עבור תאריכים:	
₪ 317.38	49.06	646.92	16,805.17	16,158.25		767

סה"כ לדייר:

שיא ביקוש	סה"כ
3.49	646.92
	₪ 317.38

₪ 16.83	תשלום קבוע תשלום עבור גודל חיבור בKVA (3x25) סה"כ מע"מ 17.00%	כולל מע"מ
₪ 4.51		
₪ 338.72		
₪ 57.58		
₪ 396.30	סה"כ לתשלום	

הסטוריית צריכה בקוט"ש





17/10/22

תאריך הפקה:

שם דייר: ד - גזית אבנר וענבל

30/09/22

תאריך קריאה נוכחית:

שם אתר: עין המפרץ

01/09/22

תאריך קריאה קודמת:

לקוח/ה נכבד/ה, אנו מתכבדים להגיש את חישוב צריכת החשמל לתקופה 01/09/22 - 30/09/22:

ד - גזית אבנר וענבל - 3 - 19093069(3x25)

סה"כ לתשלום	מחיר לקוט"ש בא"ג	סה"כ צריכה בקוט"ש	קריאה נוכחית	קריאה קודמת	סוג צריכה	סוג תעריף
			30/09/22	01/09/22	פרטי חשבון עבור תאריכים:	
₪ 358.19	49.06	730.11	12,664.31	11,934.21		767

סה"כ לדייר:

שיא ביקוש	סה"כ
4.53	730.11
	₪ 358.19

₪ 16.83	תשלום קבוע	
₪ 4.51	תשלום עבור גודל חיבור בKVA (3x25)	
₪ 379.53	סה"כ	
₪ 64.52	מע"מ 17.00%	
₪ 444.05	סה"כ לתשלום	כולל מע"מ

הסטוריית צריכה בקוט"ש



17/10/22 תאריך הפקה:
 30/09/22 תאריך קריאה נוכחית:
 01/09/22 תאריך קריאה קודמת:

שם דייר: ד - גזית רחל
 שם אתר: עין המפרץ

לקוח/ה נכבד/ה, אנו מתכבדים להגיש את חישוב צריכת החשמל לתקופה 01/09/22 - 30/09/22:

ד - גזית רחל - 1 - (3x25)70062080

סה"כ לתשלום	מחיר לקוט"ש בא"ג	סה"כ צריכה בקוט"ש	קריאה נוכחית	קריאה קודמת	סוג צריכה	סוג תעריף
			30/09/22	01/09/22	פרטי חשבון עבור תאריכים:	
252.16 ₪	49.06	513.99	59,374.47	58,860.48		767

סה"כ לדייר:

שיא ביקוש	סה"כ
5.90	513.99
	252.16 ₪

16.83 ₪	תשלום קבוע תשלום עבור גודל חיבור בKVA (3x25) סה"כ מע"מ 17.00%	סלול מע"מ
4.51 ₪		
273.50 ₪		
46.50 ₪		
320.00 ₪	סה"כ לתשלום	

הסטוריית צריכה בקוט"ש





17/10/22

תאריך הפקדה:

שם דייר: ד - גיא מורן

30/09/22

תאריך קריאה נוכחית:

שם אתר: עין המפרץ

01/09/22

תאריך קריאה קודמת:

לקוח/ה נכבד/ה, אנו מתכבדים להגיש את חישוב צריכת החשמל לתקופה 01/09/22 - 30/09/22:

ד - גיא מורן - 1 - 17312857(3x25)

סה"כ לתשלום	מחיר לקוט"ש בא"ג	סה"כ צריכה בקוט"ש	קריאה נוכחית	קריאה קודמת	סוג צריכה	סוג תעריף
			30/09/22	01/09/22	פרטי חשבון עבור תאריכים:	
₪ 394.39	49.06	803.90	10,170.70	9,366.80		767

סה"כ לדיר:

שיא ביקוש	סה"כ
7.28	803.90
	₪ 394.39

₪ 16.83	תשלום קבוע תשלום עבור גודל חיבור בKVA (3x25) סה"כ מע"מ 17.00%	כולל מע"מ
₪ 4.51		
₪ 415.73		
₪ 70.67		
₪ 486.41	סה"כ לתשלום	

הסטוריית צריכה בקוט"ש



17/10/22 תאריך הפקדה:
 30/09/22 תאריך קריאה נוכחית:
 01/09/22 תאריך קריאה קודמת:

שם דייר: ד - גיא נועה ומתי
 שם אתר: עין המפרץ

לקוח/ה נכבד/ה, אנו מתכבדים להגיש את חישוב צריכת החשמל לתקופה 01/09/22 - 30/09/22:

ד - גיא נועה ומתי - 1 - 20004292(3x25)

סוג תעריף	סוג צריכה	קריאה קודמת	קריאה נוכחית	סה"כ צריכה בקוט"ש	מחיר לקוט"ש בא"ג	סה"כ לתשלום
פרטי חשבון עבור תאריכים:			30/09/22	01/09/22		
767		12,022.04	12,830.46	808.42	49.06	396.61 ₪

סה"כ לדייר:

שיא ביקוש	סה"כ
38.86	808.42
	396.61 ₪

16.83 ₪	תשלום קבוע תשלום עבור גודל חיבור בKVA (3x25) סה"כ מע"מ 17.00%	כולל מע"מ
4.51 ₪		
417.95 ₪		
71.05 ₪		
489.00 ₪	סה"כ לתשלום	

הסטוריית צריכה בקוט"ש



17/10/22 תאריך הפקה:
 30/09/22 תאריך קריאה נוכחית:
 01/09/22 תאריך קריאה קודמת:

שם דייר: ד - גיא סתווית
 שם אתר: עין המפרץ

לקוח/ה נכבד/ה, אנו מתכבדים להגיש את חישוב צריכת החשמל לתקופה 01/09/22 - 30/09/22:

ד - גיא סתווית 1 - 1 - 17313526(3x25)

סה"כ לתשלום	מחיר לקוט"ש בא"ג	סה"כ צריכה בקוט"ש	קריאה נוכחית	קריאה קודמת	סוג צריכה	סוג תעריף
			30/09/22	01/09/22	פרטי חשבון עבור תאריכים:	
₪ 364.86	49.06	743.70	24,266.00	23,522.30		767

סה"כ לדייר:

שיא ביקוש	סה"כ
11.64	743.70
	₪ 364.86

₪ 16.83	תשלום קבוע תשלום עבור גודל חיבור בKVA (3x25) סה"כ מע"מ 17.00%	כולל מע"מ
₪ 4.51		
₪ 386.20		
₪ 65.65		
₪ 451.85	סה"כ לתשלום	

הסטוריית צריכה בקוט"ש



17/10/22 תאריך הפקה:
 30/09/22 תאריך קריאה נוכחית:
 01/09/22 תאריך קריאה קודמת:

שם דייר: ד - גיא צילה ונתיב
 שם אתר: עין המפרץ

לקוח/ה נכבד/ה, אנו מתכבדים להגיש את חישוב צריכת החשמל לתקופה 01/09/22 - 30/09/22:

ד - גיא צילה ונתיב - 1 - 17313206(3x25)

סוג תעריף	סוג צריכה	קריאה קודמת	קריאה נוכחית	סה"כ צריכה בקוט"ש	מחיר לקוט"ש בא"ג	סה"כ לתשלום
פרטי חשבון עבור תאריכים:			30/09/22	01/09/22		
767		20,050.90	20,844.00	793.10	49.06	389.09 ₪

סה"כ לדייר:

שיא ביקוש	סה"כ
7.95	793.10
	389.09 ₪

16.83 ₪	תשלום קבוע תשלום עבור גודל חיבור בKVA (3x25) סה"כ מע"מ 17.00%	כולל מע"מ
4.51 ₪		
410.43 ₪		
69.77 ₪		
480.21 ₪	סה"כ לתשלום	

הסטוריית צריכה בקוט"ש



17/10/22 תאריך הפקה:
 30/09/22 תאריך קריאה נוכחי:
 01/09/22 תאריך קריאה קודמת:

שם דייר: ד - גל יפעת ואסף
 שם אתר: עין המפרץ

לקוח/ה נכבד/ה, אנו מתכבדים להגיש את חישוב צריכת החשמל לתקופה 01/09/22 - 30/09/22:

ד - גל יפעת ואסף - 1 - (3x25)70004321

סוג תעריף	סוג צריכה	קריאה קודמת	קריאה נוכחית	סה"כ צריכה בקוט"ש	מחיר לקוט"ש בא"ג	סה"כ לתשלום
			30/09/22	01/09/22	פרטי חשבון עבור תאריכים:	
767		115,948.74	116,380.58	431.85	49.06	211.86 ₪

סה"כ לדייר:

שיא ביקוש	סה"כ
5.84	431.85
	211.86 ₪

16.83 ₪	תשלום קבוע תשלום עבור גודל חיבור בKVA (3x25) סה"כ מע"מ 17.00%	סלול מע"מ
4.51 ₪		
233.20 ₪		
39.64 ₪		
272.85 ₪	סה"כ לתשלום	

הסטוריית צריכה בקוט"ש



17/10/22 תאריך הפקה:
 30/09/22 תאריך קריאה נוכחית:
 01/09/22 תאריך קריאה קודמת:

שם דייר: ד - גלאון אפרת וגל
 שם אתר: עין המפרץ

לקוח/ה נכבד/ה, אנו מתכבדים להגיש את חישוב צריכת החשמל לתקופה 01/09/22 - 30/09/22:

ד - גל גלאון - 1 - 17312843(3x25)

סוג תעריף	סוג צריכה	קריאה קודמת	קריאה נוכחית	סה"כ צריכה בקוט"ש	מחיר לקוט"ש בא"ג	סה"כ לתשלום
פרטי חשבון עבור תאריכים:		01/09/22	30/09/22			
767		5,591.60	6,327.08	735.48	49.06	360.83 ₪

סה"כ לדייר:

שיא ביקוש	סה"כ
7.91	735.48
	360.83 ₪

16.83 ₪	תשלום קבוע תשלום עבור גודל חיבור בKVA (3x25) סה"כ מע"מ 17.00%	סלול מע"מ
4.51 ₪		
382.16 ₪		
64.97 ₪		
447.13 ₪	סה"כ לתשלום	

התפלגות חיוב בש"ח לפי תעו"ז

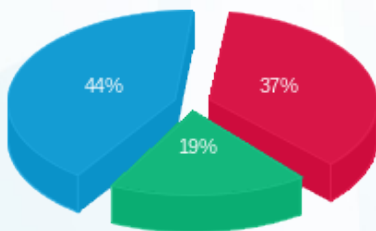

פסגה (133.97 ₪) ■
 גבע (69.17 ₪) ■
 שפל (157.68 ₪) ■

הסטוריית צריכה בקוט"ש

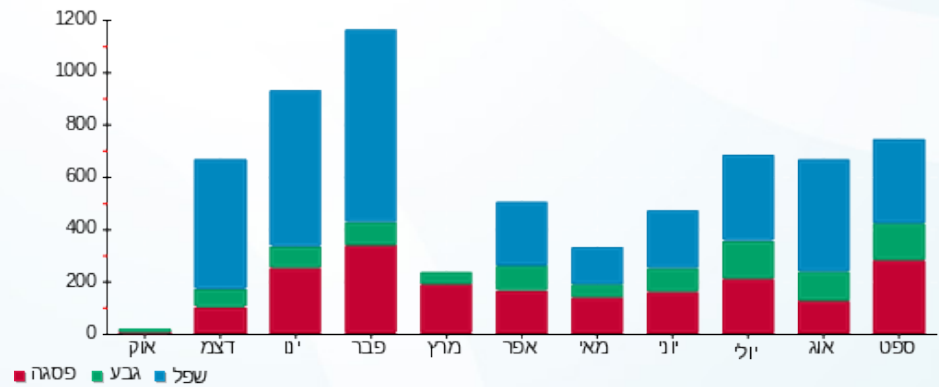

17/10/22 תאריך הפקה:
 30/09/22 תאריך קריאה נוכחית:
 01/09/22 תאריך קריאה קודמת:

שם דייר: ד - גלאון כרמן ושאול
 שם אתר: עין המפרץ

לקוח/ה נכבד/ה, אנו מתכבדים להגיש את חישוב צריכת החשמל לתקופה 01/09/22 - 30/09/22:

ד - גלאון כרמן ושאול - 1 - 81025507(3x25)

סוג תעריף	סוג צריכה	קריאה קודמת	קריאה נוכחית	סה"כ צריכה בקוט"ש	מחיר לקוט"ש בא"ג	סה"כ לתשלום
			30/09/22	01/09/22	פרטי חשבון עבור תאריכים:	
767		45,918.48	46,529.40	610.93	49.06	299.72 ₪

סה"כ לדייר:

שיא ביקוש	סה"כ
6.80	610.93
	299.72 ₪

16.83 ₪	תשלום קבוע תשלום עבור גודל חיבור בKVA (3x25) סה"כ מע"מ 17.00%	כולל מע"מ
4.51 ₪		
321.06 ₪		
54.58 ₪		
375.64 ₪	סה"כ לתשלום	

הסטוריית צריכה בקוט"ש



17/10/22 תאריך הפקה:
 30/09/22 תאריך קריאה נוכחית:
 01/09/22 תאריך קריאה קודמת:

שם דייר: ד - גליזר אתי ודרור 1
 שם אתר: עין המפרץ

לקוח/ה נכבד/ה, אנו מתכבדים להגיש את חישוב צריכת החשמל לתקופה 01/09/22 - 30/09/22:

גליזר אתי ודרור 484 - 1 - 17313492(3x25)

סוג תעריף	סוג צריכה	קריאה קודמת	קריאה נוכחית	סה"כ צריכה בקוט"ש	מחיר לקוט"ש בא"ג	סה"כ לתשלום
פרטי חשבון עבור תאריכים:		01/09/22	30/09/22			
767		14,661.90	15,366.80	704.90	49.06	345.82 ₪

סה"כ לדייר:

שיא ביקוש	סה"כ
7.30	704.90
	345.82 ₪

16.83 ₪	תשלום קבוע תשלום עבור גודל חיבור בKVA (3x25) סה"כ מע"מ 17.00%	כולל מע"מ
4.51 ₪		
367.16 ₪		
62.42 ₪		
429.58 ₪	סה"כ לתשלום	

הסטוריית צריכה בקוט"ש



17/10/22 תאריך הפקה:
 30/09/22 תאריך קריאה נוכחי:
 01/09/22 תאריך קריאה קודמת:

שם דייר: ד - גלייזר בת-עמי ופרננדו
 שם אתר: עין המפרץ

לקוח/ה נכבד/ה, אנו מתכבדים להגיש את חישוב צריכת החשמל לתקופה 01/09/22 - 30/09/22:

ד - גלייזר בת-עמי ופרננדו - 1 - 70000857 (3x25)

סוג תעריף	סוג צריכה	קריאה קודמת	קריאה נוכחית	סה"כ צריכה בקוט"ש	מחיר לקוט"ש בא"ג	סה"כ לתשלום
פרטי חשבון עבור תאריכים:			30/09/22	01/09/22		
767		138,436.00	139,318.99	882.99	49.06	433.19 ₪

סה"כ לדייר:

שיא ביקוש	סה"כ
5.44	882.99
	433.19 ₪

16.83 ₪	תשלום קבוע תשלום עבור גודל חיבור בKVA (3x25) סה"כ מע"מ 17.00%	כולל מע"מ
4.51 ₪		
454.53 ₪		
77.27 ₪		
531.80 ₪	סה"כ לתשלום	

הסטוריית צריכה בקוט"ש

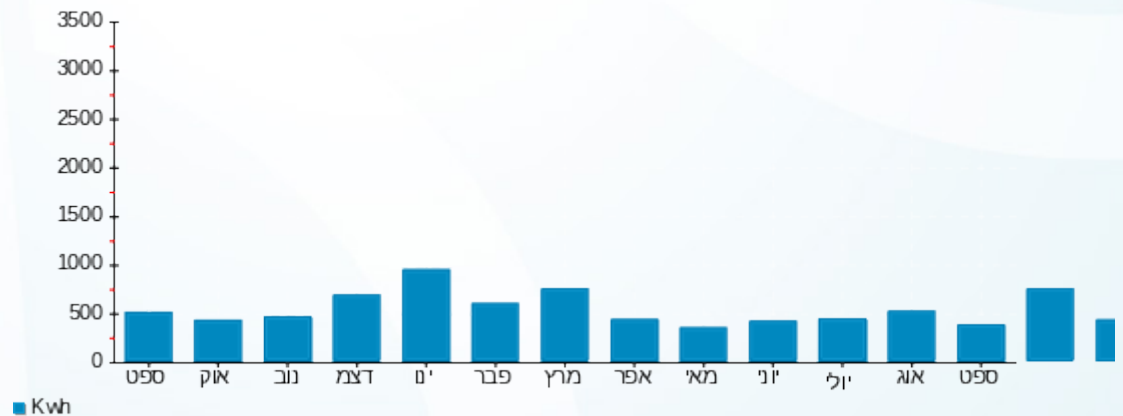



17/10/22

תאריך הפקה:

שם דייר: ד - גלייזר עופר

30/09/22

תאריך קריאה נוכחית:

שם אתר: עין המפרץ

01/09/22

תאריך קריאה קודמת:

לקוח/ה נכבד/ה, אנו מתכבדים להגיש את חישוב צריכת החשמל לתקופה 01/09/22 - 30/09/22:

ד - גלייזר עופר - 9 - 19051970(3x25)

סה"כ לתשלום	מחיר לקוט"ש בא"ג	סה"כ צריכה בקוט"ש	קריאה נוכחית	קריאה קודמת	סוג צריכה	סוג תעריף
			30/09/22	01/09/22		פרטי חשבון עבור תאריכים:
268.32 ₪	49.06	546.93	15,984.16	15,437.23		767

סה"כ לדייר:

שיא ביקוש	סה"כ
4.07	546.93
	268.32 ₪

16.83 ₪	תשלום קבוע תשלום עבור גודל חיבור בKVA (3x25) סה"כ מע"מ 17.00%	סולל מע"מ
4.51 ₪		
289.66 ₪		
49.24 ₪		
338.90 ₪	סה"כ לתשלום	

הסטוריית צריכה בקוט"ש





17/10/22

תאריך הפקה:

שם דייר: ד - גלילי סלי ודורון

30/09/22

תאריך קריאה נוכחית:

שם אתר: עין המפרץ

01/09/22

תאריך קריאה קודמת:

לקוח/ה נכבד/ה, אנו מתכבדים להגיש את חישוב צריכת החשמל לתקופה 01/09/22 - 30/09/22:

ד - גלילי סלי ודורון - 1 - 70033666(3x25)

סוג תעריף	סוג צריכה	קריאה קודמת	קריאה נוכחית	סה"כ צריכה בקוט"ש	מחיר לקוט"ש בא"ג	סה"כ לתשלום
			30/09/22	01/09/22	פרטי חשבון עבור תאריכים:	
767		180,597.15	181,449.95	852.79	49.06	418.38 ₪

סה"כ לדייר:

שיא ביקוש	סה"כ
9.06	852.79
	418.38 ₪

16.83 ₪	תשלום קבוע תשלום עבור גודל חיבור בKVA (3x25) סה"כ מע"מ 17.00%	כולל מע"מ
4.51 ₪		
439.72 ₪		
74.75 ₪		
514.47 ₪	סה"כ לתשלום	

הסטוריית צריכה בקוט"ש





17/10/22

תאריך הפקה:

שם דייר: ד - גלילי רונית וניר

30/09/22

תאריך קריאה נוכחי:

שם אתר: עין המפרץ

01/09/22

תאריך קריאה קודמת:

לקוח/ה נכבד/ה, אנו מתכבדים להגיש את חישוב צריכת החשמל לתקופה 01/09/22 - 30/09/22:

ד - גלילי רונית וניר - 3 - 19093336(3x25)

סוג תעריף	סוג צריכה	קריאה קודמת	קריאה נוכחית	סה"כ צריכה בקוט"ש	מחיר לקוט"ש בא"ג	סה"כ לתשלום
			30/09/22	01/09/22	פרטי חשבון עבור תאריכים:	
767		18,940.77	19,630.12	689.35	49.06	338.19 ₪

סה"כ לדייר:

שיא ביקוש	סה"כ
5.28	689.35
	338.19 ₪

16.83 ₪	תשלום קבוע תשלום עבור גודל חיבור בKVA (3x25) סה"כ מע"מ 17.00%	כולל מע"מ
4.51 ₪		
359.53 ₪		
61.12 ₪		
420.65 ₪	סה"כ לתשלום	

הסטוריית צריכה בקוט"ש



17/10/22 תאריך הפקדה:
 30/09/22 תאריך קריאה נוכחית:
 01/09/22 תאריך קריאה קודמת:

שם דייר: ד - גפן אורית ומתן
 שם אתר: עין המפרץ

לקוח/ה נכבד/ה, אנו מתכבדים להגיש את חישוב צריכת החשמל לתקופה 01/09/22 - 30/09/22:

מתן גפן - 2 - (3x25)19051984

סה"כ לתשלום	מחיר לקוט"ש בא"ג	סה"כ צריכה בקוט"ש	קריאה נוכחית	קריאה קודמת	סוג צריכה	סוג תעריף
			30/09/22	01/09/22	פרטי חשבון עבור תאריכים:	
248.93 ₪	49.06	507.41	25,363.17	24,855.76		767

סה"כ לדייר:

שיא ביקוש	סה"כ
10.86	507.41
	248.93 ₪

16.83 ₪	תשלום קבוע תשלום עבור גודל חיבור בKVA (3x25) סה"כ מע"מ 17.00%	כולל מע"מ
4.51 ₪		
270.27 ₪		
45.95 ₪		
316.22 ₪	סה"כ לתשלום	

הסטוריית צריכה בקוט"ש



17/10/22 תאריך הפקה:
 30/09/22 תאריך קריאה נוכחי:
 01/09/22 תאריך קריאה קודמת:

שם דייר: ד - גרינוולד אברהם
 שם אתר: עין המפרץ

לקוח/ה נכבד/ה, אנו מתכבדים להגיש את חישוב צריכת החשמל לתקופה 01/09/22 - 30/09/22:

ד - גרינוולד אברהם - 1 - 17313531(3x25)

סוג תעריף	סוג צריכה	קריאה קודמת	קריאה נוכחית	סה"כ צריכה בקוט"ש	מחיר לקוט"ש בא"ג	סה"כ לתשלום
פרטי חשבון עבור תאריכים:			30/09/22	01/09/22		
767		70.70	70.70	0.00	49.06	0.00 ₪

סה"כ לדייר:

שיא ביקוש	סה"כ
0.26	0.00
	0.00 ₪

16.83 ₪	תשלום קבוע תשלום עבור גודל חיבור בKVA (3x25) סה"כ מע"מ 17.00%	כולל מע"מ
4.51 ₪		
21.34 ₪		
3.63 ₪		
24.97 ₪	סה"כ לתשלום	

הסטוריית צריכה בקוט"ש

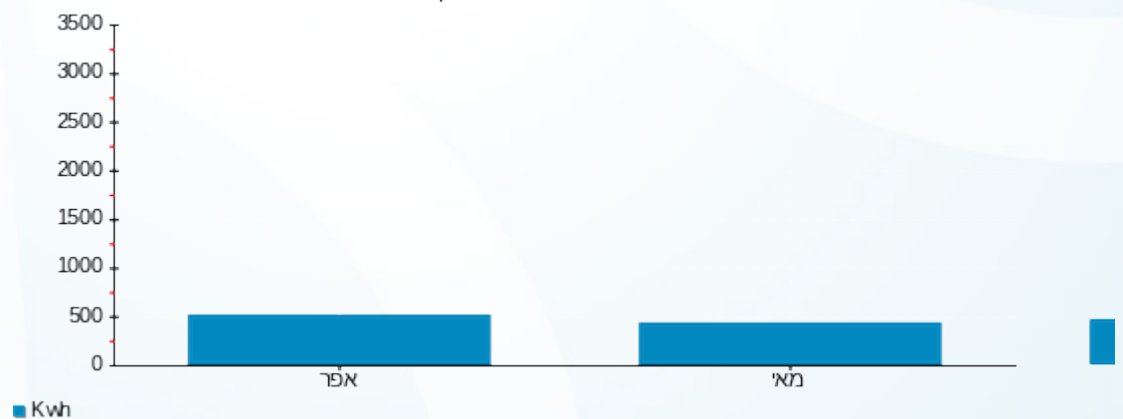

17/10/22 תאריך הפקה:
 30/09/22 תאריך קריאה נוכחית:
 01/09/22 תאריך קריאה קודמת:

שם דייר: ד - דובו אורה
 שם אתר: עין המפרץ

לקוח/ה נכבד/ה, אנו מתכבדים להגיש את חישוב צריכת החשמל לתקופה 01/09/22 - 30/09/22:

ד - דובו אורה - 1 - 20281672(3x25)

סה"כ לתשלום	מחיר לקוט"ש בא"ג	סה"כ צריכה בקוט"ש	קריאה נוכחית	קריאה קודמת	סוג צריכה	סוג תעריף
			30/09/22	01/09/22	פרטי חשבון עבור תאריכים:	
₪ 336.36	49.06	685.60	79,165.70	78,480.10		767

סה"כ לדייר:

שיא ביקוש	סה"כ
116.64	685.60
	₪ 336.36

₪ 16.83	תשלום קבוע תשלום עבור גודל חיבור בKVA (3x25) סה"כ מע"מ 17.00%	סלול מע"מ
₪ 4.51		
₪ 357.69		
₪ 60.81		
₪ 418.50	סה"כ לתשלום	

הסטוריית צריכה בקוט"ש



17/10/22 תאריך הפקה:
 30/09/22 תאריך קריאה נוכחית:
 01/09/22 תאריך קריאה קודמת:

שם דייר: ד - דוד אסנת+עמיר
 שם אתר: עין המפרץ

לקוח/ה נכבד/ה, אנו מתכבדים להגיש את חישוב צריכת החשמל לתקופה 01/09/22 - 30/09/22:

ד - דוד אסנת+עמיר - 1 - 81025246(3x25)

סוג תעריף	סוג צריכה	קריאה קודמת	קריאה נוכחית	סה"כ צריכה בקוט"ש	מחיר לקוט"ש בא"ג	סה"כ לתשלום
פרטי חשבון עבור תאריכים:						
767		01/09/22	30/09/22	1,212.58	49.06	594.89 ₪

סה"כ לדייר:

שיא ביקוש	סה"כ
7.96	1,212.58
	594.89 ₪

16.83 ₪	תשלום קבוע תשלום עבור גודל חיבור בKVA (3x25) סה"כ מע"מ 17.00%	כולל מע"מ
4.51 ₪		
616.23 ₪		
104.76 ₪		
720.99 ₪	סה"כ לתשלום	

הסטוריית צריכה בקוט"ש



17/10/22 תאריך הפקה:
 30/09/22 תאריך קריאה נוכחית:
 01/09/22 תאריך קריאה קודמת:

שם דייר: ד - דודו ביטון
 שם אתר: עין המפרץ

לקוח/ה נכבד/ה, אנו מתכבדים להגיש את חישוב צריכת החשמל לתקופה 01/09/22 - 30/09/22:

דודו ביטון - 2 - 19093216(3x25)

סוג תעריף	סוג צריכה	קריאה קודמת	קריאה נוכחית	סה"כ צריכה בקוט"ש	מחיר לקוט"ש בא"ג	סה"כ לתשלום
פרטי חשבון עבור תאריכים:						
767		01/09/22	30/09/22	1,344.46	49.06	659.59 ₪

סה"כ לדייר:

שיא ביקוש	סה"כ
7.45	1,344.46
	659.59 ₪

16.83 ₪	תשלום קבוע תשלום עבור גודל חיבור בKVA (3x25) סה"כ מע"מ 17.00%	כולל מע"מ
4.51 ₪		
680.93 ₪		
115.76 ₪		
796.69 ₪	סה"כ לתשלום	

הסטוריית צריכה בקוט"ש



17/10/22 תאריך הפקה:
 30/09/22 תאריך קריאה נוכחי:
 01/09/22 תאריך קריאה קודמת:

שם דייר: ד - דורון אסנת
 שם אתר: עין המפרץ

לקוח/ה נכבד/ה, אנו מתכבדים להגיש את חישוב צריכת החשמל לתקופה 01/09/22 - 30/09/22:

ד - דורון אסנת ורמי - 1 - 20281930(3x25)

סוג תעריף	סוג צריכה	קריאה קודמת	קריאה נוכחית	סה"כ צריכה בקוט"ש	מחיר לקוט"ש בא"ג	סה"כ לתשלום
			30/09/22	01/09/22	פרטי חשבון עבור תאריכים:	
767		6,700.10	7,127.60	427.50	49.06	209.73 ₪

סה"כ לדייר:

שיא ביקוש	סה"כ
697,303.04	427.50
	209.73 ₪

16.83 ₪	תשלום קבוע תשלום עבור גודל חיבור בKVA (3x25) סה"כ מע"מ 17.00%	כולל מע"מ
4.51 ₪		
231.07 ₪		
39.28 ₪		
270.35 ₪	סה"כ לתשלום	

הסטוריית צריכה בקוט"ש



17/10/22 תאריך הפקה:
 30/09/22 תאריך קריאה נוכחית:
 01/09/22 תאריך קריאה קודמת:

שם דייר: ד - דותן יוגב וירדן שחף
 שם אתר: עין המפרץ

לקוח/ה נכבד/ה, אנו מתכבדים להגיש את חישוב צריכת החשמל לתקופה 01/09/22 - 30/09/22:

ד - ירדן שחף בית חדש - 4 - 19051862(3x25)

סוג תעריף	סוג צריכה	קריאה קודמת	קריאה נוכחית	סה"כ צריכה בקוט"ש	מחיר לקוט"ש בא"ג	סה"כ לתשלום
פרטי חשבון עבור תאריכים:		01/09/22	30/09/22			
767		9,554.61	10,455.02	900.42	49.06	441.74 ₪

סה"כ לדייר:

שיא ביקוש	סה"כ
6.51	900.42
	441.74 ₪

16.83 ₪	תשלום קבוע תשלום עבור גודל חיבור בKVA (3x25) סה"כ מע"מ 17.00%	
4.51 ₪		
463.08 ₪		
78.72 ₪		
541.81 ₪	סה"כ לתשלום	כולל מע"מ

התפלגות חיוב בש"ח לפי תעו"ז

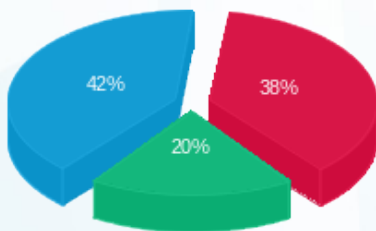

פסגה (169.73 ₪) ■
 גבע (87.42 ₪) ■
 שפל (184.59 ₪) ■

הסטוריית צריכה בקוט"ש

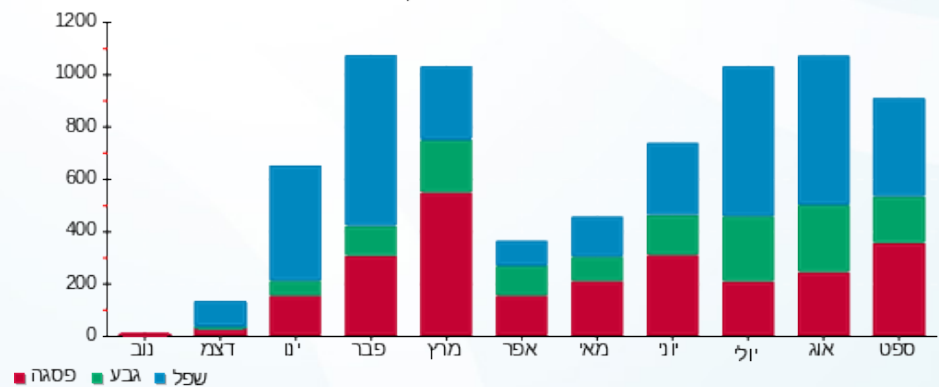

17/10/22 תאריך הפקה:
 30/09/22 תאריך קריאה נוכחית:
 01/09/22 תאריך קריאה קודמת:

שם דייר: ד - דירת מעבר (גיטה)
 שם אתר: עין המפרץ

לקוח/ה נכבד/ה, אנו מתכבדים להגיש את חישוב צריכת החשמל לתקופה 01/09/22 - 30/09/22:

ד - דירת מעבר (גיטה) - 1 - 17312861(3x25)

סוג תעריף	סוג צריכה	קריאה קודמת	קריאה נוכחית	סה"כ צריכה בקוט"ש	מחיר לקוט"ש בא"ג	סה"כ לתשלום
			30/09/22	01/09/22	פרטי חשבון עבור תאריכים:	
767		14,558.65	14,565.00	6.35	49.06	3.11 ₪

סה"כ לדייר:

שיא ביקוש	סה"כ
9.90	6.35
	3.11 ₪

16.83 ₪	תשלום קבוע תשלום עבור גודל חיבור בKVA (3x25) סה"כ מע"מ 17.00%	כולל מע"מ
4.51 ₪		
24.45 ₪		
4.16 ₪		
28.61 ₪	סה"כ לתשלום	

הסטוריית צריכה בקוט"ש





17/10/22

תאריך הפקה:

שם דייר: ד - דפני אילאיל ויוגב

30/09/22

תאריך קריאה נוכחית:

שם אתר: עין המפרץ

01/09/22

תאריך קריאה קודמת:

לקוח/ה נכבד/ה, אנו מתכבדים להגיש את חישוב צריכת החשמל לתקופה 01/09/22 - 30/09/22:

ד - דפני אילאיל ויוגב - 1 - (3x25)70013674

סוג תעריף	סוג צריכה	קריאה קודמת	קריאה נוכחית	סה"כ צריכה בקוט"ש	מחיר לקוט"ש בא"ג	סה"כ לתשלום
פרטי חשבון עבור תאריכים:		01/09/22	30/09/22			
767		187,749.92	188,498.84	748.92	49.06	367.42 ₪

סה"כ לדייר:

שיא ביקוש	סה"כ
9.09	748.92
	367.42 ₪

16.83 ₪	תשלום קבוע תשלום עבור גודל חיבור בKVA (3x25) סה"כ מע"מ 17.00%	כולל מע"מ
4.51 ₪		
388.76 ₪		
66.09 ₪		
454.85 ₪	סה"כ לתשלום	

הסטוריית צריכה בקוט"ש





17/10/22

תאריך הפקדה:

שם דייר: ד - דפני אסתר ויגאל

30/09/22

תאריך קריאה נוכחית:

שם אתר: עין המפרץ

01/09/22

תאריך קריאה קודמת:

לקוח/ה נכבד/ה, אנו מתכבדים להגיש את חישוב צריכת החשמל לתקופה 01/09/22 - 30/09/22:

ד - דפני אסתר ויגאל - 1 - 20281925(3x25)

סוג תעריף	סוג צריכה	קריאה קודמת	קריאה נוכחית	סה"כ צריכה בקוט"ש	מחיר לקוט"ש בא"ג	סה"כ לתשלום
פרטי חשבון עבור תאריכים:						
767		01/09/22	30/09/22	15,813.14	49.06	1,034.35 ₪

סה"כ לדייר:

שיא ביקוש	סה"כ
	2,108.34
	1,034.35 ₪

16.83 ₪	תשלום קבוע תשלום עבור גודל חיבור בKVA (3x25) סה"כ מע"מ 17.00%	כולל מע"מ
4.51 ₪		
1,055.69 ₪		
179.47 ₪		
1,235.16 ₪	סה"כ לתשלום	

הסטוריית צריכה בקוט"ש

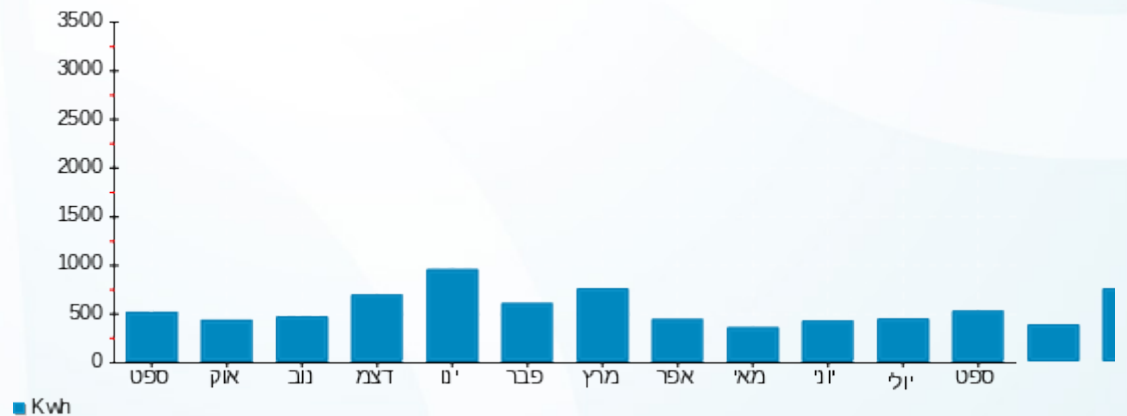

17/10/22 תאריך הפקדה:
 30/09/22 תאריך קריאה נוכחית:
 01/09/22 תאריך קריאה קודמת:

שם דייר: ד - דקל גל
 שם אתר: עין המפרץ

לקוח/ה נכבד/ה, אנו מתכבדים להגיש את חישוב צריכת החשמל לתקופה 01/09/22 - 30/09/22:

ד - דקל גל - 1 - 18110012(3x25)

סוג תעריף	סוג צריכה	קריאה קודמת	קריאה נוכחית	סה"כ צריכה בקוט"ש	מחיר לקוט"ש בא"ג	סה"כ לתשלום
פרטי חשבון עבור תאריכים:		01/09/22	30/09/22			
767		23,049.60	24,040.60	991.00	49.06	486.18 ₪

סה"כ לדייר:

שיא ביקוש	סה"כ
9.98	991.00
	486.18 ₪

16.83 ₪	תשלום קבוע תשלום עבור גודל חיבור בKVA (3x25) סה"כ מע"מ 17.00%	כולל מע"מ
4.51 ₪		
507.52 ₪		
86.28 ₪		
593.80 ₪	סה"כ לתשלום	

הסטוריית צריכה בקוט"ש



17/10/22 תאריך הפקה:
 30/09/22 תאריך קריאה נוכחי:
 01/09/22 תאריך קריאה קודמת:

שם דייר: ד - דקל זאב
 שם אתר: עין המפרץ

לקוח/ה נכבד/ה, אנו מתכבדים להגיש את חישוב צריכת החשמל לתקופה 01/09/22 - 30/09/22:

ד - דקל זאב - 1 - 20281913 (3x25)

סוג תעריף	סוג צריכה	קריאה קודמת	קריאה נוכחית	סה"כ צריכה בקוט"ש	מחיר לקוט"ש בא"ג	סה"כ לתשלום
פרטי חשבון עבור תאריכים:		01/09/22	30/09/22			
767		5,472.60	5,888.20	415.60	49.06	203.89 ₪

סה"כ לדייר:

שיא ביקוש	סה"כ
732,037.12	415.60
	203.89 ₪

16.83 ₪	תשלום קבוע תשלום עבור גודל חיבור בKVA (3x25) סה"כ מע"מ 17.00%	כולל מע"מ
4.51 ₪		
225.23 ₪		
38.29 ₪		
263.52 ₪	סה"כ לתשלום	

הסטוריית צריכה בקוט"ש





17/10/22

תאריך הפקה:

שם דייר: ד - דקל נופר

30/09/22

תאריך קריאה נוכחית:

שם אתר: עין המפרץ

01/09/22

תאריך קריאה קודמת:

לקוח/ה נכבד/ה, אנו מתכבדים להגיש את חישוב צריכת החשמל לתקופה 01/09/22 - 30/09/22:

ד - דקל נופר - 1 - 17313347(3x25)

סוג תעריף	סוג צריכה	קריאה קודמת	קריאה נוכחית	סה"כ צריכה בקוט"ש	מחיר לקוט"ש בא"ג	סה"כ לתשלום
פרטי חשבון עבור תאריכים:		01/09/22	30/09/22			
767		28,869.90	29,669.20	799.30	49.06	392.14 ₪

סה"כ לדייר:

שיא ביקוש	סה"כ
154.80	799.30
	392.14 ₪

16.83 ₪	תשלום קבוע תשלום עבור גודל חיבור בKVA (3x25) סה"כ מע"מ 17.00%	סלול מע"מ
4.51 ₪		
413.48 ₪		
70.29 ₪		
483.77 ₪	סה"כ לתשלום	

הסטוריית צריכה בקוט"ש



17/10/22 תאריך הפקדה:
 30/09/22 תאריך קריאה נוכחית:
 01/09/22 תאריך קריאה קודמת:

שם דייר: ד - דקל עירית
 שם אתר: עין המפרץ

לקוח/ה נכבד/ה, אנו מתכבדים להגיש את חישוב צריכת החשמל לתקופה 01/09/22 - 30/09/22:

ד - דקל עירית - 1 - 81025634(3x25)

סוג תעריף	סוג צריכה	קריאה קודמת	קריאה נוכחית	סה"כ צריכה בקוט"ש	מחיר לקוט"ש בא"ג	סה"כ לתשלום
פרטי חשבון עבור תאריכים:		01/09/22	30/09/22			
767		18,733.55	18,945.72	212.16	49.06	104.09 ₪

סה"כ לדייר:

שיא ביקוש	סה"כ
1.99	212.16
	104.09 ₪

16.83 ₪	תשלום קבוע תשלום עבור גודל חיבור בKVA (3x25) סה"כ מע"מ 17.00%	סלול מע"מ
4.51 ₪		
125.43 ₪		
21.32 ₪		
146.75 ₪	סה"כ לתשלום	

הסטוריית צריכה בקוט"ש



17/10/22 תאריך הפקה:
 30/09/22 תאריך קריאה נוכחי:
 01/09/22 תאריך קריאה קודמת:

שם דייר: ד - דרזדנר נורית
 שם אתר: עין המפרץ

לקוח/ה נכבד/ה, אנו מתכבדים להגיש את חישוב צריכת החשמל לתקופה 01/09/22 - 30/09/22:

דרזדנר נורית - 3 - 20004291(3x25)

סוג תעריף	סוג צריכה	קריאה קודמת	קריאה נוכחית	סה"כ צריכה בקוט"ש	מחיר לקוט"ש בא"ג	סה"כ לתשלום
			30/09/22	01/09/22	פרטי חשבון עבור תאריכים:	
767		15,169.08	16,319.72	1,150.64	49.06	564.50 ₪

סה"כ לדייר:

סה"כ	שיא ביקוש
1,150.64	37.96
564.50 ₪	

16.83 ₪	תשלום קבוע תשלום עבור גודל חיבור בKVA (3x25) סה"כ מע"מ 17.00%	כולל מע"מ
4.51 ₪		
585.84 ₪		
99.59 ₪		
685.44 ₪	סה"כ לתשלום	

הסטוריית צריכה בקוט"ש



17/10/22 תאריך הפקה:
 30/09/22 תאריך קריאה נוכחית:
 01/09/22 תאריך קריאה קודמת:

שם דייר: ד - דרזנר ארבל
 שם אתר: עין המפרץ

לקוח/ה נכבד/ה, אנו מתכבדים להגיש את חישוב צריכת החשמל לתקופה 01/09/22 - 30/09/22:

ד - דרזנר ארבל - 1 - 70008232(3x25)

סוג תעריף	סוג צריכה	קריאה קודמת	קריאה נוכחית	סה"כ צריכה בקוט"ש	מחיר לקוט"ש בא"ג	סה"כ לתשלום
			30/09/22	01/09/22	פרטי חשבון עבור תאריכים:	
767		87,894.64	88,856.51	961.87	49.06	471.90 ₪

סה"כ לדייר:

שיא ביקוש	סה"כ
10.30	961.87
	471.90 ₪

16.83 ₪	תשלום קבוע תשלום עבור גודל חיבור בKVA (3x25) סה"כ מע"מ 17.00%	כולל מע"מ
4.51 ₪		
493.23 ₪		
83.85 ₪		
577.08 ₪	סה"כ לתשלום	

הסטוריית צריכה בקוט"ש

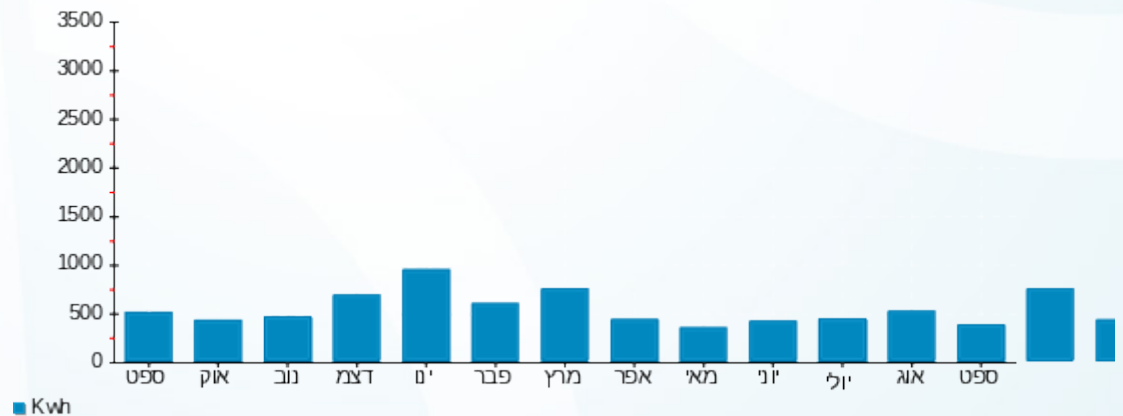

17/10/22 תאריך הפקה:
 30/09/22 תאריך קריאה נוכחית:
 01/09/22 תאריך קריאה קודמת:

שם דייר: ד - הוכמן ענת ומיכאל
 שם אתר: עין המפרץ

לקוח/ה נכבד/ה, אנו מתכבדים להגיש את חישוב צריכת החשמל לתקופה 01/09/22 - 30/09/22:

ד - הוכמן ענת ומיכאל - 1 - 81025457(3x25)

סוג תעריף	סוג צריכה	קריאה קודמת	קריאה נוכחית	סה"כ צריכה בקוט"ש	מחיר לקוט"ש בא"ג	סה"כ לתשלום
פרטי חשבון עבור תאריכים:		01/09/22	30/09/22			
767		46,745.68	47,253.04	507.36	49.06	248.91 ₪

סה"כ לדייר:

שיא ביקוש	סה"כ
5.94	507.36
	248.91 ₪

16.83 ₪	תשלום קבוע תשלום עבור גודל חיבור בKVA (3x25) סה"כ מע"מ 17.00%	כולל מע"מ
4.51 ₪		
270.25 ₪		
45.94 ₪		
316.19 ₪	סה"כ לתשלום	

הסטוריית צריכה בקוט"ש



17/10/22 תאריך הפקה:
 30/09/22 תאריך קריאה נוכחית:
 01/09/22 תאריך קריאה קודמת:

שם דייר: ד - הילה עומר יונסי (חדש)
 שם אתר: עין המפרץ

לקוח/ה נכבד/ה, אנו מתכבדים להגיש את חישוב צריכת החשמל לתקופה 01/09/22 - 30/09/22:

*ד - הילה עומר בית חדש - 3 - 19051862(3x25)

סוג תעריף	סוג צריכה	קריאה קודמת	קריאה נוכחית	סה"כ צריכה בקוט"ש	מחיר לקוט"ש בא"ג	סה"כ לתשלום
פרטי חשבון עבור תאריכים:		01/09/22	30/09/22			
767		3,569.61	4,365.19	795.58	49.06	390.31 ₪

סה"כ לדייר:

סה"כ	שיא ביקוש
795.58	5.32
390.31 ₪	

16.83 ₪	תשלום קבוע תשלום עבור גודל חיבור בKVA (3x25) סה"כ מע"מ 17.00%	סלול מע"מ
4.51 ₪		
411.65 ₪		
69.98 ₪		
481.63 ₪	סה"כ לתשלום	

התפלגות חיוב בש"ח לפי תעו"ז

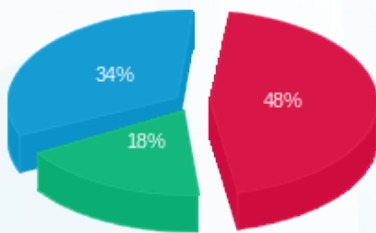

פסגה (186.00 ₪) ■
 גבע (70.48 ₪) ■
 שפל (133.84 ₪) ■

הסטוריית צריכה בקוט"ש

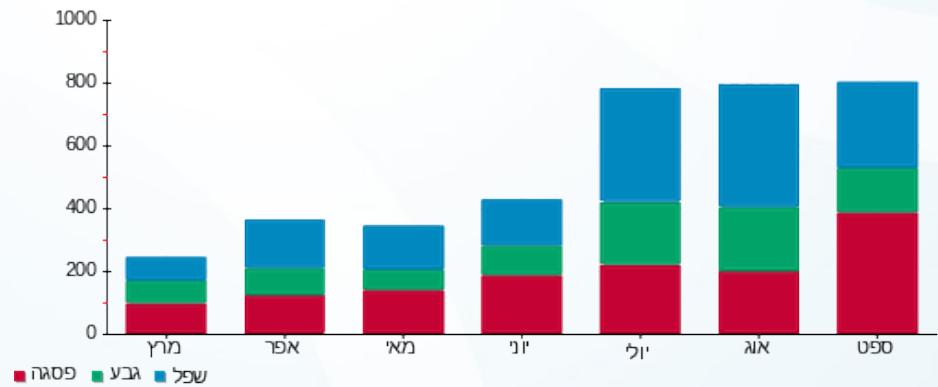

17/10/22 תאריך הפקה:
 30/09/22 תאריך קריאה נוכחית:
 01/09/22 תאריך קריאה קודמת:

שם דייר: ד - הלפרין אלדד
 שם אתר: עין המפרץ

לקוח/ה נכבד/ה, אנו מתכבדים להגיש את חישוב צריכת החשמל לתקופה 01/09/22 - 30/09/22:

הלפרין אלדד - 1 - 19051970(3x25)

סוג תעריף	סוג צריכה	קריאה קודמת	קריאה נוכחית	סה"כ צריכה בקוט"ש	מחיר לקוט"ש בא"ג	סה"כ לתשלום
פרטי חשבון עבור תאריכים:		01/09/22	30/09/22			
767		19,438.89	19,566.20	127.30	49.06	62.45 ₪

סה"כ לדייר:

שיא ביקוש	סה"כ
2.07	127.30
	62.45 ₪

16.83 ₪	תשלום קבוע תשלום עבור גודל חיבור בKVA (3x25) סה"כ מע"מ 17.00%	כולל מע"מ
4.51 ₪		
83.79 ₪		
14.24 ₪		
98.04 ₪	סה"כ לתשלום	

הסטוריית צריכה בקוט"ש





17/10/22

תאריך הפקה:

שם דייר: ד - הלפרין הילית וניר 1

30/09/22

תאריך קריאה נוכחית:

שם אתר: עין המפרץ

01/09/22

תאריך קריאה קודמת:

לקוח/ה נכבד/ה, אנו מתכבדים להגיש את חישוב צריכת החשמל לתקופה 01/09/22 - 30/09/22:

ד - הלפרין הילית וניר 1 - 1 - 70034692(3x25)

סוג תעריף	סוג צריכה	קריאה קודמת	קריאה נוכחית	סה"כ צריכה בקוט"ש	מחיר לקוט"ש בא"ג	סה"כ לתשלום
פרטי חשבון עבור תאריכים:		01/09/22	30/09/22			
767		37,127.17	37,342.97	215.79	49.06	105.87 ₪

סה"כ לדייר:

שיא ביקוש	סה"כ
	215.79
	105.87 ₪

16.83 ₪	תשלום קבוע תשלום עבור גודל חיבור בKVA (3x25) סה"כ מע"מ 17.00%	
4.51 ₪		
127.21 ₪		
21.63 ₪		
148.83 ₪	סה"כ לתשלום	כולל מע"מ

הסטוריית צריכה בקוט"ש





17/10/22 תאריך הפקה:
 30/09/22 תאריך קריאה נוכחית:
 01/09/22 תאריך קריאה קודמת:

שם דייר: ד - הלפרין הילית וניר 2
 שם אתר: עין המפרץ

לקוח/ה נכבד/ה, אנו מתכבדים להגיש את חישוב צריכת החשמל לתקופה 01/09/22 - 30/09/22:

ד - הלפרין הילית וניר 2 - 2 - (3x25)70034692

סה"כ לתשלום	מחיר לקוט"ש בא"ג	סה"כ צריכה בקוט"ש	קריאה נוכחית	קריאה קודמת	סוג צריכה	סוג תעריף
			30/09/22	01/09/22	פרטי חשבון עבור תאריכים:	
₪ 67.20	49.06	136.98	33,054.50	32,917.53		767

סה"כ לדייר:

שיא ביקוש	סה"כ
	136.98
	₪ 67.20

₪ 16.83	תשלום קבוע תשלום עבור גודל חיבור בKVA (3x25) סה"כ מע"מ 17.00%	סלול מע"מ
₪ 4.51		
₪ 88.54		
₪ 15.05		
₪ 103.59	סה"כ לתשלום	

הסטוריית צריכה בקוט"ש



17/10/22 תאריך הפקה:
 30/09/22 תאריך קריאה נוכחי:
 01/09/22 תאריך קריאה קודמת:

שם דייר: ד - הלפרין זיו
 שם אתר: עין המפרץ

לקוח/ה נכבד/ה, אנו מתכבדים להגיש את חישוב צריכת החשמל לתקופה 01/09/22 - 30/09/22:

ד - הלפרין זיו - 1 - 17313241(3x25)

סוג תעריף	סוג צריכה	קריאה קודמת	קריאה נוכחית	סה"כ צריכה בקוט"ש	מחיר לקוט"ש בא"ג	סה"כ לתשלום
פרטי חשבון עבור תאריכים:		01/09/22	30/09/22			
767		46,705.92	48,064.91	1,359.00	49.06	666.72 ₪

סה"כ לדייר:

שיא ביקוש	סה"כ
11.60	1,359.00
	666.72 ₪

16.83 ₪	תשלום קבוע תשלום עבור גודל חיבור בKVA (3x25) סה"כ מע"מ 17.00%	כולל מע"מ
4.51 ₪		
688.06 ₪		
116.97 ₪		
805.03 ₪	סה"כ לתשלום	

הסטוריית צריכה בקוט"ש



17/10/22 תאריך הפקה:
 30/09/22 תאריך קריאה נוכחית:
 01/09/22 תאריך קריאה קודמת:

שם דייר: ד - הלפרין נחמה ובנימין
 שם אתר: עין המפרץ

לקוח/ה נכבד/ה, אנו מתכבדים להגיש את חישוב צריכת החשמל לתקופה 01/09/22 - 30/09/22:

ד - הלפרין נחמה ובנימין - 1 - 81025306(3x25)

סוג תעריף	סוג צריכה	קריאה קודמת	קריאה נוכחית	סה"כ צריכה בקוט"ש	מחיר לקוט"ש בא"ג	סה"כ לתשלום
			30/09/22	01/09/22	פרטי חשבון עבור תאריכים:	
767		71,433.30	72,284.44	851.14	49.06	417.57 ₪

סה"כ לדייר:

שיא ביקוש	סה"כ
5.23	851.14
	417.57 ₪

16.83 ₪	תשלום קבוע תשלום עבור גודל חיבור בKVA (3x25) סה"כ מע"מ 17.00%	כולל מע"מ
4.51 ₪		
438.91 ₪		
74.61 ₪		
513.52 ₪	סה"כ לתשלום	

הסטוריית צריכה בקוט"ש



17/10/22 תאריך הפקה:
 30/09/22 תאריך קריאה נוכחית:
 01/09/22 תאריך קריאה קודמת:

שם דייר: ד - הלר לאה וחיים
 שם אתר: עין המפרץ

לקוח/ה נכבד/ה, אנו מתכבדים להגיש את חישוב צריכת החשמל לתקופה 01/09/22 - 30/09/22:

ד - הלר לאה וחיים - 1 - 81022029(3x25)

סוג תעריף	סוג צריכה	קריאה קודמת	קריאה נוכחית	סה"כ צריכה בקוט"ש	מחיר לקוט"ש בא"ג	סה"כ לתשלום
			30/09/22	01/09/22	פרטי חשבון עבור תאריכים:	
767		96,775.18	97,346.53	571.34	49.06	280.30 ₪

סה"כ לדייר:

שיא ביקוש	סה"כ
7.40	571.34
	280.30 ₪

16.83 ₪	תשלום קבוע תשלום עבור גודל חיבור בKVA (3x25) סה"כ מע"מ 17.00%	כולל מע"מ
4.51 ₪		
301.64 ₪		
51.28 ₪		
352.92 ₪	סה"כ לתשלום	

הסטוריית צריכה בקוט"ש



17/10/22 תאריך הפקה:
 30/09/22 תאריך קריאה נוכחית:
 01/09/22 תאריך קריאה קודמת:

שם דייר: ד - הנדלר אילה ואברי
 שם אתר: עין המפרץ

לקוח/ה נכבד/ה, אנו מתכבדים להגיש את חישוב צריכת החשמל לתקופה 01/09/22 - 30/09/22:

ד - הנדלר אילה ואברי - 3 - 19093210(3x25)

סוג תעריף	סוג צריכה	קריאה קודמת	קריאה נוכחית	סה"כ צריכה בקוט"ש	מחיר לקוט"ש בא"ג	סה"כ לתשלום
פרטי חשבון עבור תאריכים:		01/09/22	30/09/22			
767		23,768.76	24,690.00	921.24	49.06	451.96 ₪

סה"כ לדייר:

שיא ביקוש	סה"כ
17.42	921.24
	451.96 ₪

16.83 ₪	תשלום קבוע תשלום עבור גודל חיבור בKVA (3x25) סה"כ מע"מ 17.00%	כולל מע"מ
4.51 ₪		
473.30 ₪		
80.46 ₪		
553.76 ₪	סה"כ לתשלום	

הסטוריית צריכה בקוט"ש



17/10/22 תאריך הפקה:
 30/09/22 תאריך קריאה נוכחית:
 01/09/22 תאריך קריאה קודמת:

שם דייר: ד - הריס וולי
 שם אתר: עין המפרץ

לקוח/ה נכבד/ה, אנו מתכבדים להגיש את חישוב צריכת החשמל לתקופה 01/09/22 - 30/09/22:

ד - הריס וולי - 1 - (3x25)70000839

סה"כ לתשלום	מחיר לקוט"ש בא"ג	סה"כ צריכה בקוט"ש	קריאה נוכחית	קריאה קודמת	סוג צריכה	סוג תעריף
			30/09/22	01/09/22	פרטי חשבון עבור תאריכים:	
272.51 ₪	49.06	555.46	112,648.32	112,092.87		767

סה"כ לדייר:

שיא ביקוש	סה"כ
3.32	555.46
	272.51 ₪

16.83 ₪	תשלום קבוע תשלום עבור גודל חיבור בKVA (3x25) סה"כ מע"מ 17.00%	סולל מע"מ
4.51 ₪		
293.85 ₪		
49.95 ₪		
343.80 ₪	סה"כ לתשלום	

הסטוריית צריכה בקוט"ש

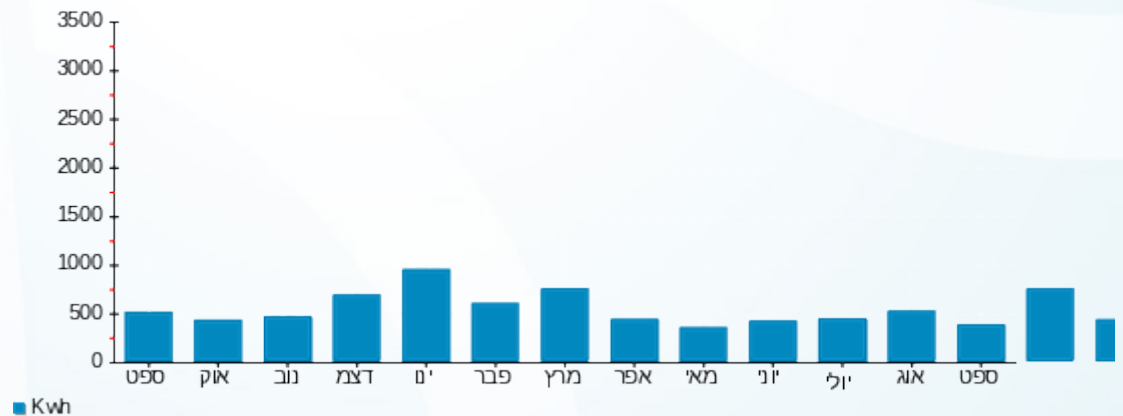



17/10/22

תאריך הפקה:

שם דייר: ד - הרפז טל

30/09/22

תאריך קריאה נוכחית:

שם אתר: עין המפרץ

01/09/22

תאריך קריאה קודמת:

לקוח/ה נכבד/ה, אנו מתכבדים להגיש את חישוב צריכת החשמל לתקופה 01/09/22 - 30/09/22:

הרפז טל - 1 - 16254199 (3x25)

סה"כ לתשלום	מחיר לקוט"ש בא"ג	סה"כ צריכה בקוט"ש	קריאה נוכחית	קריאה קודמת	סוג צריכה	סוג תעריף
			30/09/22	01/09/22	פרטי חשבון עבור תאריכים:	
202.32 ₪	49.06	412.39	18,451.27	18,038.88		767

סה"כ לדיר:

שיא ביקוש	סה"כ
1.81	412.39
	202.32 ₪

16.83 ₪	תשלום קבוע תשלום עבור גודל חיבור בKVA (3x25) סה"כ מע"מ 17.00%	כולל מע"מ
4.51 ₪		
223.66 ₪		
38.02 ₪		
261.68 ₪	סה"כ לתשלום	

הסטוריית צריכה בקוט"ש



17/10/22 תאריך הפקה:
 30/09/22 תאריך קריאה נוכחית:
 01/09/22 תאריך קריאה קודמת:

שם דייר: ד - הרפז לידוין ושמעון
 שם אתר: עין המפרץ

לקוח/ה נכבד/ה, אנו מתכבדים להגיש את חישוב צריכת החשמל לתקופה 01/09/22 - 30/09/22:

ד - הרפז לידוין ושמעון - 1 - (3x25)81022074

סוג תעריף	סוג צריכה	קריאה קודמת	קריאה נוכחית	סה"כ צריכה בקוט"ש	מחיר לקוט"ש בא"ג	סה"כ לתשלום
פרטי חשבון עבור תאריכים:		01/09/22	30/09/22			
767		75,451.48	75,930.12	478.64	49.06	234.82 ₪

סה"כ לדייר:

שיא ביקוש	סה"כ
4.93	478.64
	234.82 ₪

16.83 ₪	תשלום קבוע תשלום עבור גודל חיבור בKVA (3x25) סה"כ מע"מ 17.00%	סלול מע"מ
4.51 ₪		
256.16 ₪		
43.55 ₪		
299.70 ₪	סה"כ לתשלום	

הסטוריית צריכה בקוט"ש



17/10/22 תאריך הפקה:
 30/09/22 תאריך קריאה נוכחית:
 01/09/22 תאריך קריאה קודמת:

שם דייר: ד - וולף טלי ויוסי
 שם אתר: עין המפרץ

לקוח/ה נכבד/ה, אנו מתכבדים להגיש את חישוב צריכת החשמל לתקופה 01/09/22 - 30/09/22:

ד - וולף טלי ויוסי - 1 - 81025685(3x25)

סוג תעריף	סוג צריכה	קריאה קודמת	קריאה נוכחית	סה"כ צריכה בקוט"ש	מחיר לקוט"ש בא"ג	סה"כ לתשלום
			30/09/22	01/09/22	פרטי חשבון עבור תאריכים:	
767		73,416.33	74,558.32	1,141.99	49.06	560.26 ₪

סה"כ לדייר:

שיא ביקוש	סה"כ
10.59	1,141.99
	560.26 ₪

16.83 ₪	תשלום קבוע תשלום עבור גודל חיבור בKVA (3x25) סה"כ מע"מ 17.00%	כולל מע"מ
4.51 ₪		
581.60 ₪		
98.87 ₪		
680.47 ₪	סה"כ לתשלום	

הסטוריית צריכה בקוט"ש





17/10/22

תאריך הפקה:

שם דייר: ד - וולף ליאת ומור

30/09/22

תאריך קריאה נוכחית:

שם אתר: עין המפרץ

01/09/22

תאריך קריאה קודמת:

לקוח/ה נכבד/ה, אנו מתכבדים להגיש את חישוב צריכת החשמל לתקופה 01/09/22 - 30/09/22:

ד - וולף ליאת ומור - 1 - 81025966(3x25)

סוג תעריף	סוג צריכה	קריאה קודמת	קריאה נוכחית	סה"כ צריכה בקוט"ש	מחיר לקוט"ש בא"ג	סה"כ לתשלום
			30/09/22	01/09/22	פרטי חשבון עבור תאריכים:	
767		97,712.56	99,250.16	1,537.60	49.06	754.35 ₪

סה"כ לדייר:

שיא ביקוש	סה"כ
10.55	1,537.60
	754.35 ₪

16.83 ₪	תשלום קבוע תשלום עבור גודל חיבור בKVA (3x25) סה"כ מע"מ 17.00%	כולל מע"מ
4.51 ₪		
775.69 ₪		
131.87 ₪		
907.55 ₪	סה"כ לתשלום	

הסטוריית צריכה בקוט"ש





17/10/22

תאריך הפקדה:

שם דייר: ד - זהר נטלי

30/09/22

תאריך קריאה נוכחית:

שם אתר: עין המפרץ

01/09/22

תאריך קריאה קודמת:

לקוח/ה נכבד/ה, אנו מתכבדים להגיש את חישוב צריכת החשמל לתקופה 01/09/22 - 30/09/22:

ד - חן ברמן - 3 - 70000408 (3x25)

סוג תעריף	סוג צריכה	קריאה קודמת	קריאה נוכחית	סה"כ צריכה בקוט"ש	מחיר לקוט"ש בא"ג	סה"כ לתשלום
פרטי חשבון עבור תאריכים:		01/09/22	30/09/22			
767		8,008.67	8,076.15	67.48	49.06	33.11 ₪

סה"כ לדייר:

שיא ביקוש	סה"כ
	67.48
	33.11 ₪

16.83 ₪	תשלום קבוע תשלום עבור גודל חיבור בKVA (3x25) סה"כ מע"מ 17.00%	כולל מע"מ
4.51 ₪		
54.44 ₪		
9.26 ₪		
63.70 ₪	סה"כ לתשלום	

הסטוריית צריכה בקוט"ש



17/10/22 תאריך הפקדה:
 30/09/22 תאריך קריאה נוכחית:
 01/09/22 תאריך קריאה קודמת:

שם דייר: ד - זוהר פניה וניצן
 שם אתר: עין המפרץ

לקוח/ה נכבד/ה, אנו מתכבדים להגיש את חישוב צריכת החשמל לתקופה 01/09/22 - 30/09/22:

ד - זוהר פניה וניצן - 1 - 70056746(3x25)

סוג תעריף	סוג צריכה	קריאה קודמת	קריאה נוכחית	סה"כ צריכה בקוט"ש	מחיר לקוט"ש בא"ג	סה"כ לתשלום
		01/09/22	30/09/22			
767		78,094.35	78,956.96	862.61	49.06	423.20 ₪

סה"כ לדייר:

סה"כ	שיא ביקוש
862.61	7.24
423.20 ₪	

16.83 ₪	תשלום קבוע תשלום עבור גודל חיבור בKVA (3x25) סה"כ מע"מ 17.00%	כולל מע"מ
4.51 ₪		
444.54 ₪		
75.57 ₪		
520.11 ₪	סה"כ לתשלום	

התפלגות חיוב בש"ח לפי תעו"ז

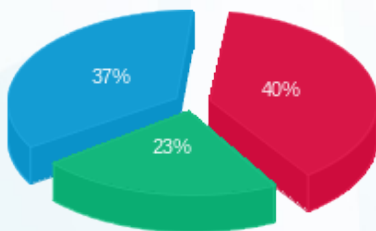

פסגה (169.59 ₪) 37%
 גבע (98.26 ₪) 23%
 שפל (155.35 ₪) 40%

הסטוריית צריכה בקוט"ש

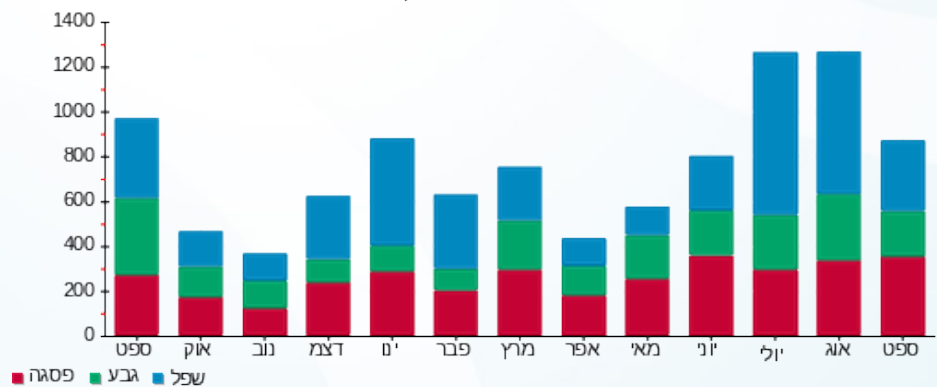

17/10/22 תאריך הפקה:
 30/09/22 תאריך קריאה נוכחית:
 01/09/22 תאריך קריאה קודמת:

שם דייר: ד - זיו צרפתי
 שם אתר: עין המפרץ

לקוח/ה נכבד/ה, אנו מתכבדים להגיש את חישוב צריכת החשמל לתקופה 01/09/22 - 30/09/22:

ד - שמיר עמית - 1 - 81026145 (3x25)

סוג תעריף	סוג צריכה	קריאה קודמת	קריאה נוכחית	סה"כ צריכה בקוט"ש	מחיר לקוט"ש בא"ג	סה"כ לתשלום
פרטי חשבון עבור תאריכים:		01/09/22	30/09/22			
767		11,642.14	11,831.83	189.69	49.06	93.06 ₪

סה"כ לדייר:

שיא ביקוש	סה"כ
	189.69
	93.06 ₪

16.83 ₪	תשלום קבוע תשלום עבור גודל חיבור בKVA (3x25) סה"כ מע"מ 17.00%	
4.51 ₪		
114.40 ₪		
19.45 ₪		
133.85 ₪	סה"כ לתשלום	כולל מע"מ

הסטוריית צריכה בקוט"ש



17/10/22 תאריך הפקה:
 30/09/22 תאריך קריאה נוכחית:
 01/09/22 תאריך קריאה קודמת:

שם דייר: ד - זורח
 שם אתר: עין המפרץ

לקוח/ה נכבד/ה, אנו מתכבדים להגיש את חישוב צריכת החשמל לתקופה 01/09/22 - 30/09/22:

ד - אדיב עידן - 1 - 81026464(3x25)

סוג תעריף	סוג צריכה	קריאה קודמת	קריאה נוכחית	סה"כ צריכה בקוט"ש	מחיר לקוט"ש בא"ג	סה"כ לתשלום
פרטי חשבון עבור תאריכים:		01/09/22	30/09/22			
767		15,525.85	15,670.88	145.03	49.06	71.15 ₪

סה"כ לדייר:

שיא ביקוש	סה"כ
	145.03
	71.15 ₪

16.83 ₪	תשלום קבוע תשלום עבור גודל חיבור בKVA (3x25) סה"כ מע"מ 17.00%	
4.51 ₪		
92.49 ₪		
15.72 ₪		
108.21 ₪	סה"כ לתשלום	כולל מע"מ

הסטוריית צריכה בקוט"ש



17/10/22 תאריך הפקה:
 30/09/22 תאריך קריאה נוכחית:
 01/09/22 תאריך קריאה קודמת:

שם דייר: ד - זייד (עמית) גלית וגל
 שם אתר: עין המפרץ

לקוח/ה נכבד/ה, אנו מתכבדים להגיש את חישוב צריכת החשמל לתקופה 01/09/22 - 30/09/22:

ד - זייד (עמית) גלית וגל - 1 - (3x25)70059032

סוג תעריף	סוג צריכה	קריאה קודמת	קריאה נוכחית	סה"כ צריכה בקוט"ש	מחיר לקוט"ש בא"ג	סה"כ לתשלום
			30/09/22	01/09/22	פרטי חשבון עבור תאריכים:	
767		122,677.59	123,653.11	975.52	49.06	478.59 ₪

סה"כ לדייר:

סה"כ	שיא ביקוש
975.52	6.77
478.59 ₪	

16.83 ₪	תשלום קבוע תשלום עבור גודל חיבור בKVA (3x25) סה"כ מע"מ 17.00%	כולל מע"מ
4.51 ₪		
499.93 ₪		
84.99 ₪		
584.92 ₪	סה"כ לתשלום	

הסטוריית צריכה בקוט"ש



17/10/22 תאריך הפקה:
 30/09/22 תאריך קריאה נוכחית:
 01/09/22 תאריך קריאה קודמת:

שם דייר: ד - חדש שרון נבו
 שם אתר: עין המפרץ

לקוח/ה נכבד/ה, אנו מתכבדים להגיש את חישוב צריכת החשמל לתקופה **01/09/22 - 30/09/22**:

ד - שרון נבו - 2 - 19093211(3x25)

סוג תעריף	סוג צריכה	קריאה קודמת	קריאה נוכחית	סה"כ צריכה בקוט"ש	מחיר לקוט"ש בא"ג	סה"כ לתשלום
פרטי חשבון עבור תאריכים:		01/09/22	30/09/22			
767		3,233.56	4,139.30	905.74	49.06	444.36 ₪

סה"כ לדייר:

סה"כ	שיא ביקוש
905.74	17.46
444.36 ₪	

תשלום קבוע	תשלום עבור גודל חיבור בKVA (3x25)	סה"כ	מע"מ 17.00%	סה"כ לתשלום	כולל מע"מ
16.83 ₪	4.51 ₪	465.69 ₪	79.17 ₪	544.86 ₪	

התפלגות חיוב בש"ח לפי תעו"ז

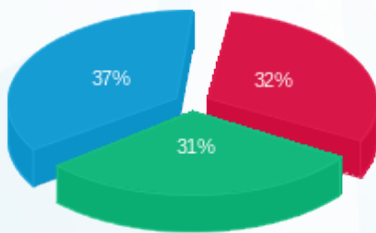

פסגה (₪ 140.52)
 גבע (₪ 138.12)
 שפל (₪ 165.71)

הסטוריית צריכה בקוט"ש

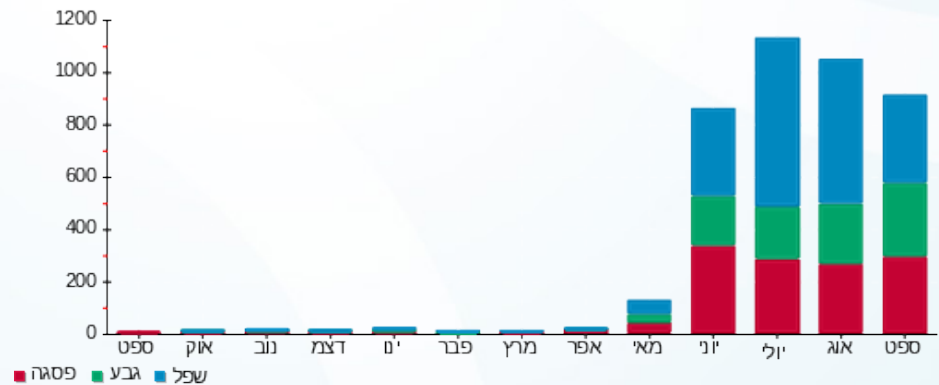



17/10/22

תאריך הפקדה:

שם דייר: ד - חורב תמר ומשה

30/09/22

תאריך קריאה נוכחית:

שם אתר: עין המפרץ

01/09/22

תאריך קריאה קודמת:

לקוח/ה נכבד/ה, אנו מתכבדים להגיש את חישוב צריכת החשמל לתקופה 01/09/22 - 30/09/22:

ד - חורב תמר ומשה - 1 - (3x25)70058545

סוג תעריף	סוג צריכה	קריאה קודמת	קריאה נוכחית	סה"כ צריכה בקוט"ש	מחיר לקוט"ש בא"ג	סה"כ לתשלום
			30/09/22	01/09/22	פרטי חשבון עבור תאריכים:	
767		79,528.50	80,182.73	654.23	49.06	320.97 ₪

סה"כ לדייר:

שיא ביקוש	סה"כ
3.54	654.23
	320.97 ₪

16.83 ₪	תשלום קבוע תשלום עבור גודל חיבור בKVA (3x25) סה"כ מע"מ 17.00%	כולל מע"מ
4.51 ₪		
342.30 ₪		
58.19 ₪		
400.50 ₪	סה"כ לתשלום	

הסטוריית צריכה בקוט"ש





17/10/22

תאריך הפקה:

שם דייר: ד - חיטין אילת וירדן

30/09/22

תאריך קריאה נוכחית:

שם אתר: עין המפרץ

01/09/22

תאריך קריאה קודמת:

לקוח/ה נכבד/ה, אנו מתכבדים להגיש את חישוב צריכת החשמל לתקופה 01/09/22 - 30/09/22:

ד - חיטין אילת וירדן - 1 - (3x25)70058751

סוג תעריף	סוג צריכה	קריאה קודמת	קריאה נוכחית	סה"כ צריכה בקוט"ש	מחיר לקוט"ש בא"ג	סה"כ לתשלום
			30/09/22	01/09/22	פרטי חשבון עבור תאריכים:	
767		83,194.59	83,787.67	593.08	49.06	290.97 ₪

סה"כ לדייר:

שיא ביקוש	סה"כ
3.77	593.08
	290.97 ₪

16.83 ₪	תשלום קבוע תשלום עבור גודל חיבור בKVA (3x25) סה"כ מע"מ 17.00%	כולל מע"מ
4.51 ₪		
312.31 ₪		
53.09 ₪		
365.40 ₪	סה"כ לתשלום	

הסטוריית צריכה בקוט"ש



17/10/22 תאריך הפקדה:
 30/09/22 תאריך קריאה נוכחית:
 01/09/22 תאריך קריאה קודמת:

שם דייר: ד - חיטין יעל
 שם אתר: עין המפרץ

לקוח/ה נכבד/ה, אנו מתכבדים להגיש את חישוב צריכת החשמל לתקופה 01/09/22 - 30/09/22:

ד - חיטין יעל - 1 - 81025947(3x25)

סה"כ לתשלום	מחיר לקוט"ש בא"ג	סה"כ צריכה בקוט"ש	קריאה נוכחית	קריאה קודמת	סוג צריכה	סוג תעריף
			30/09/22	01/09/22	פרטי חשבון עבור תאריכים:	
₪ 428.86	49.06	874.15	55,922.28	55,048.13		767

סה"כ לדייר:

שיא ביקוש	סה"כ
6.33	874.15
	₪ 428.86

₪ 16.83	תשלום קבוע תשלום עבור גודל חיבור בKVA (3x25) סה"כ מע"מ 17.00%	סה"כ לתשלום
₪ 4.51		
₪ 450.20		
₪ 76.53		
₪ 526.73		כולל מע"מ

הסטוריית צריכה בקוט"ש





17/10/22

תאריך הפקה:

שם דייר: ד - חיטין עודד

30/09/22

תאריך קריאה נוכחית:

שם אתר: עין המפרץ

01/09/22

תאריך קריאה קודמת:

לקוח/ה נכבד/ה, אנו מתכבדים להגיש את חישוב צריכת החשמל לתקופה 01/09/22 - 30/09/22:

ד - חיטין נורית ועודד - 1 - (3x25)17312762

סוג תעריף	סוג צריכה	קריאה קודמת	קריאה נוכחית	סה"כ צריכה בקוט"ש	מחיר לקוט"ש בא"ג	סה"כ לתשלום
			30/09/22	01/09/22	פרטי חשבון עבור תאריכים:	
767		31,800.10	32,646.00	845.90	49.06	415.00 ₪

סה"כ לדייר:

שיא ביקוש	סה"כ
6.70	845.90
	415.00 ₪

16.83 ₪	תשלום קבוע תשלום עבור גודל חיבור בKVA (3x25) סה"כ מע"מ 17.00%	כולל מע"מ
4.51 ₪		
436.34 ₪		
74.18 ₪		
510.51 ₪	סה"כ לתשלום	

הסטוריית צריכה בקוט"ש



17/10/22 תאריך הפקה:
 30/09/22 תאריך קריאה נוכחית:
 01/09/22 תאריך קריאה קודמת:

שם דייר: ד - חיים סימה וישראל
 שם אתר: עין המפרץ

לקוח/ה נכבד/ה, אנו מתכבדים להגיש את חישוב צריכת החשמל לתקופה 01/09/22 - 30/09/22:

ד - חיים סימה וישראל - 1 - 70047069 (3x25)

סה"כ לתשלום	מחיר לקוט"ש בא"ג	סה"כ צריכה בקוט"ש	קריאה נוכחית	קריאה קודמת	סוג צריכה	סוג תעריף
			30/09/22	01/09/22	פרטי חשבון עבור תאריכים:	
₪ 316.98	49.06	646.11	2,897.01	2,250.89		767

סה"כ לדייר:

שיא ביקוש	סה"כ
5.42	646.11
	₪ 316.98

₪ 16.83	תשלום קבוע תשלום עבור גודל חיבור בKVA (3x25) סה"כ מע"מ 17.00%	סולל מע"מ
₪ 4.51		
₪ 338.32		
₪ 57.51		
₪ 395.84	סה"כ לתשלום	

הסטוריית צריכה בקוט"ש

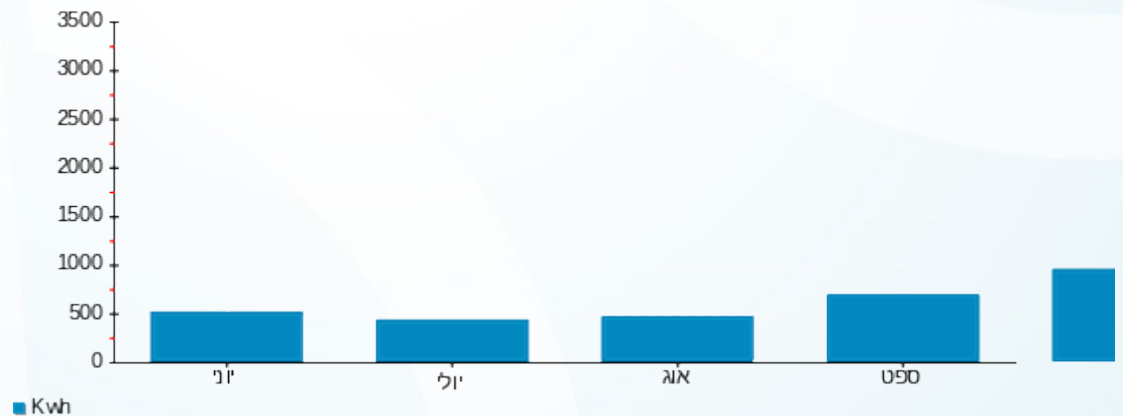

17/10/22 תאריך הפקה:
 30/09/22 תאריך קריאה נוכחי:
 01/09/22 תאריך קריאה קודמת:

שם דייר: ד - חן שילה
 שם אתר: עין המפרץ

לקוח/ה נכבד/ה, אנו מתכבדים להגיש את חישוב צריכת החשמל לתקופה 01/09/22 - 30/09/22:

ד - כהן לירן - 2 - 81025629(3x25)

סוג תעריף	סוג צריכה	קריאה קודמת	קריאה נוכחית	סה"כ צריכה בקוט"ש	מחיר לקוט"ש בא"ג	סה"כ לתשלום
פרטי חשבון עבור תאריכים:		01/09/22	30/09/22			
767		10,149.98	10,202.30	52.32	49.06	25.67 ₪

סה"כ לדייר:

שיא ביקוש	סה"כ
	52.32
	25.67 ₪

16.83 ₪	תשלום קבוע תשלום עבור גודל חיבור בKVA (3x25) סה"כ מע"מ 17.00%	כולל מע"מ
4.51 ₪		
47.01 ₪		
7.99 ₪		
55.00 ₪	סה"כ לתשלום	

הסטוריית צריכה בקוט"ש



17/10/22 תאריך הפקה:
 30/09/22 תאריך קריאה נוכחי:
 01/09/22 תאריך קריאה קודמת:

שם דייר: ד - חנן בן חמו
 שם אתר: עין המפרץ

לקוח/ה נכבד/ה, אנו מתכבדים להגיש את חישוב צריכת החשמל לתקופה 01/09/22 - 30/09/22:

ד - חנן בן חמו - 3 - 18017324(3x25)

סוג תעריף	סוג צריכה	קריאה קודמת	קריאה נוכחית	סה"כ צריכה בקוט"ש	מחיר לקוט"ש בא"ג	סה"כ לתשלום
פרטי חשבון עבור תאריכים:		01/09/22	30/09/22			
767		3,540.60	3,566.85	26.25	49.06	12.88 ₪

סה"כ לדייר:

שיא ביקוש	סה"כ
0.27	26.25
	12.88 ₪

16.83 ₪	תשלום קבוע תשלום עבור גודל חיבור בKVA (3x25) סה"כ מע"מ 17.00%	כולל מע"מ
4.51 ₪		
34.22 ₪		
5.82 ₪		
40.03 ₪	סה"כ לתשלום	

הסטוריית צריכה בקוט"ש



17/10/22 תאריך הפקה:
 30/09/22 תאריך קריאה נוכחי:
 01/09/22 תאריך קריאה קודמת:

שם דייר: ד - חרמוני חורב ושי יפת
 שם אתר: עין המפרץ

לקוח/ה נכבד/ה, אנו מתכבדים להגיש את חישוב צריכת החשמל לתקופה 01/09/22 - 30/09/22:

ד - חרמוני יפתח ושי (פלד רום לשעבר) - 2 - (3x25)19093336

סוג תעריף	סוג צריכה	קריאה קודמת	קריאה נוכחית	סה"כ צריכה בקוט"ש	מחיר לקוט"ש בא"ג	סה"כ לתשלום
פרטי חשבון עבור תאריכים:		01/09/22	30/09/22			
767		9,187.67	9,417.23	229.56	49.06	112.62 ₪

סה"כ לדייר:

שיא ביקוש	סה"כ
0.98	229.56
	112.62 ₪

16.83 ₪	תשלום קבוע תשלום עבור גודל חיבור בKVA (3x25) סה"כ מע"מ 17.00%	כולל מע"מ
4.51 ₪		
133.96 ₪		
22.77 ₪		
156.74 ₪	סה"כ לתשלום	

הסטוריית צריכה בקוט"ש



17/10/22 תאריך הפקדה:
 30/09/22 תאריך קריאה נוכחית:
 01/09/22 תאריך קריאה קודמת:

שם דייר: ד - טבנציק כרמל ויניב
 שם אתר: עין המפרץ

לקוח/ה נכבד/ה, אנו מתכבדים להגיש את חישוב צריכת החשמל לתקופה 01/09/22 - 30/09/22:

טבנציק - 3 - 19051986(3x25)

סה"כ לתשלום	מחיר לקוט"ש בא"ג	סה"כ צריכה בקוט"ש	קריאה נוכחית	קריאה קודמת	סוג צריכה	סוג תעריף
			30/09/22	01/09/22	פרטי חשבון עבור תאריכים:	
₪ 476.07	49.06	970.39	23,337.63	22,367.24		767

סה"כ לדייר:

שיא ביקוש	סה"כ
4.70	970.39
	₪ 476.07

₪ 16.83	תשלום קבוע תשלום עבור גודל חיבור בKVA (3x25) סה"כ מע"מ 17.00%	כולל מע"מ
₪ 4.51		
₪ 497.41		
₪ 84.56		
₪ 581.97	סה"כ לתשלום	

הסטוריית צריכה בקוט"ש



17/10/22 תאריך הפקה:
 30/09/22 תאריך קריאה נוכחי:
 01/09/22 תאריך קריאה קודמת:

שם דייר: ד - טובול חווה ודני
 שם אתר: עין המפרץ

לקוח/ה נכבד/ה, אנו מתכבדים להגיש את חישוב צריכת החשמל לתקופה 01/09/22 - 30/09/22:

ד - טובול חווה ודני - 1 - 81025490(3x25)

סוג תעריף	סוג צריכה	קריאה קודמת	קריאה נוכחית	סה"כ צריכה בקוט"ש	מחיר לקוט"ש בא"ג	סה"כ לתשלום
פרטי חשבון עבור תאריכים:		01/09/22	30/09/22			
767		10,803.65	11,143.80	340.15	49.06	166.88 ₪

סה"כ לדייר:

שיא ביקוש	סה"כ
82,572,717,499,999,997,210,394,624.00	340.15
	166.88 ₪

16.83 ₪	תשלום קבוע	
4.51 ₪	תשלום עבור גודל חיבור בKVA (3x25)	
188.22 ₪	סה"כ	
32.00 ₪	מע"מ 17.00%	
220.21 ₪	סה"כ לתשלום	כולל מע"מ

הסטוריית צריכה בקוט"ש

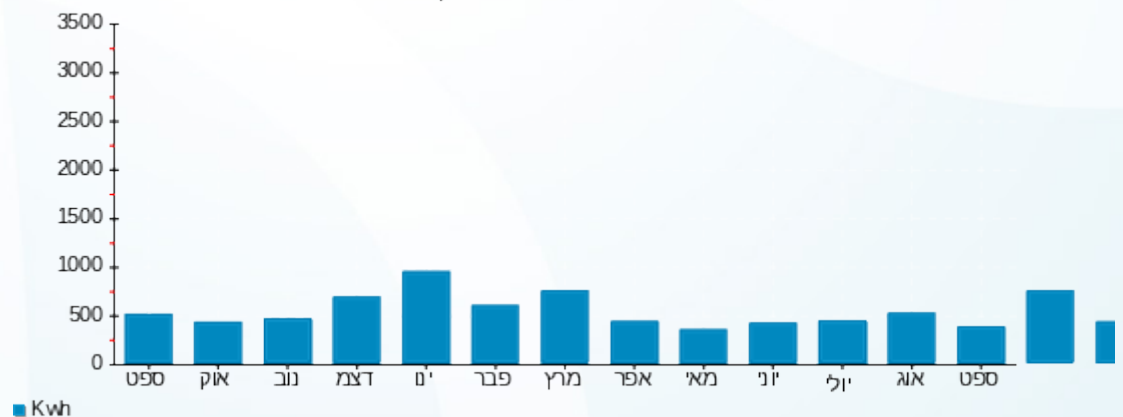

17/10/22 תאריך הפקדה:
 30/09/22 תאריך קריאה נוכחית:
 01/09/22 תאריך קריאה קודמת:

שם דייר: ד - טוני רוזנפלד
 שם אתר: עין המפרץ

לקוח/ה נכבד/ה, אנו מתכבדים להגיש את חישוב צריכת החשמל לתקופה 01/09/22 - 30/09/22:

טוני רוזנפלד - 4 - 16224982(3x25)

סוג תעריף	סוג צריכה	קריאה קודמת	קריאה נוכחית	סה"כ צריכה בקוט"ש	מחיר לקוט"ש בא"ג	סה"כ לתשלום
פרטי חשבון עבור תאריכים:		01/09/22	30/09/22			
767		16,934.78	17,242.11	307.32	49.06	150.77 ₪

סה"כ לדיר:

שיא ביקוש	סה"כ
2.17	307.32
	150.77 ₪

16.83 ₪	תשלום קבוע תשלום עבור גודל חיבור בKVA (3x25) סה"כ מע"מ 17.00%	סלול מע"מ
4.51 ₪		
172.11 ₪		
29.26 ₪		
201.37 ₪	סה"כ לתשלום	

הסטוריית צריכה בקוט"ש





17/10/22

תאריך הפקה:

שם דייר: ד - טל ארד

30/09/22

תאריך קריאה נוכחית:

שם אתר: עין המפרץ

01/09/22

תאריך קריאה קודמת:

לקוח/ה נכבד/ה, אנו מתכבדים להגיש את חישוב צריכת החשמל לתקופה 01/09/22 - 30/09/22:

בן ארוש - 9 - 19051988(3x25)

סוג תעריף	סוג צריכה	קריאה קודמת	קריאה נוכחית	סה"כ צריכה בקוט"ש	מחיר לקוט"ש בא"ג	סה"כ לתשלום
			30/09/22	01/09/22	פרטי חשבון עבור תאריכים:	
767		25,101.10	25,426.63	325.53	49.06	159.71 ₪

סה"כ לדייר:

שיא ביקוש	סה"כ
3.81	325.53
	159.71 ₪

16.83 ₪	תשלום קבוע תשלום עבור גודל חיבור בKVA (3x25) סה"כ מע"מ 17.00%	כולל מע"מ
4.51 ₪		
181.04 ₪		
30.78 ₪		
211.82 ₪	סה"כ לתשלום	

הסטוריית צריכה בקוט"ש





17/10/22

תאריך הפקדה:

שם דייר: ד - טל לירן

30/09/22

תאריך קריאה נוכחית:

שם אתר: עין המפרץ

01/09/22

תאריך קריאה קודמת:

לקוח/ה נכבד/ה, אנו מתכבדים להגיש את חישוב צריכת החשמל לתקופה 01/09/22 - 30/09/22:

ד - טל לירן - 2 - 19093147(3x25)

סוג תעריף	סוג צריכה	קריאה קודמת	קריאה נוכחית	סה"כ צריכה בקוט"ש	מחיר לקוט"ש בא"ג	סה"כ לתשלום
			30/09/22	01/09/22	פרטי חשבון עבור תאריכים:	
767		9,286.00	9,603.74	317.74	49.06	155.88 ₪

סה"כ לדייר:

שיא ביקוש	סה"כ
16.28	317.74
	155.88 ₪

16.83 ₪	תשלום קבוע תשלום עבור גודל חיבור בKVA (3x25) סה"כ מע"מ 17.00%	סלול מע"מ
4.51 ₪		
177.22 ₪		
30.13 ₪		
207.35 ₪	סה"כ לתשלום	

הסטוריית צריכה בקוט"ש



17/10/22 תאריך הפקדה:
 30/09/22 תאריך קריאה נוכחית:
 01/09/22 תאריך קריאה קודמת:

שם דייר: ד - טליה שלו
 שם אתר: עין המפרץ

לקוח/ה נכבד/ה, אנו מתכבדים להגיש את חישוב צריכת החשמל לתקופה 01/09/22 - 30/09/22:

ד - טליה שלו - 8 - 19093069(3x25)

סוג תעריף	סוג צריכה	קריאה קודמת	קריאה נוכחית	סה"כ צריכה בקוט"ש	מחיר לקוט"ש בא"ג	סה"כ לתשלום
פרטי חשבון עבור תאריכים:		01/09/22	30/09/22			
767		7,767.80	8,240.15	472.35	49.06	231.73 ₪

סה"כ לדייר:

שיא ביקוש	סה"כ
3.42	472.35
	231.73 ₪

16.83 ₪	תשלום קבוע תשלום עבור גודל חיבור בKVA (3x25) סה"כ מע"מ 17.00%	כולל מע"מ
4.51 ₪		
253.07 ₪		
43.02 ₪		
296.09 ₪	סה"כ לתשלום	

הסטוריית צריכה בקוט"ש



17/10/22 תאריך הפקה:
 30/09/22 תאריך קריאה נוכחי:
 01/09/22 תאריך קריאה קודמת:

שם דייר: ד - ידלין משה
 שם אתר: עין המפרץ

לקוח/ה נכבד/ה, אנו מתכבדים להגיש את חישוב צריכת החשמל לתקופה 01/09/22 - 30/09/22:

ד - ידלין משה - 1 - (3x25)20281914

סוג תעריף	סוג צריכה	קריאה קודמת	קריאה נוכחית	סה"כ צריכה בקוט"ש	מחיר לקוט"ש בא"ג	סה"כ לתשלום
			30/09/22	01/09/22	פרטי חשבון עבור תאריכים:	
767		7,535.20	8,138.83	603.63	49.06	296.14 ₪

סה"כ לדייר:

שיא ביקוש	סה"כ
	603.63
	296.14 ₪

16.83 ₪	תשלום קבוע תשלום עבור גודל חיבור בKVA (3x25) סה"כ מע"מ 17.00%	כולל מע"מ
4.51 ₪		
317.48 ₪		
53.97 ₪		
371.45 ₪	סה"כ לתשלום	

הסטוריית צריכה בקוט"ש



17/10/22 תאריך הפקה:
 30/09/22 תאריך קריאה נוכחית:
 01/09/22 תאריך קריאה קודמת:

שם דייר: ד - יונתן חורב ועמית (אגם)
 שם אתר: עין המפרץ

לקוח/ה נכבד/ה, אנו מתכבדים להגיש את חישוב צריכת החשמל לתקופה 01/09/22 - 30/09/22:

ד - יונתן חורב ועמית (אגם) - 1 - 17313360(3x25)

סוג תעריף	סוג צריכה	קריאה קודמת	קריאה נוכחית	סה"כ צריכה בקוט"ש	מחיר לקוט"ש בא"ג	סה"כ לתשלום
			30/09/22	01/09/22	פרטי חשבון עבור תאריכים:	
767		9,033.40	9,632.20	598.80	49.06	293.77 ₪

סה"כ לדייר:

שיא ביקוש	סה"כ
453,509.12	598.80
	293.77 ₪

16.83 ₪	תשלום קבוע תשלום עבור גודל חיבור בKVA (3x25) סה"כ מע"מ 17.00%	כולל מע"מ
4.51 ₪		
315.11 ₪		
53.57 ₪		
368.68 ₪	סה"כ לתשלום	

הסטוריית צריכה בקוט"ש



17/10/22 תאריך הפקה:
 30/09/22 תאריך קריאה נוכחי:
 01/09/22 תאריך קריאה קודמת:

שם דייר: ד - יוסף כלפה
 שם אתר: עין המפרץ

לקוח/ה נכבד/ה, אנו מתכבדים להגיש את חישוב צריכת החשמל לתקופה 01/09/22 - 30/09/22:

מ - קרוואן 4 - 4 - 20004133(3x25)

סוג תעריף	סוג צריכה	קריאה קודמת	קריאה נוכחית	סה"כ צריכה בקוט"ש	מחיר לקוט"ש בא"ג	סה"כ לתשלום
			30/09/22	01/09/22	פרטי חשבון עבור תאריכים:	
767		8,344.38	8,985.00	640.62	49.06	314.29 ₪

סה"כ לדיר:

שיא ביקוש	סה"כ
3.89	640.62
	314.29 ₪

16.83 ₪	תשלום קבוע תשלום עבור גודל חיבור בKVA (3x25) סה"כ מע"מ 17.00%	כולל מע"מ
4.51 ₪		
335.63 ₪		
57.06 ₪		
392.69 ₪	סה"כ לתשלום	

הסטוריית צריכה בקוט"ש



17/10/22 תאריך הפקה:
 30/09/22 תאריך קריאה נוכחית:
 01/09/22 תאריך קריאה קודמת:

שם דייר: ד - ילון עדה ודורון
 שם אתר: עין המפרץ

לקוח/ה נכבד/ה, אנו מתכבדים להגיש את חישוב צריכת החשמל לתקופה 01/09/22 - 30/09/22:

ד - ילון עדה ודורון - 10 - 19051970(3x25)

סוג תעריף	סוג צריכה	קריאה קודמת	קריאה נוכחית	סה"כ צריכה בקוט"ש	מחיר לקוט"ש בא"ג	סה"כ לתשלום
פרטי חשבון עבור תאריכים:		01/09/22	30/09/22			
767		1,348.44	1,387.70	39.26	49.06	19.26 ₪

ילון דורון - 11 - 19051970(1x0)

סוג תעריף	סוג צריכה	קריאה קודמת	קריאה נוכחית	סה"כ צריכה בקוט"ש	מחיר לקוט"ש בא"ג	סה"כ לתשלום
פרטי חשבון עבור תאריכים:		01/09/22	30/09/22			
767		6,899.38	7,065.24	165.85	49.06	81.37 ₪

ילון דורון - 12 - 19051970(1x0)

סוג תעריף	סוג צריכה	קריאה קודמת	קריאה נוכחית	סה"כ צריכה בקוט"ש	מחיר לקוט"ש בא"ג	סה"כ לתשלום
פרטי חשבון עבור תאריכים:		01/09/22	30/09/22			
767		10,189.43	10,516.65	327.21	49.06	160.53 ₪

סה"כ לדייר:

שיא ביקוש	סה"כ
3.91	532.32
	261.16 ₪

16.83 ₪	תשלום קבוע תשלום עבור גודל חיבור בKVA (3x25) סה"כ מע"מ 17.00%	כולל מע"מ
4.51 ₪		
282.50 ₪		
48.02 ₪		
330.52 ₪	סה"כ לתשלום	



הסטוריית צריכה בקוט"ש

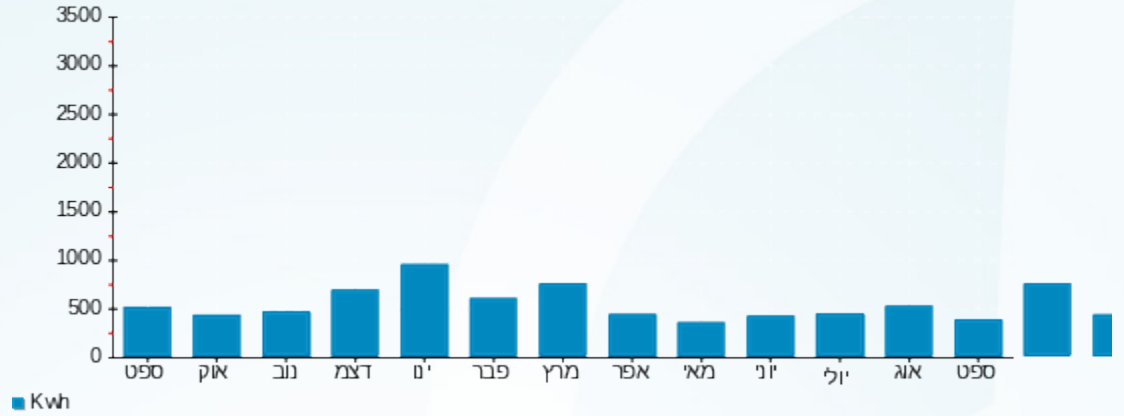

17/10/22 תאריך הפקה:
 30/09/22 תאריך קריאה נוכחית:
 01/09/22 תאריך קריאה קודמת:

שם דייר: ד - יער פיינשטין
 שם אתר: עין המפרץ

לקוח/ה נכבד/ה, אנו מתכבדים להגיש את חישוב צריכת החשמל לתקופה 01/09/22 - 30/09/22:

ד - יער פיינשטין - 1 - 17313371 (3x25)

סוג תעריף	סוג צריכה	קריאה קודמת	קריאה נוכחית	סה"כ צריכה בקוט"ש	מחיר לקוט"ש בא"ג	סה"כ לתשלום
פרטי חשבון עבור תאריכים:		01/09/22	30/09/22			
767		11,186.40	11,642.58	456.18	49.06	223.80 ₪

סה"כ לדייר:

סה"כ	שיא ביקוש
456.18	7.63
223.80 ₪	

16.83 ₪	תשלום קבוע תשלום עבור גודל חיבור בKVA (3x25) סה"כ מע"מ 17.00%	כולל מע"מ
4.51 ₪		
245.14 ₪		
41.67 ₪		
286.82 ₪	סה"כ לתשלום	

התפלגות חיוב בש"ח לפי תעו"ז

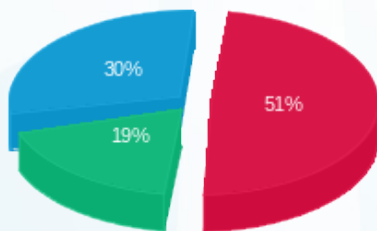

פסגה (114.47 ₪)
 גבע (42.41 ₪)
 שפל (66.92 ₪)

הסטוריית צריכה בקוט"ש

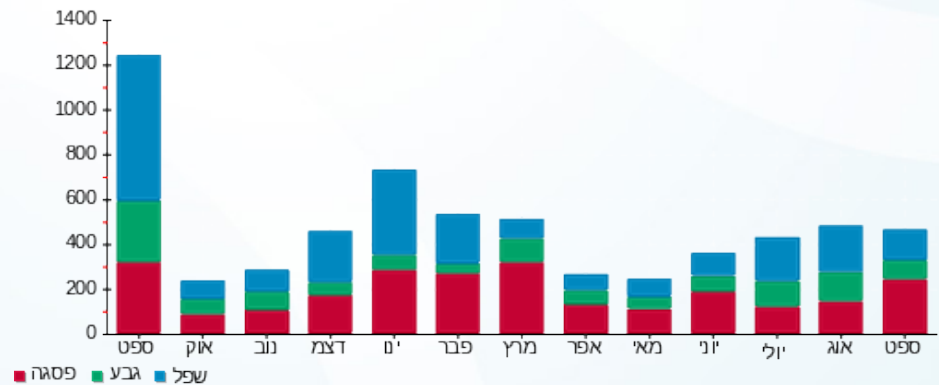

17/10/22 תאריך הפקה:
 30/09/22 תאריך קריאה נוכחי:
 01/09/22 תאריך קריאה קודמת:

שם דייר: ד - יערי מיכל ולייזר
 שם אתר: עין המפרץ

לקוח/ה נכבד/ה, אנו מתכבדים להגיש את חישוב צריכת החשמל לתקופה 01/09/22 - 30/09/22:

ד - יערי מיכל ולייזר - 1 - (3x25)70004613

סוג תעריף	סוג צריכה	קריאה קודמת	קריאה נוכחית	סה"כ צריכה בקוט"ש	מחיר לקוט"ש בא"ג	סה"כ לתשלום
פרטי חשבון עבור תאריכים:						
767		01/09/22	30/09/22	587.78	49.06	288.36 ₪

סה"כ לדייר:

שיא ביקוש	סה"כ
8.07	587.78
	288.36 ₪

16.83 ₪	תשלום קבוע תשלום עבור גודל חיבור בKVA (3x25) סה"כ מע"מ 17.00%	כולל מע"מ
4.51 ₪		
309.70 ₪		
52.65 ₪		
362.35 ₪	סה"כ לתשלום	

הסטוריית צריכה בקוט"ש

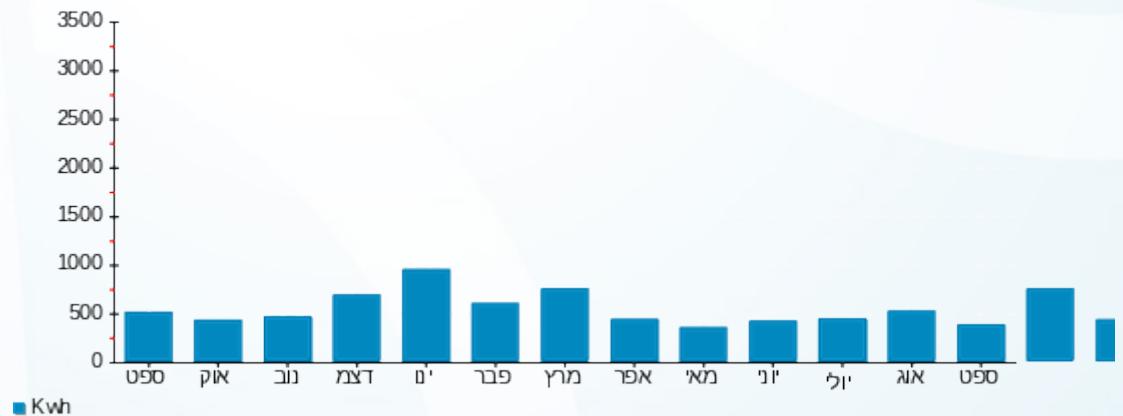



17/10/22

תאריך הפקה:

שם דייר: ד - כהן אפרת

30/09/22

תאריך קריאה נוכחית:

שם אתר: עין המפרץ

01/09/22

תאריך קריאה קודמת:

לקוח/ה נכבד/ה, אנו מתכבדים להגיש את חישוב צריכת החשמל לתקופה 01/09/22 - 30/09/22:

ד - כהן אפרת - 1 - 20281958(3x25)

סוג תעריף	סוג צריכה	קריאה קודמת	קריאה נוכחית	סה"כ צריכה בקוט"ש	מחיר לקוט"ש בא"ג	סה"כ לתשלום
			30/09/22	01/09/22	פרטי חשבון עבור תאריכים:	
767		7,338.80	8,130.70	791.90	49.06	388.51 ₪

סה"כ לדייר:

שיא ביקוש	סה"כ
21.79	791.90
	388.51 ₪

16.83 ₪	תשלום קבוע תשלום עבור גודל חיבור בKVA (3x25) סה"כ מע"מ 17.00%	כולל מע"מ
4.51 ₪		
409.84 ₪		
69.67 ₪		
479.52 ₪	סה"כ לתשלום	

הסטוריית צריכה בקוט"ש

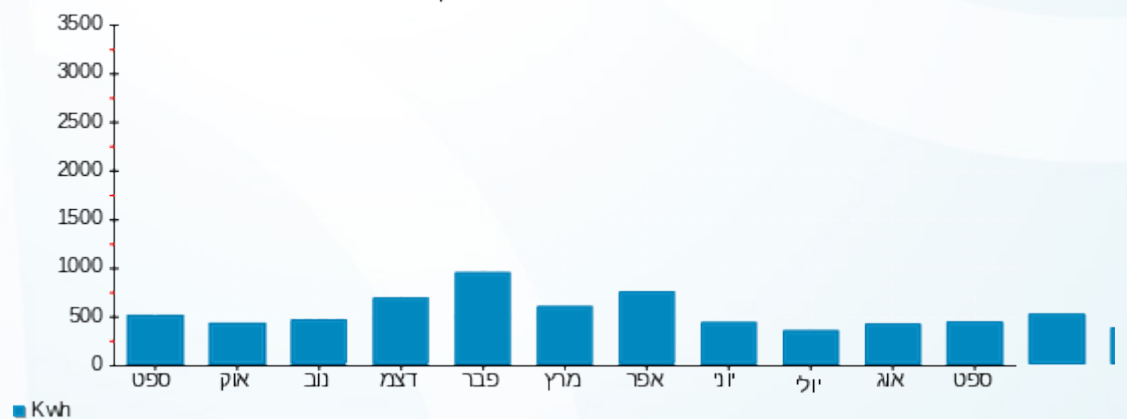

17/10/22 תאריך הפקה:
 30/09/22 תאריך קריאה נוכחי:
 01/09/22 תאריך קריאה קודמת:

שם דייר: ד - כהן דפנה ויצחק
 שם אתר: עין המפרץ

לקוח/ה נכבד/ה, אנו מתכבדים להגיש את חישוב צריכת החשמל לתקופה 01/09/22 - 30/09/22:

ד - אברהם כהן (כושי) (כהן דפנה ויצחק לשעבר) - 1 - 20004293(3x25)

סוג תעריף	סוג צריכה	קריאה קודמת	קריאה נוכחית	סה"כ צריכה בקוט"ש	מחיר לקוט"ש בא"ג	סה"כ לתשלום
פרטי חשבון עבור תאריכים:		01/09/22	30/09/22			
767		12,036.90	12,784.44	747.54	49.06	366.74 ₪

סה"כ לדייר:

שיא ביקוש	סה"כ
9.20	747.54
	366.74 ₪

16.83 ₪	תשלום קבוע תשלום עבור גודל חיבור בKVA (3x25) סה"כ מע"מ 17.00%	סלול מע"מ
4.51 ₪		
388.08 ₪		
65.97 ₪		
454.06 ₪	סה"כ לתשלום	

הסטוריית צריכה בקוט"ש



17/10/22 תאריך הפקדה:
 30/09/22 תאריך קריאה נוכחית:
 01/09/22 תאריך קריאה קודמת:

שם דייר: ד - כהן יגאל
 שם אתר: עין המפרץ

לקוח/ה נכבד/ה, אנו מתכבדים להגיש את חישוב צריכת החשמל לתקופה 01/09/22 - 30/09/22:

ד - כהן יגאל - 1 - 70034997(3x25)

סוג תעריף	סוג צריכה	קריאה קודמת	קריאה נוכחית	סה"כ צריכה בקוט"ש	מחיר לקוט"ש בא"ג	סה"כ לתשלום
פרטי חשבון עבור תאריכים:		01/09/22	30/09/22			
767		174,693.27	176,032.65	1,339.38	49.06	657.10 ₪

סה"כ לדייר:

סה"כ	שיא ביקוש
1,339.38	8.30
657.10 ₪	

16.83 ₪	תשלום קבוע תשלום עבור גודל חיבור בKVA (3x25) סה"כ מע"מ 17.00%	כולל מע"מ
4.51 ₪		
678.44 ₪		
115.33 ₪		
793.78 ₪	סה"כ לתשלום	

הסטוריית צריכה בקוט"ש



17/10/22 תאריך הפקדה:
 30/09/22 תאריך קריאה נוכחית:
 01/09/22 תאריך קריאה קודמת:

שם דייר: ד - כהן רחל ונועם
 שם אתר: עין המפרץ

לקוח/ה נכבד/ה, אנו מתכבדים להגיש את חישוב צריכת החשמל לתקופה 01/09/22 - 30/09/22:

ד - כהן רחל ונועם - 1 - 81025495(3x25)

סוג תעריף	סוג צריכה	קריאה קודמת	קריאה נוכחית	סה"כ צריכה בקוט"ש	מחיר לקוט"ש בא"ג	סה"כ לתשלום
פרטי חשבון עבור תאריכים:			30/09/22	01/09/22		
767		34,980.63	35,327.92	347.30	49.06	170.38 ₪

סה"כ לדייר:

שיא ביקוש	סה"כ
3.74	347.30
	170.38 ₪

16.83 ₪	תשלום קבוע תשלום עבור גודל חיבור בKVA (3x25) סה"כ מע"מ 17.00%	כולל מע"מ
4.51 ₪		
191.72 ₪		
32.59 ₪		
224.31 ₪	סה"כ לתשלום	

הסטוריית צריכה בקוט"ש



17/10/22 תאריך הפקה:
 30/09/22 תאריך קריאה נוכחית:
 01/09/22 תאריך קריאה קודמת:

שם דייר: ד - כהן שרה ויוסף
 שם אתר: עין המפרץ

לקוח/ה נכבד/ה, אנו מתכבדים להגיש את חישוב צריכת החשמל לתקופה 01/09/22 - 30/09/22:

ד - כהן שרה ויוסף - 1 - 20281680(3x25)

סוג תעריף	סוג צריכה	קריאה קודמת	קריאה נוכחית	סה"כ צריכה בקוט"ש	מחיר לקוט"ש בא"ג	סה"כ לתשלום
פרטי חשבון עבור תאריכים:			01/09/22	30/09/22		
767		1,055.50	1,072.80	17.30	49.06	8.49 ₪

סה"כ לדייר:

שיא ביקוש	סה"כ
5.60	17.30
	8.49 ₪

16.83 ₪	תשלום קבוע תשלום עבור גודל חיבור בKVA (3x25) סה"כ מע"מ 17.00%	כולל מע"מ
4.51 ₪		
29.83 ₪		
5.07 ₪		
34.90 ₪	סה"כ לתשלום	

הסטוריית צריכה בקוט"ש

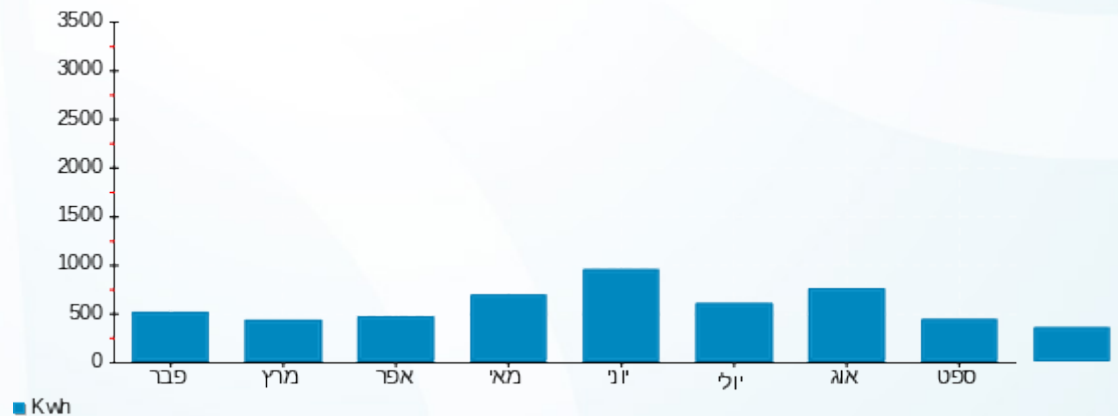

17/10/22 תאריך הפקה:
 30/09/22 תאריך קריאה נוכחית:
 01/09/22 תאריך קריאה קודמת:

שם דייר: ד - כספי מלכה
 שם אתר: עין המפרץ

לקוח/ה נכבד/ה, אנו מתכבדים להגיש את חישוב צריכת החשמל לתקופה 01/09/22 - 30/09/22:

ד - כספי מלכה - 1 - 70044530(3x25)

סוג תעריף	סוג צריכה	קריאה קודמת	קריאה נוכחית	סה"כ צריכה בקוט"ש	מחיר לקוט"ש בא"ג	סה"כ לתשלום
פרטי חשבון עבור תאריכים:		01/09/22	30/09/22			
767		42,383.99	42,636.30	252.31	49.06	123.78 ₪

סה"כ לדייר:

סה"כ	שיא ביקוש
252.31	4.26
123.78 ₪	

16.83 ₪	תשלום קבוע תשלום עבור גודל חיבור בKVA (3x25) סה"כ מע"מ 17.00%	סלול מע"מ
4.51 ₪		
145.12 ₪		
24.67 ₪		
169.79 ₪	סה"כ לתשלום	

הסטוריית צריכה בקוט"ש



17/10/22 תאריך הפקה:
 30/09/22 תאריך קריאה נוכחית:
 01/09/22 תאריך קריאה קודמת:

שם דייר: ד - כץ אבנר ושוש
 שם אתר: עין המפרץ

לקוח/ה נכבד/ה, אנו מתכבדים להגיש את חישוב צריכת החשמל לתקופה 01/09/22 - 30/09/22:

ד - כץ אבנר ושוש - 3 - (3x25)20004293

סוג תעריף	סוג צריכה	קריאה קודמת	קריאה נוכחית	סה"כ צריכה בקוט"ש	מחיר לקוט"ש בא"ג	סה"כ לתשלום
			30/09/22	01/09/22	פרטי חשבון עבור תאריכים:	
767		10,812.62	11,502.40	689.78	49.06	338.41 ₪

סה"כ לדייר:

שיא ביקוש	סה"כ
6.15	689.78
	338.41 ₪

16.83 ₪	תשלום קבוע תשלום עבור גודל חיבור בKVA (3x25) סה"כ מע"מ 17.00%	כולל מע"מ
4.51 ₪		
359.74 ₪		
61.16 ₪		
420.90 ₪	סה"כ לתשלום	

הסטוריית צריכה בקוט"ש



17/10/22 תאריך הפקה:
 30/09/22 תאריך קריאה נוכחית:
 01/09/22 תאריך קריאה קודמת:

שם דייר: ד - כץ יעל
 שם אתר: עין המפרץ

לקוח/ה נכבד/ה, אנו מתכבדים להגיש את חישוב צריכת החשמל לתקופה 01/09/22 - 30/09/22:

ד - כץ יעל ואיציק - 1 - (3x25)20281924

סוג תעריף	סוג צריכה	קריאה קודמת	קריאה נוכחית	סה"כ צריכה בקוט"ש	מחיר לקוט"ש בא"ג	סה"כ לתשלום
פרטי חשבון עבור תאריכים:			30/09/22	01/09/22		
767		5,506.70	6,034.76	528.06	49.06	259.07 ₪

סה"כ לדייר:

שיא ביקוש	סה"כ
	528.06
	259.07 ₪

16.83 ₪	תשלום קבוע תשלום עבור גודל חיבור בKVA (3x25) סה"כ מע"מ 17.00%	כולל מע"מ
4.51 ₪		
280.40 ₪		
47.67 ₪		
328.07 ₪	סה"כ לתשלום	

הסטוריית צריכה בקוט"ש



17/10/22 תאריך הפקה:
 30/09/22 תאריך קריאה נוכחי:
 01/09/22 תאריך קריאה קודמת:

שם דייר: ד - כץ ליאת ונועם
 שם אתר: עין המפרץ

לקוח/ה נכבד/ה, אנו מתכבדים להגיש את חישוב צריכת החשמל לתקופה 01/09/22 - 30/09/22:

ד - כץ ליאת ונועם - 1 - 70062038(3x25)

סוג תעריף	סוג צריכה	קריאה קודמת	קריאה נוכחית	סה"כ צריכה בקוט"ש	מחיר לקוט"ש בא"ג	סה"כ לתשלום
פרטי חשבון עבור תאריכים:			01/09/22	30/09/22		
767		174,068.34	176,172.17	2,103.83	49.06	1,032.14 ₪

סה"כ לדיר:

שיא ביקוש	סה"כ
10.47	2,103.83
	1,032.14 ₪

16.83 ₪	תשלום קבוע תשלום עבור גודל חיבור בKVA (3x25) סה"כ מע"מ 17.00%	כולל מע"מ
4.51 ₪		
1,053.48 ₪		
179.09 ₪		
1,232.57 ₪	סה"כ לתשלום	

הסטוריית צריכה בקוט"ש





17/10/22

תאריך הפקה:

שם דייר: ד - כץ שרה ומאיר

30/09/22

תאריך קריאה נוכחית:

שם אתר: עין המפרץ

01/09/22

תאריך קריאה קודמת:

לקוח/ה נכבד/ה, אנו מתכבדים להגיש את חישוב צריכת החשמל לתקופה 01/09/22 - 30/09/22:

ד - כץ שרה ומאיר - 1 - (3x25)70001909

סוג תעריף	סוג צריכה	קריאה קודמת	קריאה נוכחית	סה"כ צריכה בקוט"ש	מחיר לקוט"ש בא"ג	סה"כ לתשלום
			30/09/22	01/09/22	פרטי חשבון עבור תאריכים:	
767		157,725.02	158,730.15	1,005.13	49.06	493.12 ₪

סה"כ לדייר:

שיא ביקוש	סה"כ
6.97	1,005.13
	493.12 ₪

16.83 ₪	תשלום קבוע תשלום עבור גודל חיבור בKVA (3x25) סה"כ מע"מ 17.00%	כולל מע"מ
4.51 ₪		
514.45 ₪		
87.46 ₪		
601.91 ₪	סה"כ לתשלום	

הסטוריית צריכה בקוט"ש



17/10/22 תאריך הפקה:
 30/09/22 תאריך קריאה נוכחית:
 01/09/22 תאריך קריאה קודמת:

שם דייר: ד - כץ תומר חדש
 שם אתר: עין המפרץ

לקוח/ה נכבד/ה, אנו מתכבדים להגיש את חישוב צריכת החשמל לתקופה 01/09/22 - 30/09/22:

ד - תומר כץ - 1 - 17312883(3x25)

סוג תעריף	סוג צריכה	קריאה קודמת	קריאה נוכחית	סה"כ צריכה בקוט"ש	מחיר לקוט"ש בא"ג	סה"כ לתשלום
פרטי חשבון עבור תאריכים:		01/09/22	30/09/22			
767		15,286.11	16,393.71	1,107.61	49.06	543.39 ₪

סה"כ לדייר:

סה"כ	שיא ביקוש
1,107.61	13.43
543.39 ₪	

תשלום קבוע	תשלום עבור גודל חיבור בKVA (3x25)	סה"כ	מע"מ 17.00%	סה"כ לתשלום	כולל מע"מ
16.83 ₪	4.51 ₪	564.73 ₪	96.00 ₪	660.73 ₪	

התפלגות חיוב בש"ח לפי תעו"ז

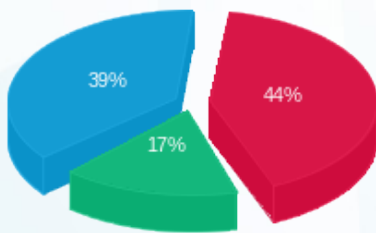

פסגה (238.62 ₪) ■
 גבע (93.03 ₪) ■
 שפל (211.74 ₪) ■

הסטוריית צריכה בקוט"ש

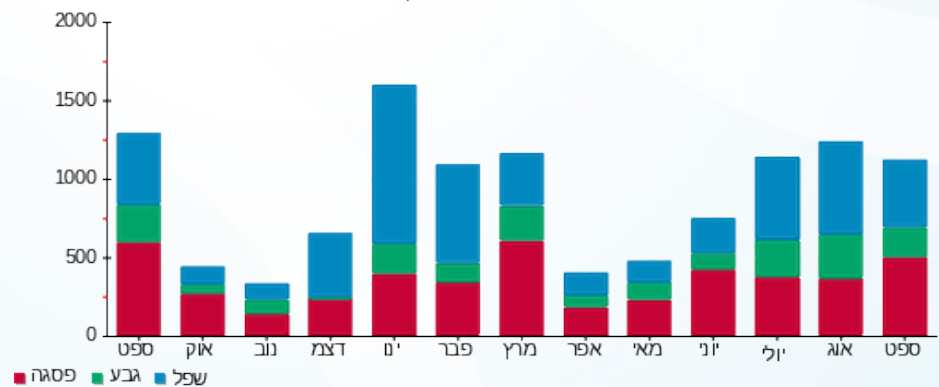

17/10/22 תאריך הפקה:
 30/09/22 תאריך קריאה נוכחית:
 01/09/22 תאריך קריאה קודמת:

שם דייר: ד - להט אסתי וארז ראש 1
 שם אתר: עין המפרץ

לקוח/ה נכבד/ה, אנו מתכבדים להגיש את חישוב צריכת החשמל לתקופה 01/09/22 - 30/09/22:

ד - להט אסתי וארז ראש 1 - 1 - 81025655(3x25)

סוג תעריף	סוג צריכה	קריאה קודמת	קריאה נוכחית	סה"כ צריכה בקוט"ש	מחיר לקוט"ש בא"ג	סה"כ לתשלום
פרטי חשבון עבור תאריכים:			30/09/22	01/09/22		
767		106,548.38	108,057.69	1,509.31	49.06	740.47 ₪

סה"כ לדייר:

שיא ביקוש	סה"כ
8.08	1,509.31
	740.47 ₪

16.83 ₪	תשלום קבוע תשלום עבור גודל חיבור בKVA (3x25) סה"כ מע"מ 17.00%	כולל מע"מ
4.51 ₪		
761.81 ₪		
129.51 ₪		
891.31 ₪	סה"כ לתשלום	

הסטוריית צריכה בקוט"ש





17/10/22

תאריך הפקה:

שם דייר: ד - להט שמעון

30/09/22

תאריך קריאה נוכחית:

שם אתר: עין המפרץ

01/09/22

תאריך קריאה קודמת:

לקוח/ה נכבד/ה, אנו מתכבדים להגיש את חישוב צריכת החשמל לתקופה 01/09/22 - 30/09/22:

ד - להט שמעון - 1 - 70001045(3x25)

סוג תעריף	סוג צריכה	קריאה קודמת	קריאה נוכחית	סה"כ צריכה בקוט"ש	מחיר לקוט"ש בא"ג	סה"כ לתשלום
פרטי חשבון עבור תאריכים:		01/09/22	30/09/22			
767		72,346.16	72,830.66	484.49	49.06	237.69 ₪

סה"כ לדייר:

שיא ביקוש	סה"כ
6.78	484.49
	237.69 ₪

16.83 ₪	תשלום קבוע תשלום עבור גודל חיבור בKVA (3x25) סה"כ מע"מ 17.00%	כולל מע"מ
4.51 ₪		
259.03 ₪		
44.04 ₪		
303.07 ₪	סה"כ לתשלום	

הסטוריית צריכה בקוט"ש



17/10/22 תאריך הפקה:
 30/09/22 תאריך קריאה נוכחית:
 01/09/22 תאריך קריאה קודמת:

שם דייר: ד - לוטם גפן
 שם אתר: עין המפרץ

לקוח/ה נכבד/ה, אנו מתכבדים להגיש את חישוב צריכת החשמל לתקופה 01/09/22 - 30/09/22:

ד - לוטם גפן (שפיר קרן ואיתן לשעבר) - 1 - (3x25)81026079

סוג תעריף	סוג צריכה	קריאה קודמת	קריאה נוכחית	סה"כ צריכה בקוט"ש	מחיר לקוט"ש בא"ג	סה"כ לתשלום
פרטי חשבון עבור תאריכים:		01/09/22	30/09/22			
767		49,411.04	49,411.04	0.0010	49.06	0.00 ₪

סה"כ לדייר:

שיא ביקוש	סה"כ
0.01	0.0010
	0.00 ₪

16.83 ₪	תשלום קבוע תשלום עבור גודל חיבור בKVA (3x25) סה"כ מע"מ 17.00%	
4.51 ₪		
21.34 ₪		
3.63 ₪		
24.97 ₪	סה"כ לתשלום	כולל מע"מ

הסטוריית צריכה בקוט"ש

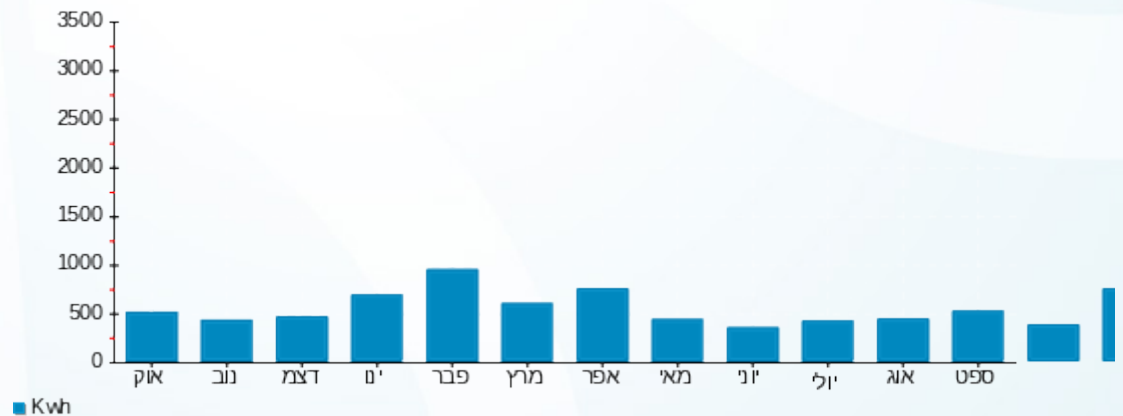



17/10/22 תאריך הפקה:
 30/09/22 תאריך קריאה נוכחית:
 01/09/22 תאריך קריאה קודמת:

שם דייר: ד - לוי רויטל ויגאל
 שם אתר: עין המפרץ

לקוח/ה נכבד/ה, אנו מתכבדים להגיש את חישוב צריכת החשמל לתקופה 01/09/22 - 30/09/22:

ד - לוי רויטל ויגאל - 1 - 70034442(3x25)

סוג תעריף	סוג צריכה	קריאה קודמת	קריאה נוכחית	סה"כ צריכה בקוט"ש	מחיר לקוט"ש בא"ג	סה"כ לתשלום
			30/09/22	01/09/22	פרטי חשבון עבור תאריכים:	
767		162,196.05	163,366.94	1,170.89	49.06	574.44 ₪

סה"כ לדייר:

סה"כ	שיא ביקוש
1,170.89	6.12
574.44 ₪	

16.83 ₪	תשלום קבוע תשלום עבור גודל חיבור בKVA (3x25) סה"כ מע"מ 17.00%	כולל מע"מ
4.51 ₪		
595.78 ₪		
101.28 ₪		
697.06 ₪	סה"כ לתשלום	

הסטוריית צריכה בקוט"ש



17/10/22 תאריך הפקה:
 30/09/22 תאריך קריאה נוכחית:
 01/09/22 תאריך קריאה קודמת:

שם דייר: ד - ליוותן רחל ואורי
 שם אתר: עין המפרץ

לקוח/ה נכבד/ה, אנו מתכבדים להגיש את חישוב צריכת החשמל לתקופה 01/09/22 - 30/09/22:

ד - ליוותן רחל ואורי - 1 - 20281910(3x25)

סוג תעריף	סוג צריכה	קריאה קודמת	קריאה נוכחית	סה"כ צריכה בקוט"ש	מחיר לקוט"ש בא"ג	סה"כ לתשלום
פרטי חשבון עבור תאריכים:		01/09/22	30/09/22			
767		8,309.50	8,791.80	482.30	49.06	236.62 ₪

סה"כ לדייר:

שיא ביקוש	סה"כ
1,017,774.08	482.30
	236.62 ₪

16.83 ₪	תשלום קבוע תשלום עבור גודל חיבור בKVA (3x25) סה"כ מע"מ 17.00%	סלול מע"מ
4.51 ₪		
257.96 ₪		
43.85 ₪		
301.81 ₪	סה"כ לתשלום	

הסטוריית צריכה בקוט"ש



17/10/22 תאריך הפקדה:
 30/09/22 תאריך קריאה נוכחית:
 01/09/22 תאריך קריאה קודמת:

שם דייר: ד - לוימזון מיכל
 שם אתר: עין המפרץ

לקוח/ה נכבד/ה, אנו מתכבדים להגיש את חישוב צריכת החשמל לתקופה 01/09/22 - 30/09/22:

מיכל לוינסון - 1 - 81025521(3x25)

סה"כ לתשלום	מחיר לקוט"ש בא"ג	סה"כ צריכה בקוט"ש	קריאה נוכחית	קריאה קודמת	סוג צריכה	סוג תעריף
			30/09/22	01/09/22	פרטי חשבון עבור תאריכים:	
₪ 90.08	49.06	183.61	12,232.67	12,049.06		767

סה"כ לדייר:

שיא ביקוש	סה"כ
1.76	183.61
	₪ 90.08

₪ 16.83	תשלום קבוע תשלום עבור גודל חיבור בKVA (3x25) סה"כ מע"מ 17.00%	כולל מע"מ
₪ 4.51		
₪ 111.42		
₪ 18.94		
₪ 130.36	סה"כ לתשלום	

הסטוריית צריכה בקוט"ש



17/10/22 תאריך הפקה:
 30/09/22 תאריך קריאה נוכחית:
 01/09/22 תאריך קריאה קודמת:

שם דייר: ד - לוימון שולה ואברהם
 שם אתר: עין המפרץ

לקוח/ה נכבד/ה, אנו מתכבדים להגיש את חישוב צריכת החשמל לתקופה 01/09/22 - 30/09/22:

ד - לוימון שולה ואברהם - 1 - 20281919(3x25)

סוג תעריף	סוג צריכה	קריאה קודמת	קריאה נוכחית	סה"כ צריכה בקוט"ש	מחיר לקוט"ש בא"ג	סה"כ לתשלום
			30/09/22	01/09/22	פרטי חשבון עבור תאריכים:	
767		12,561.70	14,005.57	1,443.87	49.06	708.36 ₪

סה"כ לדייר:

שיא ביקוש	סה"כ
	1,443.87
	708.36 ₪

16.83 ₪	תשלום קבוע תשלום עבור גודל חיבור בKVA (3x25) סה"כ מע"מ 17.00%	כולל מע"מ
4.51 ₪		
729.70 ₪		
124.05 ₪		
853.75 ₪	סה"כ לתשלום	

הסטוריית צריכה בקוט"ש



17/10/22 תאריך הפקדה:
 30/09/22 תאריך קריאה נוכחית:
 01/09/22 תאריך קריאה קודמת:

שם דייר: ד - לוריאן שני וגיל עד
 שם אתר: עין המפרץ

לקוח/ה נכבד/ה, אנו מתכבדים להגיש את חישוב צריכת החשמל לתקופה 01/09/22 - 30/09/22:

לוריאן גלעד - 1 - 19051991 (3x25)

סה"כ לתשלום	מחיר לקוט"ש בא"ג	סה"כ צריכה בקוט"ש	קריאה נוכחית	קריאה קודמת	סוג צריכה	סוג תעריף
			30/09/22	01/09/22	פרטי חשבון עבור תאריכים:	
₪ 606.75	49.06	1,236.76	44,259.29	43,022.53		767

סה"כ לדייר:

שיא ביקוש	סה"כ
7.22	1,236.76
	₪ 606.75

₪ 16.83	תשלום קבוע תשלום עבור גודל חיבור בKVA (3x25) סה"כ מע"מ 17.00%	כולל מע"מ
₪ 4.51		
₪ 628.09		
₪ 106.78		
₪ 734.87	סה"כ לתשלום	

הסטוריית צריכה בקוט"ש



17/10/22 תאריך הפקדה:
 30/09/22 תאריך קריאה נוכחית:
 01/09/22 תאריך קריאה קודמת:

שם דייר: ד - לי מירס
 שם אתר: עין המפרץ

לקוח/ה נכבד/ה, אנו מתכבדים להגיש את חישוב צריכת החשמל לתקופה 01/09/22 - 30/09/22:

ד - לי מירס (תומר וגל כץ לשעבר) - 2 - 16224982(3x25)

סוג תעריף	סוג צריכה	קריאה קודמת	קריאה נוכחית	סה"כ צריכה בקוט"ש	מחיר לקוט"ש בא"ג	סה"כ לתשלום
פרטי חשבון עבור תאריכים:		01/09/22	30/09/22			
767		20,382.78	20,830.03	447.26	49.06	219.42 ₪

סה"כ לדייר:

שיא ביקוש	סה"כ
3.14	447.26
	219.42 ₪

16.83 ₪	תשלום קבוע תשלום עבור גודל חיבור בKVA (3x25) סה"כ מע"מ 17.00%	כולל מע"מ
4.51 ₪		
240.76 ₪		
40.93 ₪		
281.69 ₪	סה"כ לתשלום	

הסטוריית צריכה בקוט"ש



17/10/22 תאריך הפקה:
 30/09/22 תאריך קריאה נוכחית:
 01/09/22 תאריך קריאה קודמת:

שם דייר: ד - לין זהר
 שם אתר: עין המפרץ

לקוח/ה נכבד/ה, אנו מתכבדים להגיש את חישוב צריכת החשמל לתקופה 01/09/22 - 30/09/22:

ד - קרוואן 6 לין זהר - 1 - 19093429(3x25)

סוג תעריף	סוג צריכה	קריאה קודמת	קריאה נוכחית	סה"כ צריכה בקוט"ש	מחיר לקוט"ש בא"ג	סה"כ לתשלום
פרטי חשבון עבור תאריכים:		01/09/22	30/09/22			
767		13,173.29	13,765.19	591.90	49.06	290.39 ₪

סה"כ לדייר:

סה"כ	שיא ביקוש
591.90	4.40
290.39 ₪	

16.83 ₪	תשלום קבוע תשלום עבור גודל חיבור בKVA (3x25) סה"כ מע"מ 17.00%	כולל מע"מ
4.51 ₪		
311.73 ₪		
52.99 ₪		
364.72 ₪	סה"כ לתשלום	

הסטוריית צריכה בקוט"ש



17/10/22 תאריך הפקה:
 30/09/22 תאריך קריאה נוכחי:
 01/09/22 תאריך קריאה קודמת:

שם דייר: ד - לירז ונדב צור
 שם אתר: עין המפרץ

לקוח/ה נכבד/ה, אנו מתכבדים להגיש את חישוב צריכת החשמל לתקופה 01/09/22 - 30/09/22:

ד - לירז ונדב צור - 1 - (3x25)81026021

סוג תעריף	סוג צריכה	קריאה קודמת	קריאה נוכחית	סה"כ צריכה בקוט"ש	מחיר לקוט"ש בא"ג	סה"כ לתשלום
			30/09/22	01/09/22	פרטי חשבון עבור תאריכים:	
767		75,106.98	75,717.03	610.05	49.06	299.29 ₪

סה"כ לדייר:

שיא ביקוש	סה"כ
	610.05
	299.29 ₪

16.83 ₪	תשלום קבוע תשלום עבור גודל חיבור בKVA (3x25) סה"כ מע"מ 17.00%	סלול מע"מ
4.51 ₪		
320.63 ₪		
54.51 ₪		
375.14 ₪	סה"כ לתשלום	

הסטוריית צריכה בקוט"ש



17/10/22 תאריך הפקה:
 30/09/22 תאריך קריאה נוכחית:
 01/09/22 תאריך קריאה קודמת:

שם דייר: ד - מאיר אסף
 שם אתר: עין המפרץ

לקוח/ה נכבד/ה, אנו מתכבדים להגיש את חישוב צריכת החשמל לתקופה 01/09/22 - 30/09/22:

ד - מאיר אסף - 1 - 70058469(3x25)

סוג תעריף	סוג צריכה	קריאה קודמת	קריאה נוכחית	סה"כ צריכה בקוט"ש	מחיר לקוט"ש בא"ג	סה"כ לתשלום
פרטי חשבון עבור תאריכים:		01/09/22	30/09/22			
767		584,356.10	584,759.58	403.49	49.06	197.95 ₪

סה"כ לדיר:

שיא ביקוש	סה"כ
	403.49
	197.95 ₪

16.83 ₪	תשלום קבוע תשלום עבור גודל חיבור בKVA (3x25) סה"כ מע"מ 17.00%	כולל מע"מ
4.51 ₪		
219.29 ₪		
37.28 ₪		
256.57 ₪	סה"כ לתשלום	

הסטוריית צריכה בקוט"ש

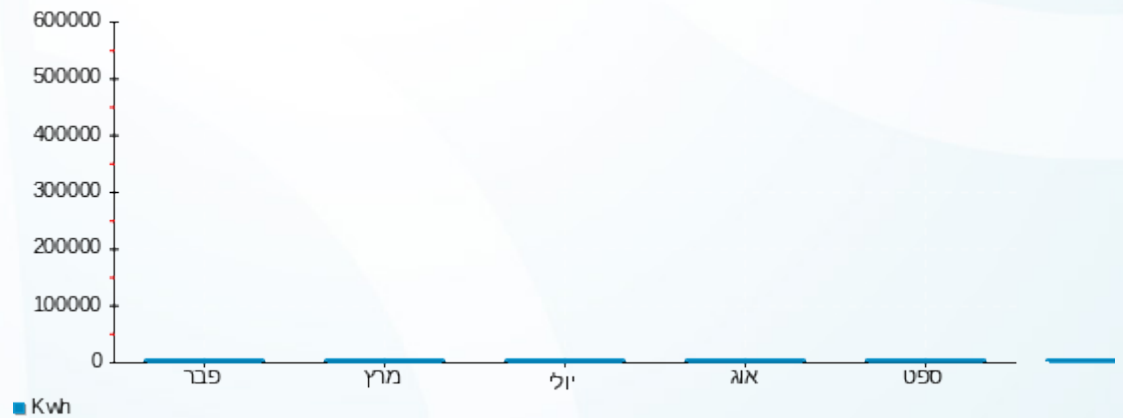

17/10/22 תאריך הפקה:
 30/09/22 תאריך קריאה נוכחית:
 01/09/22 תאריך קריאה קודמת:

שם דייר: ד - מאירי שימק
 שם אתר: עין המפרץ

לקוח/ה נכבד/ה, אנו מתכבדים להגיש את חישוב צריכת החשמל לתקופה 01/09/22 - 30/09/22:

ד - מאירי שימק - 2 - 81026021(3x25)

סוג תעריף	סוג צריכה	קריאה קודמת	קריאה נוכחית	סה"כ צריכה בקוט"ש	מחיר לקוט"ש בא"ג	סה"כ לתשלום
פרטי חשבון עבור תאריכים:		01/09/22	30/09/22			
767		41,378.06	41,720.69	342.63	49.06	168.09 ₪

סה"כ לדיר:

שיא ביקוש	סה"כ
	342.63
	168.09 ₪

16.83 ₪	תשלום קבוע תשלום עבור גודל חיבור בKVA (3x25) סה"כ מע"מ 17.00%	כולל מע"מ
4.51 ₪		
189.43 ₪		
32.20 ₪		
221.64 ₪	סה"כ לתשלום	

הסטוריית צריכה בקוט"ש

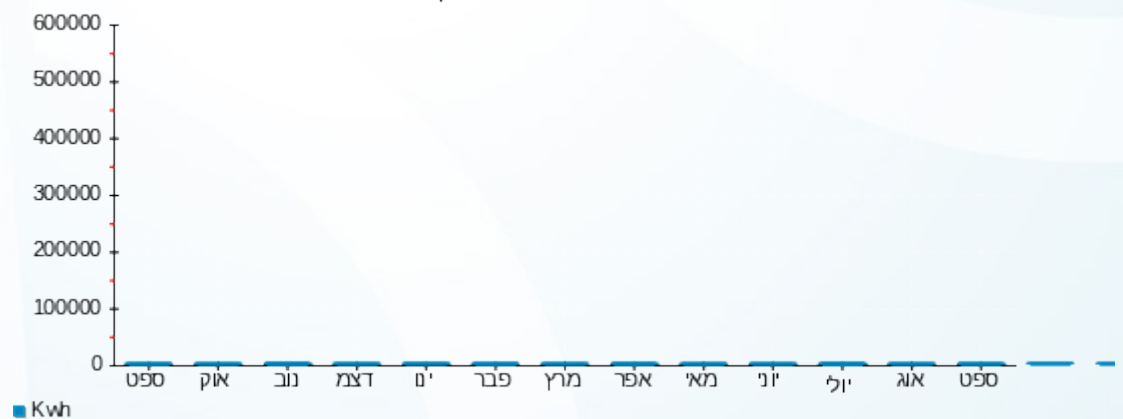

17/10/22 תאריך הפקדה:
 30/09/22 תאריך קריאה נוכחית:
 01/09/22 תאריך קריאה קודמת:

שם דייר: ד - מאירי תלמה
 שם אתר: עין המפרץ

לקוח/ה נכבד/ה, אנו מתכבדים להגיש את חישוב צריכת החשמל לתקופה 01/09/22 - 30/09/22:

מאירי תלמה - 1 - 20281998(3x25)

סה"כ לתשלום	מחיר לקוט"ש בא"ג	סה"כ צריכה בקוט"ש	קריאה נוכחית	קריאה קודמת	סוג צריכה	סוג תעריף
			30/09/22	01/09/22	פרטי חשבון עבור תאריכים:	
152.39 ₪	49.06	310.62	4,590.52	4,279.90		767

סה"כ לדייר:

שיא ביקוש	סה"כ
6.10	310.62
	152.39 ₪

16.83 ₪	תשלום קבוע תשלום עבור גודל חיבור בKVA (3x25) סה"כ מע"מ 17.00%	כולל מע"מ
4.51 ₪		
173.73 ₪		
29.53 ₪		
203.26 ₪	סה"כ לתשלום	

הסטוריית צריכה בקוט"ש

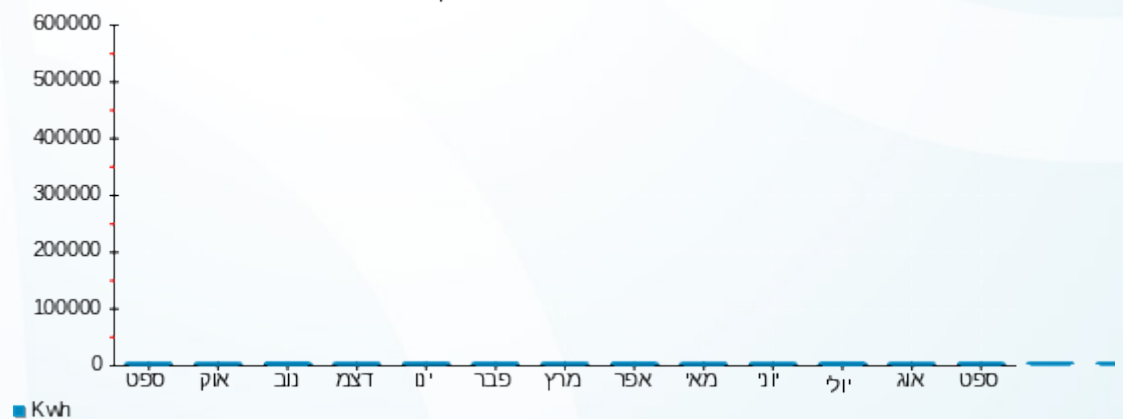



17/10/22 תאריך הפקה:
 30/09/22 תאריך קריאה נוכחית:
 01/09/22 תאריך קריאה קודמת:

שם דייר: ד - מגרש עתידי
 שם אתר: עין המפרץ

לקוח/ה נכבד/ה, אנו מתכבדים להגיש את חישוב צריכת החשמל לתקופה 01/09/22 - 30/09/22:

מגרש עתידי - 1 - 20281920(3x25)

סה"כ לתשלום	מחיר לקוט"ש בא"ג	סה"כ צריכה בקוט"ש	קריאה נוכחית	קריאה קודמת	סוג צריכה	סוג תעריף
			30/09/22	01/09/22		פרטי חשבון עבור תאריכים:
0.00 ₪	49.06	0.00	0.00	0.00		767

סה"כ לדייר:

שיא ביקוש	סה"כ
	0.00
	0.00 ₪

16.83 ₪	תשלום קבוע תשלום עבור גודל חיבור בKVA (3x25) סה"כ מע"מ 17.00%	
4.51 ₪		
21.34 ₪		
3.63 ₪		
24.97 ₪	סה"כ לתשלום	כולל מע"מ



17/10/22 תאריך הפקה:
 30/09/22 תאריך קריאה נוכחית:
 01/09/22 תאריך קריאה קודמת:

שם דייר: ד - מורד רקפת ובני
 שם אתר: עין המפרץ

לקוח/ה נכבד/ה, אנו מתכבדים להגיש את חישוב צריכת החשמל לתקופה 01/09/22 - 30/09/22:

ד - מורד רקפת ובני - 4 - 16254154(3x25)

סוג תעריף	סוג צריכה	קריאה קודמת	קריאה נוכחית	סה"כ צריכה בקוט"ש	מחיר לקוט"ש בא"ג	סה"כ לתשלום
			30/09/22	01/09/22	פרטי חשבון עבור תאריכים:	
767		36,584.60	37,306.42	721.82	49.06	354.12 ₪

סה"כ לדייר:

שיא ביקוש	סה"כ
3.08	721.82
	354.12 ₪

16.83 ₪	תשלום קבוע תשלום עבור גודל חיבור בKVA (3x25) סה"כ מע"מ 17.00%	כולל מע"מ
4.51 ₪		
375.46 ₪		
63.83 ₪		
439.29 ₪	סה"כ לתשלום	

הסטוריית צריכה בקוט"ש

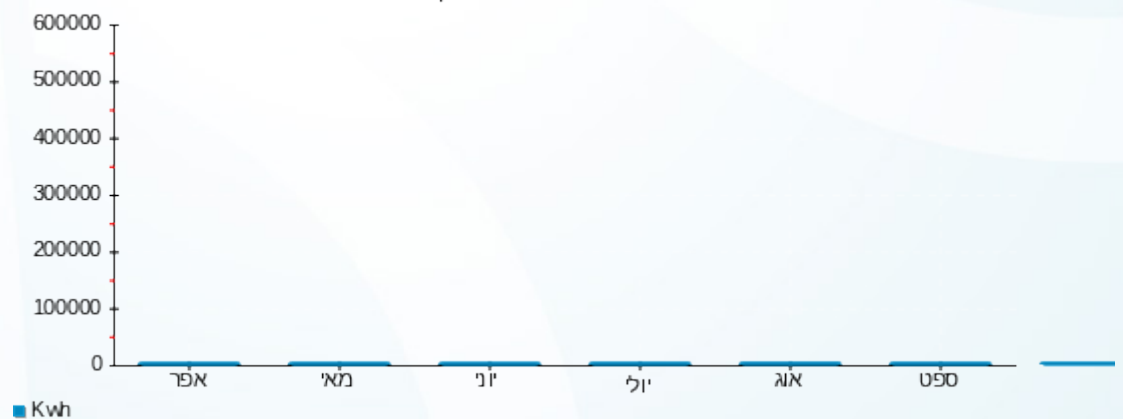

17/10/22 תאריך הפקה:
 30/09/22 תאריך קריאה נוכחי:
 01/09/22 תאריך קריאה קודמת:

שם דייר: ד - מורדכי מרטה 2
 שם אתר: עין המפרץ

לקוח/ה נכבד/ה, אנו מתכבדים להגיש את חישוב צריכת החשמל לתקופה 01/09/22 - 30/09/22:

מורדכי מרטה 2 - 1 - 20281945 (3x25)

סוג תעריף	סוג צריכה	קריאה קודמת	קריאה נוכחית	סה"כ צריכה בקוט"ש	מחיר לקוט"ש בא"ג	סה"כ לתשלום
פרטי חשבון עבור תאריכים:			30/09/22	01/09/22		
767		7,099.30	7,695.84	596.54	49.06	292.66 ₪

סה"כ לדייר:

שיא ביקוש	סה"כ
576,716.80	596.54
	292.66 ₪

16.83 ₪	תשלום קבוע תשלום עבור גודל חיבור בKVA (3x25) סה"כ מע"מ 17.00%	כולל מע"מ
4.51 ₪		
314.00 ₪		
53.38 ₪		
367.38 ₪	סה"כ לתשלום	

הסטוריית צריכה בקוט"ש

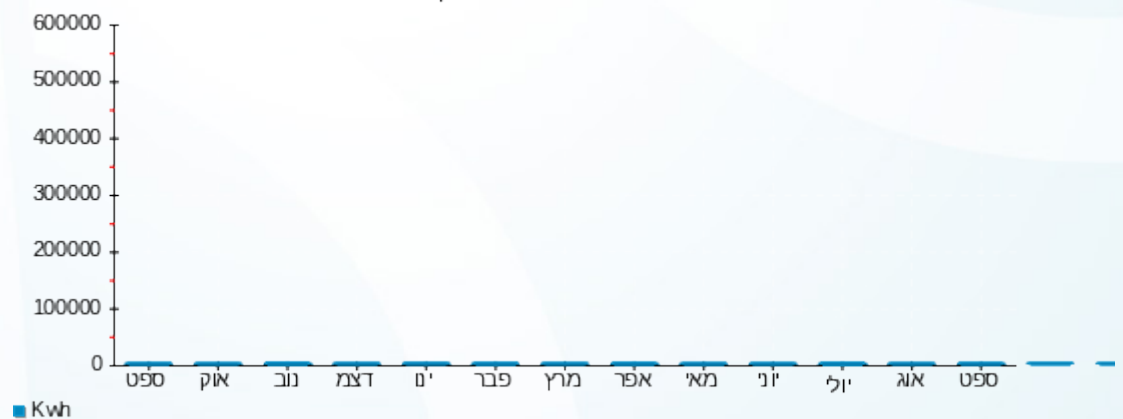

17/10/22 תאריך הפקה:
 30/09/22 תאריך קריאה נוכחית:
 01/09/22 תאריך קריאה קודמת:

שם דייר: ד - מורדכי עמוס
 שם אתר: עין המפרץ

לקוח/ה נכבד/ה, אנו מתכבדים להגיש את חישוב צריכת החשמל לתקופה 01/09/22 - 30/09/22:

ד - מורדכי עמוס - 1 - 20281909(3x25)

סוג תעריף	סוג צריכה	קריאה קודמת	קריאה נוכחית	סה"כ צריכה בקוט"ש	מחיר לקוט"ש בא"ג	סה"כ לתשלום
			30/09/22	01/09/22	פרטי חשבון עבור תאריכים:	
767		6,958.40	7,306.30	347.90	49.06	170.68 ₪

סה"כ לדייר:

שיא ביקוש	סה"כ
1,212,416.00	347.90
	170.68 ₪

16.83 ₪	תשלום קבוע תשלום עבור גודל חיבור בKVA (3x25) סה"כ מע"מ 17.00%	כולל מע"מ
4.51 ₪		
192.02 ₪		
32.64 ₪		
224.66 ₪	סה"כ לתשלום	

הסטוריית צריכה בקוט"ש

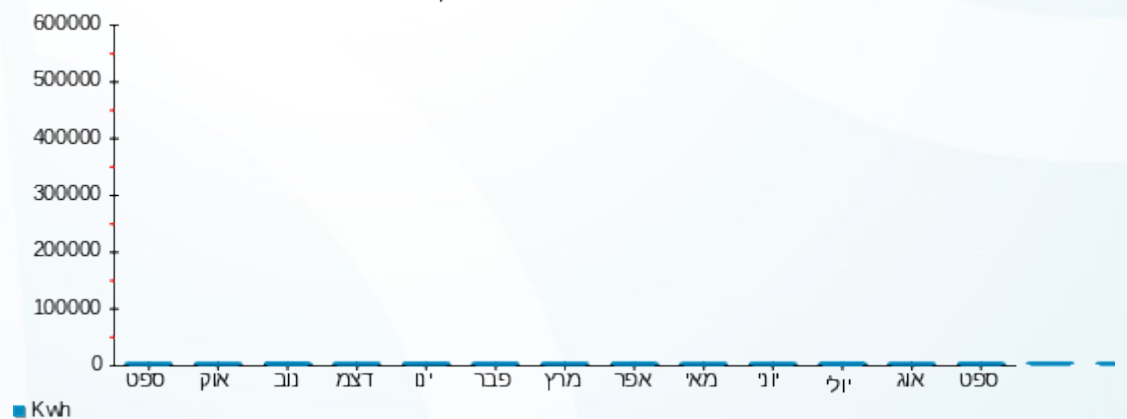



17/10/22

תאריך הפקה:

שם דייר: ד - מחלב חגית

30/09/22

תאריך קריאה נוכחית:

שם אתר: עין המפרץ

01/09/22

תאריך קריאה קודמת:

לקוח/ה נכבד/ה, אנו מתכבדים להגיש את חישוב צריכת החשמל לתקופה 01/09/22 - 30/09/22:

ד - מחלב חגית - 1 - 17312889 (3x25)

סוג תעריף	סוג צריכה	קריאה קודמת	קריאה נוכחית	סה"כ צריכה בקוט"ש	מחיר לקוט"ש בא"ג	סה"כ לתשלום
			30/09/22	01/09/22	פרטי חשבון עבור תאריכים:	
767		13,372.40	14,042.94	670.54	49.06	328.97 ₪

סה"כ לדיר:

שיא ביקוש	סה"כ
8.13	670.54
	328.97 ₪

16.83 ₪	תשלום קבוע תשלום עבור גודל חיבור בKVA (3x25) סה"כ מע"מ 17.00%	כולל מע"מ
4.51 ₪		
350.31 ₪		
59.55 ₪		
409.86 ₪	סה"כ לתשלום	

הסטוריית צריכה בקוט"ש

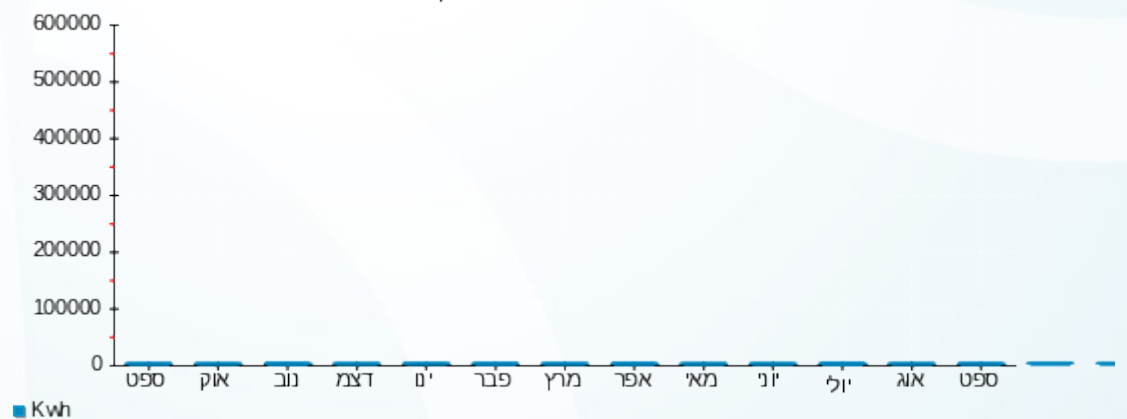

17/10/22 תאריך הפקה:
 30/09/22 תאריך קריאה נוכחית:
 01/09/22 תאריך קריאה קודמת:

שם דייר: ד - מיטל קלרפלד
 שם אתר: עין המפרץ

לקוח/ה נכבד/ה, אנו מתכבדים להגיש את חישוב צריכת החשמל לתקופה 01/09/22 - 30/09/22:

ד - מיטל קלרפלד - 1 - 81026490(3x25)

סוג תעריף	סוג צריכה	קריאה קודמת	קריאה נוכחית	סה"כ צריכה בקוט"ש	מחיר לקוט"ש בא"ג	סה"כ לתשלום
פרטי חשבון עבור תאריכים:		01/09/22	30/09/22			
767		38,192.19	38,951.92	759.72	49.06	372.72 ₪

סה"כ לדייר:

שיא ביקוש	סה"כ
	759.72
	372.72 ₪

16.83 ₪	תשלום קבוע תשלום עבור גודל חיבור ב-KVA (3x25) סה"כ מע"מ 17.00%	כולל מע"מ
4.51 ₪		
394.06 ₪		
66.99 ₪		
461.05 ₪	סה"כ לתשלום	

הסטוריית צריכה בקוט"ש

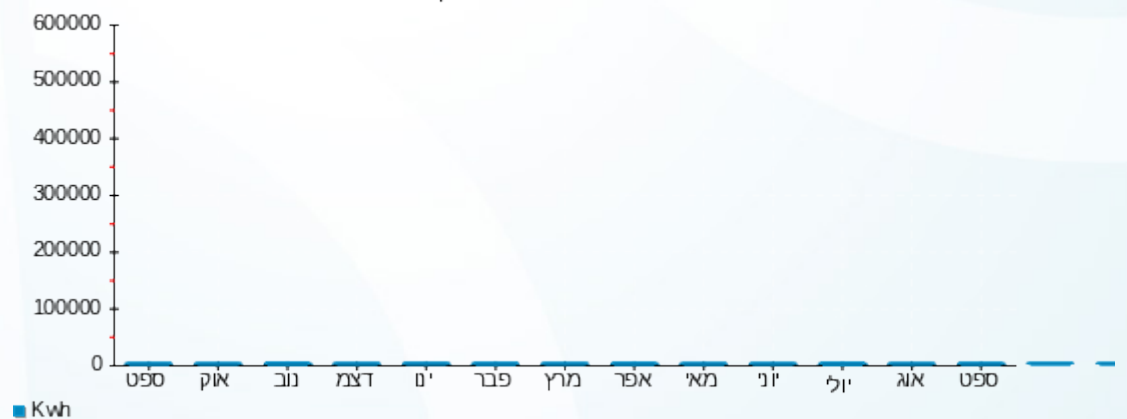



17/10/22

תאריך הפקדה:

שם דייר: ד - מילמן נועה

30/09/22

תאריך קריאה נוכחית:

שם אתר: עין המפרץ

01/09/22

תאריך קריאה קודמת:

לקוח/ה נכבד/ה, אנו מתכבדים להגיש את חישוב צריכת החשמל לתקופה 01/09/22 - 30/09/22:

ד - מילמן נועה - 1 - 17313522(3x25)

סוג תעריף	סוג צריכה	קריאה קודמת	קריאה נוכחית	סה"כ צריכה בקוט"ש	מחיר לקוט"ש בא"ג	סה"כ לתשלום
פרטי חשבון עבור תאריכים:		01/09/22	30/09/22			
767		10,395.90	11,109.40	713.50	49.06	350.04 ₪

סה"כ לדיר:

שיא ביקוש	סה"כ
9.12	713.50
	350.04 ₪

16.83 ₪	תשלום קבוע תשלום עבור גודל חיבור בKVA (3x25) סה"כ מע"מ 17.00%	כולל מע"מ
4.51 ₪		
371.38 ₪		
63.13 ₪		
434.52 ₪	סה"כ לתשלום	

הסטוריית צריכה בקוט"ש

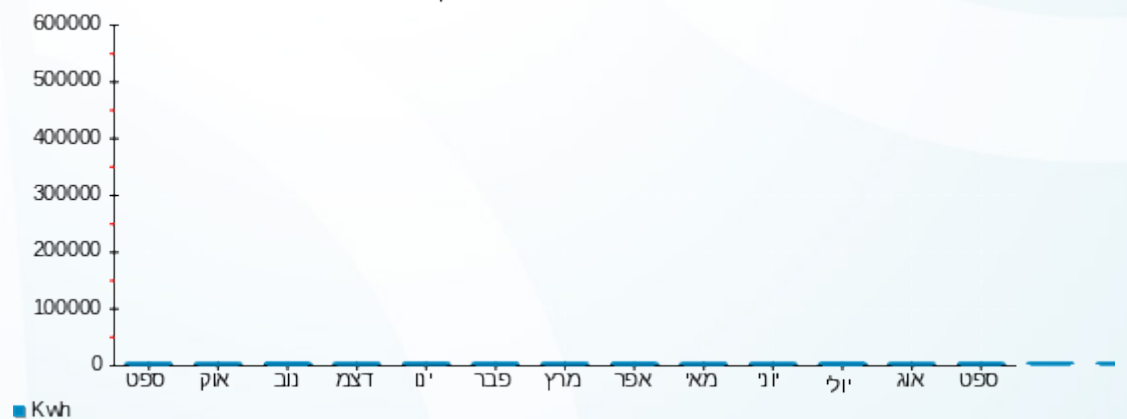



17/10/22 תאריך הפקה:
 30/09/22 תאריך קריאה נוכחי:
 01/09/22 תאריך קריאה קודמת:

שם דייר: ד - מירס גילה ורון
 שם אתר: עין המפרץ

לקוח/ה נכבד/ה, אנו מתכבדים להגיש את חישוב צריכת החשמל לתקופה 01/09/22 - 30/09/22:

מירס גילה ורון - 1 - (3x25)70004531

סה"כ לתשלום	מחיר לקוט"ש בא"ג	סה"כ צריכה בקוט"ש	קריאה נוכחית	קריאה קודמת	סוג צריכה	סוג תעריף
			30/09/22	01/09/22	פרטי חשבון עבור תאריכים:	
254.62 ₪	49.06	519.00	151,871.96	151,352.96		767

סה"כ לדיר:

שיא ביקוש	סה"כ
5.79	519.00
	254.62 ₪

16.83 ₪	תשלום קבוע תשלום עבור גודל חיבור בKVA (3x25) סה"כ מע"מ 17.00%	כולל מע"מ
4.51 ₪		
275.96 ₪		
46.91 ₪		
322.87 ₪	סה"כ לתשלום	

הסטוריית צריכה בקוט"ש

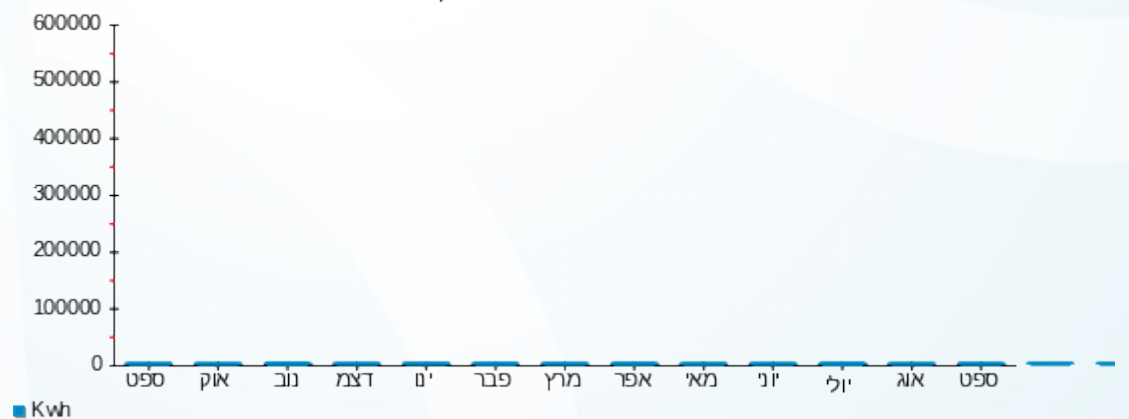

17/10/22 תאריך הפקדה:
 30/09/22 תאריך קריאה נוכחית:
 01/09/22 תאריך קריאה קודמת:

שם דייר: ד - מירס דן
 שם אתר: עין המפרץ

לקוח/ה נכבד/ה, אנו מתכבדים להגיש את חישוב צריכת החשמל לתקופה 01/09/22 - 30/09/22:

ד - מירס דן - 1 - 20281917(3x25)

סוג תעריף	סוג צריכה	קריאה קודמת	קריאה נוכחית	סה"כ צריכה בקוט"ש	מחיר לקוט"ש בא"ג	סה"כ לתשלום
פרטי חשבון עבור תאריכים:		01/09/22	30/09/22			
767		10,647.80	11,344.80	697.00	49.06	341.95 ₪

סה"כ לדייר:

שיא ביקוש	סה"כ
10.25	697.00
	341.95 ₪

16.83 ₪	תשלום קבוע תשלום עבור גודל חיבור בKVA (3x25) סה"כ מע"מ 17.00%	כולל מע"מ
4.51 ₪		
363.28 ₪		
61.76 ₪		
425.04 ₪	סה"כ לתשלום	

הסטוריית צריכה בקוט"ש

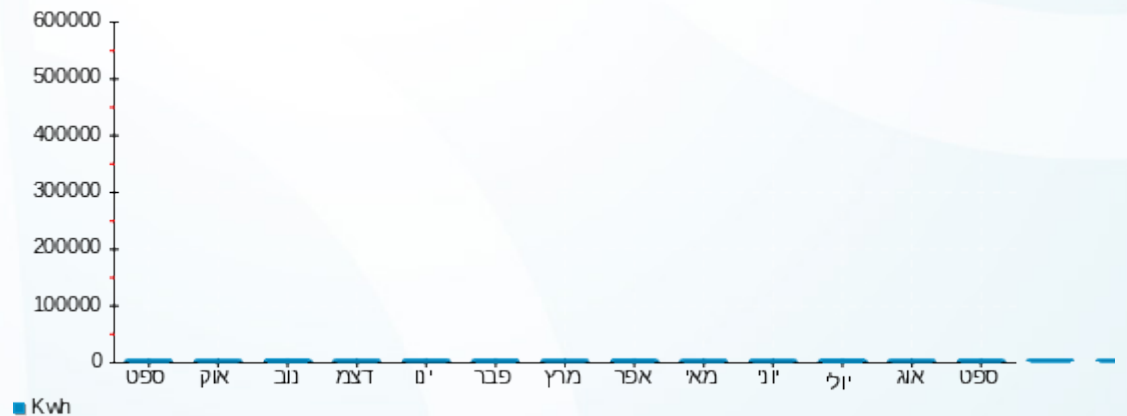

17/10/22 תאריך הפקה:
 30/09/22 תאריך קריאה נוכחי:
 01/09/22 תאריך קריאה קודמת:

שם דייר: ד - מיתר מולד
 שם אתר: עין המפרץ

לקוח/ה נכבד/ה, אנו מתכבדים להגיש את חישוב צריכת החשמל לתקופה 01/09/22 - 30/09/22:

ד - מיתר מולד - 3 - 81025629(3x25)

סוג תעריף	סוג צריכה	קריאה קודמת	קריאה נוכחית	סה"כ צריכה בקוט"ש	מחיר לקוט"ש בא"ג	סה"כ לתשלום
פרטי חשבון עבור תאריכים:			30/09/22	01/09/22		
767		10,096.11	10,278.80	182.69	49.06	89.63 ₪

סה"כ לדייר:

שיא ביקוש	סה"כ
	182.69
	89.63 ₪

16.83 ₪	תשלום קבוע תשלום עבור גודל חיבור בKVA (3x25) סה"כ מע"מ 17.00%	כולל מע"מ
4.51 ₪		
110.97 ₪		
18.86 ₪		
129.83 ₪	סה"כ לתשלום	

הסטוריית צריכה בקוט"ש

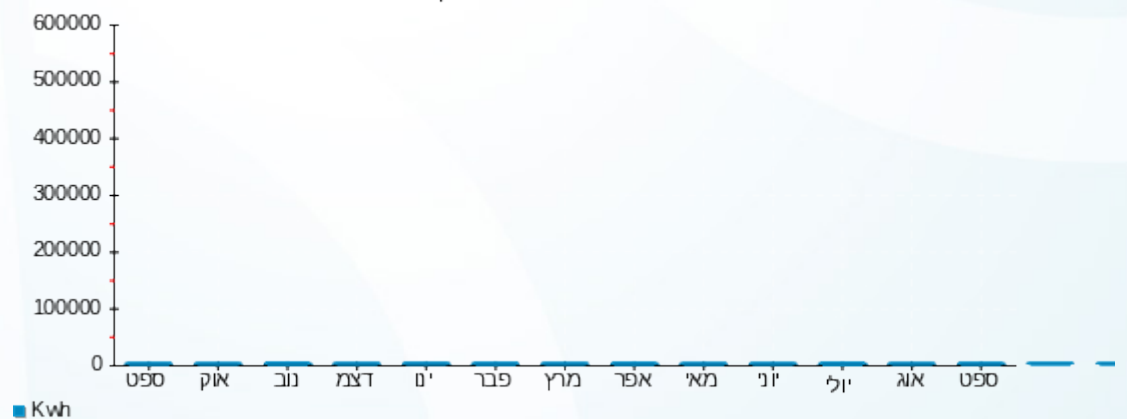

17/10/22 תאריך הפקה:
 30/09/22 תאריך קריאה נוכחית:
 01/09/22 תאריך קריאה קודמת:

שם דייר: ד - מלר אמירה
 שם אתר: עין המפרץ

לקוח/ה נכבד/ה, אנו מתכבדים להגיש את חישוב צריכת החשמל לתקופה 01/09/22 - 30/09/22:

מלר אמירה - 1 - 19051964(3x25)

סה"כ לתשלום	מחיר לקוט"ש בא"ג	סה"כ צריכה בקוט"ש	קריאה נוכחית	קריאה קודמת	סוג צריכה	סוג תעריף
			30/09/22	01/09/22	פרטי חשבון עבור תאריכים:	
₪ 480.06	49.06	978.52	20,939.86	19,961.34		767

סה"כ לדייר:

שיא ביקוש	סה"כ
15.84	978.52
	₪ 480.06

₪ 16.83	תשלום קבוע תשלום עבור גודל חיבור בKVA (3x25) סה"כ מע"מ 17.00%	כולל מע"מ
₪ 4.51		
₪ 501.40		
₪ 85.24		
₪ 586.64	סה"כ לתשלום	

הסטוריית צריכה בקוט"ש

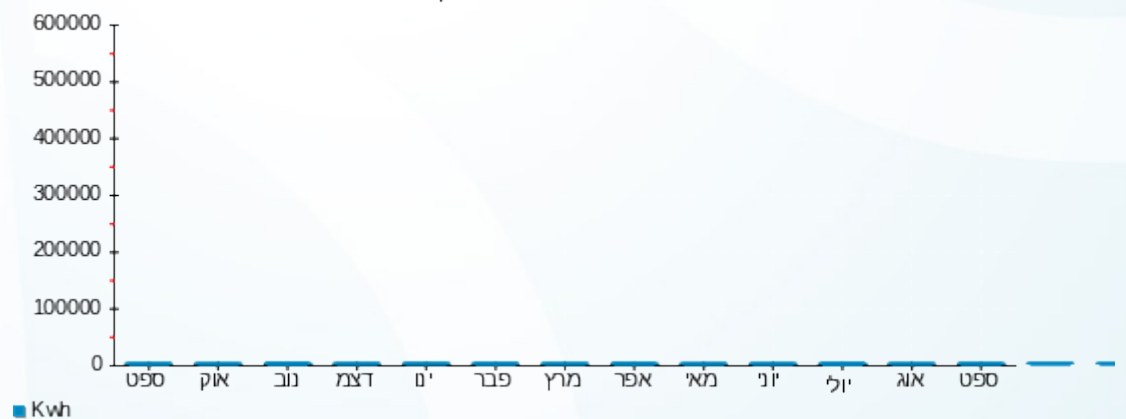

17/10/22 תאריך הפקה:
 30/09/22 תאריך קריאה נוכחית:
 01/09/22 תאריך קריאה קודמת:

שם דייר: ד - מלר דליה ומוכה
 שם אתר: עין המפרץ

לקוח/ה נכבד/ה, אנו מתכבדים להגיש את חישוב צריכת החשמל לתקופה 30/09/22 - 01/09/22:

ד - מלר דליה ומוכה - 1 - (3x25)70009931

סוג תעריף	סוג צריכה	קריאה קודמת	קריאה נוכחית	סה"כ צריכה בקוט"ש	מחיר לקוט"ש בא"ג	סה"כ לתשלום
			30/09/22	01/09/22	פרטי חשבון עבור תאריכים:	
767		125,754.70	126,552.50	797.79	49.06	391.40 ₪

סה"כ לדייר:

שיא ביקוש	סה"כ
6.28	797.79
	391.40 ₪

16.83 ₪	תשלום קבוע תשלום עבור גודל חיבור בKVA (3x25) סה"כ מע"מ 17.00%	כולל מע"מ
4.51 ₪		
412.74 ₪		
70.17 ₪		
482.90 ₪	סה"כ לתשלום	

הסטוריית צריכה בקוט"ש

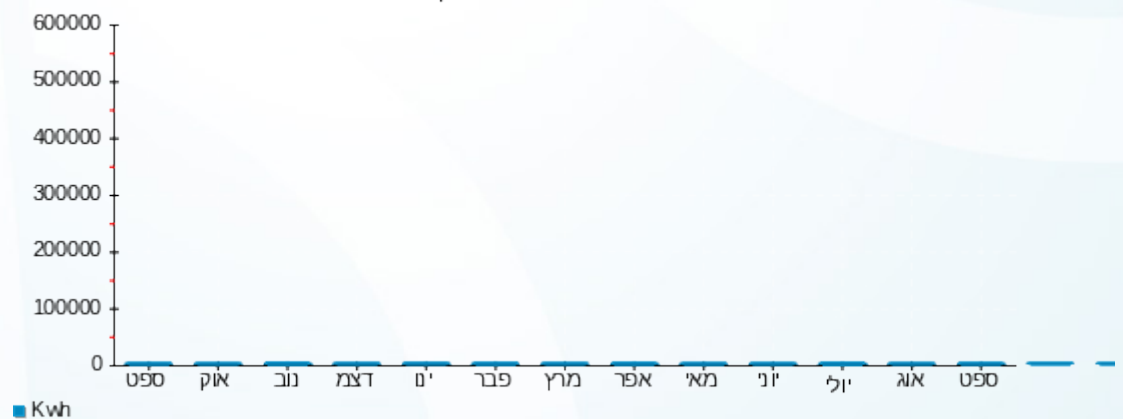

17/10/22 תאריך הפקה:
 30/09/22 תאריך קריאה נוכחית:
 01/09/22 תאריך קריאה קודמת:

שם דייר: ד - מרום אביטל ואבי
 שם אתר: עין המפרץ

לקוח/ה נכבד/ה, אנו מתכבדים להגיש את חישוב צריכת החשמל לתקופה 01/09/22 - 30/09/22:

ד - מרום אביטל ואבי - 1 - 81025563(3x25)

סוג תעריף	סוג צריכה	קריאה קודמת	קריאה נוכחית	סה"כ צריכה בקוט"ש	מחיר לקוט"ש בא"ג	סה"כ לתשלום
			30/09/22	01/09/22	פרטי חשבון עבור תאריכים:	
767		38,337.48	38,852.80	515.31	49.06	252.81 ₪

סה"כ לדייר:

שיא ביקוש	סה"כ
5.57	515.31
	252.81 ₪

16.83 ₪	תשלום קבוע תשלום עבור גודל חיבור בKVA (3x25) סה"כ מע"מ 17.00%	כולל מע"מ
4.51 ₪		
274.15 ₪		
46.61 ₪		
320.76 ₪	סה"כ לתשלום	

הסטוריית צריכה בקוט"ש

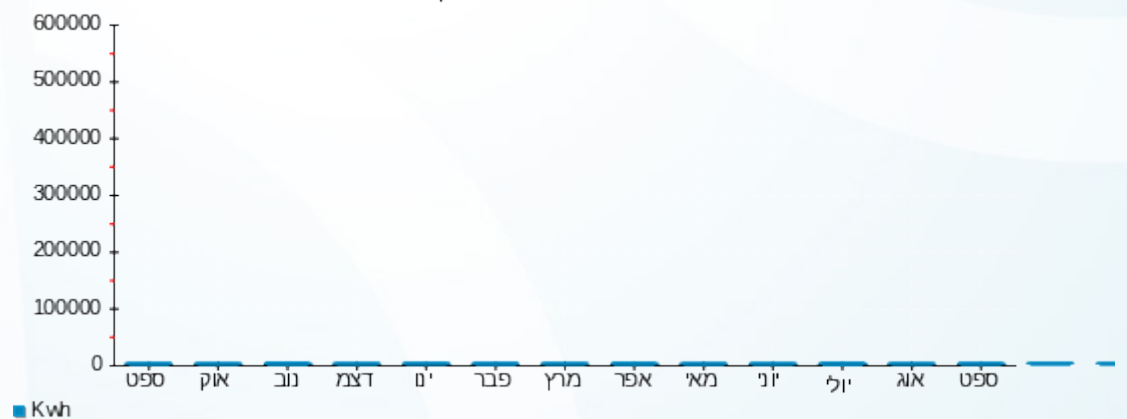

17/10/22 תאריך הפקה:
 30/09/22 תאריך קריאה נוכחית:
 01/09/22 תאריך קריאה קודמת:

שם דייר: ד - מרום נעמי
 שם אתר: עין המפרץ

לקוח/ה נכבד/ה, אנו מתכבדים להגיש את חישוב צריכת החשמל לתקופה 01/09/22 - 30/09/22:

ד - מרום נעמי - 1 - 19093210(3x25)

סוג תעריף	סוג צריכה	קריאה קודמת	קריאה נוכחית	סה"כ צריכה בקוט"ש	מחיר לקוט"ש בא"ג	סה"כ לתשלום
פרטי חשבון עבור תאריכים:		01/09/22	30/09/22			
767		5,754.58	5,968.00	213.42	49.06	104.70 ₪

סה"כ לדיר:

שיא ביקוש	סה"כ
16.36	213.42
	104.70 ₪

16.83 ₪	תשלום קבוע תשלום עבור גודל חיבור בKVA (3x25) סה"כ מע"מ 17.00%	כולל מע"מ
4.51 ₪		
126.04 ₪		
21.43 ₪		
147.47 ₪	סה"כ לתשלום	

הסטוריית צריכה בקוט"ש

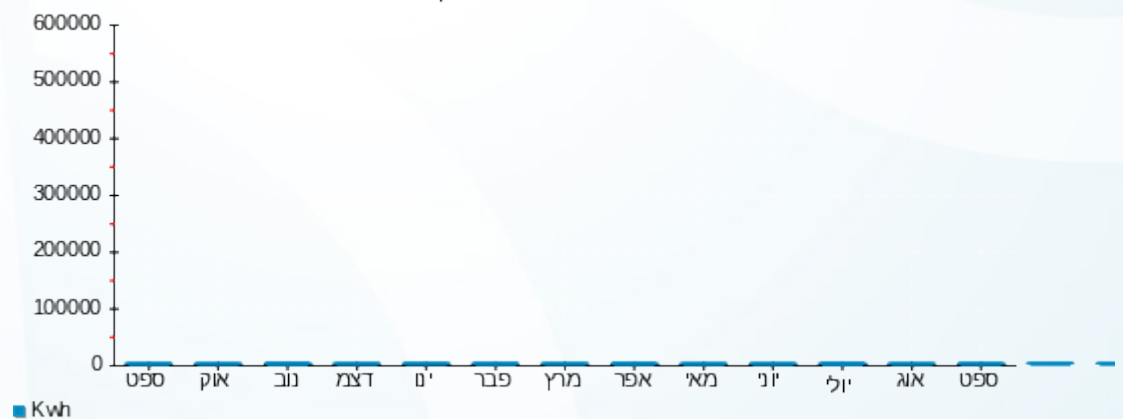

17/10/22 תאריך הפקה:
 30/09/22 תאריך קריאה נוכחי:
 01/09/22 תאריך קריאה קודמת:

שם דייר: ד - משפחת לונדין
 שם אתר: עין המפרץ

לקוח/ה נכבד/ה, אנו מתכבדים להגיש את חישוב צריכת החשמל לתקופה 01/09/22 - 30/09/22:

ד - משפחת לונדין - 6 - 19093069(3x25)

סוג תעריף	סוג צריכה	קריאה קודמת	קריאה נוכחית	סה"כ צריכה בקוט"ש	מחיר לקוט"ש בא"ג	סה"כ לתשלום
			30/09/22	01/09/22	פרטי חשבון עבור תאריכים:	
767		5,149.44	5,150.20	0.76	49.06	0.37 ₪

סה"כ לדייר:

שיא ביקוש	סה"כ
0.03	0.76
	0.37 ₪

16.83 ₪	תשלום קבוע תשלום עבור גודל חיבור בKVA (3x25) סה"כ מע"מ 17.00%	כולל מע"מ
4.51 ₪		
21.71 ₪		
3.69 ₪		
25.40 ₪	סה"כ לתשלום	

הסטוריית צריכה בקוט"ש

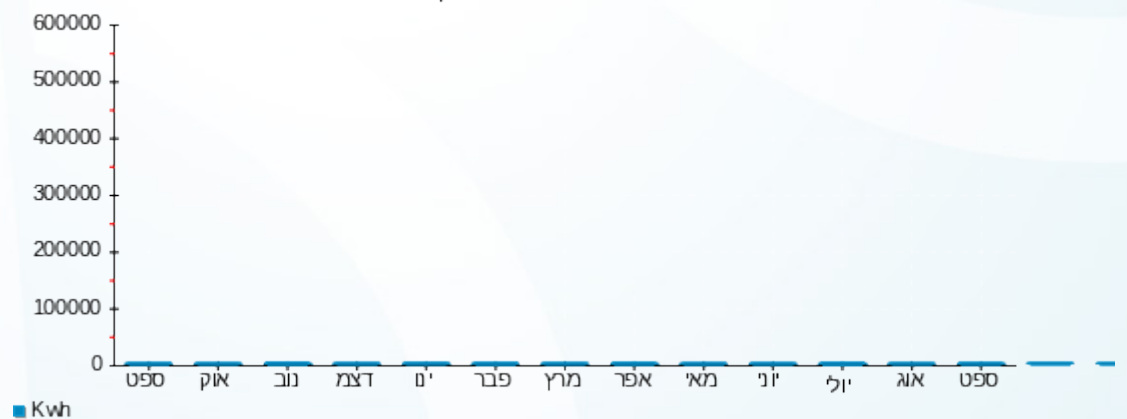



17/10/22

תאריך הפקה:

שם דייר: ד - משפחת נבון (זמני)

30/09/22

תאריך קריאה נוכחי:

שם אתר: עין המפרץ

01/09/22

תאריך קריאה קודמת:

לקוח/ה נכבד/ה, אנו מתכבדים להגיש את חישוב צריכת החשמל לתקופה 01/09/22 - 30/09/22:

ד - משפחת נבון (זמני) - 1 - 17312862(3x25)

סוג תעריף	סוג צריכה	קריאה קודמת	קריאה נוכחית	סה"כ צריכה בקוט"ש	מחיר לקוט"ש בא"ג	סה"כ לתשלום
פרטי חשבון עבור תאריכים:		01/09/22	30/09/22			
767		28,547.59	28,560.00	12.41	49.06	6.09 ₪

סה"כ לדייר:

סה"כ	שיא ביקוש
12.41	
6.09 ₪	

16.83 ₪	תשלום קבוע תשלום עבור גודל חיבור בKVA (3x25) סה"כ מע"מ 17.00%	
4.51 ₪		
27.43 ₪		
4.66 ₪		
32.09 ₪	סה"כ לתשלום	כולל מע"מ

התפלגות חיוב בש"ח לפי תעו"ז

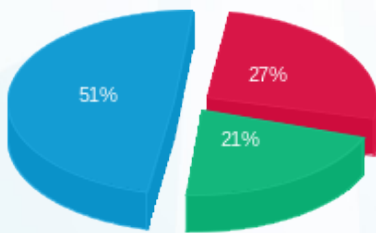

פסגה (1.66 ₪) ■
 גבע (1.30 ₪) ■
 שפל (3.12 ₪) ■

הסטוריית צריכה בקוט"ש

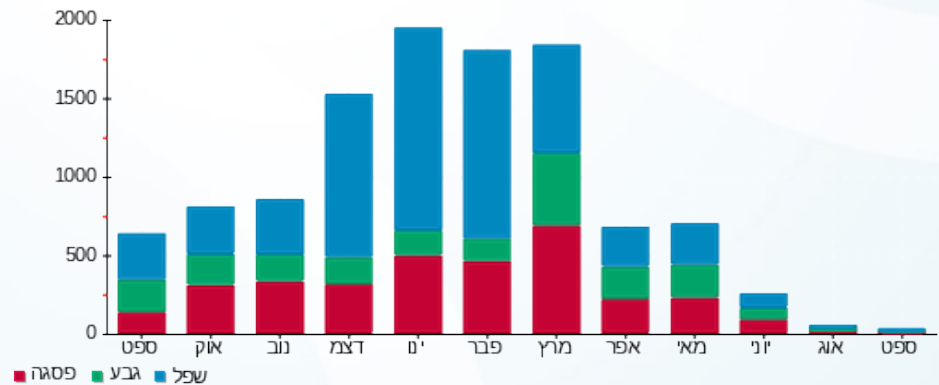

17/10/22 תאריך הפקה:
 30/09/22 תאריך קריאה נוכחי:
 01/09/22 תאריך קריאה קודמת:

שם דייר: ד - משפחת קולקוב
 שם אתר: עין המפרץ

לקוח/ה נכבד/ה, אנו מתכבדים להגיש את חישוב צריכת החשמל לתקופה 01/09/22 - 30/09/22:

מ - קרוואן 2 - 2 - 20004133(3x25)

סוג תעריף	סוג צריכה	קריאה קודמת	קריאה נוכחית	סה"כ צריכה בקוט"ש	מחיר לקוט"ש בא"ג	סה"כ לתשלום
			30/09/22	01/09/22	פרטי חשבון עבור תאריכים:	
767		7,850.99	8,563.00	712.01	49.06	349.31 ₪

סה"כ לדייר:

שיא ביקוש	סה"כ
4.60	712.01
	349.31 ₪

16.83 ₪	תשלום קבוע תשלום עבור גודל חיבור בKVA (3x25) סה"כ מע"מ 17.00%	כולל מע"מ
4.51 ₪		
370.65 ₪		
63.01 ₪		
433.66 ₪	סה"כ לתשלום	

הסטוריית צריכה בקוט"ש

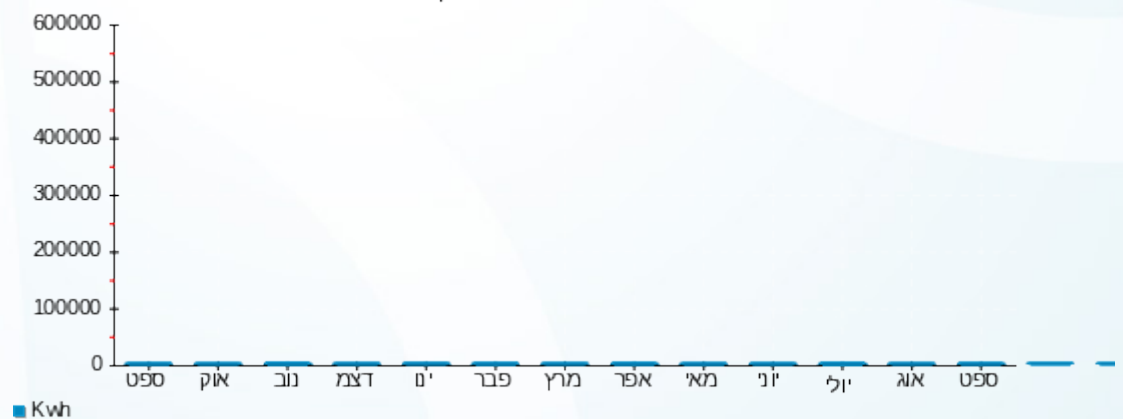

17/10/22 תאריך הפקדה:
 30/09/22 תאריך קריאה נוכחית:
 01/09/22 תאריך קריאה קודמת:

שם דייר: ד - נוגה דוד
 שם אתר: עין המפרץ

לקוח/ה נכבד/ה, אנו מתכבדים להגיש את חישוב צריכת החשמל לתקופה 01/09/22 - 30/09/22:

ד - נוגה דוד - 3 - 16224982(3x25)

סה"כ לתשלום	מחיר לקוט"ש בא"ג	סה"כ צריכה בקוט"ש	קריאה נוכחית	קריאה קודמת	סוג צריכה	סוג תעריף
			30/09/22	01/09/22	פרטי חשבון עבור תאריכים:	
202.87 ₪	49.06	413.50	17,888.75	17,475.25		767

סה"כ לדיר:

שיא ביקוש	סה"כ
3.32	413.50
	202.87 ₪

16.83 ₪	תשלום קבוע תשלום עבור גודל חיבור בKVA (3x25) סה"כ מע"מ 17.00%	כולל מע"מ
4.51 ₪		
224.20 ₪		
38.11 ₪		
262.32 ₪	סה"כ לתשלום	

הסטוריית צריכה בקוט"ש

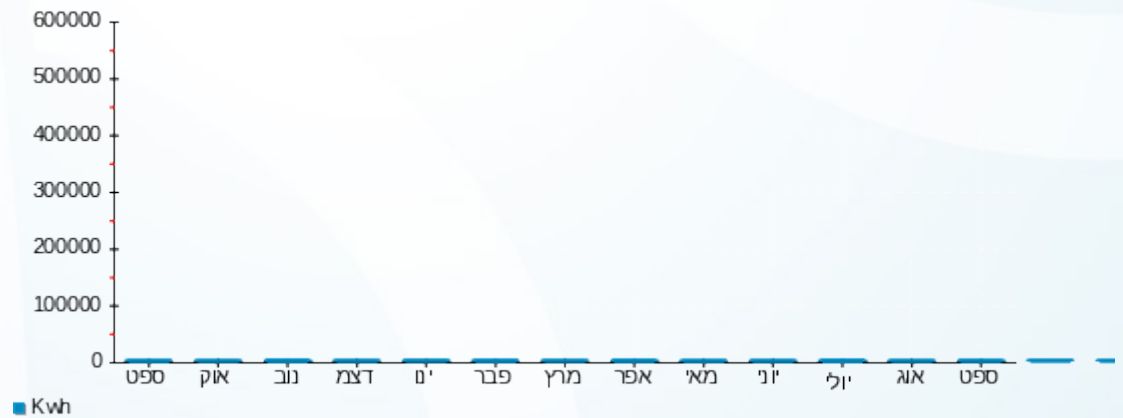



17/10/22

תאריך הפקה:

שם דייר: ד - נועה גבע השכרה

30/09/22

תאריך קריאה נוכחית:

שם אתר: עין המפרץ

01/09/22

תאריך קריאה קודמת:

לקוח/ה נכבד/ה, אנו מתכבדים להגיש את חישוב צריכת החשמל לתקופה 01/09/22 - 30/09/22:

נועה גבע השכרה - 1 - 17313523(3x25)

סוג תעריף	סוג צריכה	קריאה קודמת	קריאה נוכחית	סה"כ צריכה בקוט"ש	מחיר לקוט"ש בא"ג	סה"כ לתשלום
			30/09/22	01/09/22	פרטי חשבון עבור תאריכים:	
767		26,377.30	27,227.60	850.30	49.06	417.16 ₪

סה"כ לדייר:

שיא ביקוש	סה"כ
14.38	850.30
	417.16 ₪

16.83 ₪	תשלום קבוע תשלום עבור גודל חיבור בKVA (3x25) סה"כ מע"מ 17.00%	כולל מע"מ
4.51 ₪		
438.50 ₪		
74.54 ₪		
513.04 ₪	סה"כ לתשלום	

הסטוריית צריכה בקוט"ש

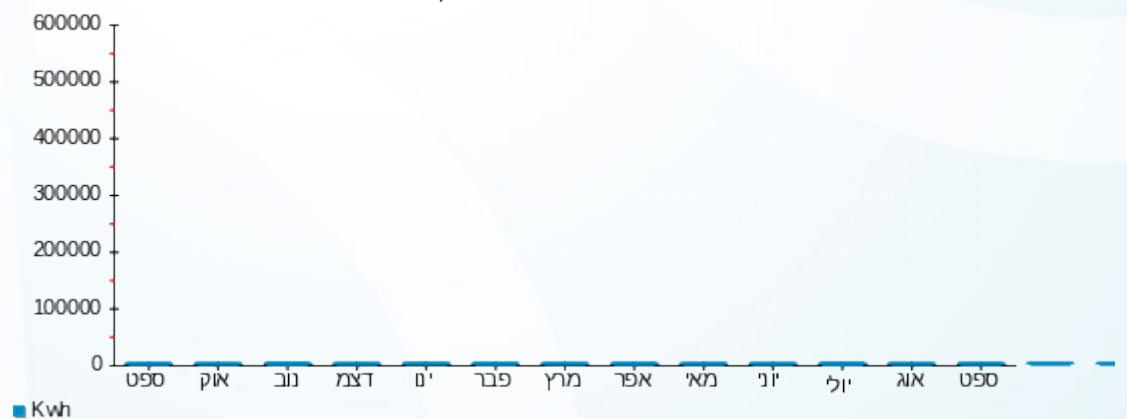

17/10/22 תאריך הפקה:
 30/09/22 תאריך קריאה נוכחי:
 01/09/22 תאריך קריאה קודמת:

שם דייר: ד - נופר אשכול ולנסקי נעם
 שם אתר: עין המפרץ

לקוח/ה נכבד/ה, אנו מתכבדים להגיש את חישוב צריכת החשמל לתקופה 01/09/22 - 30/09/22:

ד - נופר אשכול - 1 - 17313195(3x25)

סוג תעריף	סוג צריכה	קריאה קודמת	קריאה נוכחית	סה"כ צריכה בקוט"ש	מחיר לקוט"ש בא"ג	סה"כ לתשלום
פרטי חשבון עבור תאריכים:			30/09/22	01/09/22		
767		9,252.10	9,260.73	8.63	49.06	4.23 ₪

סה"כ לדייר:

שיא ביקוש	סה"כ
6.37	8.63
	4.23 ₪

16.83 ₪	תשלום קבוע תשלום עבור גודל חיבור בKVA (3x25) סה"כ מע"מ 17.00%	כולל מע"מ
4.51 ₪		
25.57 ₪		
4.35 ₪		
29.92 ₪	סה"כ לתשלום	

הסטוריית צריכה בקוט"ש

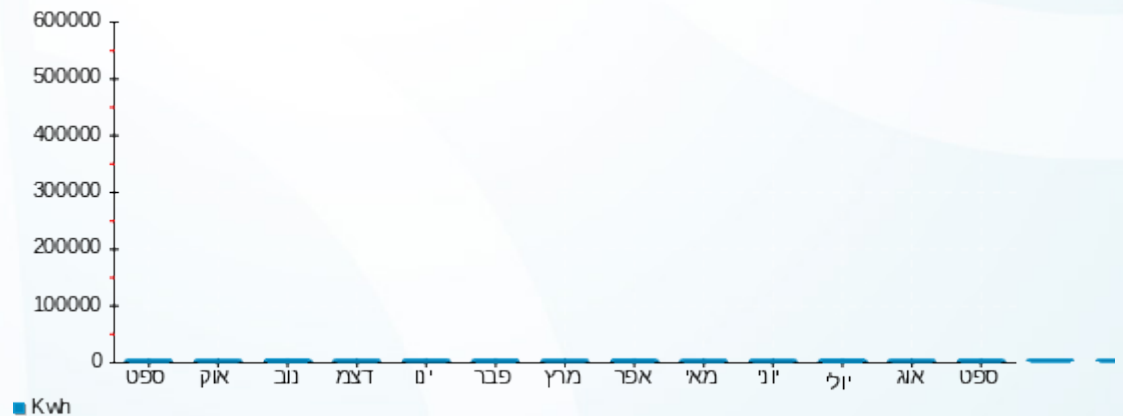

17/10/22 תאריך הפקה:
 30/09/22 תאריך קריאה נוכחית:
 01/09/22 תאריך קריאה קודמת:

שם דייר: ד - נוראל רותם ורועי
 שם אתר: עין המפרץ

לקוח/ה נכבד/ה, אנו מתכבדים להגיש את חישוב צריכת החשמל לתקופה 01/09/22 - 30/09/22:

נוראל רועי - 4 - 15091212(3x25)

סה"כ לתשלום	מחיר לקוט"ש בא"ג	סה"כ צריכה בקוט"ש	קריאה נוכחית	קריאה קודמת	סוג צריכה	סוג תעריף
			30/09/22	01/09/22		פרטי חשבון עבור תאריכים:
₪ 548.34	49.06	1,117.69	57,152.13	56,034.44		767

סה"כ לדייר:

שיא ביקוש	סה"כ
8.28	1,117.69
	₪ 548.34

₪ 16.83	תשלום קבוע תשלום עבור גודל חיבור בKVA (3x25) סה"כ מע"מ 17.00%	כולל מע"מ
₪ 4.51		
₪ 569.68		
₪ 96.85		
₪ 666.52	סה"כ לתשלום	

הסטוריית צריכה בקוט"ש

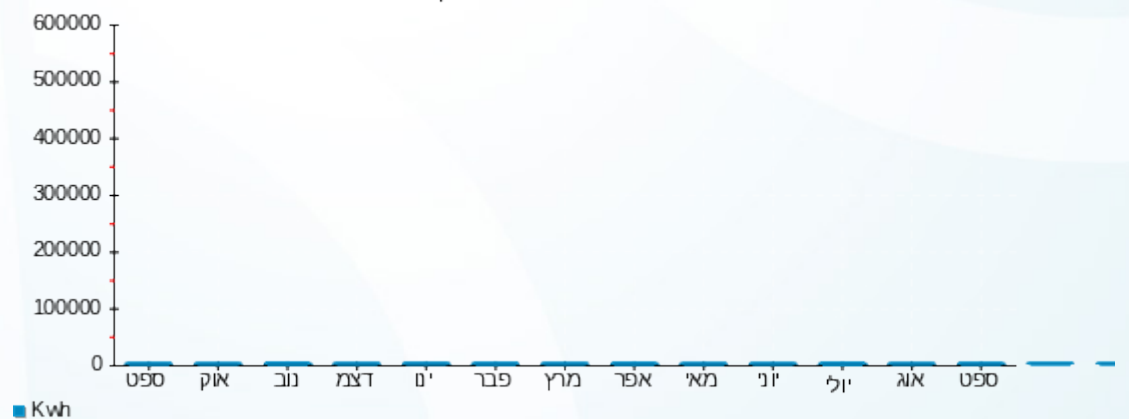

17/10/22 תאריך הפקה:
 30/09/22 תאריך קריאה נוכחית:
 01/09/22 תאריך קריאה קודמת:

שם דייר: ד - נטע כהן
 שם אתר: עין המפרץ

לקוח/ה נכבד/ה, אנו מתכבדים להגיש את חישוב צריכת החשמל לתקופה 01/09/22 - 30/09/22:

נטע כהן - 1 - 20004291 (3x25)

סוג תעריף	סוג צריכה	קריאה קודמת	קריאה נוכחית	סה"כ צריכה בקוט"ש	מחיר לקוט"ש בא"ג	סה"כ לתשלום
			30/09/22	01/09/22	פרטי חשבון עבור תאריכים:	
767		6,997.24	7,638.22	640.98	49.06	314.46 ₪

סה"כ לדייר:

שיא ביקוש	סה"כ
38.60	640.98
	314.46 ₪

16.83 ₪	תשלום קבוע תשלום עבור גודל חיבור בKVA (3x25) סה"כ מע"מ 17.00%	כולל מע"מ
4.51 ₪		
335.80 ₪		
57.09 ₪		
392.89 ₪	סה"כ לתשלום	

הסטוריית צריכה בקוט"ש

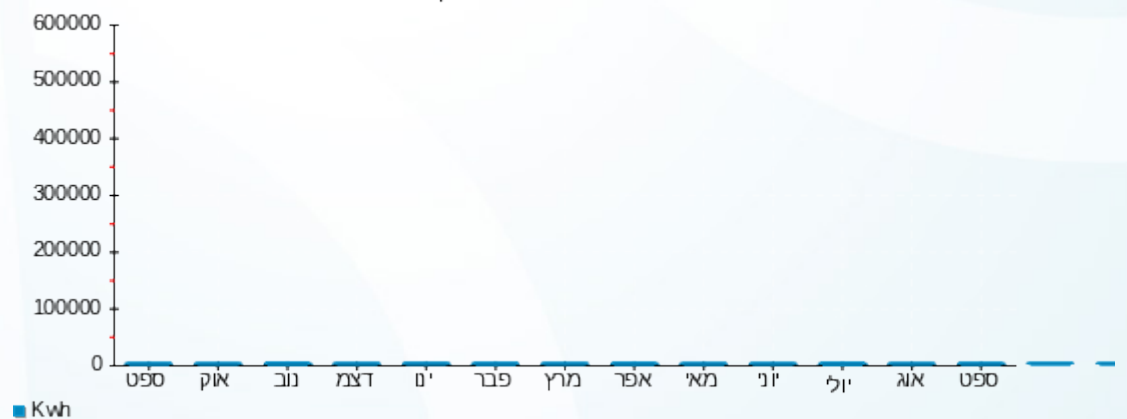

17/10/22 תאריך הפקה:
 30/09/22 תאריך קריאה נוכחית:
 01/09/22 תאריך קריאה קודמת:

שם דייר: ד - ניב כהן
 שם אתר: עין המפרץ

לקוח/ה נכבד/ה, אנו מתכבדים להגיש את חישוב צריכת החשמל לתקופה **01/09/22 - 30/09/22**:

ניב כהן - 3 - (3x25)16254199

סה"כ לתשלום	מחיר לקוט"ש בא"ג	סה"כ צריכה בקוט"ש	קריאה נוכחית	קריאה קודמת	סוג צריכה	סוג תעריף
			30/09/22	01/09/22	פרטי חשבון עבור תאריכים:	
151.69 ₪	49.06	309.19	13,987.94	13,678.74		767

סה"כ לדיר:

שיא ביקוש	סה"כ
3.19	309.19
	151.69 ₪

16.83 ₪	תשלום קבוע תשלום עבור גודל חיבור בKVA (3x25) סה"כ מע"מ 17.00%	כולל מע"מ
4.51 ₪		
173.03 ₪		
29.41 ₪		
202.44 ₪	סה"כ לתשלום	

הסטוריית צריכה בקוט"ש

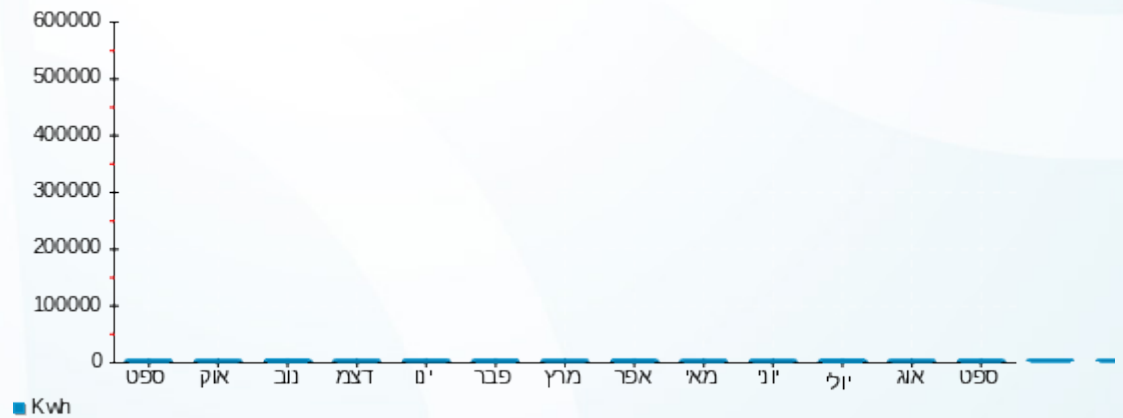

17/10/22 תאריך הפקה:
 30/09/22 תאריך קריאה נוכחית:
 01/09/22 תאריך קריאה קודמת:

שם דייר: ד - ניר בורשטיין
 שם אתר: עין המפרץ

לקוח/ה נכבד/ה, אנו מתכבדים להגיש את חישוב צריכת החשמל לתקופה 01/09/22 - 30/09/22:

מ - קרוואן 3 - 3 - 20004133(3x25)

סה"כ לתשלום	מחיר לקוט"ש בא"ג	סה"כ צריכה בקוט"ש	קריאה נוכחית	קריאה קודמת	סוג צריכה	סוג תעריף
			30/09/22	01/09/22	פרטי חשבון עבור תאריכים:	
169.16 ₪	49.06	344.80	5,488.50	5,143.70		767

סה"כ לדייר:

שיא ביקוש	סה"כ
5.11	344.80
	169.16 ₪

16.83 ₪	תשלום קבוע תשלום עבור גודל חיבור בKVA (3x25) סה"כ מע"מ 17.00%	כולל מע"מ
4.51 ₪		
190.50 ₪		
32.38 ₪		
222.88 ₪	סה"כ לתשלום	

הסטוריית צריכה בקוט"ש

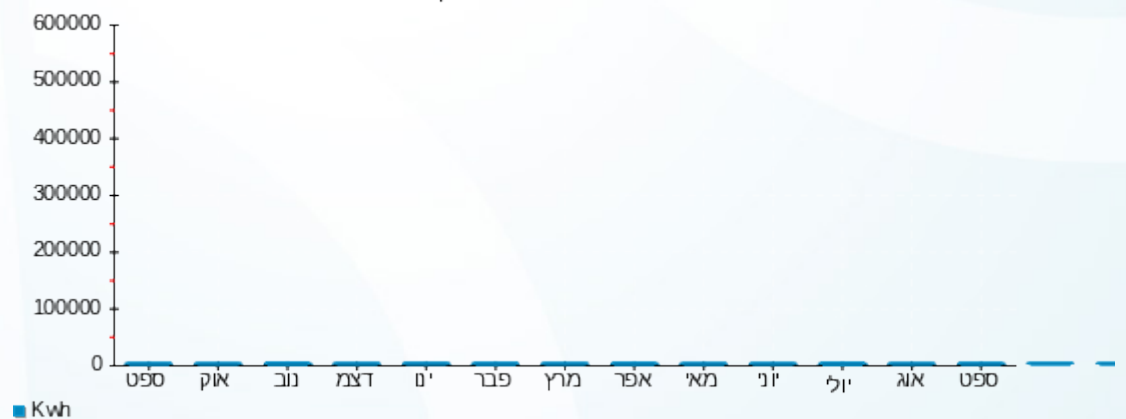

17/10/22 תאריך הפקה:
 30/09/22 תאריך קריאה נוכחית:
 01/09/22 תאריך קריאה קודמת:

שם דייר: ד - נשקס גלית 1
 שם אתר: עין המפרץ

לקוח/ה נכבד/ה, אנו מתכבדים להגיש את חישוב צריכת החשמל לתקופה 01/09/22 - 30/09/22:

נשקס גלית - 1 - (3x25)17312818

סה"כ לתשלום	מחיר לקוט"ש בא"ג	סה"כ צריכה בקוט"ש	קריאה נוכחית	קריאה קודמת	סוג צריכה	סוג תעריף
			30/09/22	01/09/22	פרטי חשבון עבור תאריכים:	
₪ 325.17	49.06	662.80	21,753.70	21,090.90		767

סה"כ לדייר:

שיא ביקוש	סה"כ
10.19	662.80
	₪ 325.17

₪ 16.83	תשלום קבוע תשלום עבור גודל חיבור בKVA (3x25) סה"כ מע"מ 17.00%	כולל מע"מ
₪ 4.51		
₪ 346.51		
₪ 58.91		
₪ 405.41	סה"כ לתשלום	

הסטוריית צריכה בקוט"ש

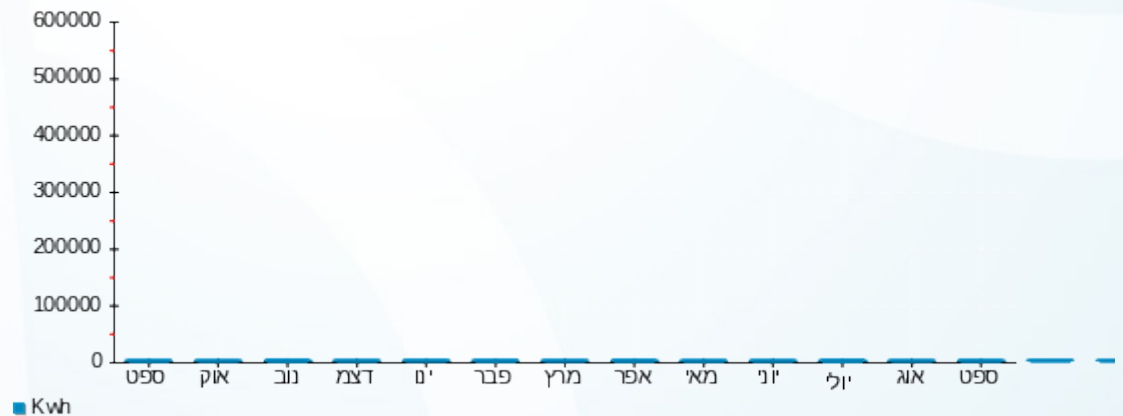

17/10/22 תאריך הפקדה:
 30/09/22 תאריך קריאה נוכחית:
 01/09/22 תאריך קריאה קודמת:

שם דייר: ד - נשקס רבקה
 שם אתר: עין המפרץ

לקוח/ה נכבד/ה, אנו מתכבדים להגיש את חישוב צריכת החשמל לתקופה 01/09/22 - 30/09/22:

ד - נשקס רבקה - 1 - 81024603(3x25)

סוג תעריף	סוג צריכה	קריאה קודמת	קריאה נוכחית	סה"כ צריכה בקוט"ש	מחיר לקוט"ש בא"ג	סה"כ לתשלום
			30/09/22	01/09/22	פרטי חשבון עבור תאריכים:	
767		19,012.64	19,581.62	568.98	49.06	279.14 ₪

סה"כ לדיר:

שיא ביקוש	סה"כ
4.06	568.98
	279.14 ₪

16.83 ₪	תשלום קבוע תשלום עבור גודל חיבור בKVA (3x25) סה"כ מע"מ 17.00%	כולל מע"מ
4.51 ₪		
300.48 ₪		
51.08 ₪		
351.56 ₪	סה"כ לתשלום	

הסטוריית צריכה בקוט"ש

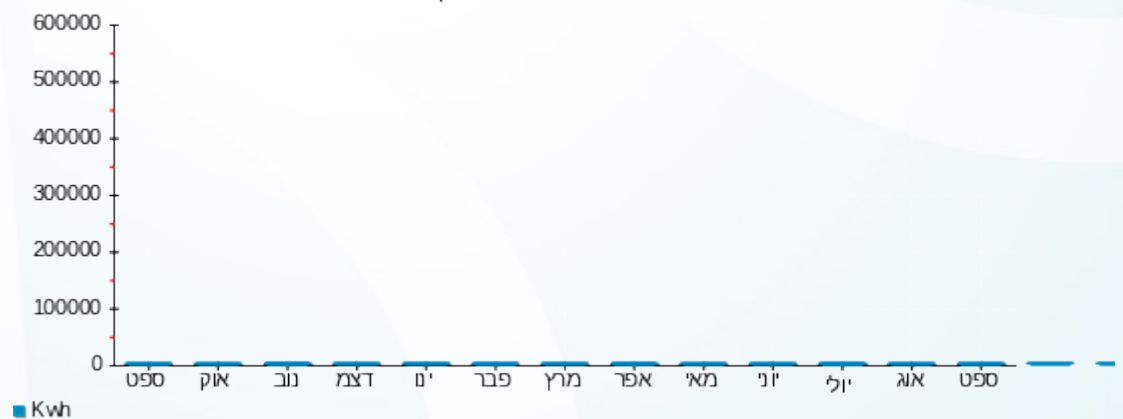

17/10/22 תאריך הפקה:
 30/09/22 תאריך קריאה נוכחית:
 01/09/22 תאריך קריאה קודמת:

שם דייר: ד - סלוק עומר ואורן
 שם אתר: עין המפרץ

לקוח/ה נכבד/ה, אנו מתכבדים להגיש את חישוב צריכת החשמל לתקופה 01/09/22 - 30/09/22:

ד - סלוק אלעד ואורן - 2 - 19051963(3x25)

סוג תעריף	סוג צריכה	קריאה קודמת	קריאה נוכחית	סה"כ צריכה בקוט"ש	מחיר לקוט"ש בא"ג	סה"כ לתשלום
פרטי חשבון עבור תאריכים:		01/09/22	30/09/22			
767		10,085.69	11,035.14	949.45	49.06	465.80 ₪

סה"כ לדייר:

סה"כ	שיא ביקוש
949.45	6.98
465.80 ₪	

16.83 ₪	תשלום קבוע תשלום עבור גודל חיבור בKVA (3x25) סה"כ מע"מ 17.00%	סלול מע"מ
4.51 ₪		
487.14 ₪		
82.81 ₪		
569.95 ₪	סה"כ לתשלום	

התפלגות חיוב בש"ח לפי תעו"ז

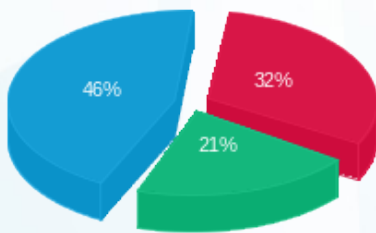

פסגה (150.40 ₪) ■
 גבע (99.15 ₪) ■
 שפל (216.25 ₪) ■

הסטוריית צריכה בקוט"ש

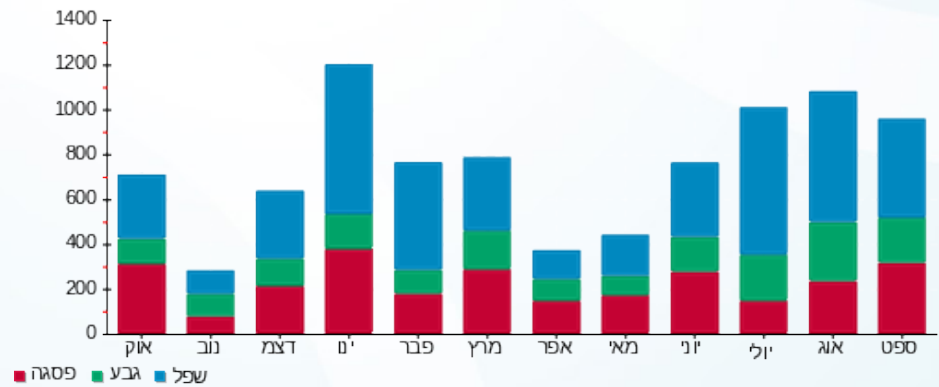

17/10/22 תאריך הפקה:
 30/09/22 תאריך קריאה נוכחית:
 01/09/22 תאריך קריאה קודמת:

שם דייר: ד - סלע הדר ושגיא
 שם אתר: עין המפרץ

לקוח/ה נכבד/ה, אנו מתכבדים להגיש את חישוב צריכת החשמל לתקופה 01/09/22 - 30/09/22:

ד - סלע הדר ושגיא - 1 - 16254154(3x25)

סוג תעריף	סוג צריכה	קריאה קודמת	קריאה נוכחית	סה"כ צריכה בקוט"ש	מחיר לקוט"ש בא"ג	סה"כ לתשלום
			30/09/22	01/09/22	פרטי חשבון עבור תאריכים:	
767		55,150.55	55,845.92	695.37	49.06	341.15 ₪

סה"כ לדייר:

שיא ביקוש	סה"כ
5.97	695.37
	341.15 ₪

16.83 ₪	תשלום קבוע תשלום עבור גודל חיבור בKVA (3x25) סה"כ מע"מ 17.00%	כולל מע"מ
4.51 ₪		
362.49 ₪		
61.62 ₪		
424.11 ₪	סה"כ לתשלום	

הסטוריית צריכה בקוט"ש

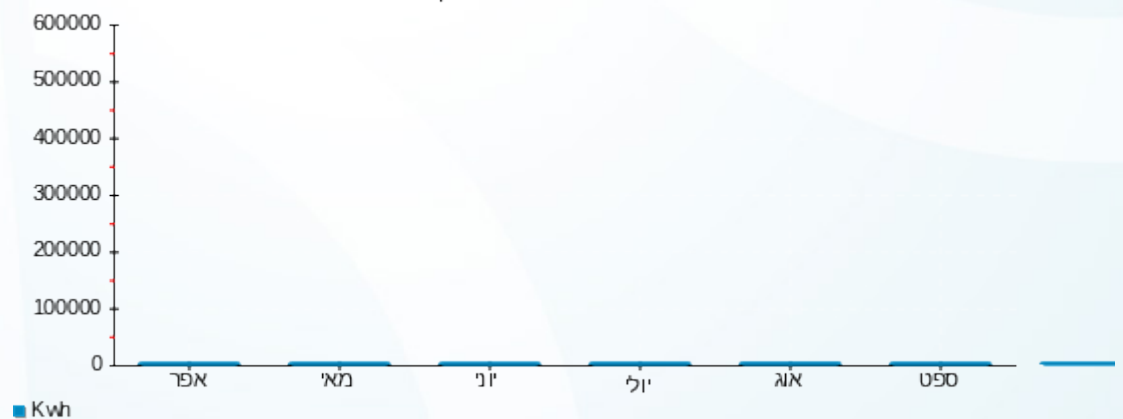

17/10/22 תאריך הפקה:
 30/09/22 תאריך קריאה נוכחית:
 01/09/22 תאריך קריאה קודמת:

שם דייר: ד - ספיר ראש
 שם אתר: עין המפרץ

לקוח/ה נכבד/ה, אנו מתכבדים להגיש את חישוב צריכת החשמל לתקופה 01/09/22 - 30/09/22:

ד - יונתן אטד - 2 - 81026464(3x25)

סוג תעריף	סוג צריכה	קריאה קודמת	קריאה נוכחית	סה"כ צריכה בקוט"ש	מחיר לקוט"ש בא"ג	סה"כ לתשלום
פרטי חשבון עבור תאריכים:		01/09/22	30/09/22			
767		9,347.89	9,418.22	70.32	49.06	34.50 ₪

סה"כ לדייר:

שיא ביקוש	סה"כ
	70.32
	34.50 ₪

16.83 ₪	תשלום קבוע תשלום עבור גודל חיבור בKVA (3x25) סה"כ מע"מ 17.00%	כולל מע"מ
4.51 ₪		
55.84 ₪		
9.49 ₪		
65.33 ₪	סה"כ לתשלום	

הסטוריית צריכה בקוט"ש

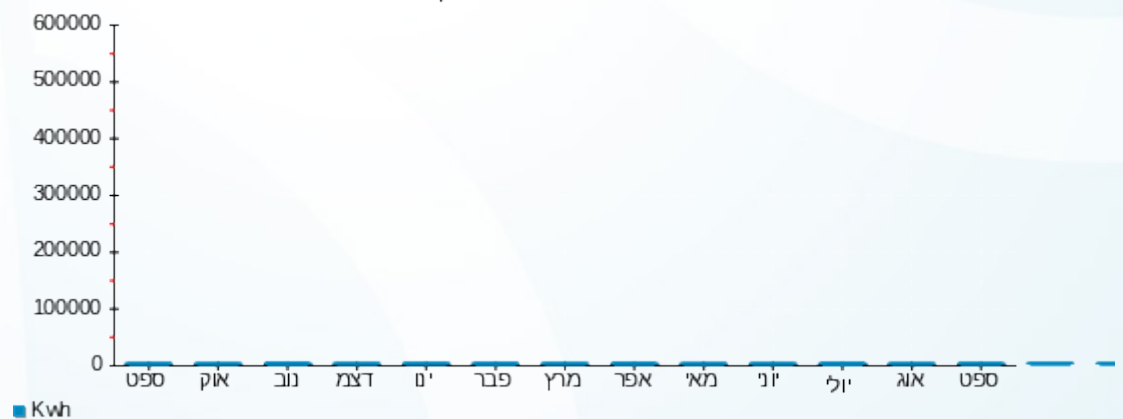

17/10/22 תאריך הפקה:
 30/09/22 תאריך קריאה נוכחית:
 01/09/22 תאריך קריאה קודמת:

שם דייר: ד - סקל עופרי ועמית
 שם אתר: עין המפרץ

לקוח/ה נכבד/ה, אנו מתכבדים להגיש את חישוב צריכת החשמל לתקופה 01/09/22 - 30/09/22:

סקל עופרי ועמית - 4 - 19093216(3x25)

סוג תעריף	סוג צריכה	קריאה קודמת	קריאה נוכחית	סה"כ צריכה בקוט"ש	מחיר לקוט"ש בא"ג	סה"כ לתשלום
פרטי חשבון עבור תאריכים:			30/09/22	01/09/22		
767		31,407.63	32,657.86	1,250.22	49.06	613.36 ₪

סה"כ לדייר:

שיא ביקוש	סה"כ
6.53	1,250.22
	613.36 ₪

16.83 ₪	תשלום קבוע תשלום עבור גודל חיבור בKVA (3x25) סה"כ מע"מ 17.00%	כולל מע"מ
4.51 ₪		
634.70 ₪		
107.90 ₪		
742.60 ₪	סה"כ לתשלום	

הסטוריית צריכה בקוט"ש

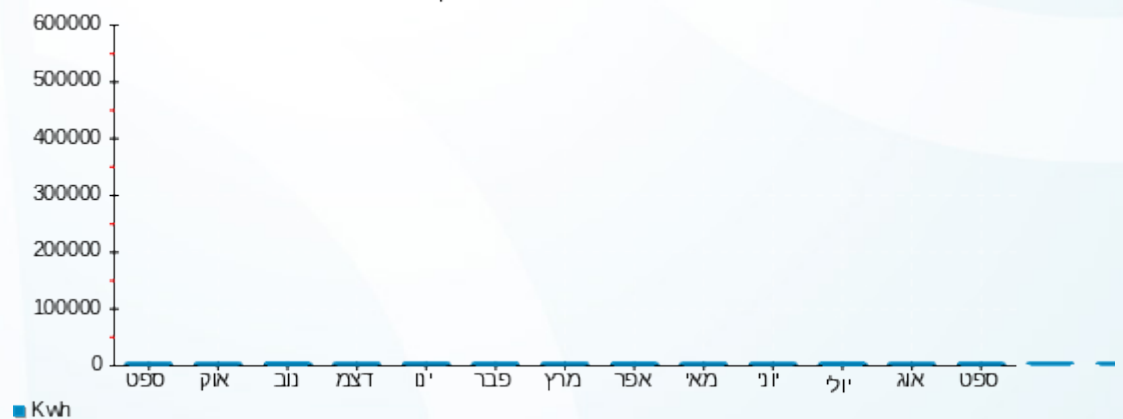

17/10/22 תאריך הפקדה:
 30/09/22 תאריך קריאה נוכחית:
 01/09/22 תאריך קריאה קודמת:

שם דייר: ד - עומר אליסיה ויקי
 שם אתר: עין המפרץ

לקוח/ה נכבד/ה, אנו מתכבדים להגיש את חישוב צריכת החשמל לתקופה 01/09/22 - 30/09/22:

ד - עומר אליסיה ויקי - 1 - 81026124(3x25)

סוג תעריף	סוג צריכה	קריאה קודמת	קריאה נוכחית	סה"כ צריכה בקוט"ש	מחיר לקוט"ש בא"ג	סה"כ לתשלום
			30/09/22	01/09/22	פרטי חשבון עבור תאריכים:	
767		61,719.05	61,952.28	233.23	49.06	114.42 ₪

סה"כ לדייר:

שיא ביקוש	סה"כ
4.07	233.23
	114.42 ₪

16.83 ₪	תשלום קבוע תשלום עבור גודל חיבור בKVA (3x25) סה"כ מע"מ 17.00%	כולל מע"מ
4.51 ₪		
135.76 ₪		
23.08 ₪		
158.84 ₪	סה"כ לתשלום	

הסטוריית צריכה בקוט"ש

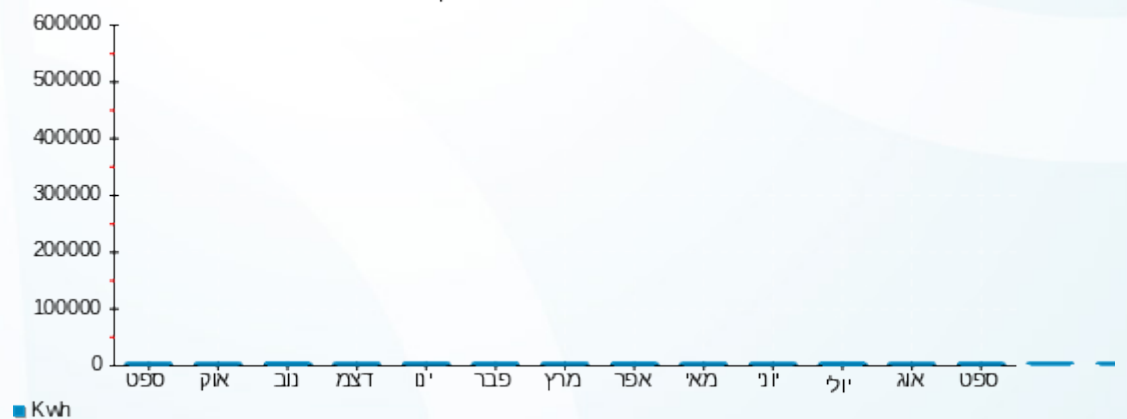

17/10/22 תאריך הפקה:
 30/09/22 תאריך קריאה נוכחית:
 01/09/22 תאריך קריאה קודמת:

שם דייר: ד - עומר בן ארוש
 שם אתר: עין המפרץ

לקוח/ה נכבד/ה, אנו מתכבדים להגיש את חישוב צריכת החשמל לתקופה 01/09/22 - 30/09/22:

ד - עומר בן ארוש - 1 - 21262337(3x25)

סוג תעריף	סוג צריכה	קריאה קודמת	קריאה נוכחית	סה"כ צריכה בקוט"ש	מחיר לקוט"ש בא"ג	סה"כ לתשלום
פרטי חשבון עבור תאריכים:		01/09/22	30/09/22			
767		0.00	628.00	628.00	49.06	308.10 ₪

סה"כ לדייר:

שיא ביקוש	סה"כ
	628.00
	308.10 ₪

16.83 ₪	תשלום קבוע תשלום עבור גודל חיבור בKVA (3x25) סה"כ מע"מ 17.00%	כולל מע"מ
4.51 ₪		
329.44 ₪		
56.00 ₪		
385.44 ₪	סה"כ לתשלום	

התפלגות חיוב בש"ח לפי תעו"ז

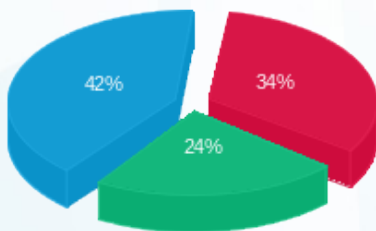

פסגה (104.50 ₪)
 גבע (73.10 ₪)
 שפל (130.50 ₪)

הסטוריית צריכה בקוט"ש

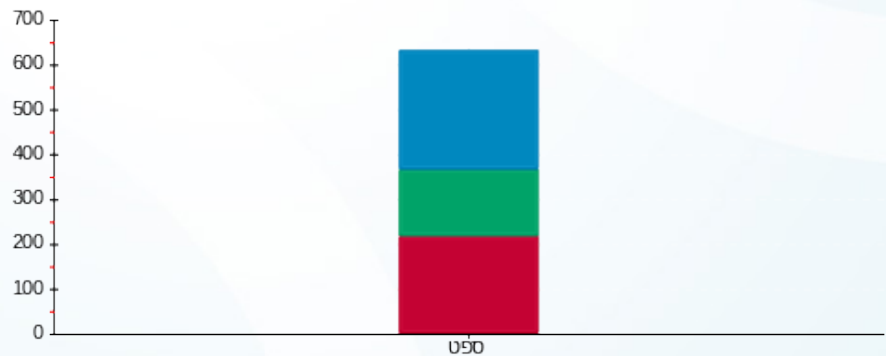

פסגה גבע שפל

17/10/22 תאריך הפקה:
 30/09/22 תאריך קריאה נוכחית:
 01/09/22 תאריך קריאה קודמת:

שם דייר: ד - עומר יסמין וגדעון
 שם אתר: עין המפרץ

לקוח/ה נכבד/ה, אנו מתכבדים להגיש את חישוב צריכת החשמל לתקופה 01/09/22 - 30/09/22:

ד - עומר יסמין וגדעון - 1 - 81025808(3x25)

סוג תעריף	סוג צריכה	קריאה קודמת	קריאה נוכחית	סה"כ צריכה בקוט"ש	מחיר לקוט"ש בא"ג	סה"כ לתשלום
פרטי חשבון עבור תאריכים:		01/09/22	30/09/22			
767		92,385.89	93,296.83	910.94	49.06	446.90 ₪

סה"כ לדייר:

שיא ביקוש	סה"כ
5.36	910.94
	446.90 ₪

16.83 ₪	תשלום קבוע תשלום עבור גודל חיבור ב KVA (3x25) סה"כ מע"מ 17.00%	כולל מע"מ
4.51 ₪		
468.24 ₪		
79.60 ₪		
547.84 ₪	סה"כ לתשלום	

הסטוריית צריכה בקוט"ש

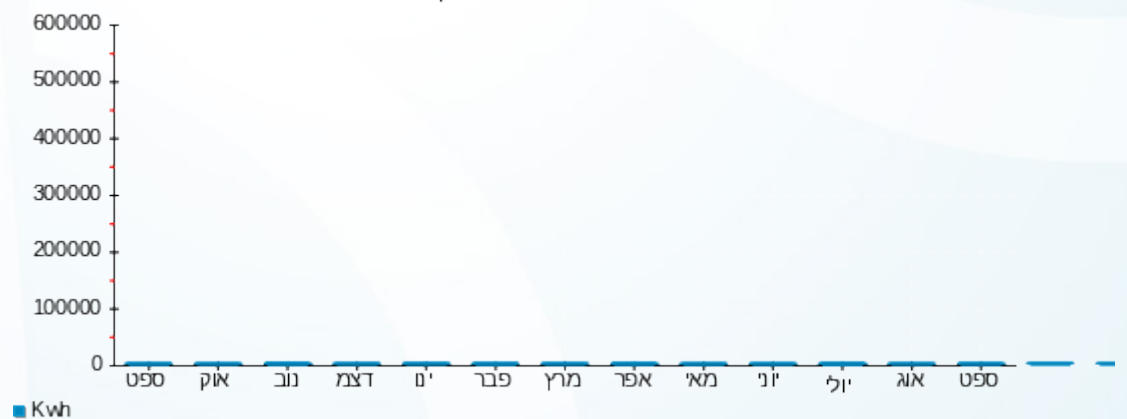

17/10/22 תאריך הפקה:
 30/09/22 תאריך קריאה נוכחית:
 01/09/22 תאריך קריאה קודמת:

שם דייר: ד - עומר יפעת
 שם אתר: עין המפרץ

לקוח/ה נכבד/ה, אנו מתכבדים להגיש את חישוב צריכת החשמל לתקופה 01/09/22 - 30/09/22:

ד - עומר יפעת - 1 - 70057482(3x25)

סוג תעריף	סוג צריכה	קריאה קודמת	קריאה נוכחית	סה"כ צריכה בקוט"ש	מחיר לקוט"ש בא"ג	סה"כ לתשלום
פרטי חשבון עבור תאריכים:		01/09/22	30/09/22			
767		83,956.51	84,442.55	486.04	49.06	238.45 ₪

סה"כ לדייר:

שיא ביקוש	סה"כ
5.98	486.04
	238.45 ₪

16.83 ₪	תשלום קבוע תשלום עבור גודל חיבור בKVA (3x25) סה"כ מע"מ 17.00%	כולל מע"מ
4.51 ₪		
259.79 ₪		
44.16 ₪		
303.96 ₪	סה"כ לתשלום	

הסטוריית צריכה בקוט"ש

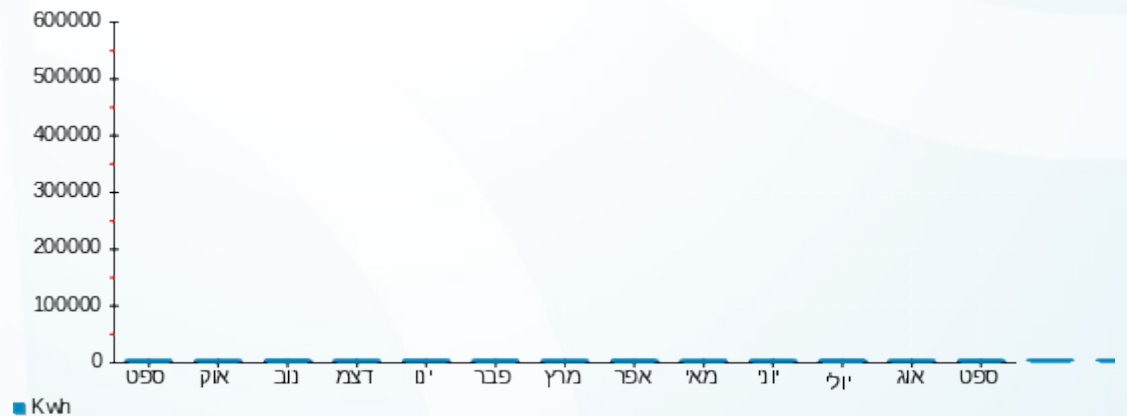

17/10/22 תאריך הפקה:
 30/09/22 תאריך קריאה נוכחית:
 01/09/22 תאריך קריאה קודמת:

שם דייר: ד - עומר ליטל
 שם אתר: עין המפרץ

לקוח/ה נכבד/ה, אנו מתכבדים להגיש את חישוב צריכת החשמל לתקופה 01/09/22 - 30/09/22:

ד - עומר ליטל (בן אשר נועה ורז) - 1 - (3x25)70045693

סוג תעריף	סוג צריכה	קריאה קודמת	קריאה נוכחית	סה"כ צריכה בקוט"ש	מחיר לקוט"ש בא"ג	סה"כ לתשלום
פרטי חשבון עבור תאריכים:		01/09/22	30/09/22			
767		85,614.99	86,007.43	392.44	49.06	192.53 ₪

סה"כ לדיר:

שיא ביקוש	סה"כ
3.62	392.44
	192.53 ₪

16.83 ₪	תשלום קבוע תשלום עבור גודל חיבור בKVA (3x25) סה"כ מע"מ 17.00%	כולל מע"מ
4.51 ₪		
213.87 ₪		
36.36 ₪		
250.23 ₪	סה"כ לתשלום	

הסטוריית צריכה בקוט"ש

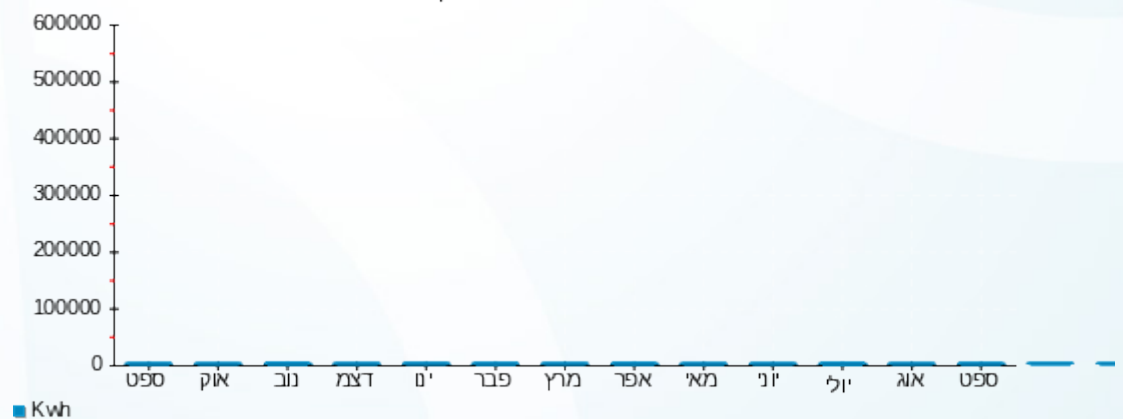

17/10/22 תאריך הפקדה:
 30/09/22 תאריך קריאה נוכחית:
 01/09/22 תאריך קריאה קודמת:

שם דייר: ד - עומר מירן
 שם אתר: עין המפרץ

לקוח/ה נכבד/ה, אנו מתכבדים להגיש את חישוב צריכת החשמל לתקופה 01/09/22 - 30/09/22:

עומר אורן - 2 - 16254199(3x25)

סוג תעריף	סוג צריכה	קריאה קודמת	קריאה נוכחית	סה"כ צריכה בקוט"ש	מחיר לקוט"ש בא"ג	סה"כ לתשלום
			30/09/22	01/09/22	פרטי חשבון עבור תאריכים:	
767		16,482.23	16,880.62	398.39	49.06	195.45 ₪

סה"כ לדייר:

שיא ביקוש	סה"כ
2.96	398.39
	195.45 ₪

16.83 ₪	תשלום קבוע תשלום עבור גודל חיבור בKVA (3x25) סה"כ מע"מ 17.00%	כולל מע"מ
4.51 ₪		
216.79 ₪		
36.85 ₪		
253.64 ₪	סה"כ לתשלום	

הסטוריית צריכה בקוט"ש

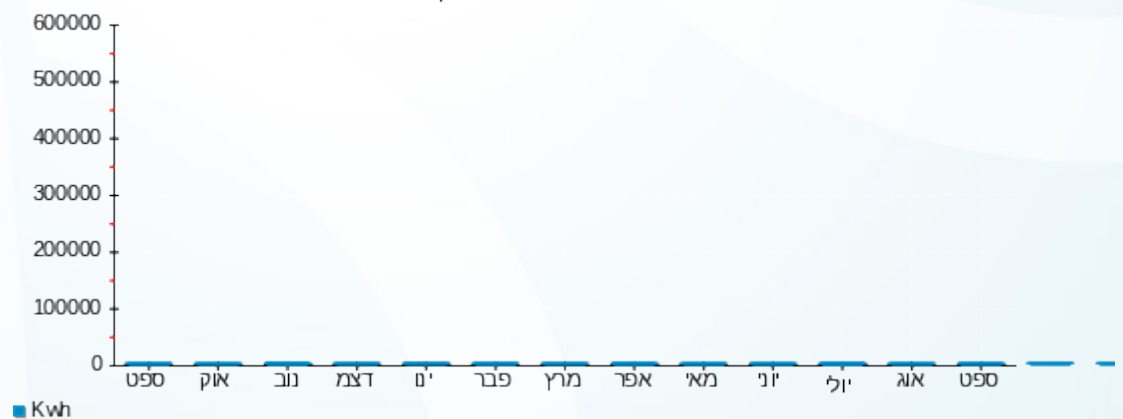

17/10/22 תאריך הפקה:
 30/09/22 תאריך קריאה נוכחית:
 01/09/22 תאריך קריאה קודמת:

שם דייר: ד - עומר עינת ולירון
 שם אתר: עין המפרץ

לקוח/ה נכבד/ה, אנו מתכבדים להגיש את חישוב צריכת החשמל לתקופה 01/09/22 - 30/09/22:

ד - עומר עינת ולירון - 1 - 20281957(3x25)

סוג תעריף	סוג צריכה	קריאה קודמת	קריאה נוכחית	סה"כ צריכה בקוט"ש	מחיר לקוט"ש בא"ג	סה"כ לתשלום
פרטי חשבון עבור תאריכים:		01/09/22	30/09/22			
767		24,546.90	26,143.50	1,596.60	49.06	783.29 ₪

סה"כ לדייר:

שיא ביקוש	סה"כ
36.99	1,596.60
	783.29 ₪

16.83 ₪	תשלום קבוע תשלום עבור גודל חיבור בKVA (3x25) סה"כ מע"מ 17.00%	כולל מע"מ
4.51 ₪		
804.63 ₪		
136.79 ₪		
941.42 ₪	סה"כ לתשלום	

הסטוריית צריכה בקוט"ש

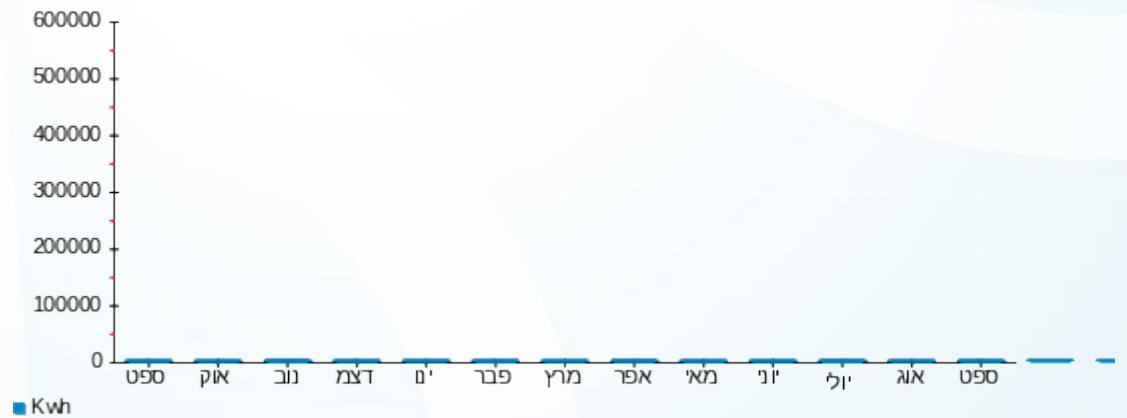

17/10/22 תאריך הפקה:
 30/09/22 תאריך קריאה נוכחית:
 01/09/22 תאריך קריאה קודמת:

שם דייר: ד - עומר רנה
 שם אתר: עין המפרץ

לקוח/ה נכבד/ה, אנו מתכבדים להגיש את חישוב צריכת החשמל לתקופה 01/09/22 - 30/09/22:

ד - עומר רנה - 1 - 20281908(3x25)

סה"כ לתשלום	מחיר לקוט"ש בא"ג	סה"כ צריכה בקוט"ש	קריאה נוכחית	קריאה קודמת	סוג צריכה	סוג תעריף
			30/09/22	01/09/22	פרטי חשבון עבור תאריכים:	
₪ 366.72	49.06	747.50	15,528.50	14,781.00		767

סה"כ לדיר:

שיא ביקוש	סה"כ
679,608.32	747.50
	₪ 366.72

₪ 16.83	תשלום קבוע תשלום עבור גודל חיבור בKVA (3x25) סה"כ מע"מ 17.00%	כולל מע"מ
₪ 4.51		
₪ 388.06		
₪ 65.97		
₪ 454.03	סה"כ לתשלום	

הסטוריית צריכה בקוט"ש

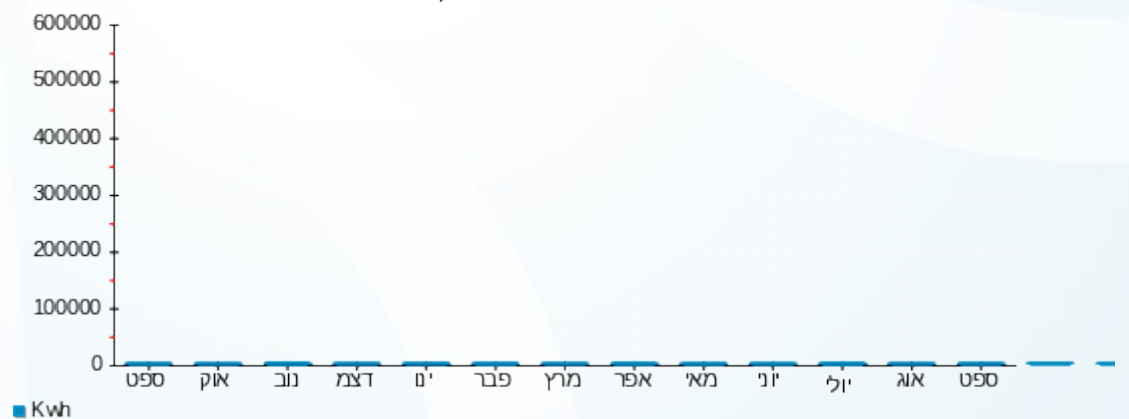

17/10/22 תאריך הפקה:
 30/09/22 תאריך קריאה נוכחית:
 01/09/22 תאריך קריאה קודמת:

שם דייר: ד - עידו אהרוני
 שם אתר: עין המפרץ

לקוח/ה נכבד/ה, אנו מתכבדים להגיש את חישוב צריכת החשמל לתקופה 01/09/22 - 30/09/22:

ד - שקד רז - 1 - 81026524 (3x25)

סוג תעריף	סוג צריכה	קריאה קודמת	קריאה נוכחית	סה"כ צריכה בקוט"ש	מחיר לקוט"ש בא"ג	סה"כ לתשלום
פרטי חשבון עבור תאריכים:		01/09/22	30/09/22			
767		14,968.28	15,308.48	340.20	49.06	166.90 ₪

סה"כ לדייר:

שיא ביקוש	סה"כ
	340.20
	166.90 ₪

16.83 ₪	תשלום קבוע תשלום עבור גודל חיבור בKVA (3x25) סה"כ מע"מ 17.00%	כולל מע"מ
4.51 ₪		
188.24 ₪		
32.00 ₪		
220.24 ₪	סה"כ לתשלום	

הסטוריית צריכה בקוט"ש

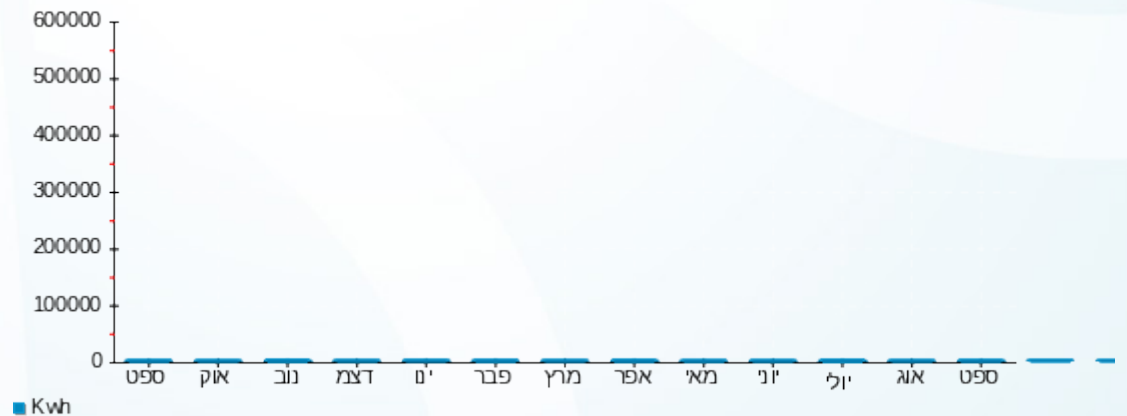

17/10/22 תאריך הפקה:
 30/09/22 תאריך קריאה נוכחי:
 01/09/22 תאריך קריאה קודמת:

שם דייר: ד - עידו ג'אנו
 שם אתר: עין המפרץ

לקוח/ה נכבד/ה, אנו מתכבדים להגיש את חישוב צריכת החשמל לתקופה 01/09/22 - 30/09/22:

ד - עידו ג'אנו(אילן מולד) - 1 - 70000408(3x25)

סוג תעריף	סוג צריכה	קריאה קודמת	קריאה נוכחית	סה"כ צריכה בקוט"ש	מחיר לקוט"ש בא"ג	סה"כ לתשלום
פרטי חשבון עבור תאריכים:			01/09/22	30/09/22		
767		16,207.81	16,418.15	210.34	49.06	103.19 ₪

סה"כ לדיר:

שיא ביקוש	סה"כ
	210.34
	103.19 ₪

16.83 ₪	תשלום קבוע תשלום עבור גודל חיבור בKVA (3x25) סה"כ מע"מ 17.00%	כולל מע"מ
4.51 ₪		
124.53 ₪		
21.17 ₪		
145.70 ₪	סה"כ לתשלום	

הסטוריית צריכה בקוט"ש

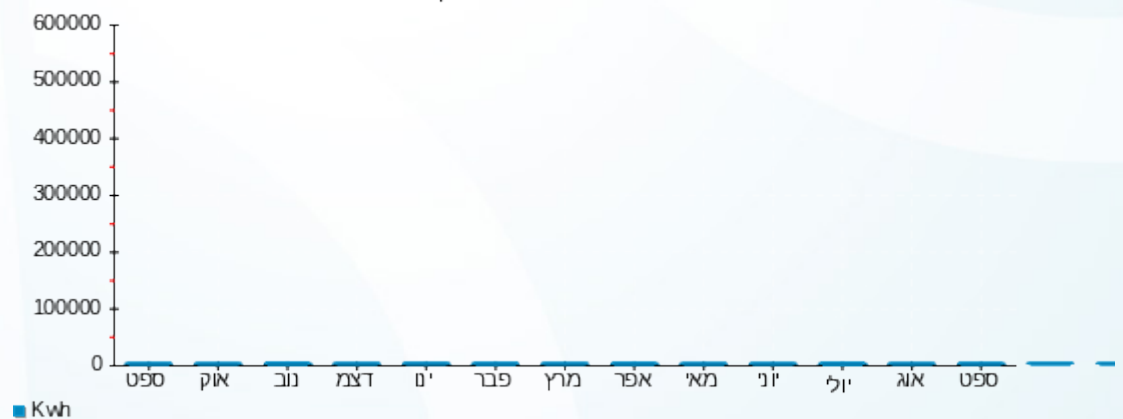

17/10/22 תאריך הפקה:
 30/09/22 תאריך קריאה נוכחית:
 01/09/22 תאריך קריאה קודמת:

שם דייר: ד - עלין וחו צימרמן
 שם אתר: עין המפרץ

לקוח/ה נכבד/ה, אנו מתכבדים להגיש את חישוב צריכת החשמל לתקופה 01/09/22 - 30/09/22:

ד - עלין וחו צימרמן - 1 - (3x25)70057052

סוג תעריף	סוג צריכה	קריאה קודמת	קריאה נוכחית	סה"כ צריכה בקוט"ש	מחיר לקוט"ש בא"ג	סה"כ לתשלום
פרטי חשבון עבור תאריכים:		01/09/22	30/09/22			
767		83,169.09	83,987.40	818.31	49.06	401.46 ₪

סה"כ לדייר:

שיא ביקוש	סה"כ
7.04	818.31
	401.46 ₪

16.83 ₪	תשלום קבוע תשלום עבור גודל חיבור בKVA (3x25) סה"כ מע"מ 17.00%	כולל מע"מ
4.51 ₪		
422.80 ₪		
71.88 ₪		
494.68 ₪	סה"כ לתשלום	

הסטוריית צריכה בקוט"ש

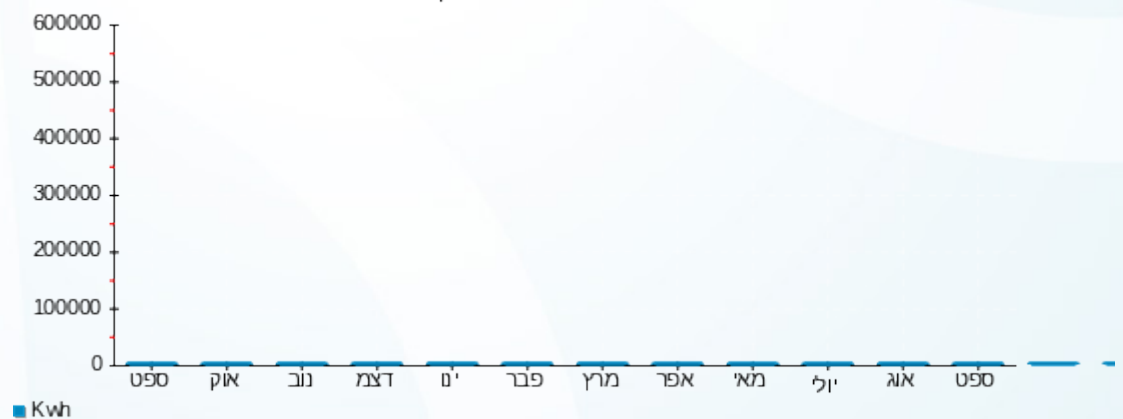

17/10/22 תאריך הפקה:
 30/09/22 תאריך קריאה נוכחי:
 01/09/22 תאריך קריאה קודמת:

שם דייר: ד - עמידן רוני גיורא
 שם אתר: עין המפרץ

לקוח/ה נכבד/ה, אנו מתכבדים להגיש את חישוב צריכת החשמל לתקופה 01/09/22 - 30/09/22:

ד - עמידן רוני גיורא - 1 - 20281902(3x25)

סוג תעריף	סוג צריכה	קריאה קודמת	קריאה נוכחית	סה"כ צריכה בקוט"ש	מחיר לקוט"ש בא"ג	סה"כ לתשלום
			30/09/22	01/09/22	פרטי חשבון עבור תאריכים:	
767		11,038.40	11,650.00	611.60	49.06	300.05 ₪

סה"כ לדיר:

שיא ביקוש	סה"כ
11.20	611.60
	300.05 ₪

16.83 ₪	תשלום קבוע תשלום עבור גודל חיבור בKVA (3x25) סה"כ מע"מ 17.00%	כולל מע"מ
4.51 ₪		
321.39 ₪		
54.64 ₪		
376.03 ₪	סה"כ לתשלום	

הסטוריית צריכה בקוט"ש

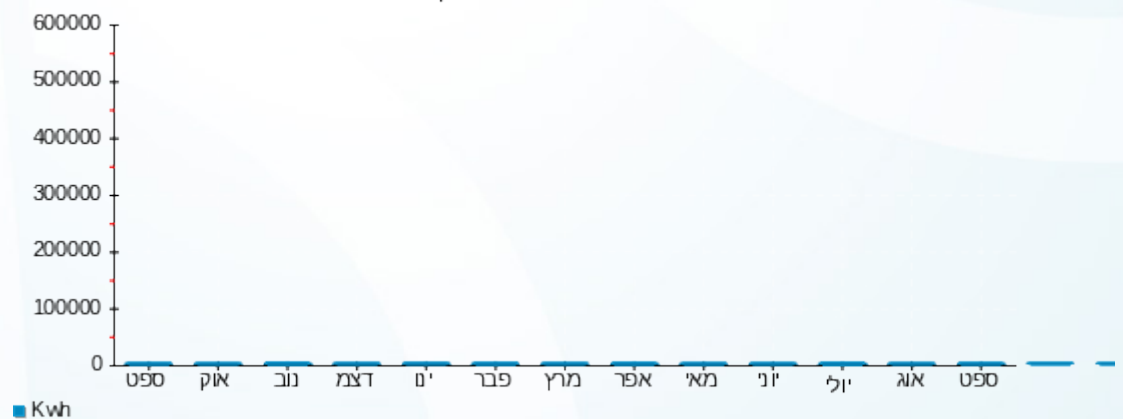

17/10/22 תאריך הפקה:
 30/09/22 תאריך קריאה נוכחי:
 01/09/22 תאריך קריאה קודמת:

שם דייר: ד - עמיר נורית
 שם אתר: עין המפרץ

לקוח/ה נכבד/ה, אנו מתכבדים להגיש את חישוב צריכת החשמל לתקופה 01/09/22 - 30/09/22:

ד - עמיר נורית - 2 - (3x25)20004293

סוג תעריף	סוג צריכה	קריאה קודמת	קריאה נוכחית	סה"כ צריכה בקוט"ש	מחיר לקוט"ש בא"ג	סה"כ לתשלום
			30/09/22	01/09/22	פרטי חשבון עבור תאריכים:	
767		19,408.06	20,675.62	1,267.56	49.06	621.86 ₪

סה"כ לדיר:

שיא ביקוש	סה"כ
9.02	1,267.56
	621.86 ₪

16.83 ₪	תשלום קבוע תשלום עבור גודל חיבור בKVA (3x25) סה"כ מע"מ 17.00%	כולל מע"מ
4.51 ₪		
643.20 ₪		
109.34 ₪		
752.55 ₪	סה"כ לתשלום	

הסטוריית צריכה בקוט"ש

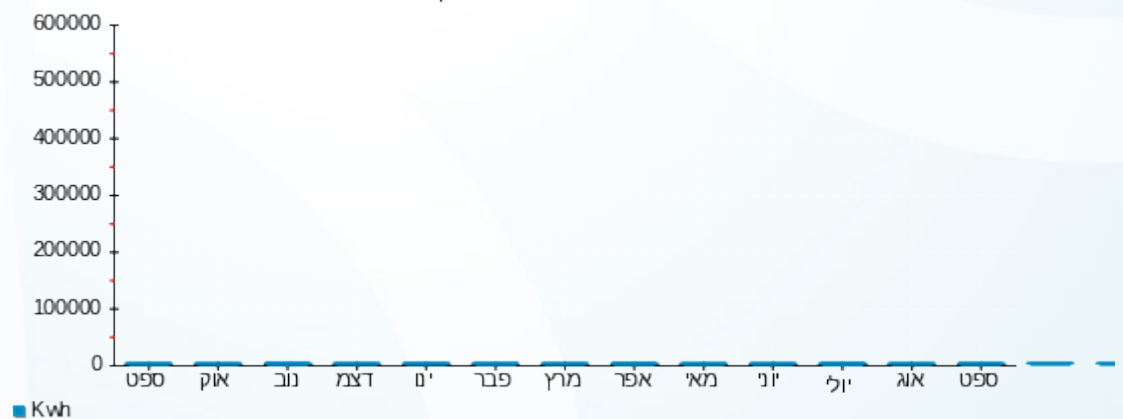

17/10/22 תאריך הפקה:
 30/09/22 תאריך קריאה נוכחית:
 01/09/22 תאריך קריאה קודמת:

שם דייר: ד - עמיר עומר ובווע (חדש)
 שם אתר: עין המפרץ

לקוח/ה נכבד/ה, אנו מתכבדים להגיש את חישוב צריכת החשמל לתקופה 01/09/22 - 30/09/22:

ד - בווע עמיר - 1 - 19093148 (3x25)

סוג תעריף	סוג צריכה	קריאה קודמת	קריאה נוכחית	סה"כ צריכה בקוט"ש	מחיר לקוט"ש בא"ג	סה"כ לתשלום
פרטי חשבון עבור תאריכים:		01/09/22	30/09/22			
767		5,675.99	7,092.92	1,416.94	49.06	695.15 ₪

סה"כ לדייר:

שיא ביקוש	סה"כ
7.88	1,416.94
	695.15 ₪

16.83 ₪	תשלום קבוע תשלום עבור גודל חיבור בKVA (3x25) סה"כ מע"מ 17.00%	סולל מע"מ
4.51 ₪		
716.49 ₪		
121.80 ₪		
838.29 ₪	סה"כ לתשלום	

התפלגות חיוב בש"ח לפי תעו"ז

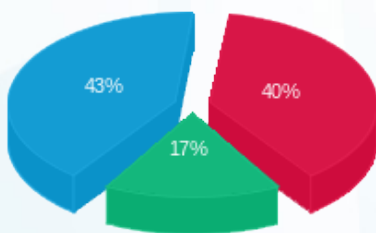

פסגה (275.48 ₪)
 גבע (119.19 ₪)
 שפל (300.48 ₪)

הסטוריית צריכה בקוט"ש

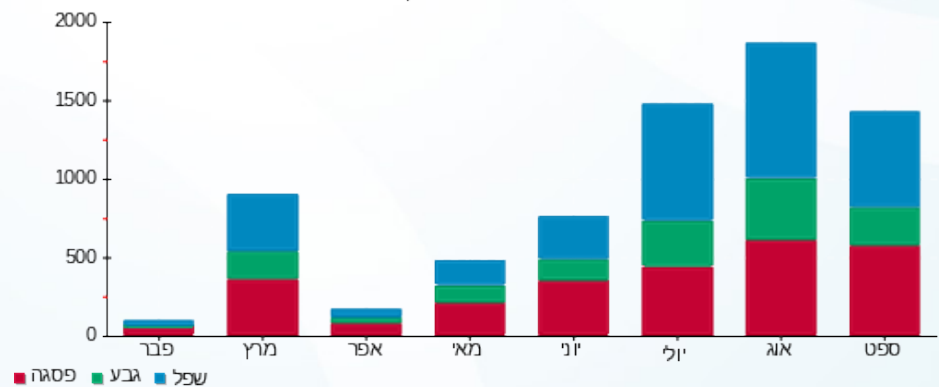

17/10/22 תאריך הפקה:
 30/09/22 תאריך קריאה נוכחית:
 01/09/22 תאריך קריאה קודמת:

שם דייר: ד - עמית בטסי והלל
 שם אתר: עין המפרץ

לקוח/ה נכבד/ה, אנו מתכבדים להגיש את חישוב צריכת החשמל לתקופה 01/09/22 - 30/09/22:

ד - עמית בטסי והלל - 1 - (3x25)70062083

סוג תעריף	סוג צריכה	קריאה קודמת	קריאה נוכחית	סה"כ צריכה בקוט"ש	מחיר לקוט"ש בא"ג	סה"כ לתשלום
פרטי חשבון עבור תאריכים:			30/09/22	01/09/22		
767		58,059.99	58,374.70	314.71	49.06	154.40 ₪

סה"כ לדייר:

שיא ביקוש	סה"כ
4.06	314.71
	154.40 ₪

16.83 ₪	תשלום קבוע תשלום עבור גודל חיבור בKVA (3x25) סה"כ מע"מ 17.00%	כולל מע"מ
4.51 ₪		
175.74 ₪		
29.88 ₪		
205.61 ₪	סה"כ לתשלום	

הסטוריית צריכה בקוט"ש

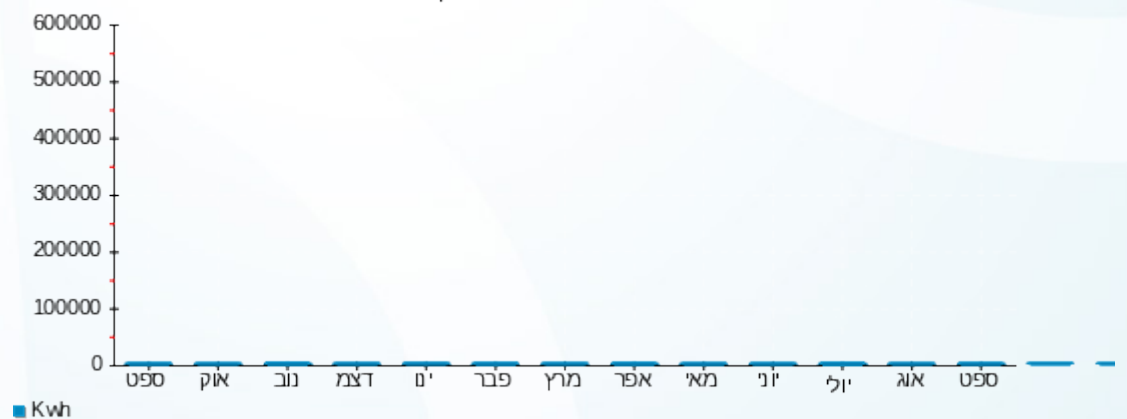

17/10/22 תאריך הפקה:
 30/09/22 תאריך קריאה נוכחית:
 01/09/22 תאריך קריאה קודמת:

שם דייר: ד - עמית בר
 שם אתר: עין המפרץ

לקוח/ה נכבד/ה, אנו מתכבדים להגיש את חישוב צריכת החשמל לתקופה **01/09/22 - 30/09/22**:

ד - עמית בר - 1 - 81021641(3x25)

סה"כ לתשלום	מחיר לקוט"ש בא"ג	סה"כ צריכה בקוט"ש	קריאה נוכחית	קריאה קודמת	סוג צריכה	סוג תעריף
			30/09/22	01/09/22	פרטי חשבון עבור תאריכים:	
226.68 ₪	49.06	462.06	35,154.59	34,692.54		767

סה"כ לדיר:

שיא ביקוש	סה"כ
4.63	462.06
	226.68 ₪

16.83 ₪	תשלום קבוע תשלום עבור גודל חיבור בKVA (3x25) סה"כ מע"מ 17.00%	כולל מע"מ
4.51 ₪		
248.02 ₪		
42.16 ₪		
290.19 ₪	סה"כ לתשלום	

הסטוריית צריכה בקוט"ש

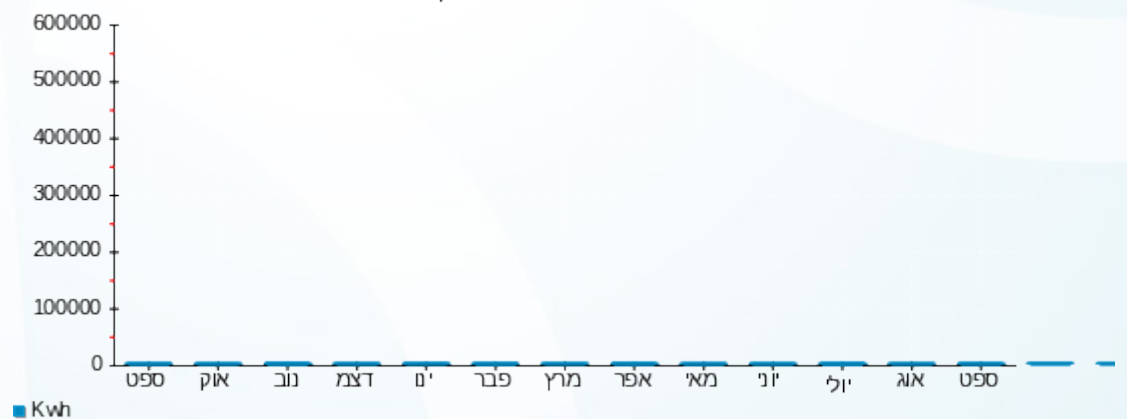

17/10/22 תאריך הפקדה:
 30/09/22 תאריך קריאה נוכחית:
 01/09/22 תאריך קריאה קודמת:

שם דייר: ד - עמית דלית וישי
 שם אתר: עין המפרץ

לקוח/ה נכבד/ה, אנו מתכבדים להגיש את חישוב צריכת החשמל לתקופה 01/09/22 - 30/09/22:

ד - עמית דלית וישי - 1 - 70045784(3x25)

סוג תעריף	סוג צריכה	קריאה קודמת	קריאה נוכחית	סה"כ צריכה בקוט"ש	מחיר לקוט"ש בא"ג	סה"כ לתשלום
			30/09/22	01/09/22	פרטי חשבון עבור תאריכים:	
767		150,677.94	151,645.14	967.19	49.06	474.50 ₪

סה"כ לדיר:

שיא ביקוש	סה"כ
8.16	967.19
	474.50 ₪

16.83 ₪	תשלום קבוע תשלום עבור גודל חיבור בKVA (3x25) סה"כ מע"מ 17.00%	כולל מע"מ
4.51 ₪		
495.84 ₪		
84.29 ₪		
580.14 ₪	סה"כ לתשלום	

הסטוריית צריכה בקוט"ש

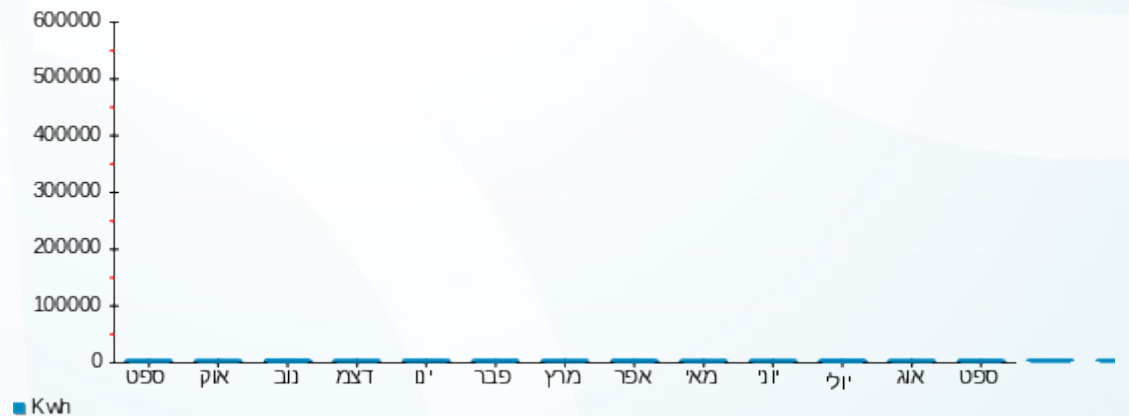

17/10/22 תאריך הפקה:
 30/09/22 תאריך קריאה נוכחית:
 01/09/22 תאריך קריאה קודמת:

שם דייר: ד - עמית הדר זוהר
 שם אתר: עין המפרץ

לקוח/ה נכבד/ה, אנו מתכבדים להגיש את חישוב צריכת החשמל לתקופה 01/09/22 - 30/09/22:

ד - עמית הדר זוהר - 1 - 81025298(3x25)

סוג תעריף	סוג צריכה	קריאה קודמת	קריאה נוכחית	סה"כ צריכה בקוט"ש	מחיר לקוט"ש בא"ג	סה"כ לתשלום
			30/09/22	01/09/22	פרטי חשבון עבור תאריכים:	
767		98,254.90	99,297.68	1,042.78	49.06	511.59 ₪

סה"כ לדייר:

שיא ביקוש	סה"כ
6.71	1,042.78
	511.59 ₪

16.83 ₪	תשלום קבוע תשלום עבור גודל חיבור בKVA (3x25) סה"כ מע"מ 17.00%	כולל מע"מ
4.51 ₪		
532.93 ₪		
90.60 ₪		
623.53 ₪	סה"כ לתשלום	

הסטוריית צריכה בקוט"ש

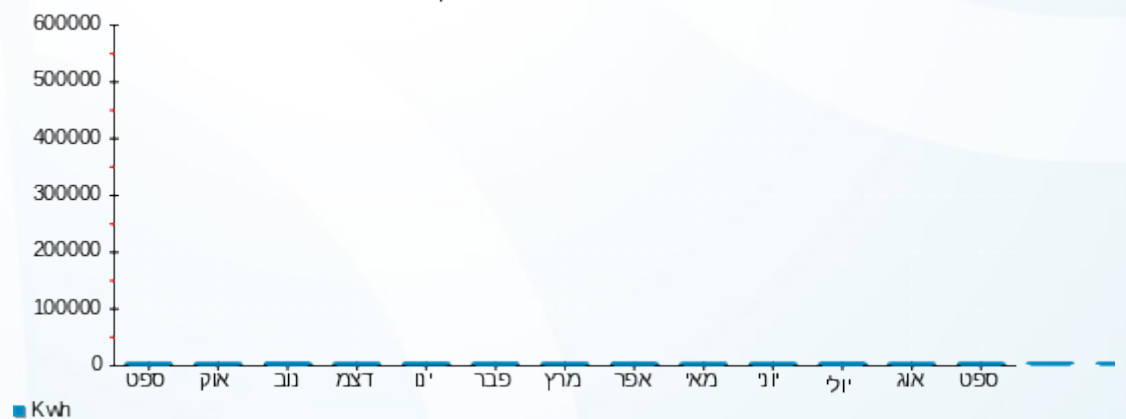

17/10/22 תאריך הפקה:
 30/09/22 תאריך קריאה נוכחית:
 01/09/22 תאריך קריאה קודמת:

שם דייר: ד - עמית טיבי
 שם אתר: עין המפרץ

לקוח/ה נכבד/ה, אנו מתכבדים להגיש את חישוב צריכת החשמל לתקופה 01/09/22 - 30/09/22:

טיבי - 1 - (3x25)20281940

סוג תעריף	סוג צריכה	קריאה קודמת	קריאה נוכחית	סה"כ צריכה בקוט"ש	מחיר לקוט"ש בא"ג	סה"כ לתשלום
			30/09/22	01/09/22	פרטי חשבון עבור תאריכים:	
767		6,382.80	6,654.50	271.70	49.06	133.30 ₪

סה"כ לדייר:

שיא ביקוש	סה"כ
14.17	271.70
	133.30 ₪

16.83 ₪	תשלום קבוע תשלום עבור גודל חיבור בKVA (3x25) סה"כ מע"מ 17.00%	כולל מע"מ
4.51 ₪		
154.63 ₪		
26.29 ₪		
180.92 ₪	סה"כ לתשלום	

הסטוריית צריכה בקוט"ש

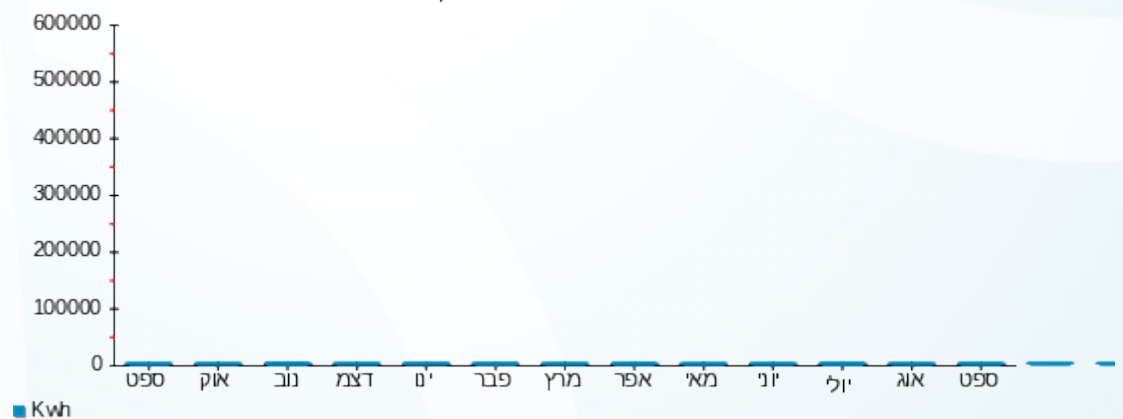

17/10/22 תאריך הפקה:
 30/09/22 תאריך קריאה נוכחית:
 01/09/22 תאריך קריאה קודמת:

שם דייר: ד - עמית מירה ורון
 שם אתר: עין המפרץ

לקוח/ה נכבד/ה, אנו מתכבדים להגיש את חישוב צריכת החשמל לתקופה 01/09/22 - 30/09/22:

ד - עמית מירה ורון - 1 - 17312967(3x25)

סוג תעריף	סוג צריכה	קריאה קודמת	קריאה נוכחית	סה"כ צריכה בקוט"ש	מחיר לקוט"ש בא"ג	סה"כ לתשלום
פרטי חשבון עבור תאריכים:			30/09/22	01/09/22		
767		33,128.65	33,655.40	526.75	49.06	258.42 ₪

סה"כ לדייר:

שיא ביקוש	סה"כ
7.59	526.75
	258.42 ₪

16.83 ₪	תשלום קבוע תשלום עבור גודל חיבור בKVA (3x25) סה"כ מע"מ 17.00%	כולל מע"מ
4.51 ₪		
279.76 ₪		
47.56 ₪		
327.32 ₪	סה"כ לתשלום	

הסטוריית צריכה בקוט"ש

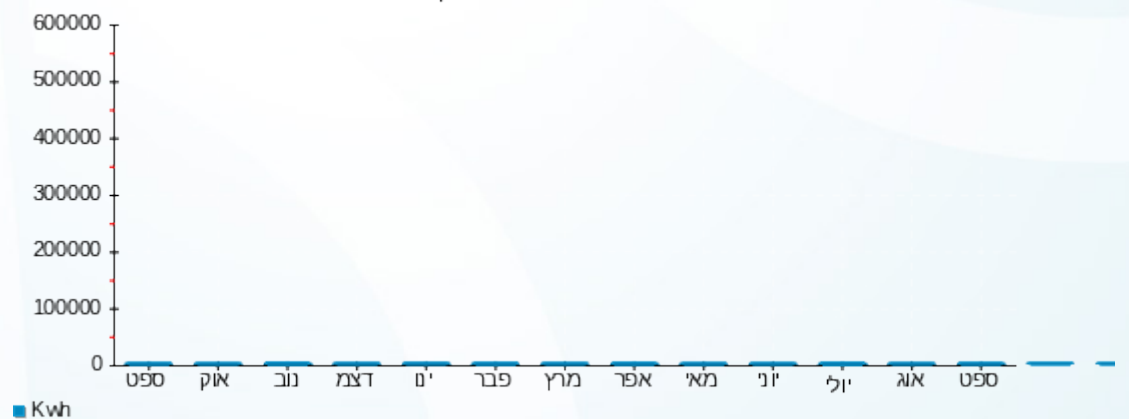



17/10/22 תאריך הפקה:
 30/09/22 תאריך קריאה נוכחית:
 01/09/22 תאריך קריאה קודמת:

שם דייר: ד - עמית שוש
 שם אתר: עין המפרץ

לקוח/ה נכבד/ה, אנו מתכבדים להגיש את חישוב צריכת החשמל לתקופה 01/09/22 - 30/09/22:

ד - עמית שוש - 1 - 19093211(3x25)

סוג תעריף	סוג צריכה	קריאה קודמת	קריאה נוכחית	סה"כ צריכה בקוט"ש	מחיר לקוט"ש בא"ג	סה"כ לתשלום
פרטי חשבון עבור תאריכים:		01/09/22	30/09/22			
767		13,585.90	14,006.86	420.96	49.06	206.52 ₪

סה"כ לדייר:

שיא ביקוש	סה"כ
15.95	420.96
	206.52 ₪

16.83 ₪	תשלום קבוע תשלום עבור גודל חיבור בKVA (3x25) סה"כ מע"מ 17.00%	כולל מע"מ
4.51 ₪		
227.86 ₪		
38.74 ₪		
266.60 ₪	סה"כ לתשלום	

הסטוריית צריכה בקוט"ש

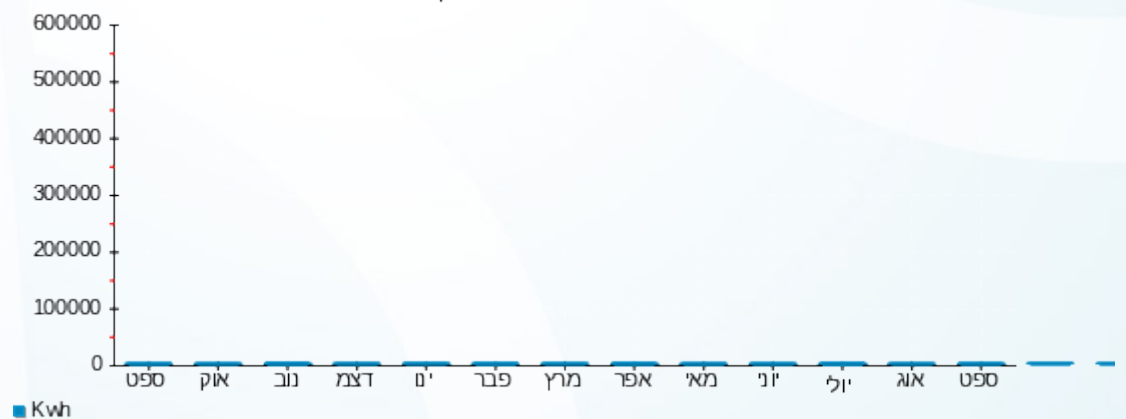



17/10/22 תאריך הפקה:
 30/09/22 תאריך קריאה נוכחית:
 01/09/22 תאריך קריאה קודמת:

שם דייר: ד - ענבל מלאכי (בית הרופא)
 שם אתר: עין המפרץ

לקוח/ה נכבד/ה, אנו מתכבדים להגיש את חישוב צריכת החשמל לתקופה 01/09/22 - 30/09/22:

ענבל נשקס - 1 - 20281983(3x25)

סוג תעריף	סוג צריכה	קריאה קודמת	קריאה נוכחית	סה"כ צריכה בקוט"ש	מחיר לקוט"ש בא"ג	סה"כ לתשלום
פרטי חשבון עבור תאריכים:		01/09/22	30/09/22			
767		4,018.49	4,493.11	474.62	49.06	232.85 ₪

סה"כ לדייר:

שיא ביקוש	סה"כ
8.63	474.62
	232.85 ₪

16.83 ₪	תשלום קבוע תשלום עבור גודל חיבור בKVA (3x25) סה"כ מע"מ 17.00%	כולל מע"מ
4.51 ₪		
254.19 ₪		
43.21 ₪		
297.40 ₪	סה"כ לתשלום	

הסטוריית צריכה בקוט"ש

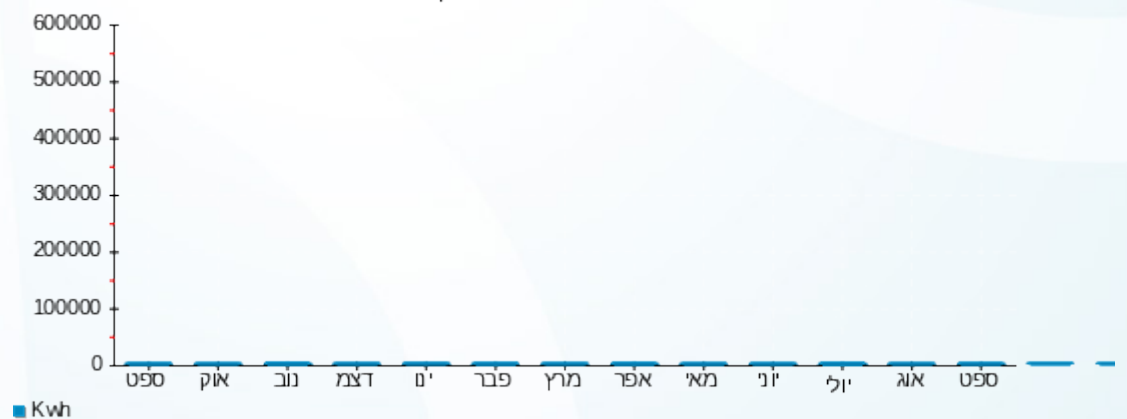

17/10/22 תאריך הפקדה:
 30/09/22 תאריך קריאה נוכחית:
 01/09/22 תאריך קריאה קודמת:

שם דייר: ד - ענבר גלעד ואורי
 שם אתר: עין המפרץ

לקוח/ה נכבד/ה, אנו מתכבדים להגיש את חישוב צריכת החשמל לתקופה 01/09/22 - 30/09/22:

ד - ענבר גלעד ואורי - 1 - (3x25)81025639

סוג תעריף	סוג צריכה	קריאה קודמת	קריאה נוכחית	סה"כ צריכה בקוט"ש	מחיר לקוט"ש בא"ג	סה"כ לתשלום
פרטי חשבון עבור תאריכים:			30/09/22	01/09/22		
767		46,075.99	46,740.09	664.10	49.06	325.81 ₪

סה"כ לדייר:

שיא ביקוש	סה"כ
	664.10
	325.81 ₪

16.83 ₪	תשלום קבוע תשלום עבור גודל חיבור בKVA (3x25) סה"כ מע"מ 17.00%	כולל מע"מ
4.51 ₪		
347.15 ₪		
59.01 ₪		
406.16 ₪	סה"כ לתשלום	

הסטוריית צריכה בקוט"ש

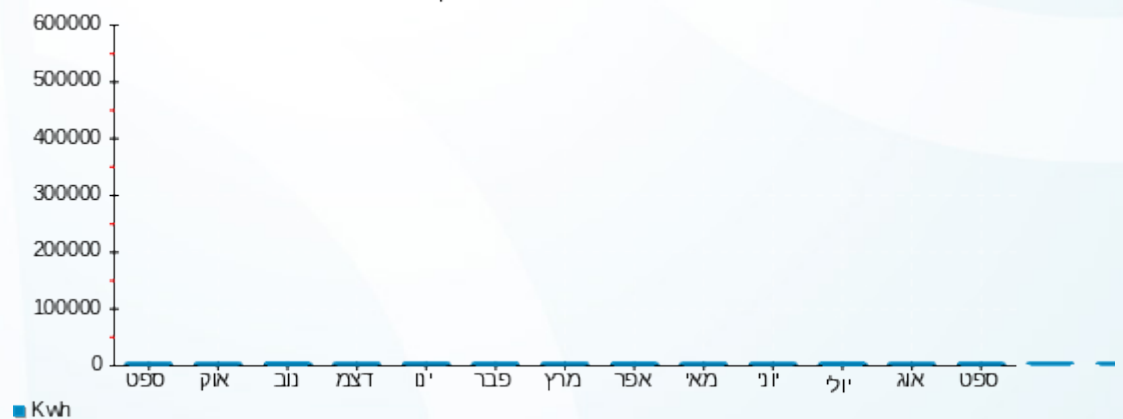

17/10/22 תאריך הפקה:
 30/09/22 תאריך קריאה נוכחית:
 01/09/22 תאריך קריאה קודמת:

שם דייר: ד - ענבר שולי ורמי
 שם אתר: עין המפרץ

לקוח/ה נכבד/ה, אנו מתכבדים להגיש את חישוב צריכת החשמל לתקופה 01/09/22 - 30/09/22:

ד - ענבר שולי ורמי - 1 - 70000398(3x25)

סוג תעריף	סוג צריכה	קריאה קודמת	קריאה נוכחית	סה"כ צריכה בקוט"ש	מחיר לקוט"ש בא"ג	סה"כ לתשלום
פרטי חשבון עבור תאריכים:			30/09/22	01/09/22		
767		78,471.68	78,896.60	424.92	49.06	208.47 ₪

סה"כ לדייר:

שיא ביקוש	סה"כ
5.28	424.92
	208.47 ₪

16.83 ₪	תשלום קבוע תשלום עבור גודל חיבור בKVA (3x25) סה"כ מע"מ 17.00%	כולל מע"מ
4.51 ₪		
229.81 ₪		
39.07 ₪		
268.87 ₪	סה"כ לתשלום	

הסטוריית צריכה בקוט"ש

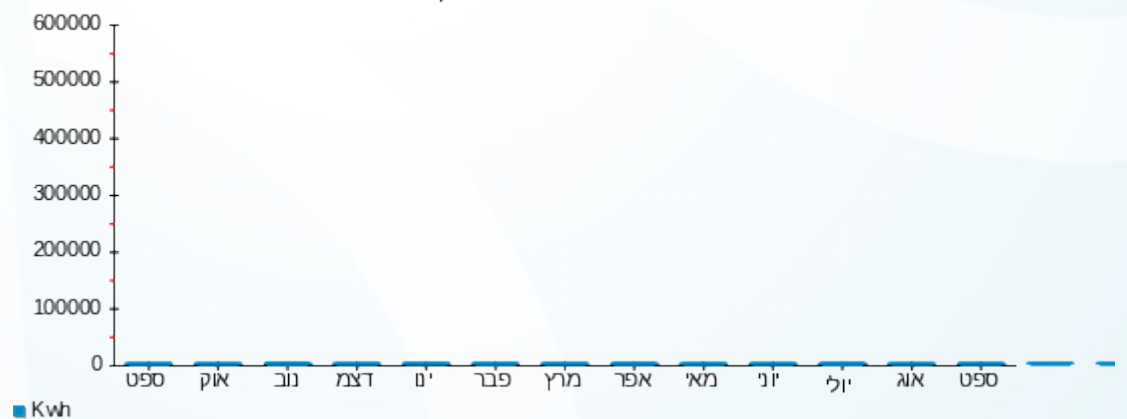

17/10/22 תאריך הפקה:
 30/09/22 תאריך קריאה נוכחית:
 01/09/22 תאריך קריאה קודמת:

שם דייר: ד - עיצוני דוריס ואמיתי
 שם אתר: עין המפרץ

לקוח/ה נכבד/ה, אנו מתכבדים להגיש את חישוב צריכת החשמל לתקופה 01/09/22 - 30/09/22:

ד - עיצוני דוריס ואמיתי - 1 - 81024441(3x25)

סוג תעריף	סוג צריכה	קריאה קודמת	קריאה נוכחית	סה"כ צריכה בקוט"ש	מחיר לקוט"ש בא"ג	סה"כ לתשלום
פרטי חשבון עבור תאריכים:			30/09/22	01/09/22		
767		132,024.69	133,304.09	1,279.39	49.06	627.67 ₪

סה"כ לדייר:

שיא ביקוש	סה"כ
6.32	1,279.39
	627.67 ₪

16.83 ₪	תשלום קבוע תשלום עבור גודל חיבור בKVA (3x25) סה"כ מע"מ 17.00%	כולל מע"מ
4.51 ₪		
649.01 ₪		
110.33 ₪		
759.34 ₪	סה"כ לתשלום	

הסטוריית צריכה בקוט"ש

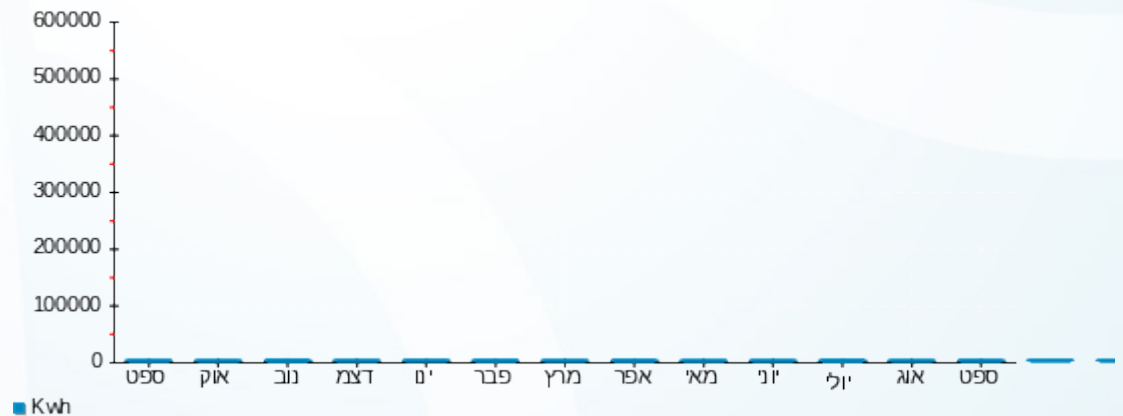

17/10/22 תאריך הפקה:
 30/09/22 תאריך קריאה נוכחית:
 01/09/22 תאריך קריאה קודמת:

שם דייר: ד - עציני דפי ואורן
 שם אתר: עין המפרץ

לקוח/ה נכבד/ה, אנו מתכבדים להגיש את חישוב צריכת החשמל לתקופה 01/09/22 - 30/09/22:

ד - עציני דפי ואורן - 1 - 70059104(3x25)

סוג תעריף	סוג צריכה	קריאה קודמת	קריאה נוכחית	סה"כ צריכה בקוט"ש	מחיר לקוט"ש בא"ג	סה"כ לתשלום
			30/09/22	01/09/22	פרטי חשבון עבור תאריכים:	
767		47,169.17	47,913.72	744.55	49.06	365.28 ₪

סה"כ לדייר:

שיא ביקוש	סה"כ
5.77	744.55
	365.28 ₪

16.83 ₪	תשלום קבוע תשלום עבור גודל חיבור בKVA (3x25) סה"כ מע"מ 17.00%	כולל מע"מ
4.51 ₪		
386.62 ₪		
65.72 ₪		
452.34 ₪	סה"כ לתשלום	

הסטוריית צריכה בקוט"ש

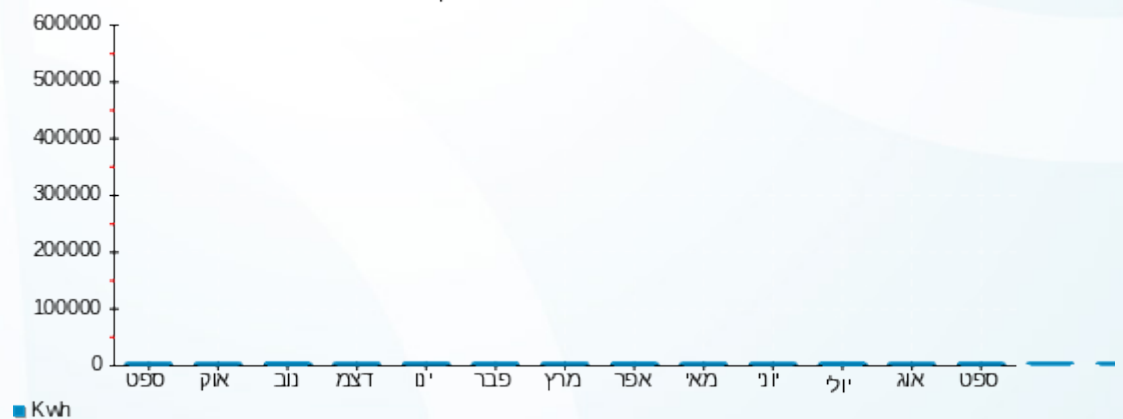



17/10/22

תאריך הפקדה:

שם דייר: ד - עיצוני רחל

30/09/22

תאריך קריאה נוכחית:

שם אתר: עין המפרץ

01/09/22

תאריך קריאה קודמת:

לקוח/ה נכבד/ה, אנו מתכבדים להגיש את חישוב צריכת החשמל לתקופה 01/09/22 - 30/09/22:

עיצוני רחל - 1 - (3x25)17313205

סה"כ לתשלום	מחיר לקוט"ש בא"ג	סה"כ צריכה בקוט"ש	קריאה נוכחית	קריאה קודמת	סוג צריכה	סוג תעריף
			30/09/22	01/09/22		פרטי חשבון עבור תאריכים:
205.76 ₪	49.06	419.40	11,913.40	11,494.00		767

סה"כ לדיר:

שיא ביקוש	סה"כ
6.15	419.40
	205.76 ₪

16.83 ₪	תשלום קבוע תשלום עבור גודל חיבור בKVA (3x25) סה"כ מע"מ 17.00%	כולל מע"מ
4.51 ₪		
227.10 ₪		
38.61 ₪		
265.70 ₪	סה"כ לתשלום	

הסטוריית צריכה בקוט"ש

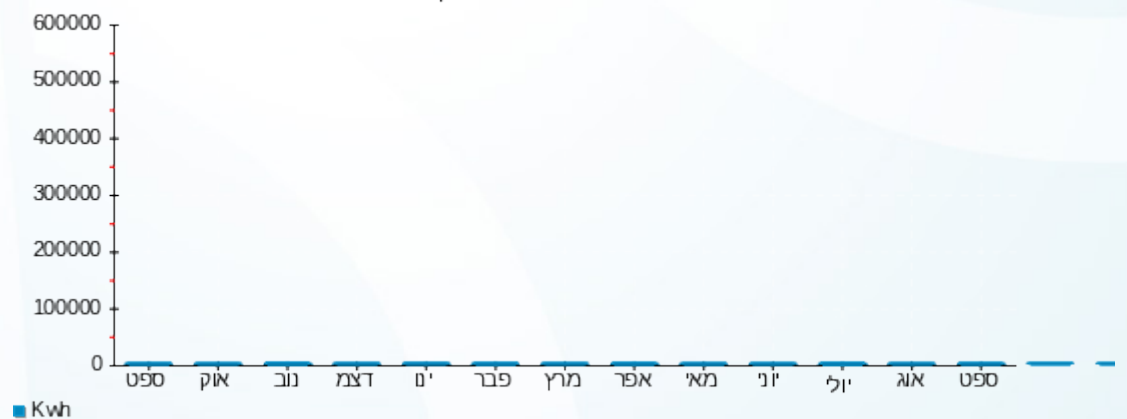

17/10/22 תאריך הפקה:
 30/09/22 תאריך קריאה נוכחית:
 01/09/22 תאריך קריאה קודמת:

שם דייר: ד - עצמון אסתר_ (חצי חיוב)
 שם אתר: עין המפרץ

לקוח/ה נכבד/ה, אנו מתכבדים להגיש את חישוב צריכת החשמל לתקופה 01/09/22 - 30/09/22:

ד - עצמון אסתר ועמיצור - 1 - (3x25)81025643

סוג תעריף	סוג צריכה	קריאה קודמת	קריאה נוכחית	סה"כ צריכה בקוט"ש	מחיר לקוט"ש בא"ג	סה"כ לתשלום
			30/09/22	01/09/22	פרטי חשבון עבור תאריכים:	
767		108,366.01	109,348.53	982.52	49.06	482.02 ₪

סה"כ לדייר:

שיא ביקוש	סה"כ
7.39	982.52
	482.02 ₪

16.83 ₪	תשלום קבוע תשלום עבור גודל חיבור בKVA (3x25) סה"כ מע"מ 17.00%	כולל מע"מ
4.51 ₪		
503.36 ₪		
85.57 ₪		
588.93 ₪	סה"כ לתשלום	

הסטוריית צריכה בקוט"ש

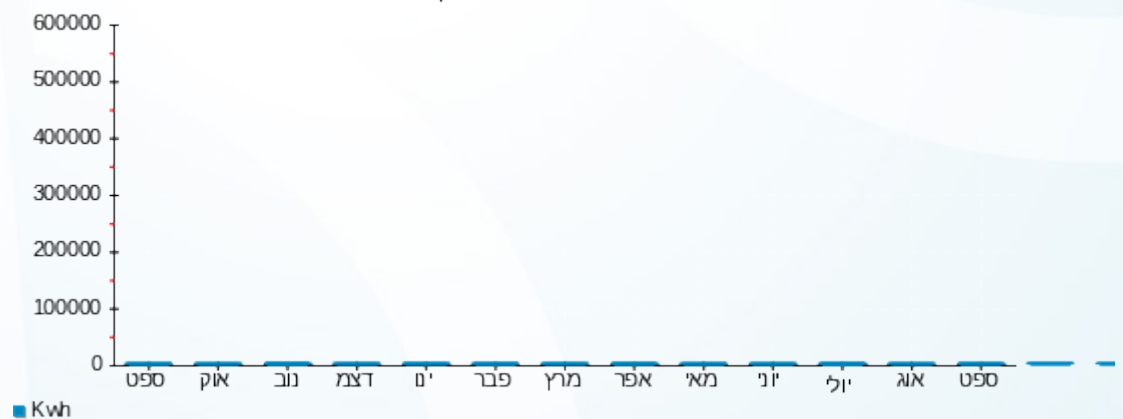



17/10/22

תאריך הפקה:

שם דייר: ד - עצמון מיה

30/09/22

תאריך קריאה נוכחית:

שם אתר: עין המפרץ

01/09/22

תאריך קריאה קודמת:

לקוח/ה נכבד/ה, אנו מתכבדים להגיש את חישוב צריכת החשמל לתקופה 01/09/22 - 30/09/22:

עצמון מיה - 1 - (3x25)17313524

סה"כ לתשלום	מחיר לקוט"ש בא"ג	סה"כ צריכה בקוט"ש	קריאה נוכחית	קריאה קודמת	סוג צריכה	סוג תעריף
			30/09/22	01/09/22		פרטי חשבון עבור תאריכים:
225.68 ₪	49.06	460.00	11,728.10	11,268.10		767

סה"כ לדייר:

שיא ביקוש	סה"כ
5.41	460.00
	225.68 ₪

16.83 ₪	תשלום קבוע תשלום עבור גודל חיבור בKVA (3x25) סה"כ מע"מ 17.00%	כולל מע"מ
4.51 ₪		
247.01 ₪		
41.99 ₪		
289.01 ₪	סה"כ לתשלום	

הסטוריית צריכה בקוט"ש

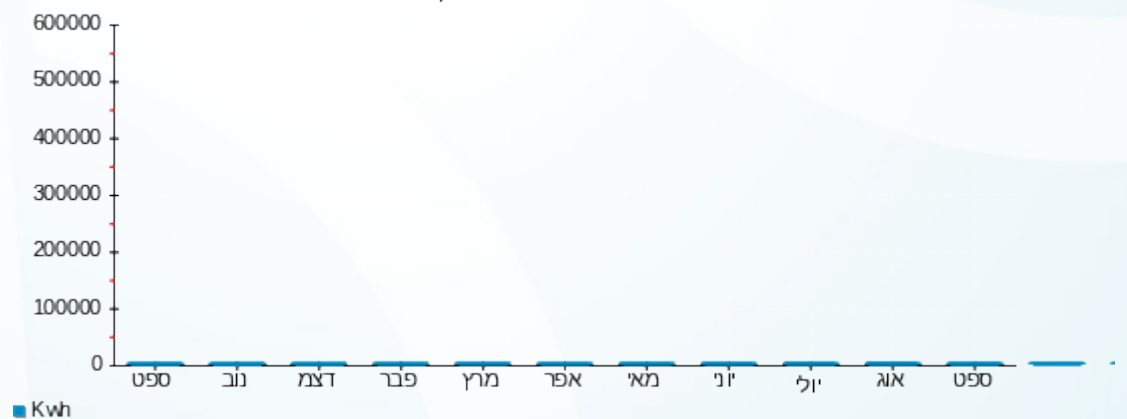

17/10/22 תאריך הפקה:
 30/09/22 תאריך קריאה נוכחית:
 01/09/22 תאריך קריאה קודמת:

שם דייר: ד - ערמוני (רוטמן) רותם ונדב
 שם אתר: עין המפרץ

לקוח/ה נכבד/ה, אנו מתכבדים להגיש את חישוב צריכת החשמל לתקופה 01/09/22 - 30/09/22:

ד - רותם רוטמן מונה חדש - 4 - 19051963 (3x25)

סוג תעריף	סוג צריכה	קריאה קודמת	קריאה נוכחית	סה"כ צריכה בקוט"ש	מחיר לקוט"ש בא"ג	סה"כ לתשלום
			30/09/22	01/09/22	פרטי חשבון עבור תאריכים:	
767		1,293.57	1,834.14	540.57	49.06	265.21 ₪

סה"כ לדייר:

שיא ביקוש	סה"כ
4.28	540.57
	265.21 ₪

16.83 ₪	תשלום קבוע תשלום עבור גודל חיבור בKVA (3x25) סה"כ מע"מ 17.00%	כולל מע"מ
4.51 ₪		
286.54 ₪		
48.71 ₪		
335.26 ₪	סה"כ לתשלום	

התפלגות חיוב בש"ח לפי תעו"ז

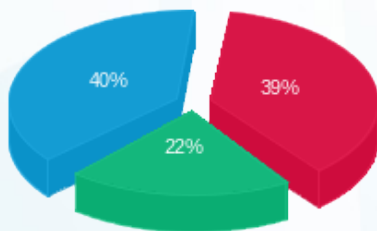

פסגה (102.81 ₪) ■
 גבע (57.63 ₪) ■
 שפל (104.76 ₪) ■

הסטוריית צריכה בקוט"ש

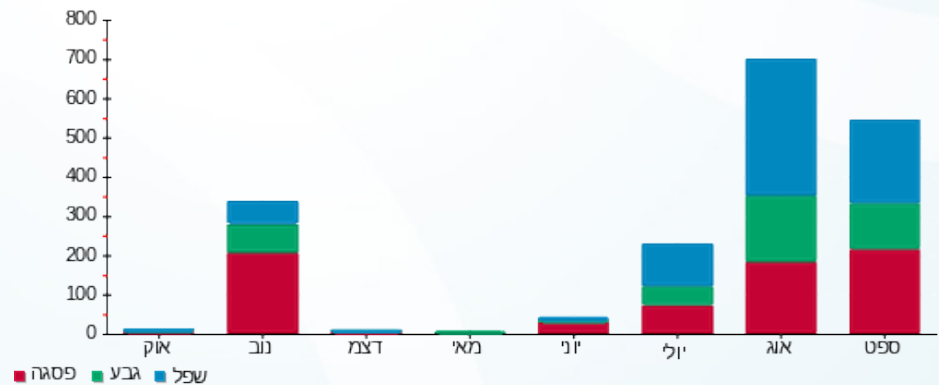

17/10/22 תאריך הפקה:
 30/09/22 תאריך קריאה נוכחית:
 01/09/22 תאריך קריאה קודמת:

שם דייר: ד - ערמוני (רוטמן) רותם ונדב
 שם אתר: עין המפרץ

לקוח/ה נכבד/ה, אנו מתכבדים להגיש את חישוב צריכת החשמל לתקופה 01/09/22 - 30/09/22:

ד - ערמוני (רוטמן) רותם ונדב - 2 - 70058984(3x25)

סוג תעריף	סוג צריכה	קריאה קודמת	קריאה נוכחית	סה"כ צריכה בקוט"ש	מחיר לקוט"ש בא"ג	סה"כ לתשלום
פרטי חשבון עבור תאריכים:		01/09/22	30/09/22			
767		48,701.62	48,745.65	44.03	49.06	21.60 ₪

סה"כ לדייר:

שיא ביקוש	סה"כ
	44.03
	21.60 ₪

16.83 ₪	תשלום קבוע תשלום עבור גודל חיבור בKVA (3x25) סה"כ מע"מ 17.00%	כולל מע"מ
4.51 ₪		
42.94 ₪		
7.30 ₪		
50.24 ₪	סה"כ לתשלום	

הסטוריית צריכה בקוט"ש

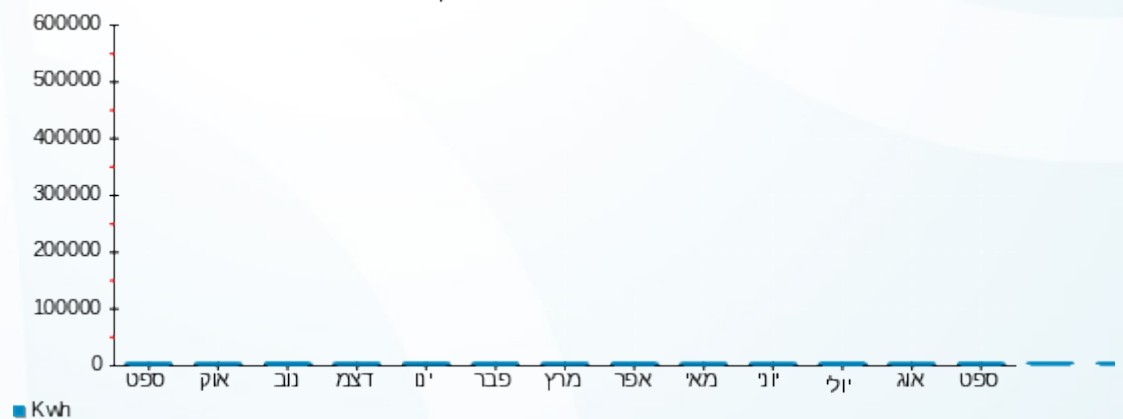

17/10/22 תאריך הפקה:
 30/09/22 תאריך קריאה נוכחית:
 01/09/22 תאריך קריאה קודמת:

שם דייר: ד - פוטרמן גליה ומיכאל
 שם אתר: עין המפרץ

לקוח/ה נכבד/ה, אנו מתכבדים להגיש את חישוב צריכת החשמל לתקופה 01/09/22 - 30/09/22:

ד - פוטרמן גליה ומיכאל - 1 - (3x25)70057095

סוג תעריף	סוג צריכה	קריאה קודמת	קריאה נוכחית	סה"כ צריכה בקוט"ש	מחיר לקוט"ש בא"ג	סה"כ לתשלום
			30/09/22	01/09/22	פרטי חשבון עבור תאריכים:	
767		63,214.09	63,480.41	266.32	49.06	130.66 ₪

סה"כ לדייר:

שיא ביקוש	סה"כ
3.63	266.32
	130.66 ₪

16.83 ₪	תשלום קבוע תשלום עבור גודל חיבור בKVA (3x25) סה"כ מע"מ 17.00%	כולל מע"מ
4.51 ₪		
151.99 ₪		
25.84 ₪		
177.83 ₪	סה"כ לתשלום	

הסטוריית צריכה בקוט"ש

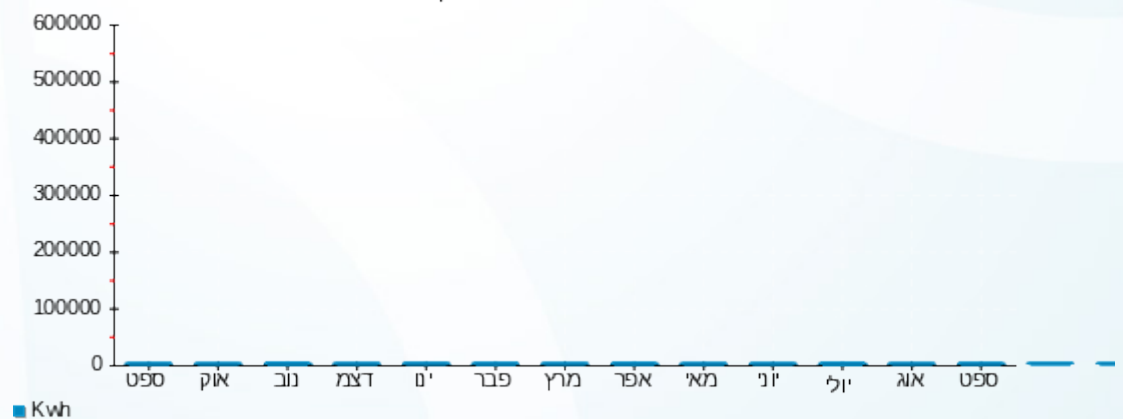

17/10/22 תאריך הפקה:
 30/09/22 תאריך קריאה נוכחית:
 01/09/22 תאריך קריאה קודמת:

שם דייר: ד - פיוקס שלומית
 שם אתר: עין המפרץ

לקוח/ה נכבד/ה, אנו מתכבדים להגיש את חישוב צריכת החשמל לתקופה 01/09/22 - 30/09/22:

ד - פיוקס שלומית - 1 - (3x25)20281946

סה"כ לתשלום	מחיר לקוט"ש בא"ג	סה"כ צריכה בקוט"ש	קריאה נוכחית	קריאה קודמת	סוג צריכה	סוג תעריף
			30/09/22	01/09/22		פרטי חשבון עבור תאריכים:
222.44 ₪	49.06	453.40	7,103.00	6,649.60		767

סה"כ לדייר:

שיא ביקוש	סה"כ
6.22	453.40
	222.44 ₪

16.83 ₪	תשלום קבוע תשלום עבור גודל חיבור בKVA (3x25) סה"כ מע"מ 17.00%	כולל מע"מ
4.51 ₪		
243.78 ₪		
41.44 ₪		
285.22 ₪	סה"כ לתשלום	

הסטוריית צריכה בקוט"ש

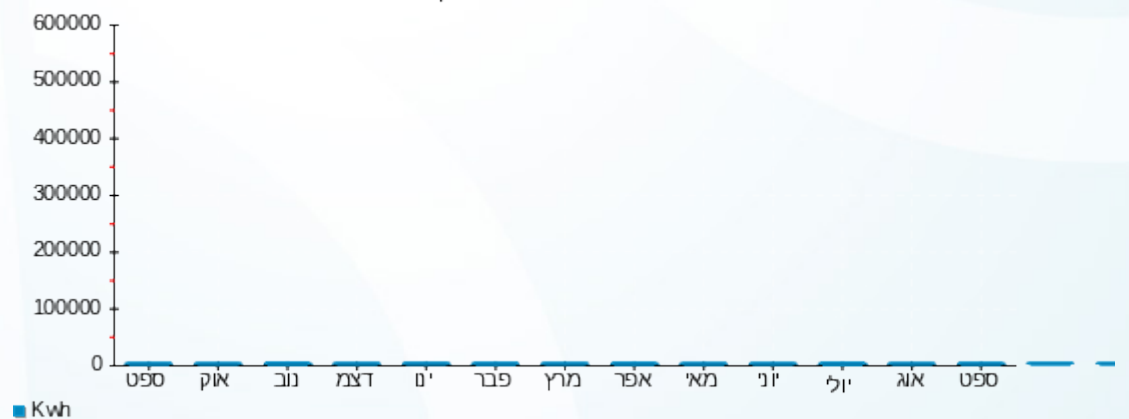

17/10/22 תאריך הפקה:
 30/09/22 תאריך קריאה נוכחית:
 01/09/22 תאריך קריאה קודמת:

שם דייר: ד - פיינשטין סטנפורד
 שם אתר: עין המפרץ

לקוח/ה נכבד/ה, אנו מתכבדים להגיש את חישוב צריכת החשמל לתקופה 01/09/22 - 30/09/22:

ד - פיינשטין סטנפורד - 2 - (3x25)70048531

סוג תעריף	סוג צריכה	קריאה קודמת	קריאה נוכחית	סה"כ צריכה בקוט"ש	מחיר לקוט"ש בא"ג	סה"כ לתשלום
			30/09/22	01/09/22	פרטי חשבון עבור תאריכים:	
767		45,782.66	46,021.01	238.35	49.06	116.93 ₪

סה"כ לדייר:

שיא ביקוש	סה"כ
	238.35
	116.93 ₪

16.83 ₪	תשלום קבוע תשלום עבור גודל חיבור בKVA (3x25) סה"כ מע"מ 17.00%	כולל מע"מ
4.51 ₪		
138.27 ₪		
23.51 ₪		
161.78 ₪	סה"כ לתשלום	

הסטוריית צריכה בקוט"ש

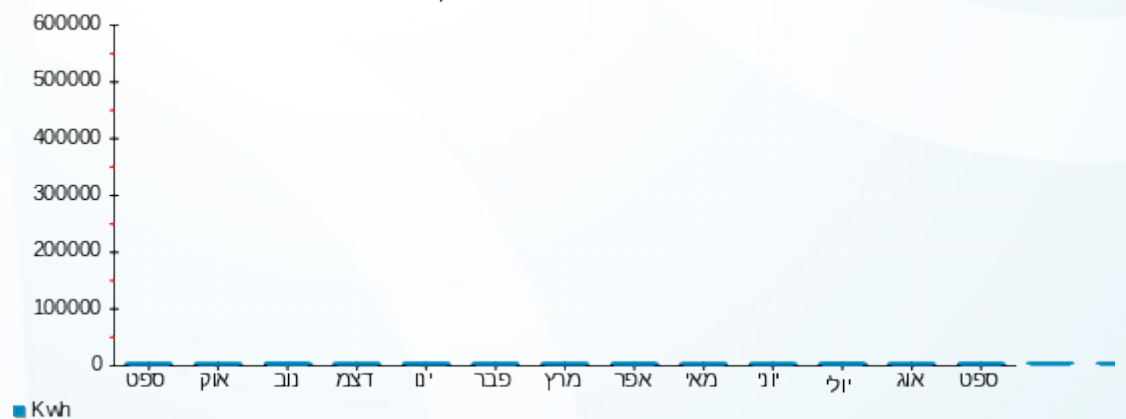

17/10/22 תאריך הפקה:
 30/09/22 תאריך קריאה נוכחית:
 01/09/22 תאריך קריאה קודמת:

שם דייר: ד - פלג (פפר) אור ותומר
 שם אתר: עין המפרץ

לקוח/ה נכבד/ה, אנו מתכבדים להגיש את חישוב צריכת החשמל לתקופה 01/09/22 - 30/09/22:

ד - פלג (פפר) אור ותומר - 1 - 70062152 (3x25)

סוג תעריף	סוג צריכה	קריאה קודמת	קריאה נוכחית	סה"כ צריכה בקוט"ש	מחיר לקוט"ש בא"ג	סה"כ לתשלום
פרטי חשבון עבור תאריכים:			30/09/22	01/09/22		
767		95,741.57	96,929.43	1,187.86	49.06	582.76 ₪

סה"כ לדייר:

שיא ביקוש	סה"כ
8.98	1,187.86
	582.76 ₪

16.83 ₪	תשלום קבוע תשלום עבור גודל חיבור בKVA (3x25) סה"כ מע"מ 17.00%	כולל מע"מ
4.51 ₪		
604.10 ₪		
102.70 ₪		
706.80 ₪	סה"כ לתשלום	

הסטוריית צריכה בקוט"ש

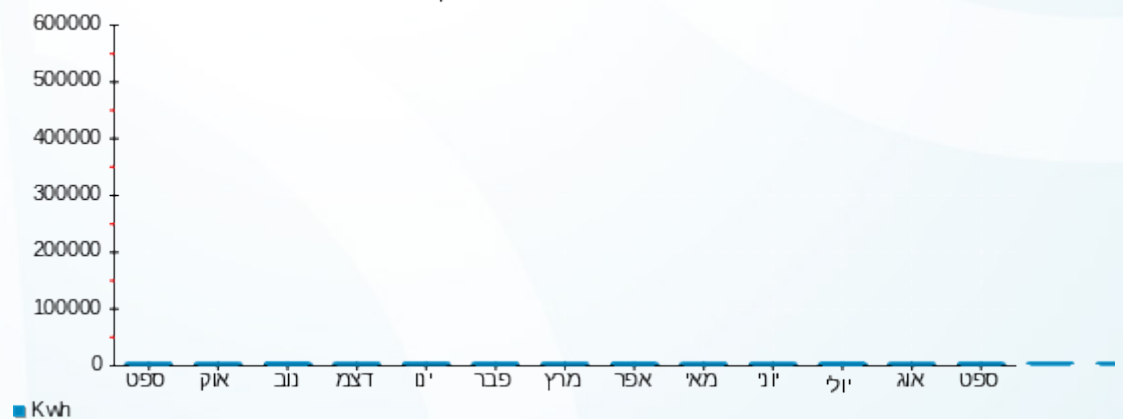

17/10/22 תאריך הפקה:
 30/09/22 תאריך קריאה נוכחי:
 01/09/22 תאריך קריאה קודמת:

שם דייר: ד - פלג כרמית וצפיר (עומר)
 שם אתר: עין המפרץ

לקוח/ה נכבד/ה, אנו מתכבדים להגיש את חישוב צריכת החשמל לתקופה 01/09/22 - 30/09/22:

ד - פלג כרמית וצפיר (עומר) - 4 - 19051991 (3x25)

סוג תעריף	סוג צריכה	קריאה קודמת	קריאה נוכחית	סה"כ צריכה בקוט"ש	מחיר לקוט"ש בא"ג	סה"כ לתשלום
פרטי חשבון עבור תאריכים:		01/09/22	30/09/22			
767		34,427.38	35,919.24	1,491.87	49.06	731.91 ₪

סה"כ לדייר:

שיא ביקוש	סה"כ
9.24	1,491.87
	731.91 ₪

16.83 ₪	תשלום קבוע תשלום עבור גודל חיבור בKVA (3x25) סה"כ מע"מ 17.00%	סולל מע"מ
4.51 ₪		
753.25 ₪		
128.05 ₪		
881.30 ₪	סה"כ לתשלום	

הסטוריית צריכה בקוט"ש

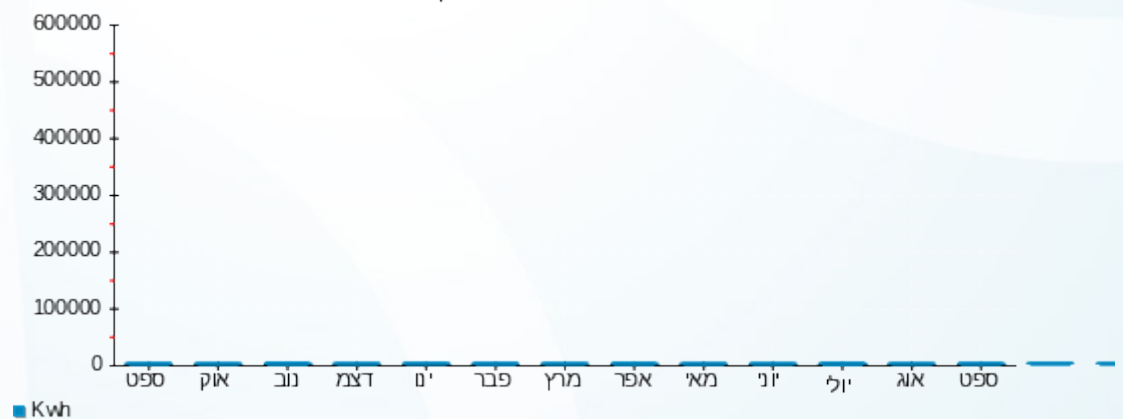



17/10/22

תאריך הפקה:

שם דייר: ד - פלג נורית

30/09/22

תאריך קריאה נוכחית:

שם אתר: עין המפרץ

01/09/22

תאריך קריאה קודמת:

לקוח/ה נכבד/ה, אנו מתכבדים להגיש את חישוב צריכת החשמל לתקופה 01/09/22 - 30/09/22:

ד - פלג נורית - 1 - 17312860(3x25)

סוג תעריף	סוג צריכה	קריאה קודמת	קריאה נוכחית	סה"כ צריכה בקוט"ש	מחיר לקוט"ש בא"ג	סה"כ לתשלום
פרטי חשבון עבור תאריכים:			30/09/22	01/09/22		
767		17,737.30	18,214.86	477.56	49.06	234.29 ₪

סה"כ לדייר:

שיא ביקוש	סה"כ
5.96	477.56
	234.29 ₪

16.83 ₪	תשלום קבוע תשלום עבור גודל חיבור בKVA (3x25) סה"כ מע"מ 17.00%	כולל מע"מ
4.51 ₪		
255.63 ₪		
43.46 ₪		
299.09 ₪	סה"כ לתשלום	

הסטוריית צריכה בקוט"ש

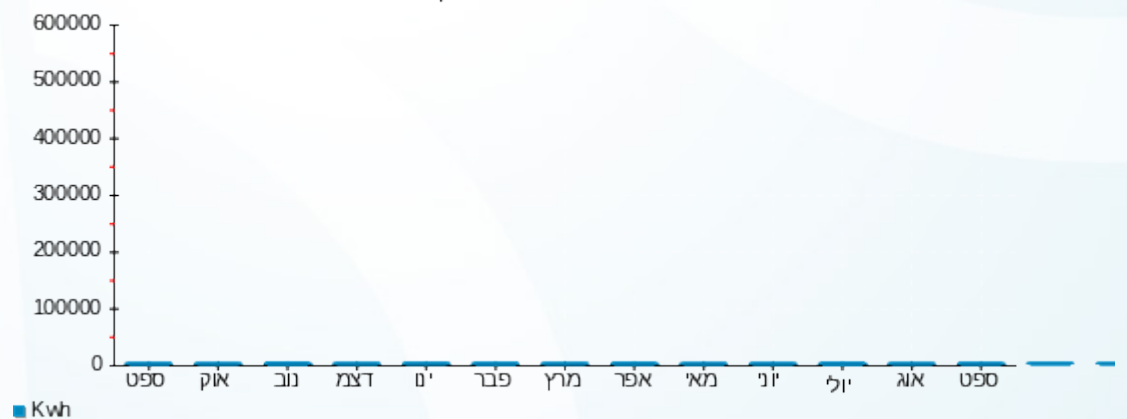



17/10/22 תאריך הפקה:
 30/09/22 תאריך קריאה נוכחית:
 01/09/22 תאריך קריאה קודמת:

שם דייר: ד - פלד אסתי ומיכה
 שם אתר: עין המפרץ

לקוח/ה נכבד/ה, אנו מתכבדים להגיש את חישוב צריכת החשמל לתקופה 30/09/22 - 01/09/22:

ד - פלד אסתי ומיכה - 1 - (3x25)70009840

סוג תעריף	סוג צריכה	קריאה קודמת	קריאה נוכחית	סה"כ צריכה בקוט"ש	מחיר לקוט"ש בא"ג	סה"כ לתשלום
פרטי חשבון עבור תאריכים:		01/09/22	30/09/22			
767		120,217.72	121,624.78	1,407.06	49.06	690.30 ₪

סה"כ לדייר:

שיא ביקוש	סה"כ
8.13	1,407.06
	690.30 ₪

16.83 ₪	תשלום קבוע תשלום עבור גודל חיבור בKVA (3x25) סה"כ מע"מ 17.00%	כולל מע"מ
4.51 ₪		
711.64 ₪		
120.98 ₪		
832.62 ₪	סה"כ לתשלום	

הסטוריית צריכה בקוט"ש

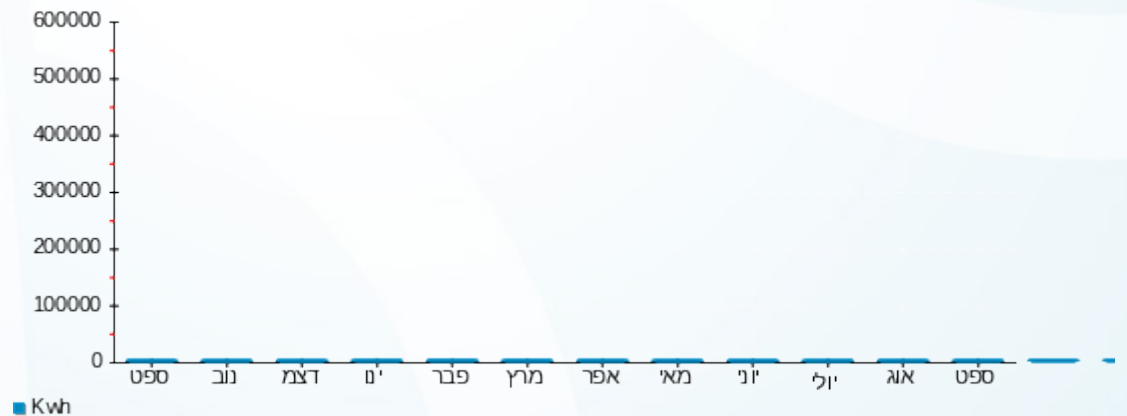



17/10/22 תאריך הפקה:
 30/09/22 תאריך קריאה נוכחית:
 01/09/22 תאריך קריאה קודמת:

שם דייר: ד - פלד רום
 שם אתר: עין המפרץ

לקוח/ה נכבד/ה, אנו מתכבדים להגיש את חישוב צריכת החשמל לתקופה 01/09/22 - 30/09/22:

ד - שי חורב חרמוני - 1 - 19093336 (3x25)

סה"כ לתשלום	מחיר לקוט"ש בא"ג	סה"כ צריכה בקוט"ש	קריאה נוכחית	קריאה קודמת	סוג צריכה	סוג תעריף
			30/09/22	01/09/22	פרטי חשבון עבור תאריכים:	
12.56 ₪	49.06	25.60	3,050.50	3,024.90		767

סה"כ לדיר:

שיא ביקוש	סה"כ
1.11	25.60
	12.56 ₪

16.83 ₪	תשלום קבוע תשלום עבור גודל חיבור בKVA (3x25) סה"כ מע"מ 17.00%	כולל מע"מ
4.51 ₪		
33.90 ₪		
5.76 ₪		
39.66 ₪	סה"כ לתשלום	

הסטוריית צריכה בקוט"ש

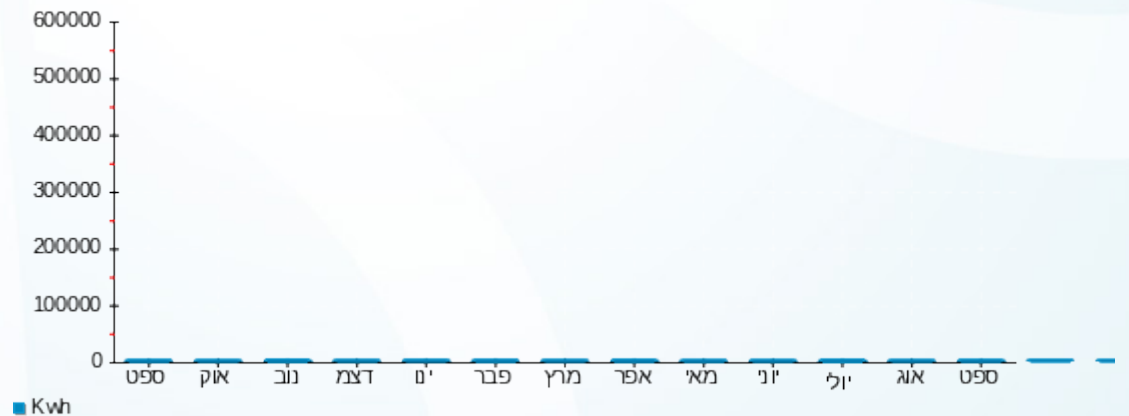

17/10/22 תאריך הפקה:
 30/09/22 תאריך קריאה נוכחית:
 01/09/22 תאריך קריאה קודמת:

שם דייר: ד - פלד שחר
 שם אתר: עין המפרץ

לקוח/ה נכבד/ה, אנו מתכבדים להגיש את חישוב צריכת החשמל לתקופה 01/09/22 - 30/09/22:

ד - פלד שחר - 3 - (3x25)70058944

סוג תעריף	סוג צריכה	קריאה קודמת	קריאה נוכחית	סה"כ צריכה בקוט"ש	מחיר לקוט"ש בא"ג	סה"כ לתשלום
פרטי חשבון עבור תאריכים:		01/09/22	30/09/22			
767		48,413.38	48,745.11	331.74	49.06	162.75 ₪

סה"כ לדייר:

שיא ביקוש	סה"כ
	331.74
	162.75 ₪

16.83 ₪	תשלום קבוע תשלום עבור גודל חיבור בKVA (3x25) סה"כ מע"מ 17.00%	כולל מע"מ
4.51 ₪		
184.09 ₪		
31.29 ₪		
215.38 ₪	סה"כ לתשלום	

הסטוריית צריכה בקוט"ש

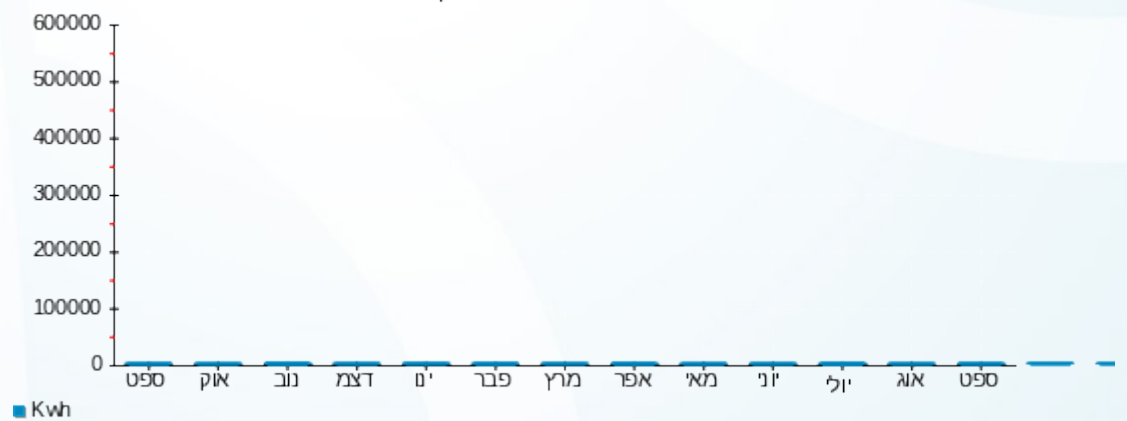

17/10/22 תאריך הפקה:
 30/09/22 תאריך קריאה נוכחית:
 01/09/22 תאריך קריאה קודמת:

שם דייר: ד - פלד תור וקרן
 שם אתר: עין המפרץ

לקוח/ה נכבד/ה, אנו מתכבדים להגיש את חישוב צריכת החשמל לתקופה 01/09/22 - 30/09/22:

ד - פלד תור וקרן - 1 - (3x25)70058984

סוג תעריף	סוג צריכה	קריאה קודמת	קריאה נוכחית	סה"כ צריכה בקוט"ש	מחיר לקוט"ש בא"ג	סה"כ לתשלום
			30/09/22	01/09/22	פרטי חשבון עבור תאריכים:	
767		107,463.89	108,196.07	732.18	49.06	359.21 ₪

סה"כ לדייר:

שיא ביקוש	סה"כ
	732.18
	359.21 ₪

16.83 ₪	תשלום קבוע תשלום עבור גודל חיבור בKVA (3x25) סה"כ מע"מ 17.00%	כולל מע"מ
4.51 ₪		
380.55 ₪		
64.69 ₪		
445.24 ₪	סה"כ לתשלום	

הסטוריית צריכה בקוט"ש

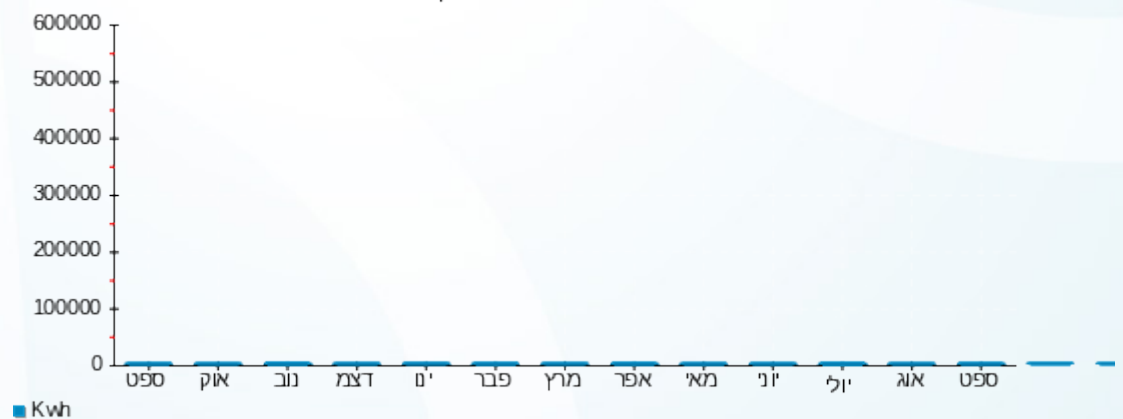

17/10/22 תאריך הפקה:
 30/09/22 תאריך קריאה נוכחית:
 01/09/22 תאריך קריאה קודמת:

שם דייר: ד - פלור אילת
 שם אתר: עין המפרץ

לקוח/ה נכבד/ה, אנו מתכבדים להגיש את חישוב צריכת החשמל לתקופה 01/09/22 - 30/09/22:

ד - פלור אילת - 1 - 18110011(3x25)

סוג תעריף	סוג צריכה	קריאה קודמת	קריאה נוכחית	סה"כ צריכה בקוט"ש	מחיר לקוט"ש בא"ג	סה"כ לתשלום
פרטי חשבון עבור תאריכים:		01/09/22	30/09/22			
767		20,633.50	21,543.10	909.60	49.06	446.25 ₪

סה"כ לדייר:

שיא ביקוש	סה"כ
11.71	909.60
	446.25 ₪

16.83 ₪	תשלום קבוע תשלום עבור גודל חיבור בKVA (3x25) סה"כ מע"מ 17.00%	כולל מע"מ
4.51 ₪		
467.59 ₪		
79.49 ₪		
547.08 ₪	סה"כ לתשלום	

הסטוריית צריכה בקוט"ש

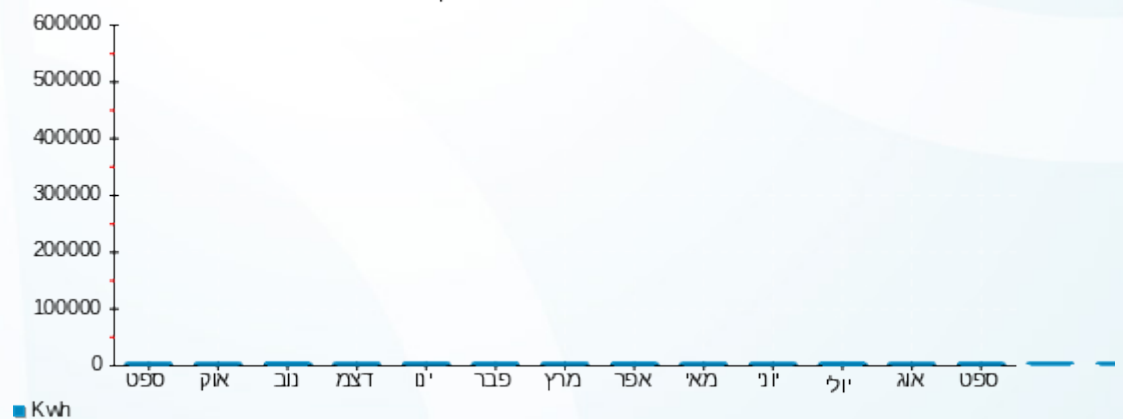

17/10/22 תאריך הפקה:
 30/09/22 תאריך קריאה נוכחית:
 01/09/22 תאריך קריאה קודמת:

שם דייר: ד - פלור עדה ויהודה
 שם אתר: עין המפרץ

לקוח/ה נכבד/ה, אנו מתכבדים להגיש את חישוב צריכת החשמל לתקופה 01/09/22 - 30/09/22:

ד - פלור עדה ויהודה - 1 - 81026450(3x25)

סה"כ לתשלום	מחיר לקוט"ש בא"ג	סה"כ צריכה בקוט"ש	קריאה נוכחית	קריאה קודמת	סוג צריכה	סוג תעריף
			30/09/22	01/09/22	פרטי חשבון עבור תאריכים:	
₪ 312.62	49.06	637.23	59,610.80	58,973.58		767

סה"כ לדייר:

שיא ביקוש	סה"כ
4.97	637.23
	₪ 312.62

₪ 16.83	תשלום קבוע תשלום עבור גודל חיבור בKVA (3x25) סה"כ מע"מ 17.00%	כולל מע"מ
₪ 4.51		
₪ 333.96		
₪ 56.77		
₪ 390.74	סה"כ לתשלום	

הסטוריית צריכה בקוט"ש

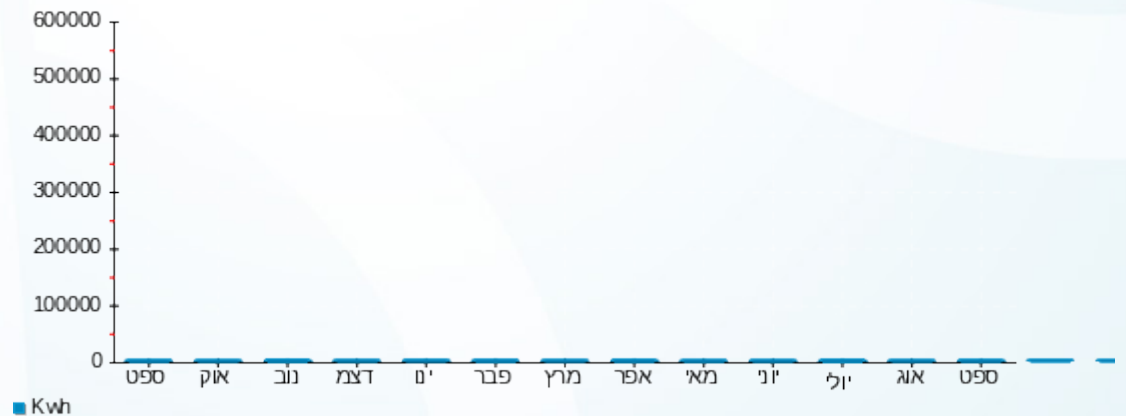

17/10/22 תאריך הפקה:
 30/09/22 תאריך קריאה נוכחית:
 01/09/22 תאריך קריאה קודמת:

שם דייר: ד - פפר יונה ואיסי
 שם אתר: עין המפרץ

לקוח/ה נכבד/ה, אנו מתכבדים להגיש את חישוב צריכת החשמל לתקופה 01/09/22 - 30/09/22:

ד - פפר יונה ואיסי - 1 - 81025340(3x25)

סוג תעריף	סוג צריכה	קריאה קודמת	קריאה נוכחית	סה"כ צריכה בקוט"ש	מחיר לקוט"ש בא"ג	סה"כ לתשלום
פרטי חשבון עבור תאריכים:			30/09/22	01/09/22		
767		64,913.26	65,609.91	696.64	49.06	341.77 ₪

סה"כ לדיר:

שיא ביקוש	סה"כ
6.98	696.64
	341.77 ₪

16.83 ₪	תשלום קבוע תשלום עבור גודל חיבור בKVA (3x25) סה"כ מע"מ 17.00%	כולל מע"מ
4.51 ₪		
363.11 ₪		
61.73 ₪		
424.84 ₪	סה"כ לתשלום	

הסטוריית צריכה בקוט"ש

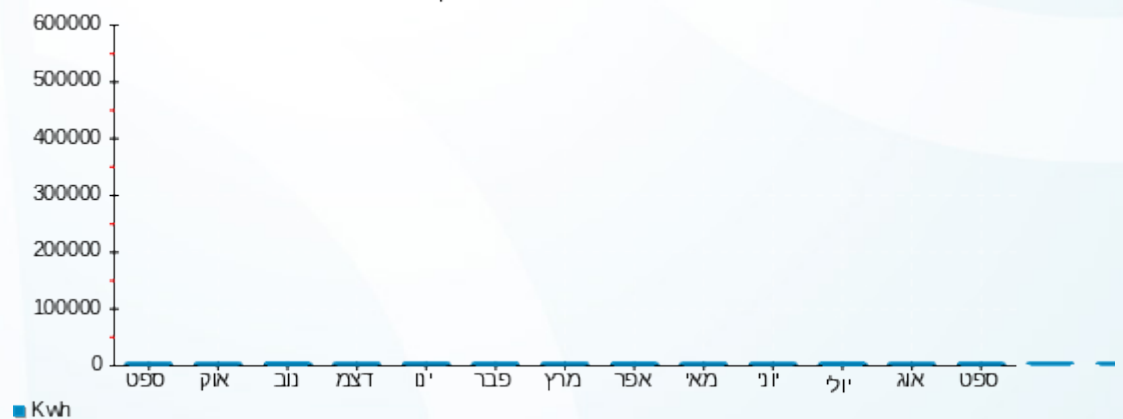

17/10/22 תאריך הפקה:
 30/09/22 תאריך קריאה נוכחית:
 01/09/22 תאריך קריאה קודמת:

שם דייר: ד - פרדו מתי ואיתי
 שם אתר: עין המפרץ

לקוח/ה נכבד/ה, אנו מתכבדים להגיש את חישוב צריכת החשמל לתקופה 01/09/22 - 30/09/22:

ד - פרדו מתי ואיתי - 1 - 81025801(3x25)

סוג תעריף	סוג צריכה	קריאה קודמת	קריאה נוכחית	סה"כ צריכה בקוט"ש	מחיר לקוט"ש בא"ג	סה"כ לתשלום
פרטי חשבון עבור תאריכים:			30/09/22	01/09/22		
767		89,220.83	89,951.91	731.08	49.06	358.67 ₪

סה"כ לדייר:

שיא ביקוש	סה"כ
8.01	731.08
	358.67 ₪

16.83 ₪	תשלום קבוע תשלום עבור גודל חיבור בKVA (3x25) סה"כ מע"מ 17.00%	כולל מע"מ
4.51 ₪		
380.01 ₪		
64.60 ₪		
444.61 ₪	סה"כ לתשלום	

הסטוריית צריכה בקוט"ש

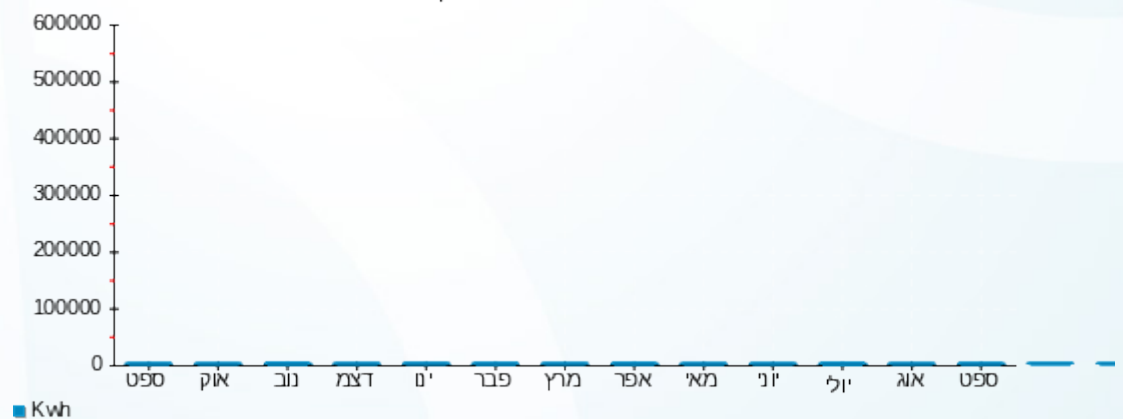

17/10/22 תאריך הפקה:
 30/09/22 תאריך קריאה נוכחית:
 01/09/22 תאריך קריאה קודמת:

שם דייר: ד - פרדו שלומית
 שם אתר: עין המפרץ

לקוח/ה נכבד/ה, אנו מתכבדים להגיש את חישוב צריכת החשמל לתקופה 01/09/22 - 30/09/22:

ד - פרדו שלומית ויוסף - 1 - 17313498(3x25)

סוג תעריף	סוג צריכה	קריאה קודמת	קריאה נוכחית	סה"כ צריכה בקוט"ש	מחיר לקוט"ש בא"ג	סה"כ לתשלום
פרטי חשבון עבור תאריכים:		01/09/22	30/09/22			
767		7,364.20	7,604.00	239.80	49.06	117.65 ₪

סה"כ לדייר:

שיא ביקוש	סה"כ
5.63	239.80
	117.65 ₪

16.83 ₪	תשלום קבוע תשלום עבור גודל חיבור בKVA (3x25) סה"כ מע"מ 17.00%	כולל מע"מ
4.51 ₪		
138.98 ₪		
23.63 ₪		
162.61 ₪	סה"כ לתשלום	

הסטוריית צריכה בקוט"ש

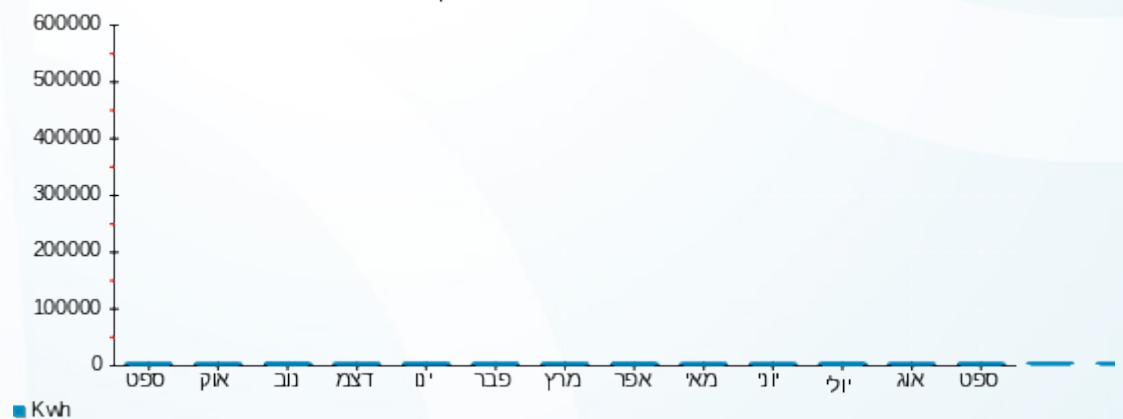

17/10/22 תאריך הפקה:
 30/09/22 תאריך קריאה נוכחית:
 01/09/22 תאריך קריאה קודמת:

שם דייר: ד - פרטליס רון
 שם אתר: עין המפרץ

לקוח/ה נכבד/ה, אנו מתכבדים להגיש את חישוב צריכת החשמל לתקופה 01/09/22 - 30/09/22:

ד - פרטליס רון - 1 - 17313491(3x25)

סוג תעריף	סוג צריכה	קריאה קודמת	קריאה נוכחית	סה"כ צריכה בקוט"ש	מחיר לקוט"ש בא"ג	סה"כ לתשלום
פרטי חשבון עבור תאריכים:		01/09/22	30/09/22			
767		30,461.60	31,204.10	742.50	49.06	364.27 ₪

סה"כ לדיר:

שיא ביקוש	סה"כ
11.64	742.50
	364.27 ₪

16.83 ₪	תשלום קבוע תשלום עבור גודל חיבור בKVA (3x25) סה"כ מע"מ 17.00%	כולל מע"מ
4.51 ₪		
385.61 ₪		
65.55 ₪		
451.16 ₪	סה"כ לתשלום	

הסטוריית צריכה בקוט"ש

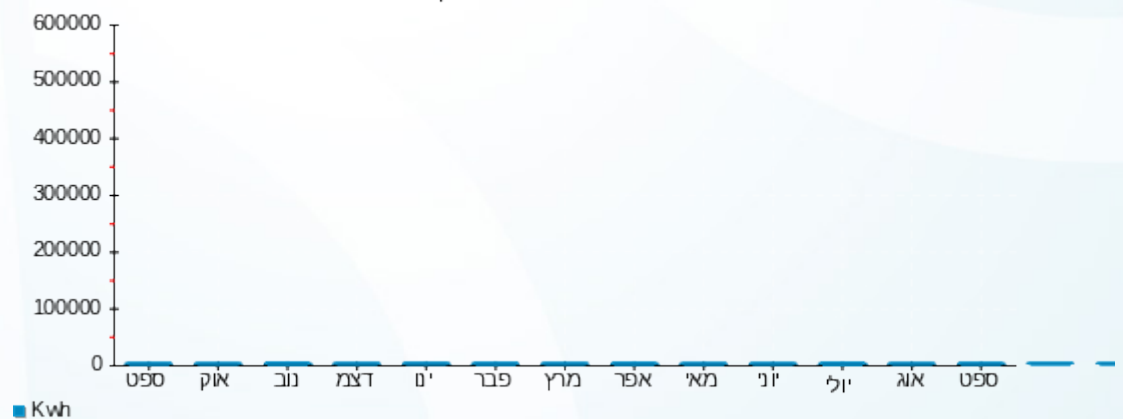



17/10/22 תאריך הפקה:
 30/09/22 תאריך קריאה נוכחית:
 01/09/22 תאריך קריאה קודמת:

שם דייר: ד - פרטליס רזי
 שם אתר: עין המפרץ

לקוח/ה נכבד/ה, אנו מתכבדים להגיש את חישוב צריכת החשמל לתקופה 01/09/22 - 30/09/22:

ד - פרטליס רזי - 1 - 70033688 (3x25)

סוג תעריף	סוג צריכה	קריאה קודמת	קריאה נוכחית	סה"כ צריכה בקוט"ש	מחיר לקוט"ש בא"ג	סה"כ לתשלום
פרטי חשבון עבור תאריכים:		01/09/22	30/09/22			
767		168,822.54	170,182.05	1,359.52	49.06	666.98 ₪

סה"כ לדיר:

שיא ביקוש	סה"כ
7.86	1,359.52
	666.98 ₪

16.83 ₪	תשלום קבוע תשלום עבור גודל חיבור ב KVA (3x25) סה"כ מע"מ 17.00%	כולל מע"מ
4.51 ₪		
688.32 ₪		
117.01 ₪		
805.33 ₪	סה"כ לתשלום	

הסטוריית צריכה בקוט"ש

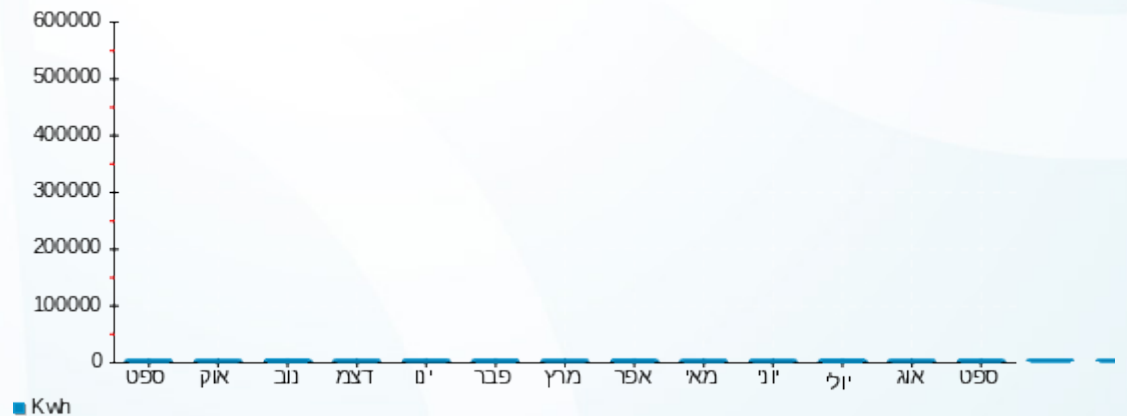

17/10/22 תאריך הפקה:
 30/09/22 תאריך קריאה נוכחית:
 01/09/22 תאריך קריאה קודמת:

שם דייר: ד - פרי אורה וחיים
 שם אתר: עין המפרץ

לקוח/ה נכבד/ה, אנו מתכבדים להגיש את חישוב צריכת החשמל לתקופה 01/09/22 - 30/09/22:

ד - פרי אורה וחיים - 1 - 81025805(3x25)

סוג תעריף	סוג צריכה	קריאה קודמת	קריאה נוכחית	סה"כ צריכה בקוט"ש	מחיר לקוט"ש בא"ג	סה"כ לתשלום
פרטי חשבון עבור תאריכים:			30/09/22	01/09/22		
767		55,973.78	56,634.06	660.29	49.06	323.94 ₪

סה"כ לדיר:

שיא ביקוש	סה"כ
6.72	660.29
	323.94 ₪

16.83 ₪	תשלום קבוע תשלום עבור גודל חיבור בKVA (3x25) סה"כ מע"מ 17.00%	כולל מע"מ
4.51 ₪		
345.28 ₪		
58.70 ₪		
403.97 ₪	סה"כ לתשלום	

הסטוריית צריכה בקוט"ש

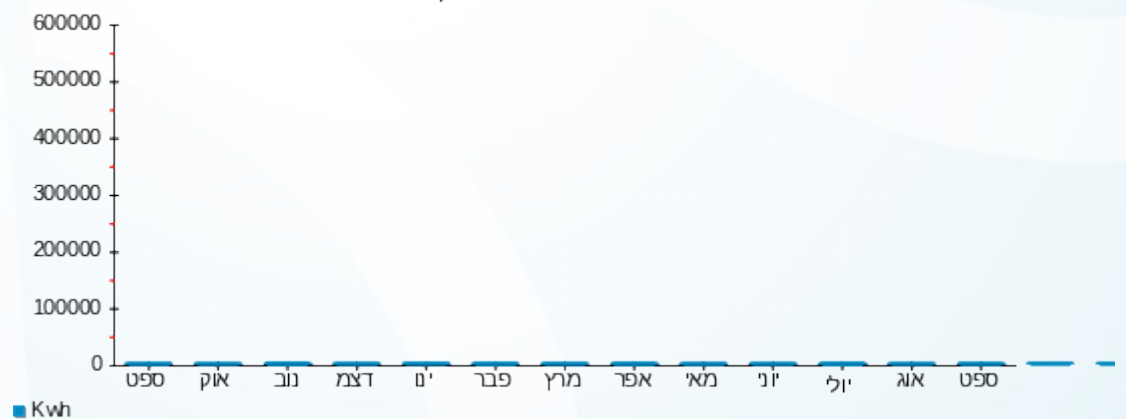



17/10/22

תאריך הפקדה:

שם דייר: ד - פרי נטע ואייל

30/09/22

תאריך קריאה נוכחית:

שם אתר: עין המפרץ

01/09/22

תאריך קריאה קודמת:

לקוח/ה נכבד/ה, אנו מתכבדים להגיש את חישוב צריכת החשמל לתקופה 01/09/22 - 30/09/22:

ד - פרי נטע ואייל - 4 - 19093213(3x25)

סוג תעריף	סוג צריכה	קריאה קודמת	קריאה נוכחית	סה"כ צריכה בקוט"ש	מחיר לקוט"ש בא"ג	סה"כ לתשלום
פרטי חשבון עבור תאריכים:		01/09/22	30/09/22			
767		31,506.06	32,463.24	957.18	49.06	469.59 ₪

סה"כ לדייר:

סה"כ	שיא ביקוש
957.18	7.44
469.59 ₪	

16.83 ₪	תשלום קבוע תשלום עבור גודל חיבור בKVA (3x25) סה"כ מע"מ 17.00%	סלול מע"מ
4.51 ₪		
490.93 ₪		
83.46 ₪		
574.39 ₪	סה"כ לתשלום	

התפלגות חיוב בש"ח לפי תעו"ז

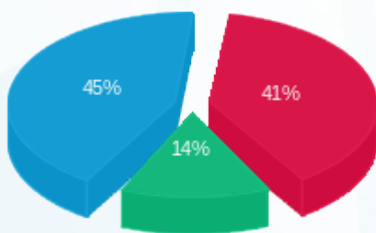

פסגה (191.43 ₪) ■
 גבע (68.06 ₪) ■
 שפל (210.11 ₪) ■

הסטוריית צריכה בקוט"ש

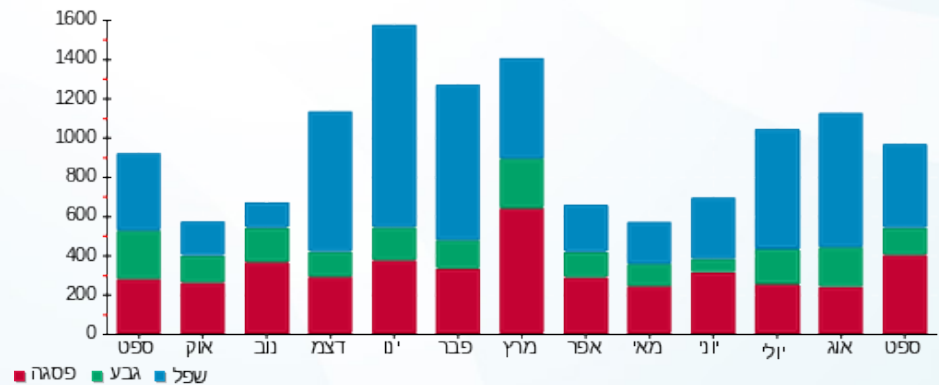

17/10/22 תאריך הפקה:
 30/09/22 תאריך קריאה נוכחי:
 01/09/22 תאריך קריאה קודמת:

שם דייר: ד - פרייזר דינה
 שם אתר: עין המפרץ

לקוח/ה נכבד/ה, אנו מתכבדים להגיש את חישוב צריכת החשמל לתקופה 01/09/22 - 30/09/22:

ד - פרייזר דינה - 1 - 70035522(3x25)

סוג תעריף	סוג צריכה	קריאה קודמת	קריאה נוכחית	סה"כ צריכה בקוט"ש	מחיר לקוט"ש בא"ג	סה"כ לתשלום
פרטי חשבון עבור תאריכים:			30/09/22	01/09/22		
767		177,647.95	178,848.49	1,200.54	49.06	588.98 ₪

סה"כ לדייר:

שיא ביקוש	סה"כ
7.40	1,200.54
	588.98 ₪

16.83 ₪	תשלום קבוע תשלום עבור גודל חיבור בKVA (3x25) סה"כ מע"מ 17.00%	כולל מע"מ
4.51 ₪		
610.32 ₪		
103.75 ₪		
714.08 ₪	סה"כ לתשלום	

הסטוריית צריכה בקוט"ש

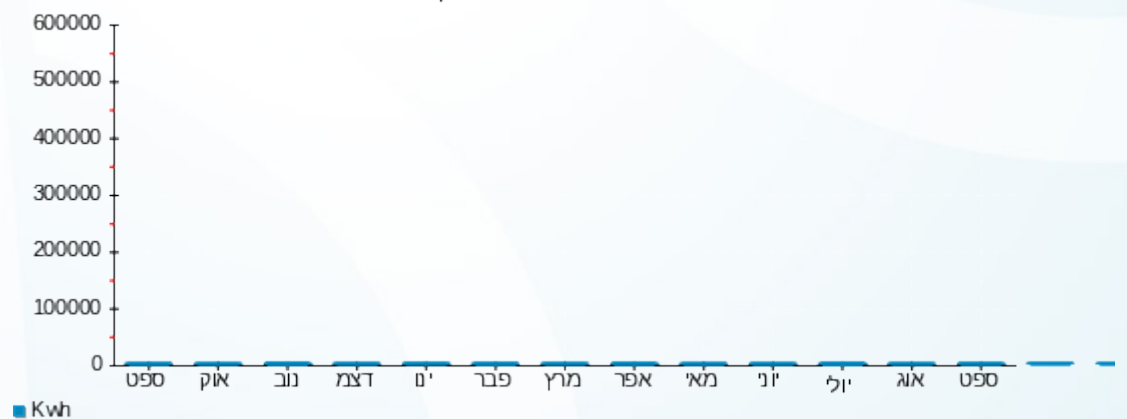

17/10/22 תאריך הפקה:
 30/09/22 תאריך קריאה נוכחית:
 01/09/22 תאריך קריאה קודמת:

שם דייר: ד - פרייזר יפעת ואורגד
 שם אתר: עין המפרץ

לקוח/ה נכבד/ה, אנו מתכבדים להגיש את חישוב צריכת החשמל לתקופה 01/09/22 - 30/09/22:

פרייזר אורג - 3 - 15091212(3x25)

סוג תעריף	סוג צריכה	קריאה קודמת	קריאה נוכחית	סה"כ צריכה בקוט"ש	מחיר לקוט"ש בא"ג	סה"כ לתשלום
פרטי חשבון עבור תאריכים:		01/09/22	30/09/22			
767		72,901.61	74,050.41	1,148.80	49.06	563.60 ₪

סה"כ לדייר:

שיא ביקוש	סה"כ
10.72	1,148.80
	563.60 ₪

16.83 ₪	תשלום קבוע תשלום עבור גודל חיבור בKVA (3x25) סה"כ מע"מ 17.00%	כולל מע"מ
4.51 ₪		
584.94 ₪		
99.44 ₪		
684.38 ₪	סה"כ לתשלום	

הסטוריית צריכה בקוט"ש

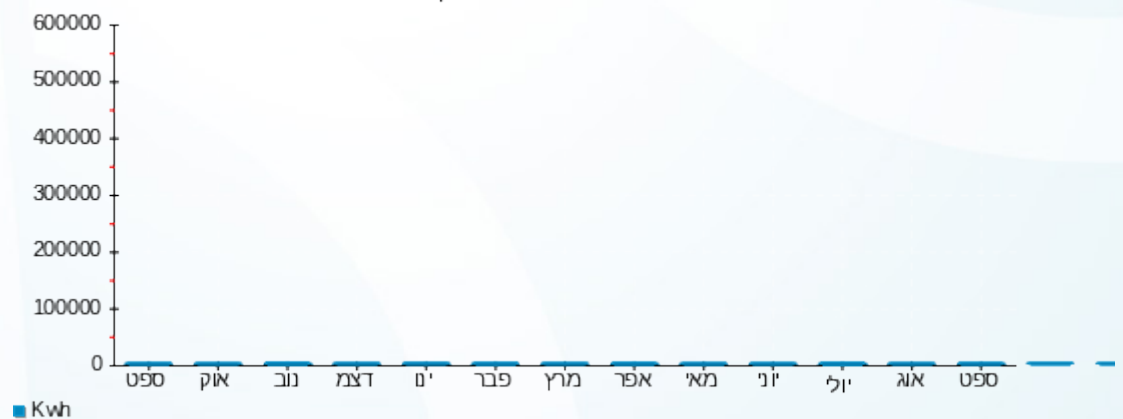

17/10/22 תאריך הפקה:
 30/09/22 תאריך קריאה נוכחית:
 01/09/22 תאריך קריאה קודמת:

שם דייר: ד - פרקש מעין ושמוליק
 שם אתר: עין המפרץ

לקוח/ה נכבד/ה, אנו מתכבדים להגיש את חישוב צריכת החשמל לתקופה 01/09/22 - 30/09/22:

פרקש מעין ושמוליק - 1 - (3x25)70038502

סה"כ לתשלום	מחיר לקוט"ש בא"ג	סה"כ צריכה בקוט"ש	קריאה נוכחית	קריאה קודמת	סוג צריכה	סוג תעריף
			30/09/22	01/09/22	פרטי חשבון עבור תאריכים:	
210.47 ₪	49.06	429.00	160,207.46	159,778.46		767

סה"כ לדייר:

שיא ביקוש	סה"כ
8.91	429.00
	210.47 ₪

16.83 ₪	תשלום קבוע תשלום עבור גודל חיבור בKVA (3x25) סה"כ מע"מ 17.00%	כולל מע"מ
4.51 ₪		
231.81 ₪		
39.41 ₪		
271.21 ₪	סה"כ לתשלום	

הסטוריית צריכה בקוט"ש

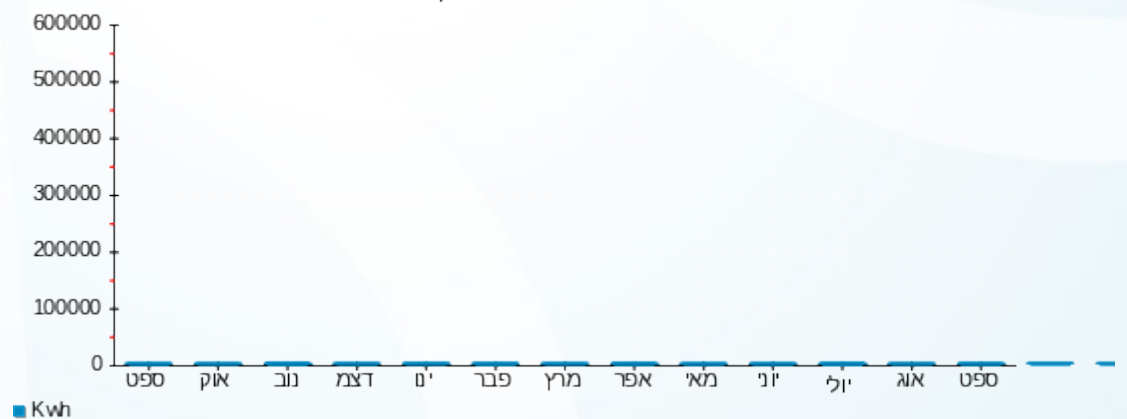

17/10/22 תאריך הפקה:
 30/09/22 תאריך קריאה נוכחית:
 01/09/22 תאריך קריאה קודמת:

שם דייר: ד - פרקש רביב
 שם אתר: עין המפרץ

לקוח/ה נכבד/ה, אנו מתכבדים להגיש את חישוב צריכת החשמל לתקופה 01/09/22 - 30/09/22:

מ - קרוואן 10 - 6 - 19093429(3x25)

סה"כ לתשלום	מחיר לקוט"ש בא"ג	סה"כ צריכה בקוט"ש	קריאה נוכחית	קריאה קודמת	סוג צריכה	סוג תעריף
			30/09/22	01/09/22		פרטי חשבון עבור תאריכים:
259.33 ₪	49.06	528.59	14,898.64	14,370.05		767

סה"כ לדייר:

שיא ביקוש	סה"כ
4.46	528.59
	259.33 ₪

16.83 ₪	תשלום קבוע תשלום עבור גודל חיבור בKVA (3x25) סה"כ מע"מ 17.00%	כולל מע"מ
4.51 ₪		
280.66 ₪		
47.71 ₪		
328.38 ₪	סה"כ לתשלום	

הסטוריית צריכה בקוט"ש

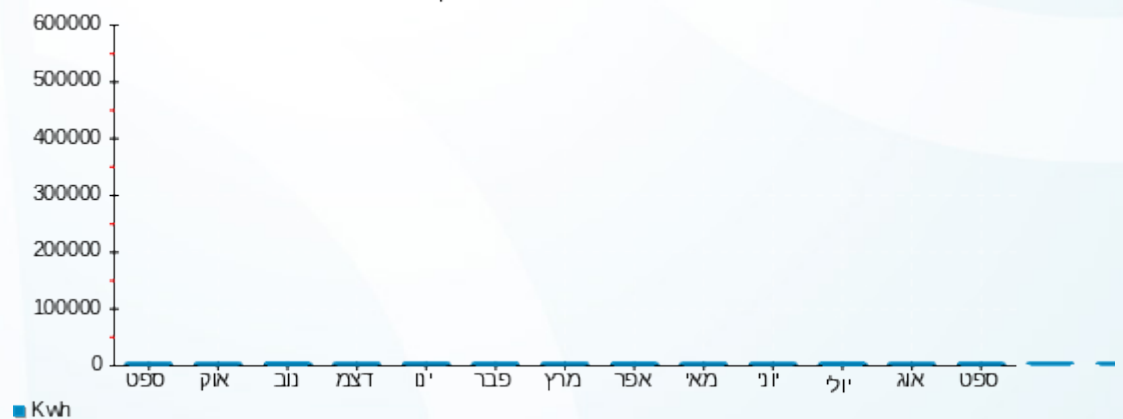



17/10/22 תאריך הפקה:
 30/09/22 תאריך קריאה נוכחית:
 01/09/22 תאריך קריאה קודמת:

שם דייר: ד - פרקש רועי
 שם אתר: עין המפרץ

לקוח/ה נכבד/ה, אנו מתכבדים להגיש את חישוב צריכת החשמל לתקופה 01/09/22 - 30/09/22:

ד - עידו אהרוני - 3 - 81026145(3x25)

סוג תעריף	סוג צריכה	קריאה קודמת	קריאה נוכחית	סה"כ צריכה בקוט"ש	מחיר לקוט"ש בא"ג	סה"כ לתשלום
פרטי חשבון עבור תאריכים:		01/09/22	30/09/22			
767		10,984.00	11,047.99	63.99	49.06	31.39 ₪

סה"כ לדיר:

שיא ביקוש	סה"כ
	63.99
	31.39 ₪

16.83 ₪	תשלום קבוע תשלום עבור גודל חיבור בKVA (3x25) סה"כ מע"מ 17.00%	כולל מע"מ
4.51 ₪		
52.73 ₪		
8.96 ₪		
61.70 ₪	סה"כ לתשלום	

הסטוריית צריכה בקוט"ש

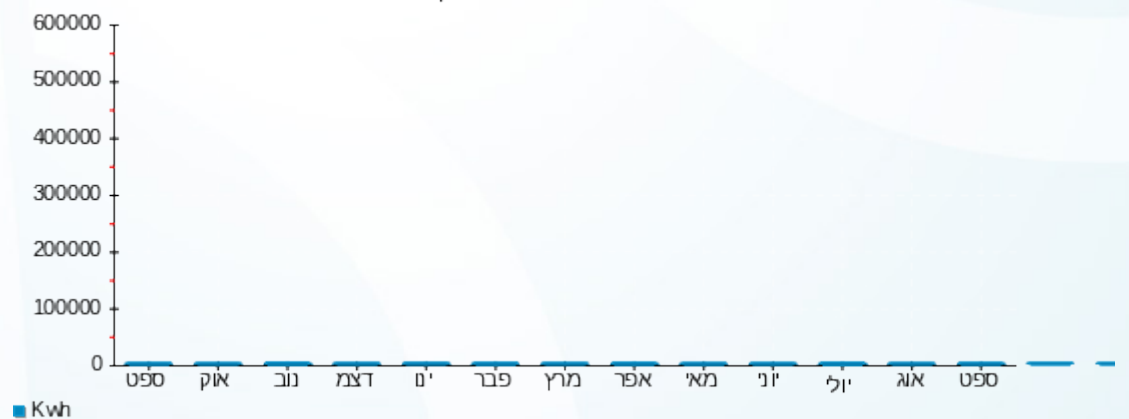

17/10/22 תאריך הפקה:
 30/09/22 תאריך קריאה נוכחית:
 01/09/22 תאריך קריאה קודמת:

שם דייר: ד - צור אסתי
 שם אתר: עין המפרץ

לקוח/ה נכבד/ה, אנו מתכבדים להגיש את חישוב צריכת החשמל לתקופה 01/09/22 - 30/09/22:

ד - צור אסתי - 1 - 70012976(3x25)

סה"כ לתשלום	מחיר לקוט"ש בא"ג	סה"כ צריכה בקוט"ש	קריאה נוכחית	קריאה קודמת	סוג צריכה	סוג תעריף
			30/09/22	01/09/22	פרטי חשבון עבור תאריכים:	
262.97 ₪	49.06	536.02	36,309.42	35,773.40		767

סה"כ לדייר:

שיא ביקוש	סה"כ
5.16	536.02
	262.97 ₪

16.83 ₪	תשלום קבוע תשלום עבור גודל חיבור בKVA (3x25) סה"כ מע"מ 17.00%	כולל מע"מ
4.51 ₪		
284.31 ₪		
48.33 ₪		
332.64 ₪	סה"כ לתשלום	

הסטוריית צריכה בקוט"ש

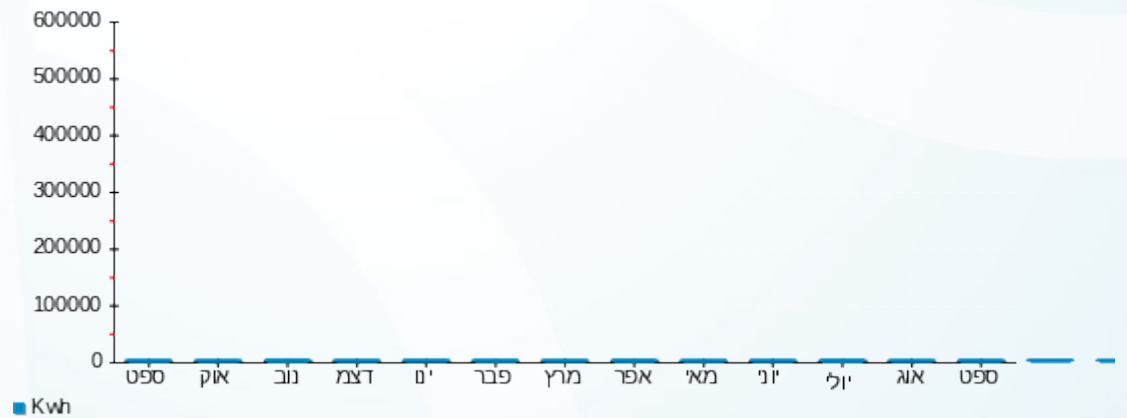

17/10/22 תאריך הפקה:
 30/09/22 תאריך קריאה נוכחית:
 01/09/22 תאריך קריאה קודמת:

שם דייר: ד - צור אפרת
 שם אתר: עין המפרץ

לקוח/ה נכבד/ה, אנו מתכבדים להגיש את חישוב צריכת החשמל לתקופה 01/09/22 - 30/09/22:

ד - צור אפרת - 1 - (3x25)70048999

סה"כ לתשלום	מחיר לקוט"ש בא"ג	סה"כ צריכה בקוט"ש	קריאה נוכחית	קריאה קודמת	סוג צריכה	סוג תעריף
			30/09/22	01/09/22	פרטי חשבון עבור תאריכים:	
248.94 ₪	49.06	507.42	7,585.51	7,078.09		767

סה"כ לדייר:

שיא ביקוש	סה"כ
	507.42
	248.94 ₪

16.83 ₪	תשלום קבוע תשלום עבור גודל חיבור בKVA (3x25) סה"כ מע"מ 17.00%	כולל מע"מ
4.51 ₪		
270.28 ₪		
45.95 ₪		
316.23 ₪	סה"כ לתשלום	

הסטוריית צריכה בקוט"ש

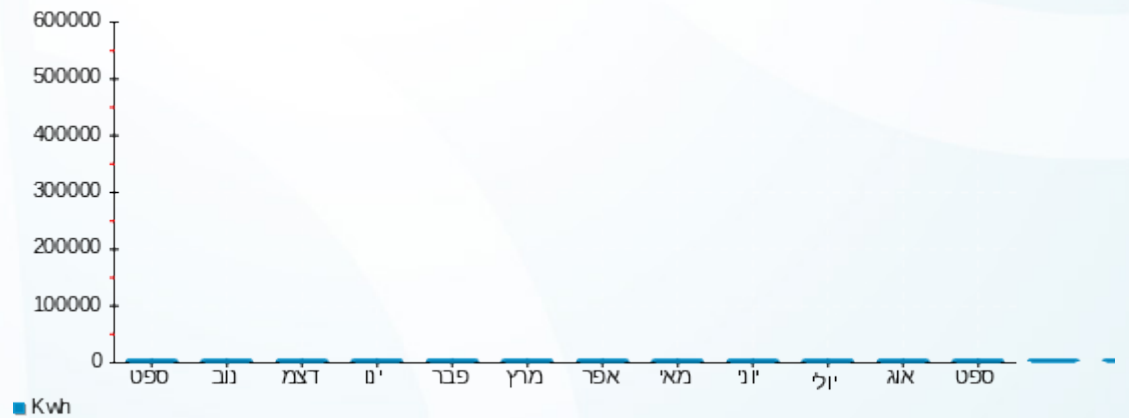



17/10/22 תאריך הפקה:
 30/09/22 תאריך קריאה נוכחית:
 01/09/22 תאריך קריאה קודמת:

שם דייר: ד - צור חובב
 שם אתר: עין המפרץ

לקוח/ה נכבד/ה, אנו מתכבדים להגיש את חישוב צריכת החשמל לתקופה 01/09/22 - 30/09/22:

ד - צור חובב - 1 - 81025418(3x25)

סה"כ לתשלום	מחיר לקוט"ש בא"ג	סה"כ צריכה בקוט"ש	קריאה נוכחית	קריאה קודמת	סוג צריכה	סוג תעריף
			30/09/22	01/09/22	פרטי חשבון עבור תאריכים:	
₪ 390.91	49.06	796.80	69,855.45	69,058.65		767

סה"כ לדייר:

שיא ביקוש	סה"כ
5.38	796.80
	₪ 390.91

₪ 16.83	תשלום קבוע תשלום עבור גודל חיבור בKVA (3x25) סה"כ מע"מ 17.00%	כולל מע"מ
₪ 4.51		
₪ 412.25		
₪ 70.08		
₪ 482.33	סה"כ לתשלום	

הסטוריית צריכה בקוט"ש

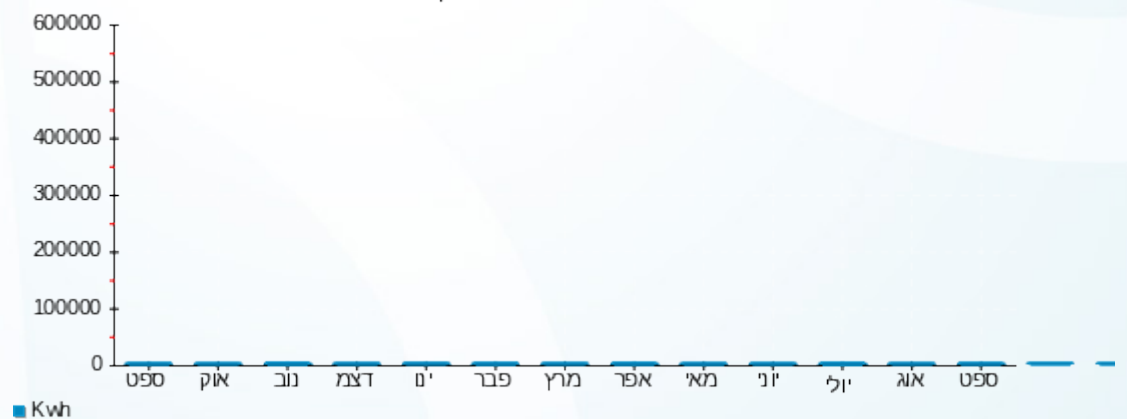

17/10/22 תאריך הפקה:
 30/09/22 תאריך קריאה נוכחית:
 01/09/22 תאריך קריאה קודמת:

שם דייר: ד - צור יאיר
 שם אתר: עין המפרץ

לקוח/ה נכבד/ה, אנו מתכבדים להגיש את חישוב צריכת החשמל לתקופה 01/09/22 - 30/09/22:

ד - צור יאיר - 2 - 20004290 (3x25)

סוג תעריף	סוג צריכה	קריאה קודמת	קריאה נוכחית	סה"כ צריכה בקוט"ש	מחיר לקוט"ש בא"ג	סה"כ לתשלום
פרטי חשבון עבור תאריכים:		01/09/22	30/09/22			
767		14,307.86	15,239.58	931.72	49.06	457.10 ₪

סה"כ לדיר:

שיא ביקוש	סה"כ
38.51	931.72
	457.10 ₪

16.83 ₪	תשלום קבוע תשלום עבור גודל חיבור בKVA (3x25) סה"כ מע"מ 17.00%	כולל מע"מ
4.51 ₪		
478.44 ₪		
81.33 ₪		
559.78 ₪	סה"כ לתשלום	

הסטוריית צריכה בקוט"ש

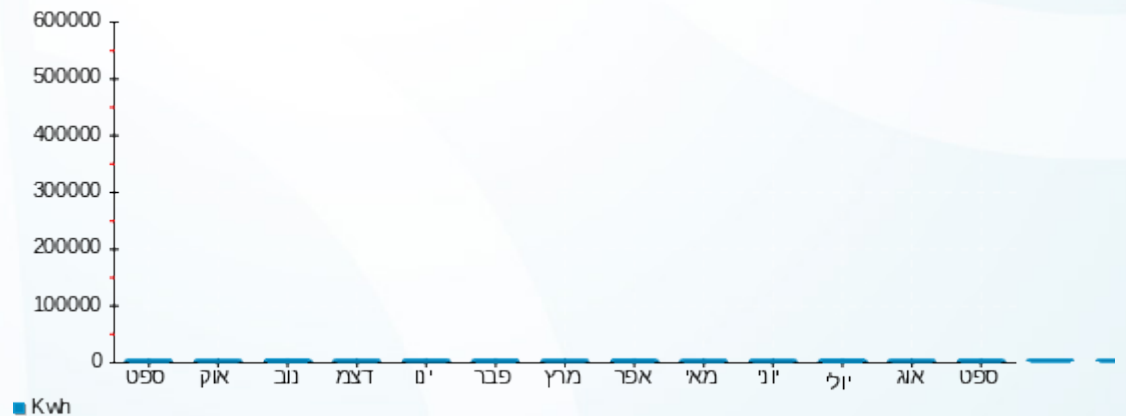



17/10/22 תאריך הפקה:
 30/09/22 תאריך קריאה נוכחית:
 01/09/22 תאריך קריאה קודמת:

שם דייר: ד - צור מור 1
 שם אתר: עין המפרץ

לקוח/ה נכבד/ה, אנו מתכבדים להגיש את חישוב צריכת החשמל לתקופה 01/09/22 - 30/09/22:

ד - צור מור 1 - 1 - 17313365(3x25)

סה"כ לתשלום	מחיר לקוט"ש בא"ג	סה"כ צריכה בקוט"ש	קריאה נוכחית	קריאה קודמת	סוג צריכה	סוג תעריף
			30/09/22	01/09/22	פרטי חשבון עבור תאריכים:	
₪ 318.15	49.06	648.50	19,916.90	19,268.40		767

סה"כ לדייר:

שיא ביקוש	סה"כ
8.81	648.50
	₪ 318.15

₪ 16.83	תשלום קבוע תשלום עבור גודל חיבור בKVA (3x25) סה"כ מע"מ 17.00%	כולל מע"מ
₪ 4.51		
₪ 339.49		
₪ 57.71		
₪ 397.21	סה"כ לתשלום	

הסטוריית צריכה בקוט"ש

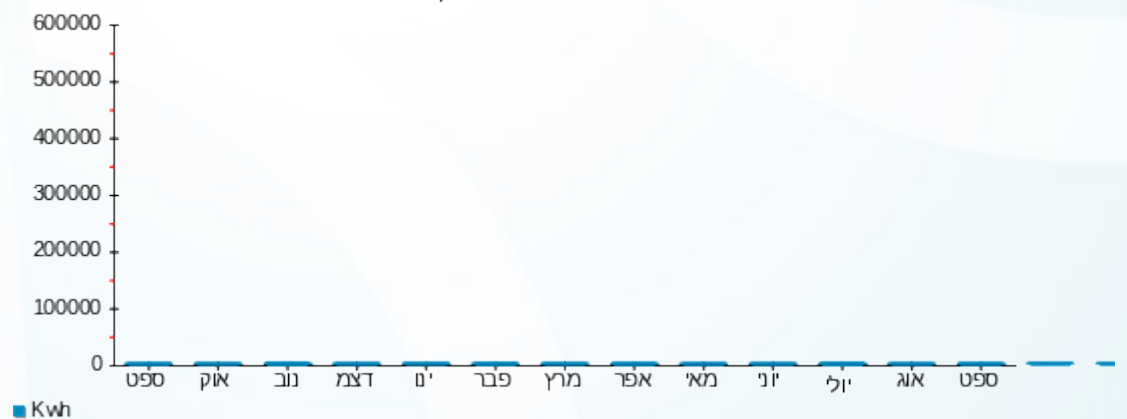

17/10/22 תאריך הפקה:
 30/09/22 תאריך קריאה נוכחית:
 01/09/22 תאריך קריאה קודמת:

שם דייר: ד - צור תובל ואהובה
 שם אתר: עין המפרץ

לקוח/ה נכבד/ה, אנו מתכבדים להגיש את חישוב צריכת החשמל לתקופה 01/09/22 - 30/09/22:

ד - צור תובל ואהובה - 1 - 20281903(3x25)

סוג תעריף	סוג צריכה	קריאה קודמת	קריאה נוכחית	סה"כ צריכה בקוט"ש	מחיר לקוט"ש בא"ג	סה"כ לתשלום
			30/09/22	01/09/22	פרטי חשבון עבור תאריכים:	
767		13,242.60	14,159.70	917.10	49.06	449.93 ₪

סה"כ לדייר:

שיא ביקוש	סה"כ
476,446.72	917.10
	449.93 ₪

16.83 ₪	תשלום קבוע תשלום עבור גודל חיבור בKVA (3x25) סה"כ מע"מ 17.00%	כולל מע"מ
4.51 ₪		
471.27 ₪		
80.12 ₪		
551.38 ₪	סה"כ לתשלום	

הסטוריית צריכה בקוט"ש

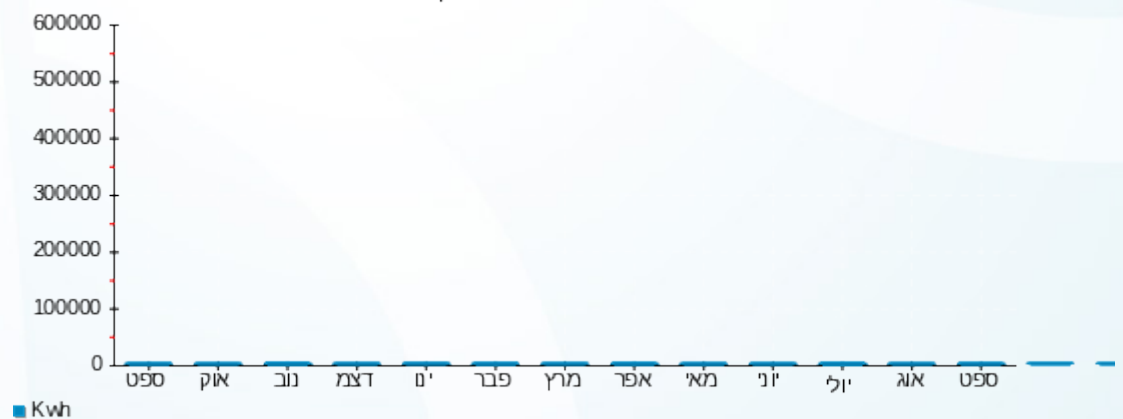

17/10/22 תאריך הפקה:
 30/09/22 תאריך קריאה נוכחית:
 01/09/22 תאריך קריאה קודמת:

שם דייר: ד - צימט לורי ושמואל
 שם אתר: עין המפרץ

לקוח/ה נכבד/ה, אנו מתכבדים להגיש את חישוב צריכת החשמל לתקופה 01/09/22 - 30/09/22:

ד - צימט לורי ושמואל - 1 - 70005314 (3x25)

סוג תעריף	סוג צריכה	קריאה קודמת	קריאה נוכחית	סה"כ צריכה בקוט"ש	מחיר לקוט"ש בא"ג	סה"כ לתשלום
פרטי חשבון עבור תאריכים:		01/09/22	30/09/22			
767		162,499.78	163,190.80	691.02	49.06	339.01 ₪

סה"כ לדייר:

שיא ביקוש	סה"כ
5.84	691.02
	339.01 ₪

16.83 ₪	תשלום קבוע תשלום עבור גודל חיבור בKVA (3x25) סה"כ מע"מ 17.00%	כולל מע"מ
4.51 ₪		
360.35 ₪		
61.26 ₪		
421.61 ₪	סה"כ לתשלום	

הסטוריית צריכה בקוט"ש

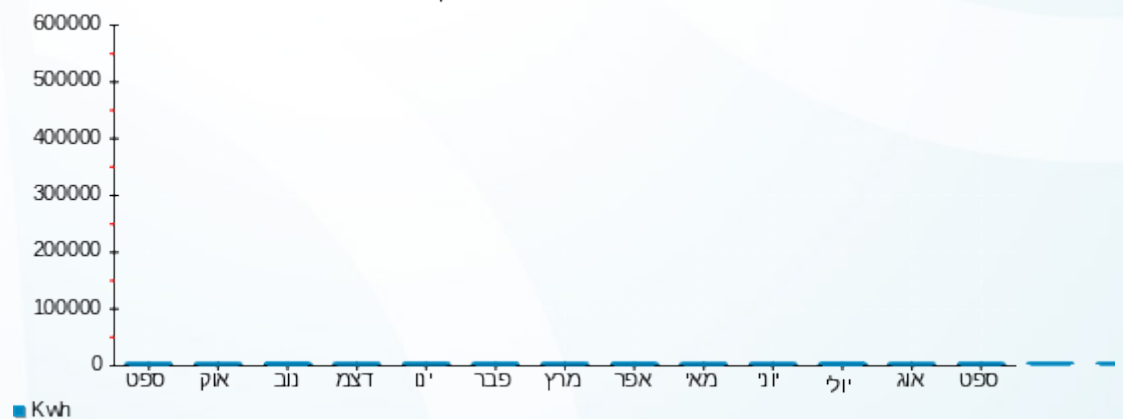

17/10/22 תאריך הפקה:
 30/09/22 תאריך קריאה נוכחי:
 01/09/22 תאריך קריאה קודמת:

שם דייר: ד - צרפתי חגית
 שם אתר: עין המפרץ

לקוח/ה נכבד/ה, אנו מתכבדים להגיש את חישוב צריכת החשמל לתקופה 01/09/22 - 30/09/22:

ד - צרפתי חגית - 1 - 70000602(3x25)

סוג תעריף	סוג צריכה	קריאה קודמת	קריאה נוכחית	סה"כ צריכה בקוט"ש	מחיר לקוט"ש בא"ג	סה"כ לתשלום
פרטי חשבון עבור תאריכים:		01/09/22	30/09/22			
767		26,999.32	27,382.77	383.45	49.06	188.12 ₪

סה"כ לדייר:

שיא ביקוש	סה"כ
4.77	383.45
	188.12 ₪

16.83 ₪	תשלום קבוע תשלום עבור גודל חיבור בKVA (3x25) סה"כ מע"מ 17.00%	כולל מע"מ
4.51 ₪		
209.46 ₪		
35.61 ₪		
245.07 ₪	סה"כ לתשלום	

הסטוריית צריכה בקוט"ש

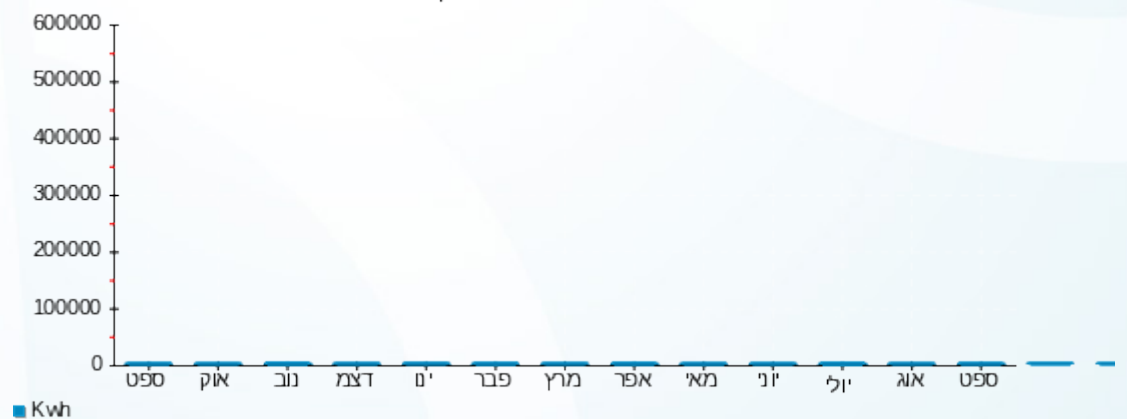

17/10/22 תאריך הפקה:
 30/09/22 תאריך קריאה נוכחית:
 01/09/22 תאריך קריאה קודמת:

שם דייר: ד - צרפתי לבנה ושרי
 שם אתר: עין המפרץ

לקוח/ה נכבד/ה, אנו מתכבדים להגיש את חישוב צריכת החשמל לתקופה 01/09/22 - 30/09/22:

ד - צרפתי לבנה ושרי - 1 - 17313110(3x25)

סוג תעריף	סוג צריכה	קריאה קודמת	קריאה נוכחית	סה"כ צריכה בקוט"ש	מחיר לקוט"ש בא"ג	סה"כ לתשלום
			30/09/22	01/09/22	פרטי חשבון עבור תאריכים:	
767		39,320.20	40,803.02	1,482.82	49.06	727.47 ₪

סה"כ לדייר:

שיא ביקוש	סה"כ
10.49	1,482.82
	727.47 ₪

16.83 ₪	תשלום קבוע תשלום עבור גודל חיבור בKVA (3x25) סה"כ מע"מ 17.00%	כולל מע"מ
4.51 ₪		
748.81 ₪		
127.30 ₪		
876.11 ₪	סה"כ לתשלום	

הסטוריית צריכה בקוט"ש

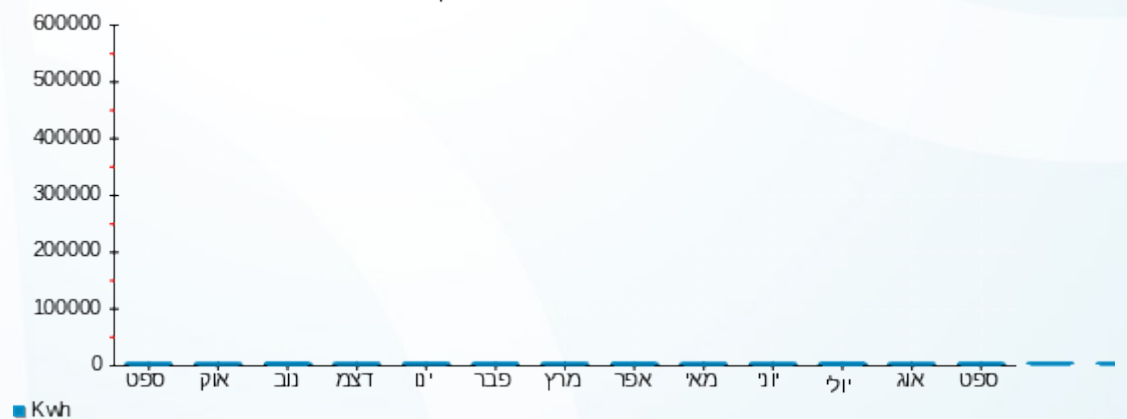

17/10/22 תאריך הפקה:
 30/09/22 תאריך קריאה נוכחית:
 01/09/22 תאריך קריאה קודמת:

שם דייר: ד - צרפתי מירי
 שם אתר: עין המפרץ

לקוח/ה נכבד/ה, אנו מתכבדים להגיש את חישוב צריכת החשמל לתקופה 01/09/22 - 30/09/22:

מירי צרפתי - 5 - 19051988(3x25)

סה"כ לתשלום	מחיר לקוט"ש בא"ג	סה"כ צריכה בקוט"ש	קריאה נוכחית	קריאה קודמת	סוג צריכה	סוג תעריף
			30/09/22	01/09/22	פרטי חשבון עבור תאריכים:	
₪ 325.31	49.06	663.08	23,043.53	22,380.45		767

סה"כ לדיר:

שיא ביקוש	סה"כ
4.95	663.08
	₪ 325.31

₪ 16.83	תשלום קבוע תשלום עבור גודל חיבור בKVA (3x25) סה"כ מע"מ 17.00%	כולל מע"מ
₪ 4.51		
₪ 346.65		
₪ 58.93		
₪ 405.58	סה"כ לתשלום	

הסטוריית צריכה בקוט"ש

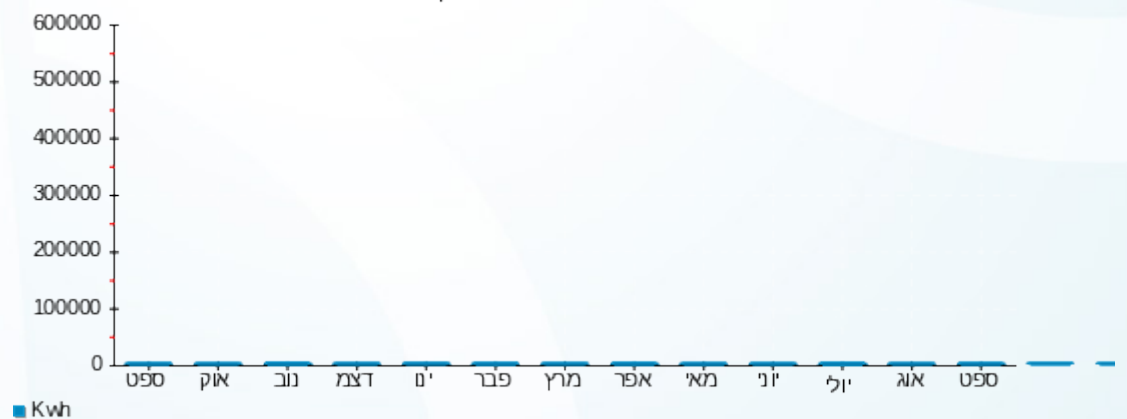



17/10/22

תאריך הפקדה:

שם דייר: ד - צרפתי שמריהו

30/09/22

תאריך קריאה נוכחית:

שם אתר: עין המפרץ

01/09/22

תאריך קריאה קודמת:

לקוח/ה נכבד/ה, אנו מתכבדים להגיש את חישוב צריכת החשמל לתקופה 01/09/22 - 30/09/22:

ד - צרפתי שמריהו - 1 - 81025612(3x25)

סוג תעריף	סוג צריכה	קריאה קודמת	קריאה נוכחית	סה"כ צריכה בקוט"ש	מחיר לקוט"ש בא"ג	סה"כ לתשלום
פרטי חשבון עבור תאריכים:		01/09/22	30/09/22			
767		27,773.18	28,172.24	399.05	49.06	195.78 ₪

סה"כ לדייר:

שיא ביקוש	סה"כ
4.42	399.05
	195.78 ₪

16.83 ₪	תשלום קבוע תשלום עבור גודל חיבור בKVA (3x25) סה"כ מע"מ 17.00%	כולל מע"מ
4.51 ₪		
217.11 ₪		
36.91 ₪		
254.02 ₪	סה"כ לתשלום	

הסטוריית צריכה בקוט"ש

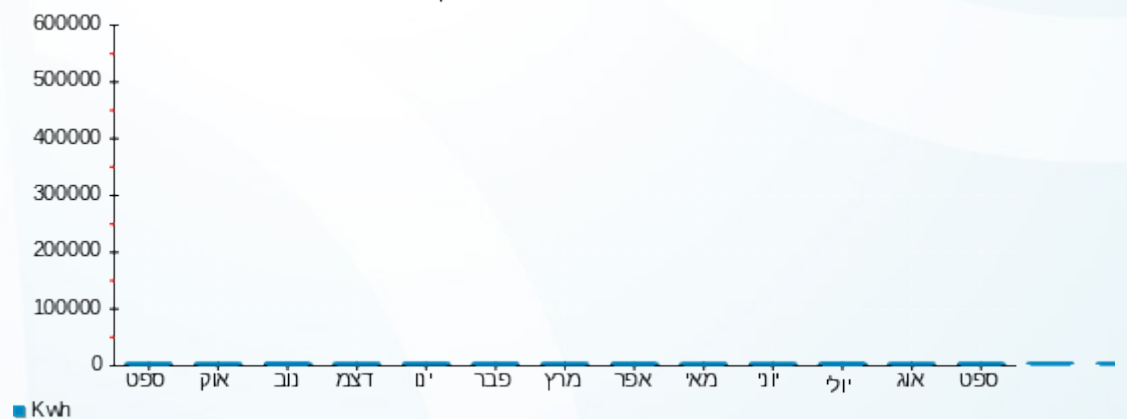

17/10/22 תאריך הפקה:
 30/09/22 תאריך קריאה נוכחית:
 01/09/22 תאריך קריאה קודמת:

שם דייר: ד - קארין בן אשר
 שם אתר: עין המפרץ

לקוח/ה נכבד/ה, אנו מתכבדים להגיש את חישוב צריכת החשמל לתקופה 01/09/22 - 30/09/22:

ד - קארין בן אשר - 1 - (3x25)70046260

סוג תעריף	סוג צריכה	קריאה קודמת	קריאה נוכחית	סה"כ צריכה בקוט"ש	מחיר לקוט"ש בא"ג	סה"כ לתשלום
פרטי חשבון עבור תאריכים:		01/09/22	30/09/22			
767		44,815.30	45,377.49	562.19	49.06	275.81 ₪

סה"כ לדייר:

שיא ביקוש	סה"כ
5.87	562.19
	275.81 ₪

16.83 ₪	תשלום קבוע תשלום עבור גודל חיבור ב KVA (3x25) סה"כ מע"מ 17.00%	כולל מע"מ
4.51 ₪		
297.15 ₪		
50.52 ₪		
347.67 ₪	סה"כ לתשלום	

הסטוריית צריכה בקוט"ש

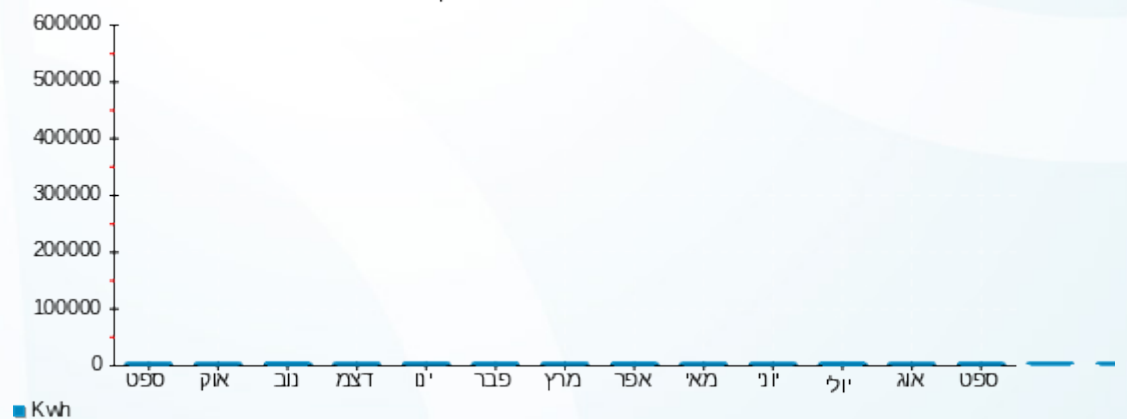



17/10/22 תאריך הפקה:
 30/09/22 תאריך קריאה נוכחית:
 01/09/22 תאריך קריאה קודמת:

שם דייר: ד - קון שרון וילך
 שם אתר: עין המפרץ

לקוח/ה נכבד/ה, אנו מתכבדים להגיש את חישוב צריכת החשמל לתקופה 01/09/22 - 30/09/22:

ד - קון שרון וילך - 1 - 81026074(3x25)

סוג תעריף	סוג צריכה	קריאה קודמת	קריאה נוכחית	סה"כ צריכה בקוט"ש	מחיר לקוט"ש בא"ג	סה"כ לתשלום
			30/09/22	01/09/22	פרטי חשבון עבור תאריכים:	
767		28,865.82	30,235.25	1,369.44	49.06	671.85 ₪

סה"כ לדיר:

שיא ביקוש	סה"כ
8.62	1,369.44
	671.85 ₪

16.83 ₪	תשלום קבוע תשלום עבור גודל חיבור בKVA (3x25) סה"כ מע"מ 17.00%	כולל מע"מ
4.51 ₪		
693.18 ₪		
117.84 ₪		
811.03 ₪	סה"כ לתשלום	

הסטוריית צריכה בקוט"ש

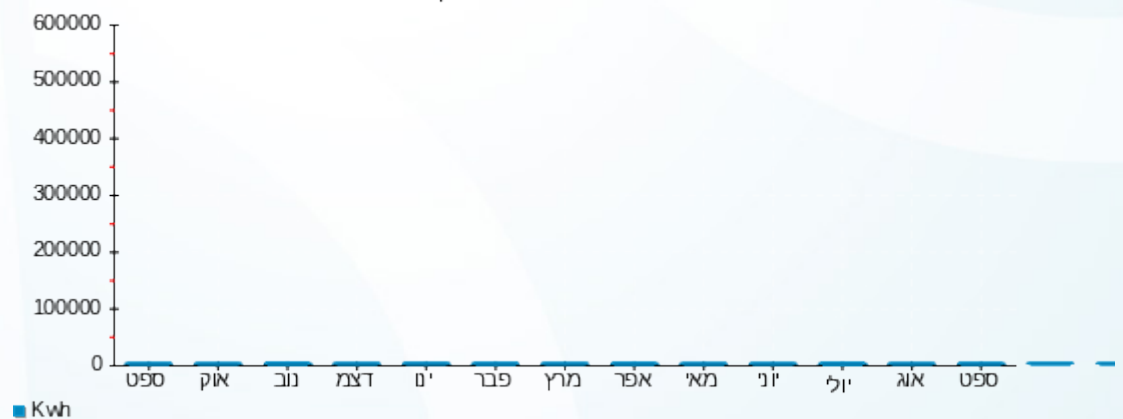

17/10/22 תאריך הפקדה:
 30/09/22 תאריך קריאה נוכחית:
 01/09/22 תאריך קריאה קודמת:

שם דייר: ד - קונן פרנסיס
 שם אתר: עין המפרץ

לקוח/ה נכבד/ה, אנו מתכבדים להגיש את חישוב צריכת החשמל לתקופה 01/09/22 - 30/09/22:

ד - קונן פרנסיס - 1 - 70057010 (3x25)

סה"כ לתשלום	מחיר לקוט"ש בא"ג	סה"כ צריכה בקוט"ש	קריאה נוכחית	קריאה קודמת	סוג צריכה	סוג תעריף
			30/09/22	01/09/22	פרטי חשבון עבור תאריכים:	
158.84 ₪	49.06	323.77	47,795.74	47,471.97		767

סה"כ לדיר:

שיא ביקוש	סה"כ
4.41	323.77
	158.84 ₪

16.83 ₪	תשלום קבוע תשלום עבור גודל חיבור בKVA (3x25) סה"כ מע"מ 17.00%	סולל מע"מ
4.51 ₪		
180.18 ₪		
30.63 ₪		
210.81 ₪	סה"כ לתשלום	

הסטוריית צריכה בקוט"ש

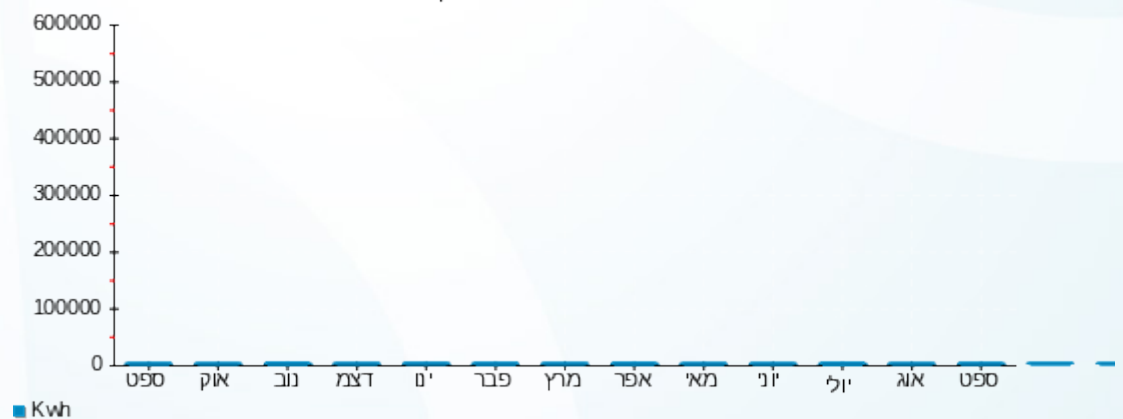



17/10/22

תאריך הפקה:

שם דייר: ד - קוצר אורי

30/09/22

תאריך קריאה נוכחי:

שם אתר: עין המפרץ

01/09/22

תאריך קריאה קודמת:

לקוח/ה נכבד/ה, אנו מתכבדים להגיש את חישוב צריכת החשמל לתקופה 01/09/22 - 30/09/22:

ד - קוצר אורי - 1 - 17312781(3x25)

סה"כ לתשלום	מחיר לקוט"ש בא"ג	סה"כ צריכה בקוט"ש	קריאה נוכחית	קריאה קודמת	סוג צריכה	סוג תעריף
			30/09/22	01/09/22		פרטי חשבון עבור תאריכים:
211.40 ₪	49.06	430.90	9,349.40	8,918.50		767

סה"כ לדייר:

שיא ביקוש	סה"כ
7.28	430.90
	211.40 ₪

16.83 ₪	תשלום קבוע תשלום עבור גודל חיבור בKVA (3x25) סה"כ מע"מ 17.00%	כולל מע"מ
4.51 ₪		
232.74 ₪		
39.57 ₪		
272.30 ₪	סה"כ לתשלום	

הסטוריית צריכה בקוט"ש

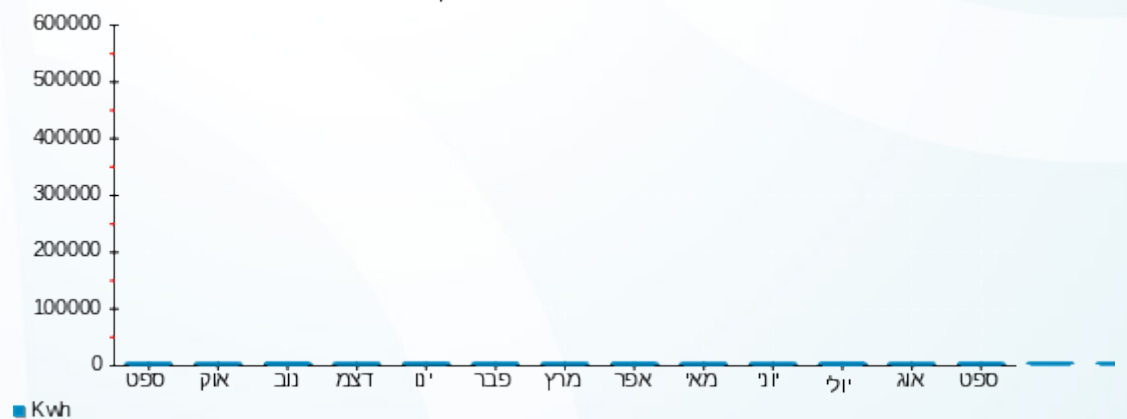

17/10/22 תאריך הפקה:
 30/09/22 תאריך קריאה נוכחית:
 01/09/22 תאריך קריאה קודמת:

שם דייר: ד - קוצר מריאלה ויוסי
 שם אתר: עין המפרץ

לקוח/ה נכבד/ה, אנו מתכבדים להגיש את חישוב צריכת החשמל לתקופה 01/09/22 - 30/09/22:

ד - קוצר מריאלה ויוסי - 1 - (3x25)81026047

סוג תעריף	סוג צריכה	קריאה קודמת	קריאה נוכחית	סה"כ צריכה בקוט"ש	מחיר לקוט"ש בא"ג	סה"כ לתשלום
			30/09/22	01/09/22	פרטי חשבון עבור תאריכים:	
767		58,918.64	59,493.93	575.30	49.06	282.24 ₪

סה"כ לדייר:

שיא ביקוש	סה"כ
4.79	575.30
	282.24 ₪

16.83 ₪	תשלום קבוע תשלום עבור גודל חיבור בKVA (3x25) סה"כ מע"מ 17.00%	כולל מע"מ
4.51 ₪		
303.58 ₪		
51.61 ₪		
355.19 ₪	סה"כ לתשלום	

הסטוריית צריכה בקוט"ש

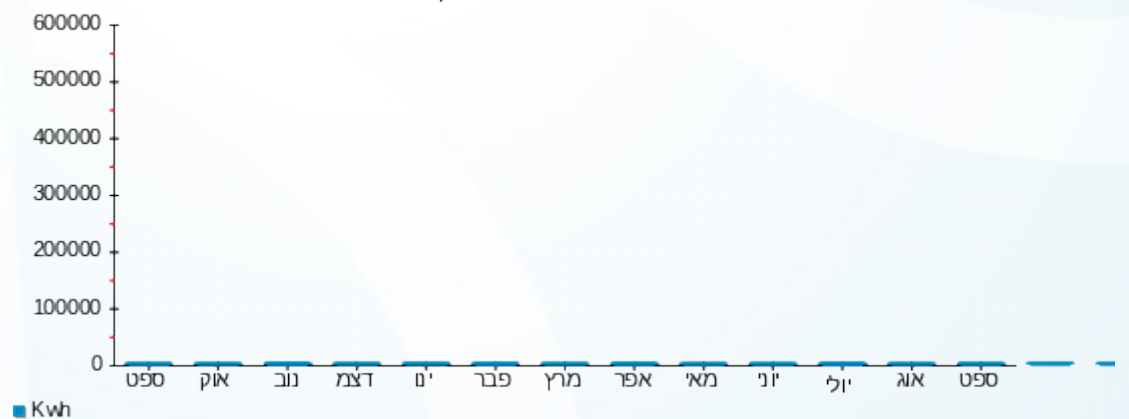

17/10/22 תאריך הפקה:
 30/09/22 תאריך קריאה נוכחית:
 01/09/22 תאריך קריאה קודמת:

שם דייר: ד - קורן אור וענת
 שם אתר: עין המפרץ

לקוח/ה נכבד/ה, אנו מתכבדים להגיש את חישוב צריכת החשמל לתקופה 01/09/22 - 30/09/22:

קורן אור וענת - 2 - 19051812(3x25)

סה"כ לתשלום	מחיר לקוט"ש בא"ג	סה"כ צריכה בקוט"ש	קריאה נוכחית	קריאה קודמת	סוג צריכה	סוג תעריף
			30/09/22	01/09/22	פרטי חשבון עבור תאריכים:	
₪ 531.18	49.06	1,082.72	33,053.50	31,970.77		767

סה"כ לדיר:

שיא ביקוש	סה"כ
6.85	1,082.72
	₪ 531.18

₪ 16.83	תשלום קבוע תשלום עבור גודל חיבור בKVA (3x25) סה"כ מע"מ 17.00%	כולל מע"מ
₪ 4.51		
₪ 552.52		
₪ 93.93		
₪ 646.45	סה"כ לתשלום	

הסטוריית צריכה בקוט"ש

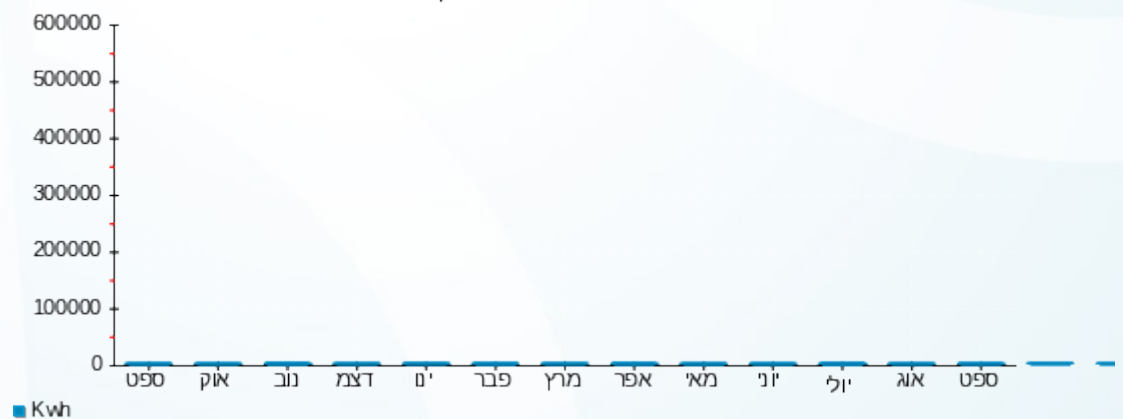

17/10/22 תאריך הפקה:
 30/09/22 תאריך קריאה נוכחית:
 01/09/22 תאריך קריאה קודמת:

שם דייר: ד - קושניר אורון שפיר אלינור (חדש)
 שם אתר: עין המפרץ

לקוח/ה נכבד/ה, אנו מתכבדים להגיש את חישוב צריכת החשמל לתקופה 01/09/22 - 30/09/22:

קושניר אורון - 4 - 19051986(3x25)

סה"כ לתשלום	מחיר לקוט"ש בא"ג	סה"כ צריכה בקוט"ש	קריאה נוכחית	קריאה קודמת	סוג צריכה	סוג תעריף
			30/09/22	01/09/22	פרטי חשבון עבור תאריכים:	
750.53 ₪	49.06	1,529.82	40,982.20	39,452.38		767

סה"כ לדייר:

שיא ביקוש	סה"כ
7.56	1,529.82
	750.53 ₪

16.83 ₪	תשלום קבוע תשלום עבור גודל חיבור בKVA (3x25) סה"כ מע"מ 17.00%	סולל מע"מ
4.51 ₪		
771.87 ₪		
131.22 ₪		
903.08 ₪	סה"כ לתשלום	

הסטוריית צריכה בקוט"ש

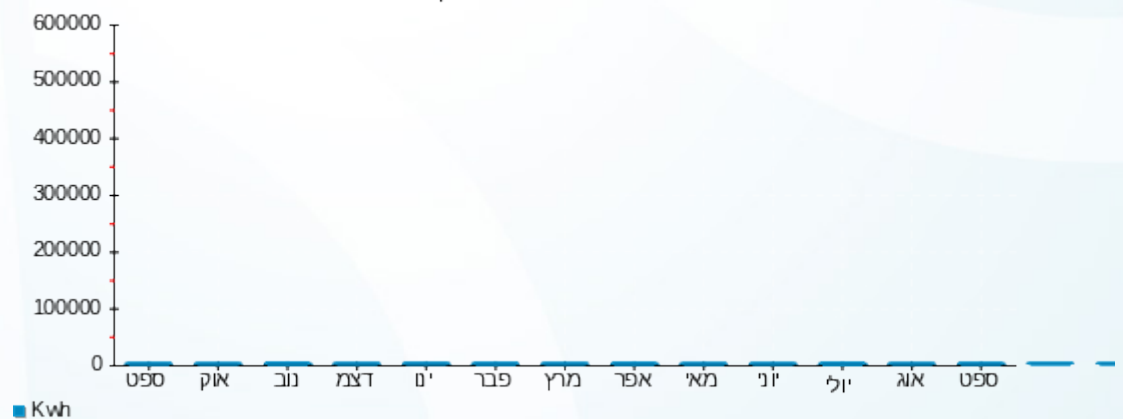

17/10/22 תאריך הפקה:
 30/09/22 תאריך קריאה נוכחית:
 01/09/22 תאריך קריאה קודמת:

שם דייר: ד - קלברג חופית
 שם אתר: עין המפרץ

לקוח/ה נכבד/ה, אנו מתכבדים להגיש את חישוב צריכת החשמל לתקופה 01/09/22 - 30/09/22:

ד - קלברג חופית - 3 - 19093147(3x25)

סוג תעריף	סוג צריכה	קריאה קודמת	קריאה נוכחית	סה"כ צריכה בקוט"ש	מחיר לקוט"ש בא"ג	סה"כ לתשלום
פרטי חשבון עבור תאריכים:		01/09/22	30/09/22			
767		35,213.58	36,463.28	1,249.70	49.06	613.10 ₪

סה"כ לדיר:

שיא ביקוש	סה"כ
18.59	1,249.70
	613.10 ₪

16.83 ₪	תשלום קבוע תשלום עבור גודל חיבור בKVA (3x25) סה"כ מע"מ 17.00%	כולל מע"מ
4.51 ₪		
634.44 ₪		
107.86 ₪		
742.30 ₪	סה"כ לתשלום	

הסטוריית צריכה בקוט"ש

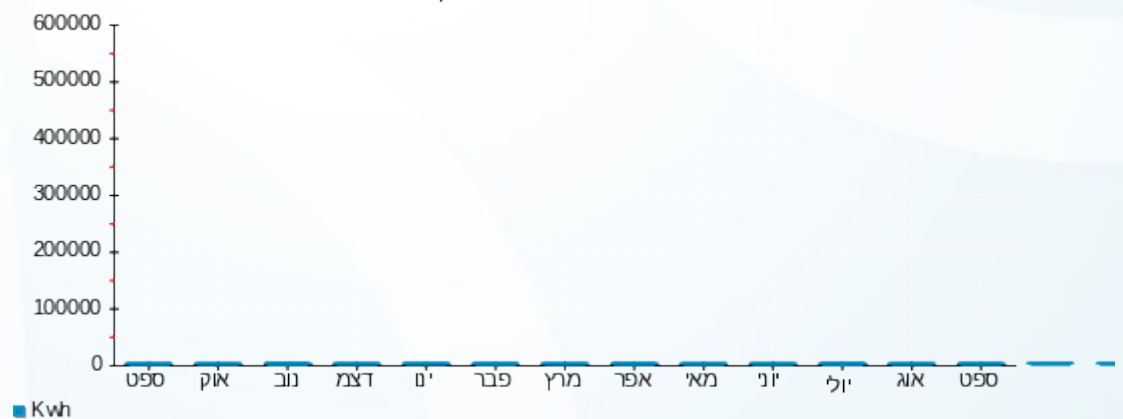

17/10/22 תאריך הפקה:
 30/09/22 תאריך קריאה נוכחי:
 01/09/22 תאריך קריאה קודמת:

שם דייר: ד - קליין בורגשטיין ניצן
 שם אתר: עין המפרץ

לקוח/ה נכבד/ה, אנו מתכבדים להגיש את חישוב צריכת החשמל לתקופה 01/09/22 - 30/09/22:

ד - ניצן וניר קליין (אידלמן דומיניק ועזרא לשעבר) - 1 - 81024695(3x25)

סוג תעריף	סוג צריכה	קריאה קודמת	קריאה נוכחית	סה"כ צריכה בקוט"ש	מחיר לקוט"ש בא"ג	סה"כ לתשלום
פרטי חשבון עבור תאריכים:		01/09/22	30/09/22			
767		105,870.52	106,379.63	509.10	49.06	249.77 ₪

סה"כ לדייר:

שיא ביקוש	סה"כ
5.82	509.10
	249.77 ₪

16.83 ₪	תשלום קבוע תשלום עבור גודל חיבור בKVA (3x25) סה"כ מע"מ 17.00%	כולל מע"מ
4.51 ₪		
271.10 ₪		
46.09 ₪		
317.19 ₪	סה"כ לתשלום	

הסטוריית צריכה בקוט"ש

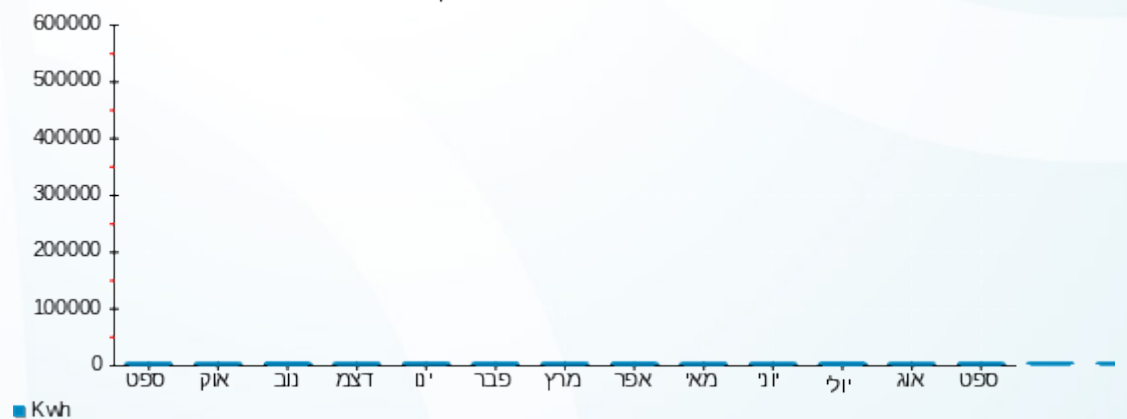

17/10/22 תאריך הפקה:
 30/09/22 תאריך קריאה נוכחי:
 01/09/22 תאריך קריאה קודמת:

שם דייר: ד - קלין עדיה וג'ורא
 שם אתר: עין המפרץ

לקוח/ה נכבד/ה, אנו מתכבדים להגיש את חישוב צריכת החשמל לתקופה 01/09/22 - 30/09/22:

ד - קלין עדיה וג'ורא - 1 - (3x25)70048994

סוג תעריף	סוג צריכה	קריאה קודמת	קריאה נוכחית	סה"כ צריכה בקוט"ש	מחיר לקוט"ש בא"ג	סה"כ לתשלום
פרטי חשבון עבור תאריכים:			30/09/22	01/09/22		
767		14,404.92	15,720.44	1,315.51	49.06	645.39 ₪

סה"כ לדיר:

שיא ביקוש	סה"כ
6.68	1,315.51
	645.39 ₪

16.83 ₪	תשלום קבוע תשלום עבור גודל חיבור בKVA (3x25) סה"כ מע"מ 17.00%	כולל מע"מ
4.51 ₪		
666.73 ₪		
113.34 ₪		
780.07 ₪	סה"כ לתשלום	

הסטוריית צריכה בקוט"ש

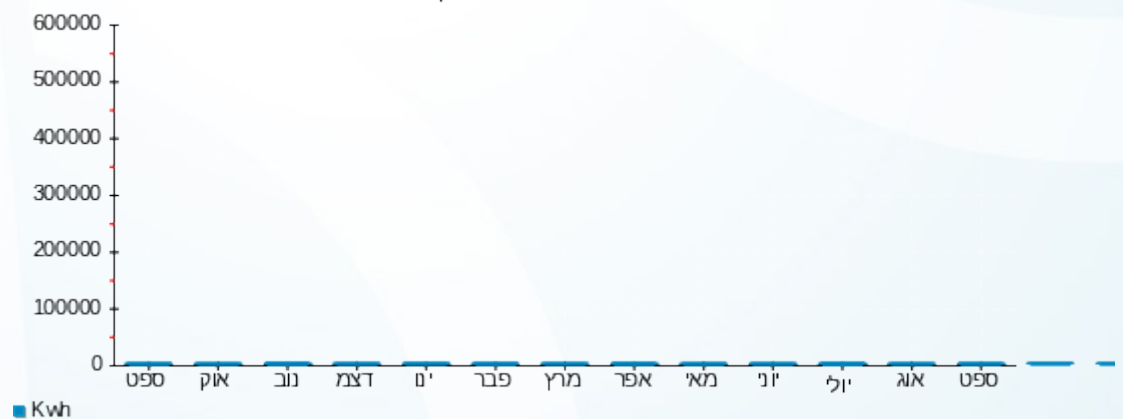



17/10/22

תאריך הפקה:

שם דייר: ד - קרפלד בובי

30/09/22

תאריך קריאה נוכחית:

שם אתר: עין המפרץ

01/09/22

תאריך קריאה קודמת:

לקוח/ה נכבד/ה, אנו מתכבדים להגיש את חישוב צריכת החשמל לתקופה 01/09/22 - 30/09/22:

ד - קרפלד בובי - 2 - 20004291 (3x25)

סוג תעריף	סוג צריכה	קריאה קודמת	קריאה נוכחית	סה"כ צריכה בקוט"ש	מחיר לקוט"ש בא"ג	סה"כ לתשלום
פרטי חשבון עבור תאריכים:		01/09/22	30/09/22			
767		8,647.76	9,204.44	556.68	49.06	273.11 ₪

סה"כ לדייר:

שיא ביקוש	סה"כ
39.07	556.68
	273.11 ₪

תשלום קבוע	תשלום עבור גודל חיבור ב KVA (3x25)	סה"כ	מע"מ 17.00%	סה"כ לתשלום	כולל מע"מ
16.83 ₪	4.51 ₪	294.45 ₪	50.06 ₪	344.50 ₪	

התפלגות חיוב בש"ח לפי תעו"ז

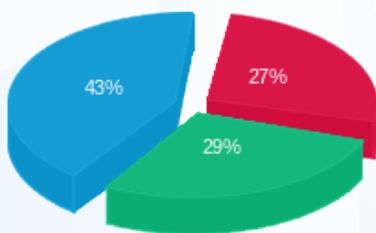

פסגה (74.82 ₪)
גבע (80.07 ₪)
שפל (118.22 ₪)

הסטוריית צריכה בקוט"ש

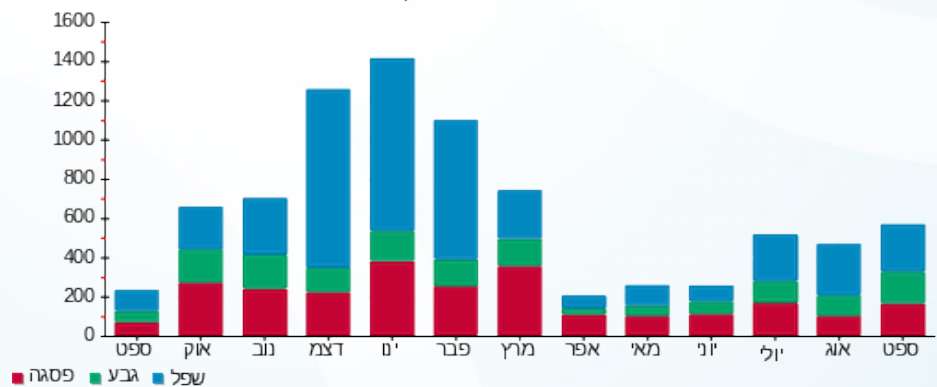

17/10/22 תאריך הפקה:
 30/09/22 תאריך קריאה נוכחי:
 01/09/22 תאריך קריאה קודמת:

שם דייר: ד - קלרפלד גל 2
 שם אתר: עין המפרץ

לקוח/ה נכבד/ה, אנו מתכבדים להגיש את חישוב צריכת החשמל לתקופה 01/09/22 - 30/09/22:

ד - קלרפלד גל 2 - 3 - 81026482(3x25)

סוג תעריף	סוג צריכה	קריאה קודמת	קריאה נוכחית	סה"כ צריכה בקוט"ש	מחיר לקוט"ש בא"ג	סה"כ לתשלום
פרטי חשבון עבור תאריכים:		01/09/22	30/09/22			
767		15,754.08	15,794.53	40.45	49.06	19.85 ₪

סה"כ לדיר:

שיא ביקוש	סה"כ
	40.45
	19.85 ₪

16.83 ₪	תשלום קבוע תשלום עבור גודל חיבור בKVA (3x25) סה"כ מע"מ 17.00%	כולל מע"מ
4.51 ₪		
41.19 ₪		
7.00 ₪		
48.19 ₪	סה"כ לתשלום	

הסטוריית צריכה בקוט"ש

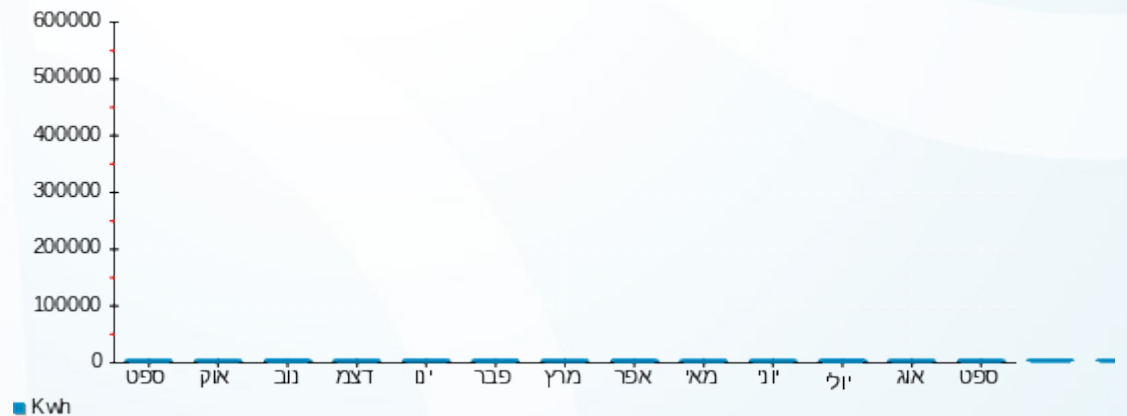

17/10/22 תאריך הפקה:
 30/09/22 תאריך קריאה נוכחית:
 01/09/22 תאריך קריאה קודמת:

שם דייר: ד - קלרפלד סיון
 שם אתר: עין המפרץ

לקוח/ה נכבד/ה, אנו מתכבדים להגיש את חישוב צריכת החשמל לתקופה 01/09/22 - 30/09/22:

ד - קלרפלד סיון - 1 - 81021589(3x25)

סוג תעריף	סוג צריכה	קריאה קודמת	קריאה נוכחית	סה"כ צריכה בקוט"ש	מחיר לקוט"ש בא"ג	סה"כ לתשלום
פרטי חשבון עבור תאריכים:		01/09/22	30/09/22			
767		51,616.20	52,084.19	468.00	49.06	229.60 ₪

סה"כ לדייר:

שיא ביקוש	סה"כ
5.15	468.00
	229.60 ₪

16.83 ₪	תשלום קבוע תשלום עבור גודל חיבור בKVA (3x25) סה"כ מע"מ 17.00%	כולל מע"מ
4.51 ₪		
250.94 ₪		
42.66 ₪		
293.60 ₪	סה"כ לתשלום	

הסטוריית צריכה בקוט"ש

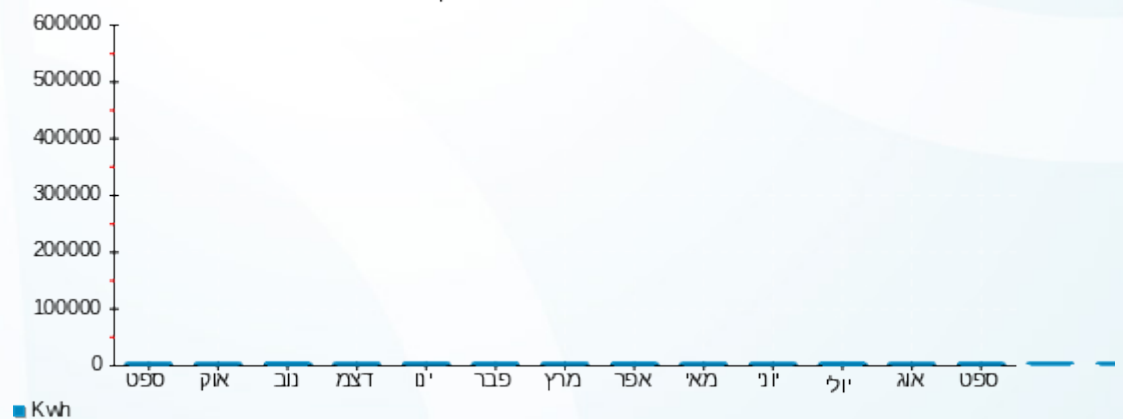

17/10/22 תאריך הפקה:
 30/09/22 תאריך קריאה נוכחית:
 01/09/22 תאריך קריאה קודמת:

שם דייר: ד - קלרפלד רן
 שם אתר: עין המפרץ

לקוח/ה נכבד/ה, אנו מתכבדים להגיש את חישוב צריכת החשמל לתקופה 01/09/22 - 30/09/22:

ד - קלרפלד עמליה ורן - 1 - 20281947(3x25)

סוג תעריף	סוג צריכה	קריאה קודמת	קריאה נוכחית	סה"כ צריכה בקוט"ש	מחיר לקוט"ש בא"ג	סה"כ לתשלום
			30/09/22	01/09/22	פרטי חשבון עבור תאריכים:	
767		10,439.90	10,740.00	300.10	49.06	147.23 ₪

סה"כ לדיר:

שיא ביקוש	סה"כ
2,006,056.96	300.10
	147.23 ₪

16.83 ₪	תשלום קבוע תשלום עבור גודל חיבור בKVA (3x25) סה"כ מע"מ 17.00%	כולל מע"מ
4.51 ₪		
168.57 ₪		
28.66 ₪		
197.22 ₪	סה"כ לתשלום	

הסטוריית צריכה בקוט"ש

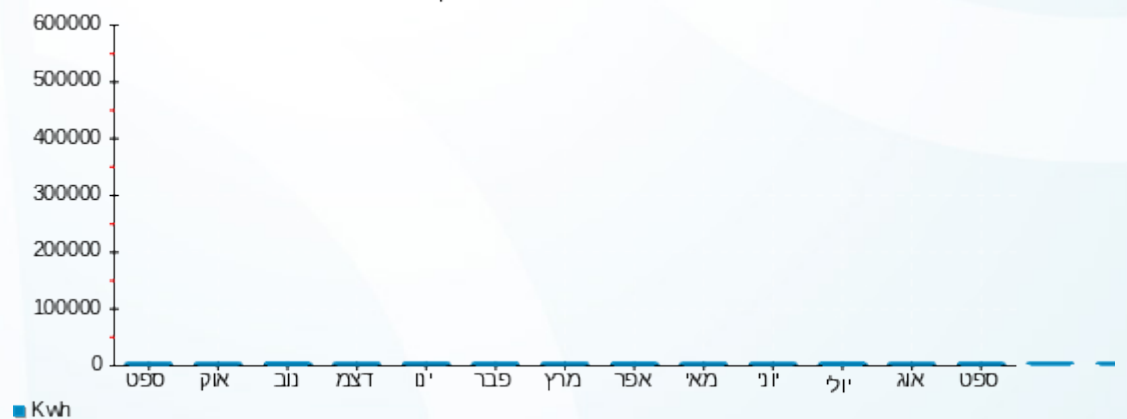

17/10/22 תאריך הפקה:
 30/09/22 תאריך קריאה נוכחית:
 01/09/22 תאריך קריאה קודמת:

שם דייר: ד - קלרפלד שחר ובובי
 שם אתר: עין המפרץ

לקוח/ה נכבד/ה, אנו מתכבדים להגיש את חישוב צריכת החשמל לתקופה 01/09/22 - 30/09/22:

ד - קלרפלד שחר - 1 - 20281921(3x25)

סוג תעריף	סוג צריכה	קריאה קודמת	קריאה נוכחית	סה"כ צריכה בקוט"ש	מחיר לקוט"ש בא"ג	סה"כ לתשלום
פרטי חשבון עבור תאריכים:		01/09/22	30/09/22			
767		16,030.50	17,367.60	1,337.10	49.06	655.98 ₪

סה"כ לדייר:

שיא ביקוש	סה"כ
8.29	1,337.10
	655.98 ₪

16.83 ₪	תשלום קבוע תשלום עבור גודל חיבור בKVA (3x25) סה"כ מע"מ 17.00%	כולל מע"מ
4.51 ₪		
677.32 ₪		
115.14 ₪		
792.46 ₪	סה"כ לתשלום	

הסטוריית צריכה בקוט"ש

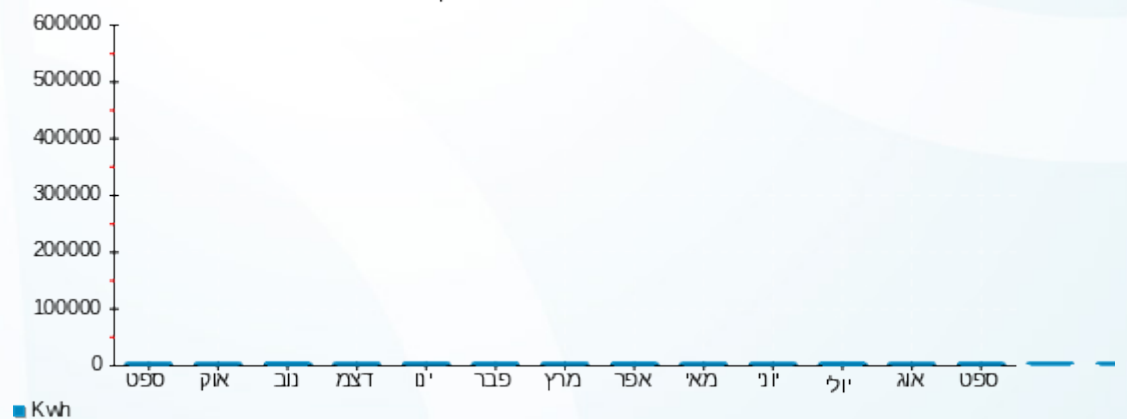

17/10/22 תאריך הפקה:
 30/09/22 תאריך קריאה נוכחית:
 01/09/22 תאריך קריאה קודמת:

שם דייר: ד - קראוסהר יעל
 שם אתר: עין המפרץ

לקוח/ה נכבד/ה, אנו מתכבדים להגיש את חישוב צריכת החשמל לתקופה 01/09/22 - 30/09/22:

ד - קראוסהר יעל - 1 - (3x25)70035980

סה"כ לתשלום	מחיר לקוט"ש בא"ג	סה"כ צריכה בקוט"ש	קריאה נוכחית	קריאה קודמת	סוג צריכה	סוג תעריף
			30/09/22	01/09/22	פרטי חשבון עבור תאריכים:	
131.99 ₪	49.06	269.03	60,416.31	60,147.28		767

סה"כ לדייר:

שיא ביקוש	סה"כ
2.86	269.03
	131.99 ₪

16.83 ₪	תשלום קבוע תשלום עבור גודל חיבור בKVA (3x25) סה"כ מע"מ 17.00%	כולל מע"מ
4.51 ₪		
153.32 ₪		
26.07 ₪		
179.39 ₪	סה"כ לתשלום	

הסטוריית צריכה בקוט"ש

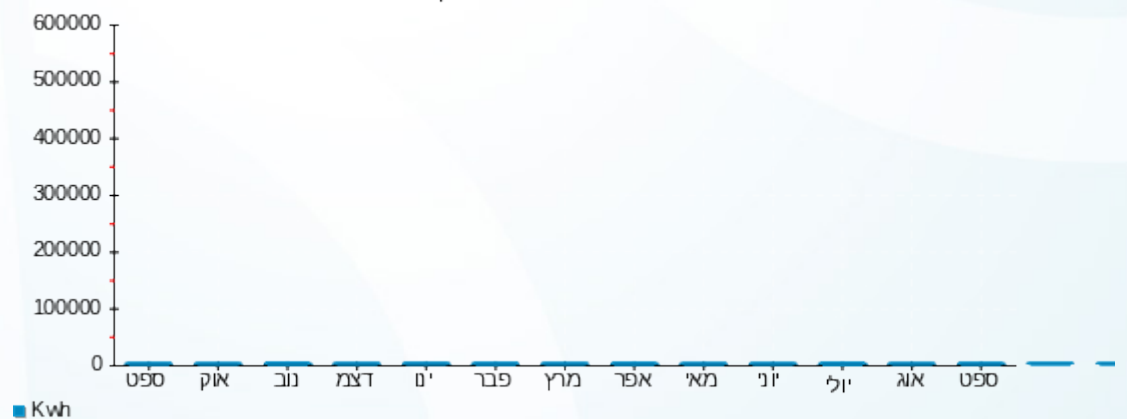

17/10/22 תאריך הפקדה:
 30/09/22 תאריך קריאה נוכחית:
 01/09/22 תאריך קריאה קודמת:

שם דייר: ד - קרויצר דובי
 שם אתר: עין המפרץ

לקוח/ה נכבד/ה, אנו מתכבדים להגיש את חישוב צריכת החשמל לתקופה 01/09/22 - 30/09/22:

ד - קרויצר דובי - 2 - 70062102 (3x25)

סוג תעריף	סוג צריכה	קריאה קודמת	קריאה נוכחית	סה"כ צריכה בקוט"ש	מחיר לקוט"ש בא"ג	סה"כ לתשלום
			30/09/22	01/09/22	פרטי חשבון עבור תאריכים:	
767		69,600.29	70,371.49	771.20	49.06	378.35 ₪

סה"כ לדייר:

שיא ביקוש	סה"כ
	771.20
	378.35 ₪

16.83 ₪	תשלום קבוע תשלום עבור גודל חיבור בKVA (3x25) סה"כ מע"מ 17.00%	כולל מע"מ
4.51 ₪		
399.69 ₪		
67.95 ₪		
467.64 ₪	סה"כ לתשלום	

הסטוריית צריכה בקוט"ש

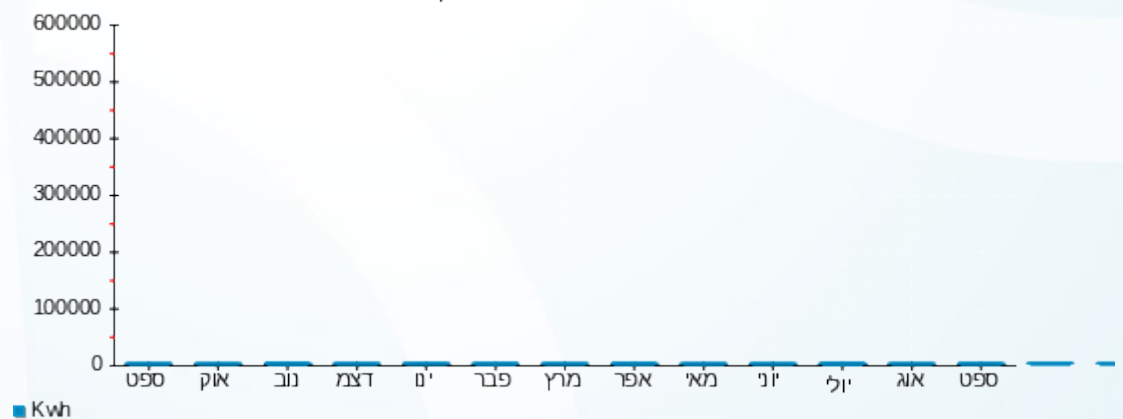

17/10/22 תאריך הפקה:
 30/09/22 תאריך קריאה נוכחי:
 01/09/22 תאריך קריאה קודמת:

שם דייר: ד - קרויצר דובי (דירה נוספת)
 שם אתר: עין המפרץ

לקוח/ה נכבד/ה, אנו מתכבדים להגיש את חישוב צריכת החשמל לתקופה 01/09/22 - 30/09/22:

ד - קרויצר דובי 2 (איל מולד לשעבר) - 3 - (3x25)70062102

סוג תעריף	סוג צריכה	קריאה קודמת	קריאה נוכחית	סה"כ צריכה בקוט"ש	מחיר לקוט"ש בא"ג	סה"כ לתשלום
פרטי חשבון עבור תאריכים:		01/09/22	30/09/22			
767		97,009.70	97,048.87	39.17	49.06	19.22 ₪

סה"כ לדייר:

שיא ביקוש	סה"כ
	39.17
	19.22 ₪

16.83 ₪	תשלום קבוע תשלום עבור גודל חיבור בKVA (3x25) סה"כ מע"מ 17.00%	כולל מע"מ
4.51 ₪		
40.56 ₪		
6.89 ₪		
47.45 ₪	סה"כ לתשלום	

הסטוריית צריכה בקוט"ש

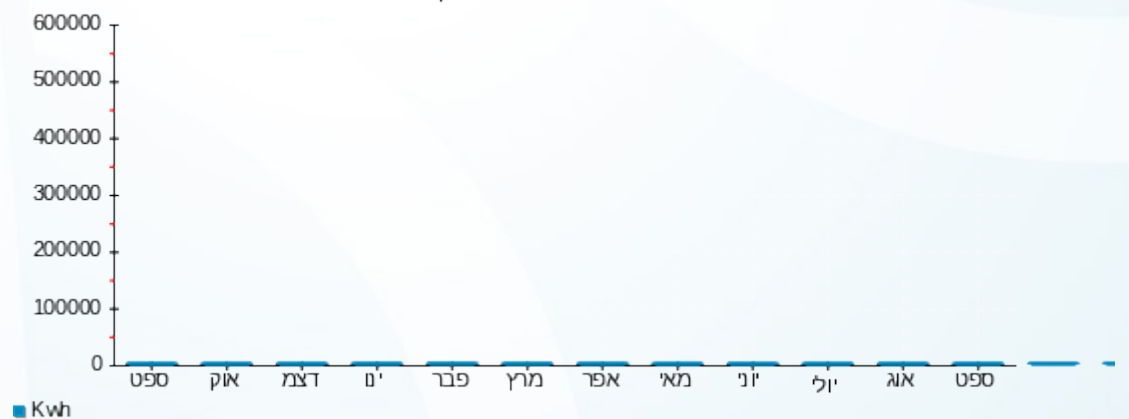

17/10/22 תאריך הפקה:
 30/09/22 תאריך קריאה נוכחית:
 01/09/22 תאריך קריאה קודמת:

שם דייר: ד - קריגר איתמר ודפנה
 שם אתר: עין המפרץ

לקוח/ה נכבד/ה, אנו מתכבדים להגיש את חישוב צריכת החשמל לתקופה 01/09/22 - 30/09/22:

ד* - קריגר דפנה בית חדש - 2 - 19051862(3x25)

סוג תעריף	סוג צריכה	קריאה קודמת	קריאה נוכחית	סה"כ צריכה בקוט"ש	מחיר לקוט"ש בא"ג	סה"כ לתשלום
			30/09/22	01/09/22	פרטי חשבון עבור תאריכים:	
767		7,928.33	8,336.46	408.13	49.06	200.23 ₪

סה"כ לדייר:

שיא ביקוש	סה"כ
9.52	408.13
	200.23 ₪

תשלום קבוע	תשלום עבור גודל חיבור בKVA (3x25)	סה"כ	מע"מ 17.00%	סה"כ לתשלום	כולל מע"מ
16.83 ₪	4.51 ₪	221.57 ₪	37.67 ₪	259.24 ₪	

התפלגות חיוב בש"ח לפי תעו"ז

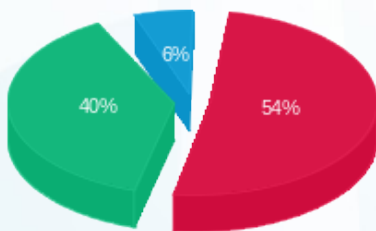

פסגה (107.86 ₪) ■
 גבע (80.77 ₪) ■
 שפל (11.60 ₪) ■

הסטוריית צריכה בקוט"ש

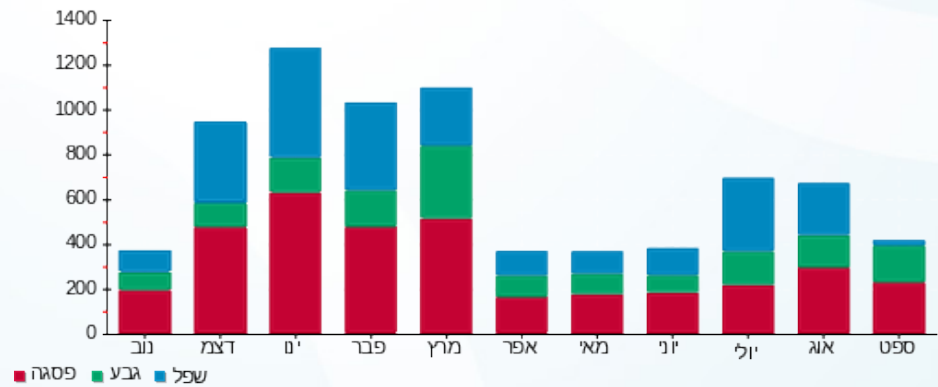

17/10/22 תאריך הפקה:
 30/09/22 תאריך קריאה נוכחית:
 01/09/22 תאריך קריאה קודמת:

שם דייר: ד - רהב סער
 שם אתר: עין המפרץ

לקוח/ה נכבד/ה, אנו מתכבדים להגיש את חישוב צריכת החשמל לתקופה 01/09/22 - 30/09/22:

ד - רהב סער - 1 - 81024444(3x25)

סוג תעריף	סוג צריכה	קריאה קודמת	קריאה נוכחית	סה"כ צריכה בקוט"ש	מחיר לקוט"ש בא"ג	סה"כ לתשלום
פרטי חשבון עבור תאריכים:		01/09/22	30/09/22			
767		44,285.73	44,700.002	414.27	49.06	203.24 ₪

סה"כ לדייר:

שיא ביקוש	סה"כ
4.29	414.27
	203.24 ₪

16.83 ₪	תשלום קבוע תשלום עבור גודל חיבור בKVA (3x25) סה"כ מע"מ 17.00%	כולל מע"מ
4.51 ₪		
224.58 ₪		
38.18 ₪		
262.76 ₪	סה"כ לתשלום	

הסטוריית צריכה בקוט"ש

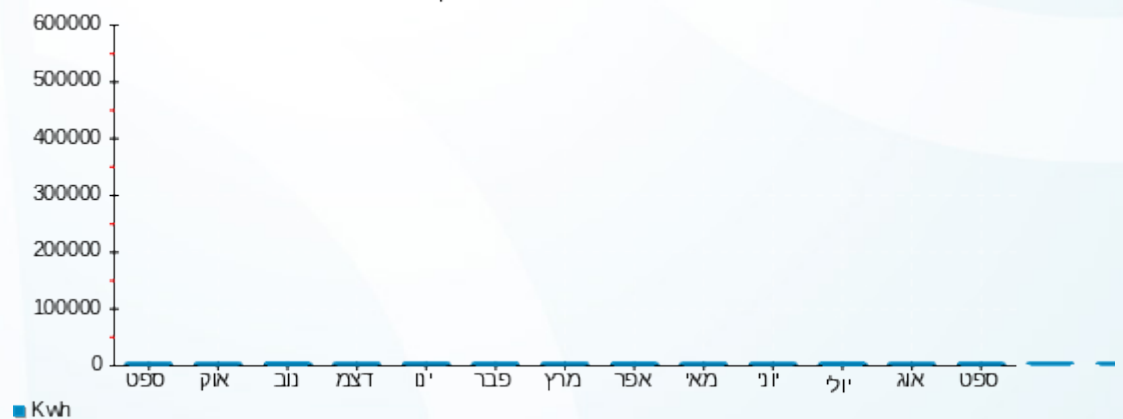

17/10/22 תאריך הפקה:
 30/09/22 תאריך קריאה נוכחית:
 01/09/22 תאריך קריאה קודמת:

שם דייר: ד - רוה אורית וגלעד
 שם אתר: עין המפרץ

לקוח/ה נכבד/ה, אנו מתכבדים להגיש את חישוב צריכת החשמל לתקופה 01/09/22 - 30/09/22:

ד - רוה אורית וגלעד - 1 - 18110003(3x25)

סוג תעריף	סוג צריכה	קריאה קודמת	קריאה נוכחית	סה"כ צריכה בקוט"ש	מחיר לקוט"ש בא"ג	סה"כ לתשלום
פרטי חשבון עבור תאריכים:		01/09/22	30/09/22			
767		30,841.90	32,342.30	1,500.40	49.06	736.10 ₪

סה"כ לדייר:

שיא ביקוש	סה"כ
9.51	1,500.40
	736.10 ₪

16.83 ₪	תשלום קבוע תשלום עבור גודל חיבור בKVA (3x25) סה"כ מע"מ 17.00%	כולל מע"מ
4.51 ₪		
757.43 ₪		
128.76 ₪		
886.20 ₪	סה"כ לתשלום	

הסטוריית צריכה בקוט"ש

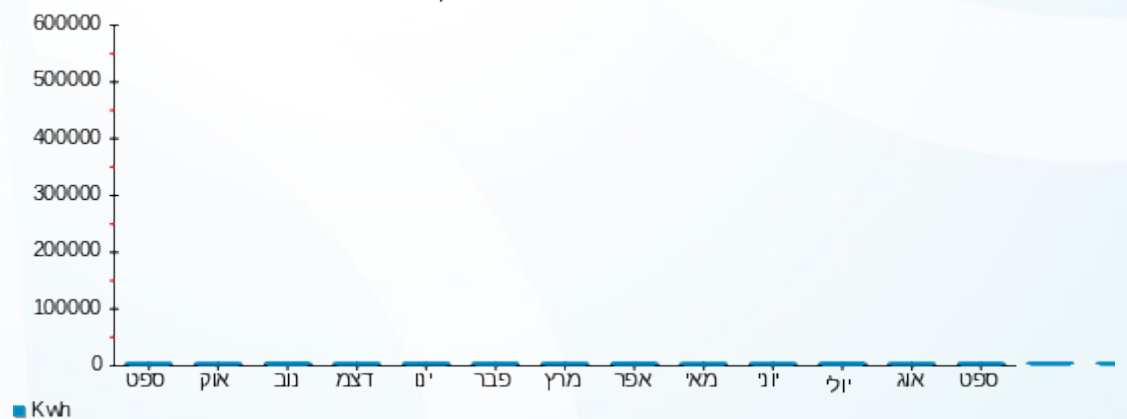



17/10/22 תאריך הפקה:
 30/09/22 תאריך קריאה נוכחית:
 01/09/22 תאריך קריאה קודמת:

שם דייר: ד - רוה טניה ובני
 שם אתר: עין המפרץ

לקוח/ה נכבד/ה, אנו מתכבדים להגיש את חישוב צריכת החשמל לתקופה 01/09/22 - 30/09/22:

ד - רוה טניה ובני - 1 - 70035498(3x25)

סוג תעריף	סוג צריכה	קריאה קודמת	קריאה נוכחית	סה"כ צריכה בקוט"ש	מחיר לקוט"ש בא"ג	סה"כ לתשלום
פרטי חשבון עבור תאריכים:			30/09/22	01/09/22		
767		78,587.27	79,598.02	1,010.76	49.06	495.88 ₪

סה"כ לדייר:

שיא ביקוש	סה"כ
4.82	1,010.76
	495.88 ₪

16.83 ₪	תשלום קבוע תשלום עבור גודל חיבור בKVA (3x25) סה"כ מע"מ 17.00%	כולל מע"מ
4.51 ₪		
517.22 ₪		
87.93 ₪		
605.14 ₪	סה"כ לתשלום	

הסטוריית צריכה בקוט"ש

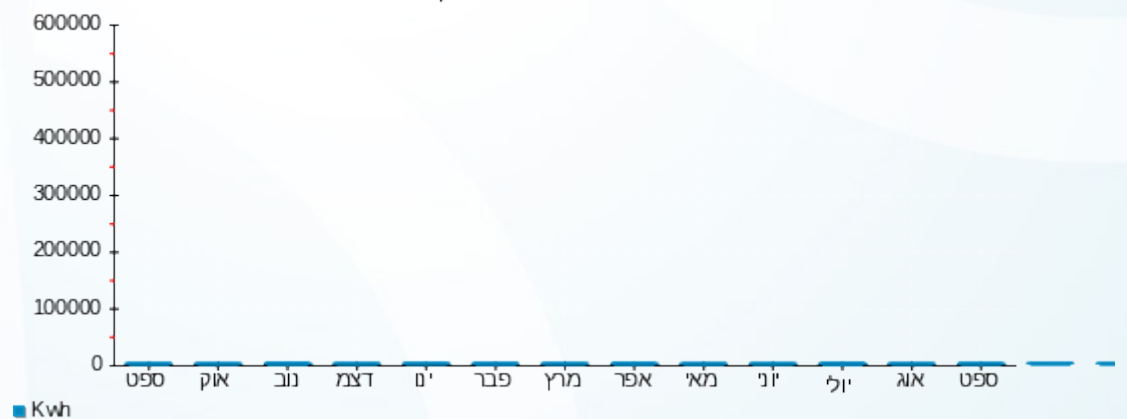



17/10/22 תאריך הפקה:
 30/09/22 תאריך קריאה נוכחית:
 01/09/22 תאריך קריאה קודמת:

שם דייר: ד - רוזנבלום ג'וני
 שם אתר: עין המפרץ

לקוח/ה נכבד/ה, אנו מתכבדים להגיש את חישוב צריכת החשמל לתקופה 01/09/22 - 30/09/22:

ד - רוזנבלום ג'וני - 2 - (3x25)70013644

סוג תעריף	סוג צריכה	קריאה קודמת	קריאה נוכחית	סה"כ צריכה בקוט"ש	מחיר לקוט"ש בא"ג	סה"כ לתשלום
			30/09/22	01/09/22	פרטי חשבון עבור תאריכים:	
767		123,119.49	124,152.59	1,033.11	49.06	506.84 ₪

סה"כ לדיר:

שיא ביקוש	סה"כ
	1,033.11
	506.84 ₪

16.83 ₪	תשלום קבוע תשלום עבור גודל חיבור בKVA (3x25) סה"כ מע"מ 17.00%	כולל מע"מ
4.51 ₪		
528.18 ₪		
89.79 ₪		
617.97 ₪	סה"כ לתשלום	

הסטוריית צריכה בקוט"ש

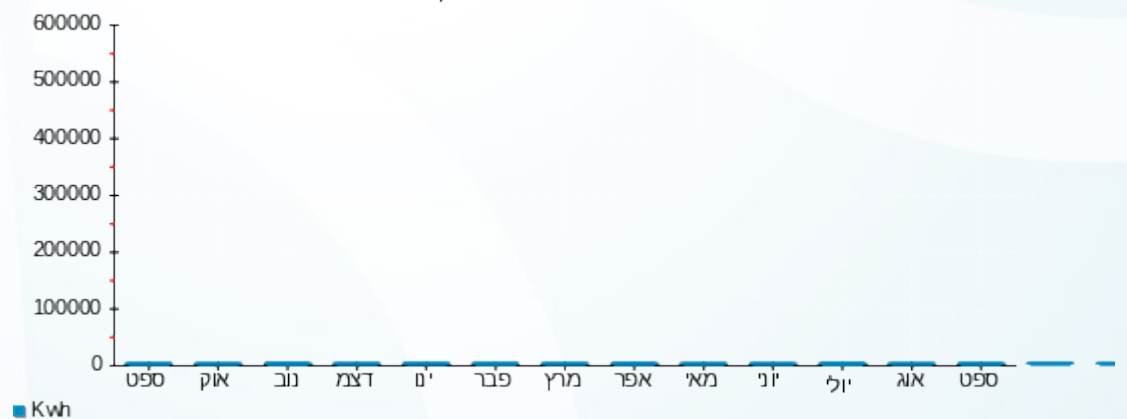

17/10/22 תאריך הפקה:
 30/09/22 תאריך קריאה נוכחי:
 01/09/22 תאריך קריאה קודמת:

שם דייר: ד - רוזנבלום נדב
 שם אתר: עין המפרץ

לקוח/ה נכבד/ה, אנו מתכבדים להגיש את חישוב צריכת החשמל לתקופה 01/09/22 - 30/09/22:

ד - רוזנבלום נדב - 1 - 70045744(3x25)

סוג תעריף	סוג צריכה	קריאה קודמת	קריאה נוכחית	סה"כ צריכה בקוט"ש	מחיר לקוט"ש בא"ג	סה"כ לתשלום
פרטי חשבון עבור תאריכים:		01/09/22	30/09/22			
767		103,288.37	104,429.75	1,141.38	49.06	559.96 ₪

סה"כ לדיר:

שיא ביקוש	סה"כ
6.88	1,141.38
	559.96 ₪

16.83 ₪	תשלום קבוע תשלום עבור גודל חיבור בKVA (3x25) סה"כ מע"מ 17.00%	
4.51 ₪		
581.30 ₪		
98.82 ₪		
680.12 ₪	סה"כ לתשלום	כולל מע"מ

הסטוריית צריכה בקוט"ש

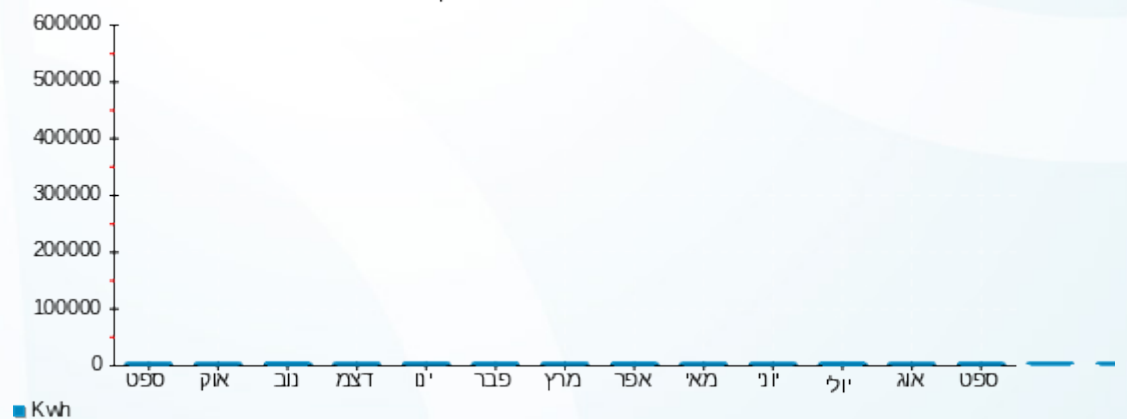

17/10/22 תאריך הפקה:
 30/09/22 תאריך קריאה נוכחית:
 01/09/22 תאריך קריאה קודמת:

שם דייר: ד - רוזנבלום רויטל
 שם אתר: עין המפרץ

לקוח/ה נכבד/ה, אנו מתכבדים להגיש את חישוב צריכת החשמל לתקופה 01/09/22 - 30/09/22:

ד - רוזנבלום רויטל - 1 - 81025693(3x25)

סוג תעריף	סוג צריכה	קריאה קודמת	קריאה נוכחית	סה"כ צריכה בקוט"ש	מחיר לקוט"ש בא"ג	סה"כ לתשלום
פרטי חשבון עבור תאריכים:		01/09/22	30/09/22			
767		28,033.82	28,362.75	328.92	49.06	161.37 ₪

סה"כ לדיר:

שיא ביקוש	סה"כ
3.93	328.92
	161.37 ₪

16.83 ₪	תשלום קבוע תשלום עבור גודל חיבור בKVA (3x25) סה"כ מע"מ 17.00%	כולל מע"מ
4.51 ₪		
182.71 ₪		
31.06 ₪		
213.77 ₪	סה"כ לתשלום	

הסטוריית צריכה בקוט"ש

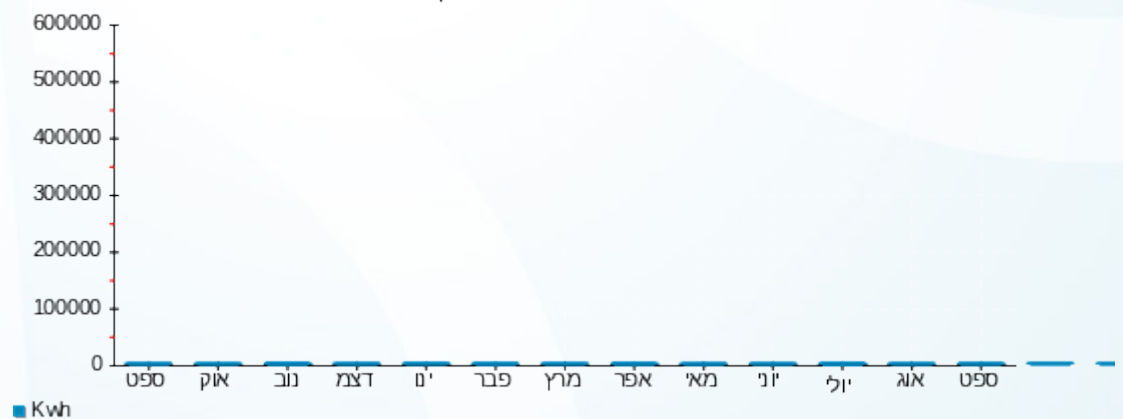

17/10/22 תאריך הפקה:
 30/09/22 תאריך קריאה נוכחית:
 01/09/22 תאריך קריאה קודמת:

שם דייר: ד - רוזנפלד מיכל ואורלי
 שם אתר: עין המפרץ

לקוח/ה נכבד/ה, אנו מתכבדים להגיש את חישוב צריכת החשמל לתקופה 01/09/22 - 30/09/22:

ד - רוזנפלד מיכל ואורלי - 1 - 81025281(3x25)

סוג תעריף	סוג צריכה	קריאה קודמת	קריאה נוכחית	סה"כ צריכה בקוט"ש	מחיר לקוט"ש בא"ג	סה"כ לתשלום
פרטי חשבון עבור תאריכים:		01/09/22	30/09/22			
767		12,490.47	12,656.60	166.13	49.06	81.50 ₪

סה"כ לדייר:

שיא ביקוש	סה"כ
	166.13
	81.50 ₪

16.83 ₪	תשלום קבוע תשלום עבור גודל חיבור בKVA (3x25) סה"כ מע"מ 17.00%	כולל מע"מ
4.51 ₪		
102.84 ₪		
17.48 ₪		
120.32 ₪	סה"כ לתשלום	

הסטוריית צריכה בקוט"ש

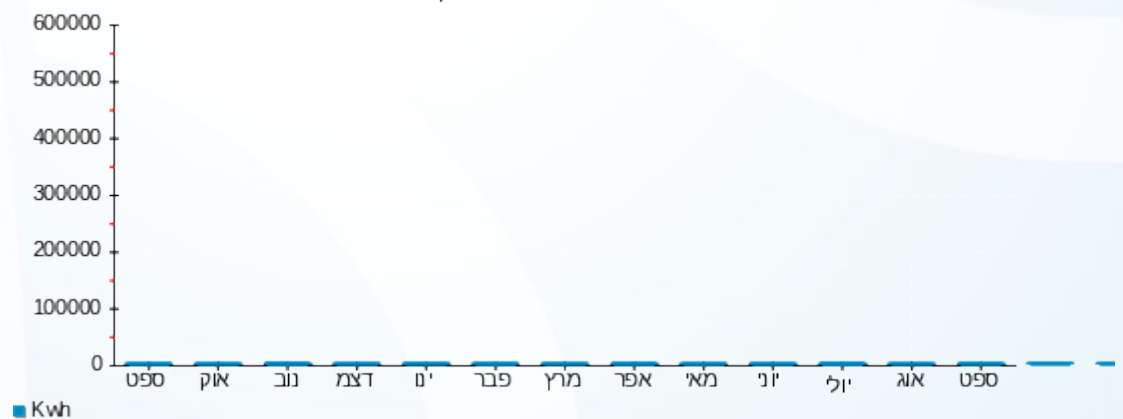

17/10/22 תאריך הפקה:
 30/09/22 תאריך קריאה נוכחית:
 01/09/22 תאריך קריאה קודמת:

שם דייר: ד - רוטמן אהובה
 שם אתר: עין המפרץ

לקוח/ה נכבד/ה, אנו מתכבדים להגיש את חישוב צריכת החשמל לתקופה 01/09/22 - 30/09/22:

ד - רוטמן אהובה ואילן - 2 - (3x25)20004292

סוג תעריף	סוג צריכה	קריאה קודמת	קריאה נוכחית	סה"כ צריכה בקוט"ש	מחיר לקוט"ש בא"ג	סה"כ לתשלום
			30/09/22	01/09/22	פרטי חשבון עבור תאריכים:	
767		4,406.64	4,691.84	285.20	49.06	139.92 ₪

סה"כ לדייר:

שיא ביקוש	סה"כ
39.10	285.20
	139.92 ₪

16.83 ₪	תשלום קבוע תשלום עבור גודל חיבור בKVA (3x25) סה"כ מע"מ 17.00%	כולל מע"מ
4.51 ₪		
161.26 ₪		
27.41 ₪		
188.67 ₪	סה"כ לתשלום	

הסטוריית צריכה בקוט"ש

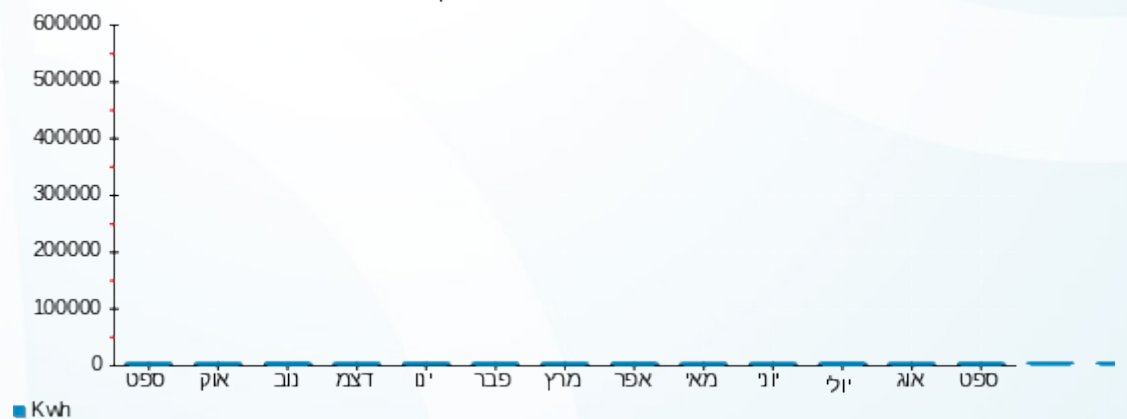

17/10/22 תאריך הפקה:
 30/09/22 תאריך קריאה נוכחית:
 01/09/22 תאריך קריאה קודמת:

שם דייר: ד - רוטמן בתיה
 שם אתר: עין המפרץ

לקוח/ה נכבד/ה, אנו מתכבדים להגיש את חישוב צריכת החשמל לתקופה 01/09/22 - 30/09/22:

ד - רוטמן בתיה - 2 - 19051964(3x25)

סוג תעריף	סוג צריכה	קריאה קודמת	קריאה נוכחית	סה"כ צריכה בקוט"ש	מחיר לקוט"ש בא"ג	סה"כ לתשלום
			30/09/22	01/09/22	פרטי חשבון עבור תאריכים:	
767		15,945.48	16,438.40	492.92	49.06	241.83 ₪

סה"כ לדייר:

שיא ביקוש	סה"כ
17.86	492.92
	241.83 ₪

16.83 ₪	תשלום קבוע תשלום עבור גודל חיבור בKVA (3x25) סה"כ מע"מ 17.00%	כולל מע"מ
4.51 ₪		
263.17 ₪		
44.74 ₪		
307.90 ₪	סה"כ לתשלום	

הסטוריית צריכה בקוט"ש

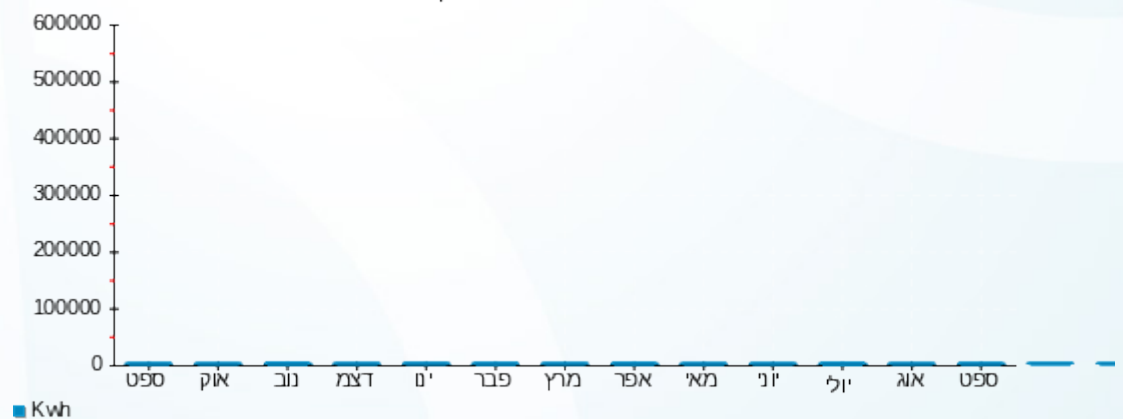

17/10/22 תאריך הפקה:
 30/09/22 תאריך קריאה נוכחית:
 01/09/22 תאריך קריאה קודמת:

שם דייר: ד - רוטמן דנה ואבשלום
 שם אתר: עין המפרץ

לקוח/ה נכבד/ה, אנו מתכבדים להגיש את חישוב צריכת החשמל לתקופה 01/09/22 - 30/09/22:

ד - רוטמן דנה ואבשלום - 1 - 70041058(3x25)

סוג תעריף	סוג צריכה	קריאה קודמת	קריאה נוכחית	סה"כ צריכה בקוט"ש	מחיר לקוט"ש בא"ג	סה"כ לתשלום
			30/09/22	01/09/22	פרטי חשבון עבור תאריכים:	
767		98,690.71	99,320.49	629.78	49.06	308.97 ₪

סה"כ לדייר:

שיא ביקוש	סה"כ
4.97	629.78
	308.97 ₪

16.83 ₪	תשלום קבוע תשלום עבור גודל חיבור ב-KVA (3x25) סה"כ מע"מ 17.00%	כולל מע"מ
4.51 ₪		
330.31 ₪		
56.15 ₪		
386.46 ₪	סה"כ לתשלום	

הסטוריית צריכה בקוט"ש

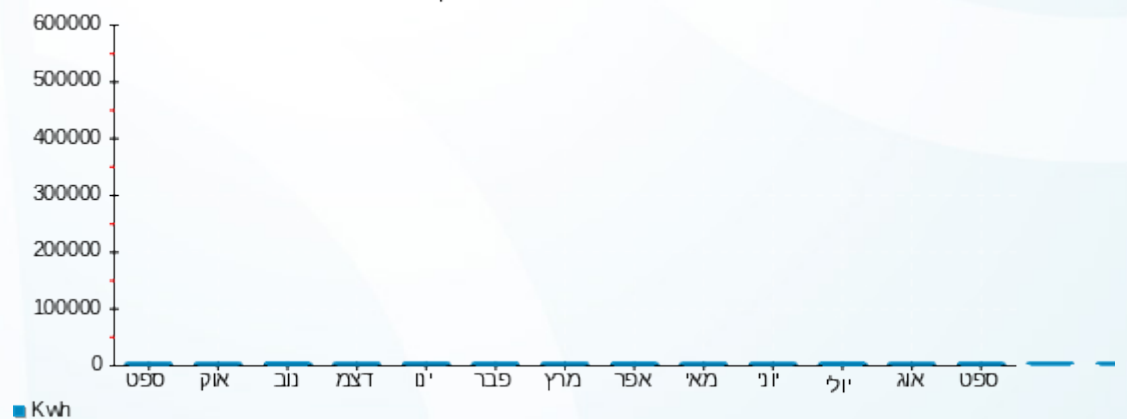



17/10/22

תאריך הפקה:

שם דייר: ד - רוטמן טבע ונחשון

30/09/22

תאריך קריאה נוכחית:

שם אתר: עין המפרץ

01/09/22

תאריך קריאה קודמת:

לקוח/ה נכבד/ה, אנו מתכבדים להגיש את חישוב צריכת החשמל לתקופה 01/09/22 - 30/09/22:

ד - רוטמן טבע - 1 - 70062162(3x25)

סוג תעריף	סוג צריכה	קריאה קודמת	קריאה נוכחית	סה"כ צריכה בקוט"ש	מחיר לקוט"ש בא"ג	סה"כ לתשלום
פרטי חשבון עבור תאריכים:		01/09/22	30/09/22			
767		7,831.19	8,863.90	1,032.71	49.06	506.65 ₪

סה"כ לדייר:

שיא ביקוש	סה"כ
6.42	1,032.71
	506.65 ₪

16.83 ₪	תשלום קבוע תשלום עבור גודל חיבור בKVA (3x25) סה"כ מע"מ 17.00%	סולל מע"מ
4.51 ₪		
527.99 ₪		
89.76 ₪		
617.74 ₪	סה"כ לתשלום	

התפלגות חיוב בש"ח לפי תעו"ז

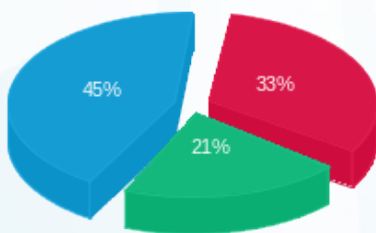

פסגה (₪ 169.07)
 גבע (₪ 108.30)
 שפל (₪ 229.27)

הסטוריית צריכה בקוט"ש

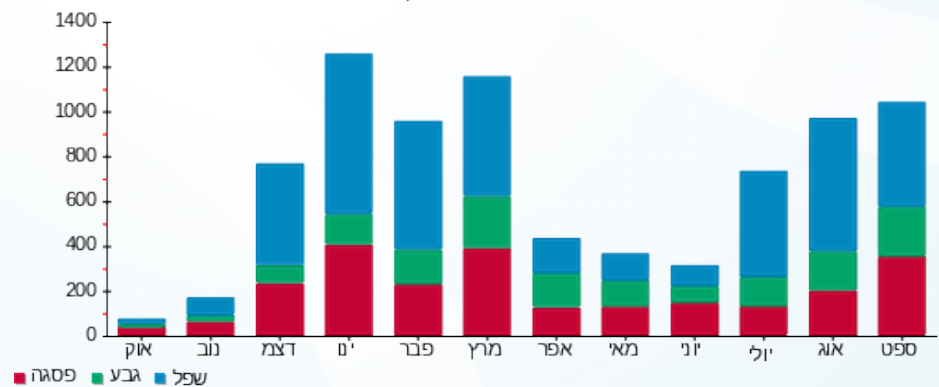

17/10/22 תאריך הפקה:
 30/09/22 תאריך קריאה נוכחית:
 01/09/22 תאריך קריאה קודמת:

שם דייר: ד - רוטמן יונת
 שם אתר: עין המפרץ

לקוח/ה נכבד/ה, אנו מתכבדים להגיש את חישוב צריכת החשמל לתקופה 01/09/22 - 30/09/22:

רוטמן יונת - 1 - 17312761(3x25)

סוג תעריף	סוג צריכה	קריאה קודמת	קריאה נוכחית	סה"כ צריכה בקוט"ש	מחיר לקוט"ש בא"ג	סה"כ לתשלום
פרטי חשבון עבור תאריכים:		01/09/22	30/09/22			
767		29,140.10	30,317.00	1,176.90	49.06	577.39 ₪

סה"כ לדיר:

שיא ביקוש	סה"כ
11.36	1,176.90
	577.39 ₪

16.83 ₪	תשלום קבוע תשלום עבור גודל חיבור בKVA (3x25) סה"כ מע"מ 17.00%	כולל מע"מ
4.51 ₪		
598.73 ₪		
101.78 ₪		
700.51 ₪	סה"כ לתשלום	

הסטוריית צריכה בקוט"ש

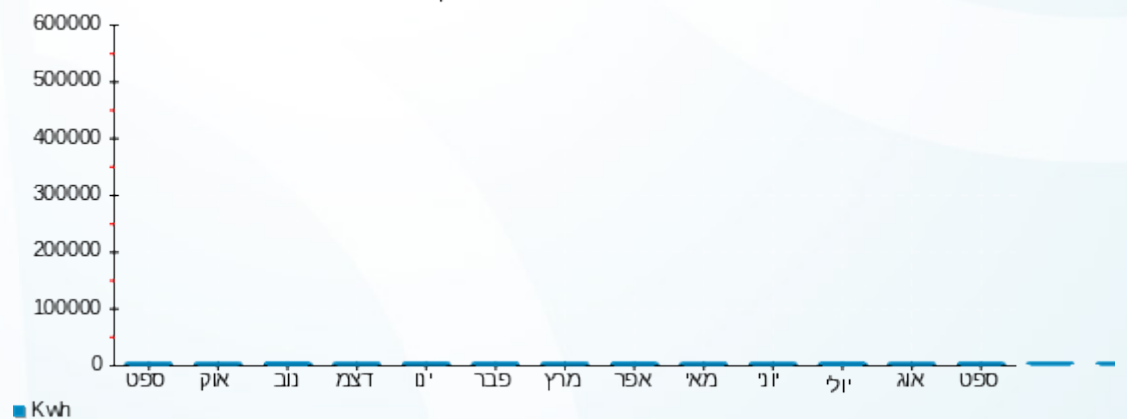

17/10/22 תאריך הפקדה:
 30/09/22 תאריך קריאה נוכחית:
 01/09/22 תאריך קריאה קודמת:

שם דייר: ד - רז אתי וארנון
 שם אתר: עין המפרץ

לקוח/ה נכבד/ה, אנו מתכבדים להגיש את חישוב צריכת החשמל לתקופה 01/09/22 - 30/09/22:

רז אתי וארנון - 4 - 19051984(3x25)

סוג תעריף	סוג צריכה	קריאה קודמת	קריאה נוכחית	סה"כ צריכה בקוט"ש	מחיר לקוט"ש בא"ג	סה"כ לתשלום
פרטי חשבון עבור תאריכים:		01/09/22	30/09/22			
767		38,552.29	39,787.86	1,235.57	49.06	606.17 ₪

סה"כ לדייר:

סה"כ	שיא ביקוש
1,235.57	9.31
606.17 ₪	

תשלום קבוע	תשלום עבור גודל חיבור בKVA (3x25)	סה"כ	מע"מ 17.00%	סה"כ לתשלום	כולל מע"מ
16.83 ₪	4.51 ₪	627.51 ₪	106.68 ₪	734.19 ₪	

התפלגות חיוב בש"ח לפי תעו"ז

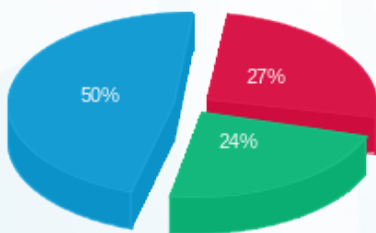

פסגה (₪ 162.22) ■
 גבע (₪ 143.79) ■
 שפל (₪ 300.16) ■

הסטוריית צריכה בקוט"ש

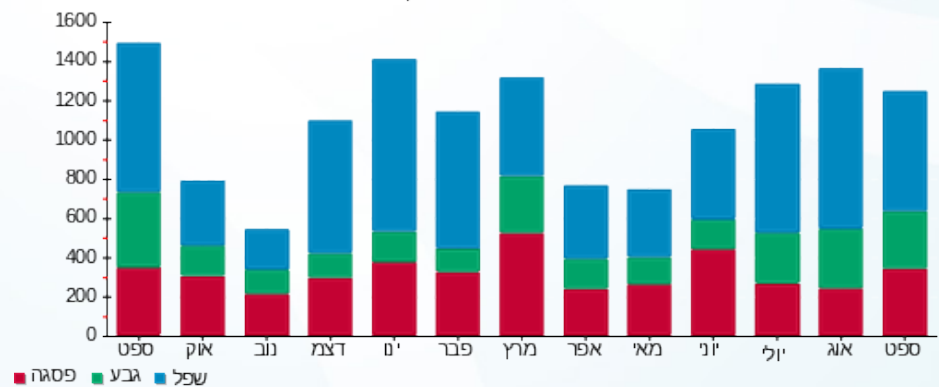



17/10/22

תאריך הפקה:

שם דייר: ד - רז בתיה ואריה

30/09/22

תאריך קריאה נוכחית:

שם אתר: עין המפרץ

01/09/22

תאריך קריאה קודמת:

לקוח/ה נכבד/ה, אנו מתכבדים להגיש את חישוב צריכת החשמל לתקופה 30/09/22 - 01/09/22:

אריה רז - 1 - 17313111 (3x25)

סה"כ לתשלום	מחיר לקוט"ש בא"ג	סה"כ צריכה בקוט"ש	קריאה נוכחית	קריאה קודמת	סוג צריכה	סוג תעריף
			30/09/22	01/09/22		פרטי חשבון עבור תאריכים:
₪ 335.93	49.06	684.73	27,786.13	27,101.40		767

סה"כ לדייר:

שיא ביקוש	סה"כ
9.03	684.73
	₪ 335.93

₪ 16.83	תשלום קבוע תשלום עבור גודל חיבור בKVA (3x25) סה"כ מע"מ 17.00%	כולל מע"מ
₪ 4.51		
₪ 357.27		
₪ 60.74		
₪ 418.00	סה"כ לתשלום	

הסטוריית צריכה בקוט"ש

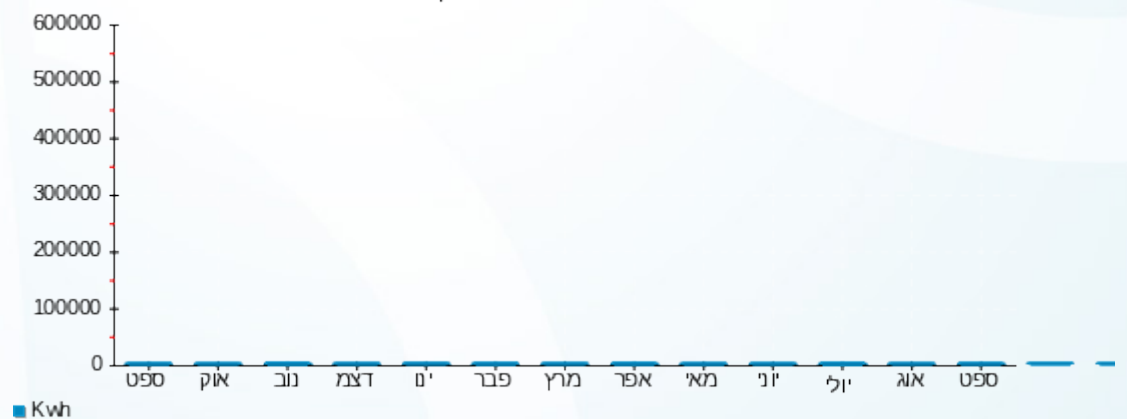

17/10/22 תאריך הפקה:
 30/09/22 תאריך קריאה נוכחית:
 01/09/22 תאריך קריאה קודמת:

שם דייר: ד - רז ליאור וחנן כהן
 שם אתר: עין המפרץ

לקוח/ה נכבד/ה, אנו מתכבדים להגיש את חישוב צריכת החשמל לתקופה 01/09/22 - 30/09/22:

כהן חנן - 3 - 19051991(3x25)

סה"כ לתשלום	מחיר לקוט"ש בא"ג	סה"כ צריכה בקוט"ש	קריאה נוכחית	קריאה קודמת	סוג צריכה	סוג תעריף
			30/09/22	01/09/22	פרטי חשבון עבור תאריכים:	
778.46 ₪	49.06	1,586.76	47,126.85	45,540.09		767

סה"כ לדייר:

שיא ביקוש	סה"כ
8.73	1,586.76
	778.46 ₪

16.83 ₪	תשלום קבוע תשלום עבור גודל חיבור בKVA (3x25) סה"כ מע"מ 17.00%	כולל מע"מ
4.51 ₪		
799.80 ₪		
135.97 ₪		
935.77 ₪	סה"כ לתשלום	

הסטוריית צריכה בקוט"ש

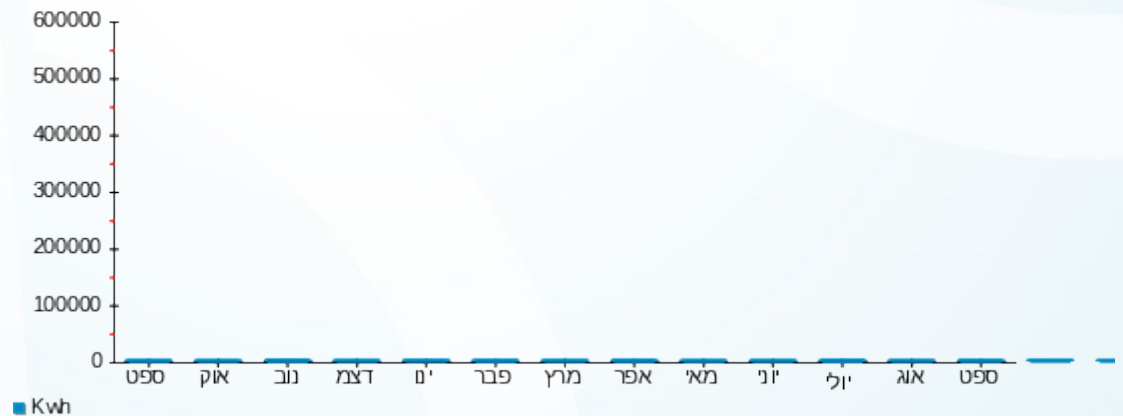

17/10/22 תאריך הפקה:
 30/09/22 תאריך קריאה נוכחית:
 01/09/22 תאריך קריאה קודמת:

שם דייר: ד - רז שירה והראל
 שם אתר: עין המפרץ

לקוח/ה נכבד/ה, אנו מתכבדים להגיש את חישוב צריכת החשמל לתקופה 01/09/22 - 30/09/22:

רז שירה והראל - 1 - 70059991(3x25)

סוג תעריף	סוג צריכה	קריאה קודמת	קריאה נוכחית	סה"כ צריכה בקוט"ש	מחיר לקוט"ש בא"ג	סה"כ לתשלום
פרטי חשבון עבור תאריכים:		01/09/22	30/09/22			
767		76,983.63	77,739.43	755.80	49.06	370.79 ₪

סה"כ לדייר:

שיא ביקוש	סה"כ
6.65	755.80
	370.79 ₪

16.83 ₪	תשלום קבוע תשלום עבור גודל חיבור בKVA (3x25) סה"כ מע"מ 17.00%	כולל מע"מ
4.51 ₪		
392.13 ₪		
66.66 ₪		
458.80 ₪	סה"כ לתשלום	

הסטוריית צריכה בקוט"ש

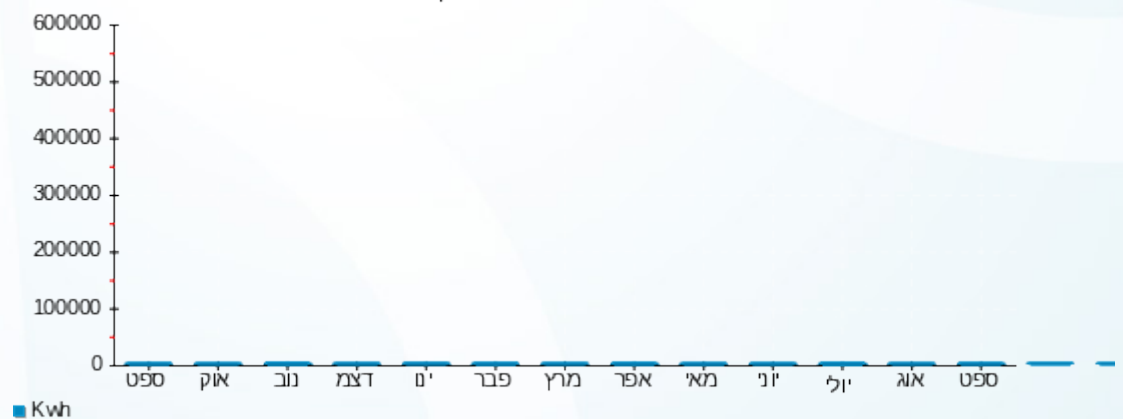

17/10/22 תאריך הפקה:
 30/09/22 תאריך קריאה נוכחית:
 01/09/22 תאריך קריאה קודמת:

שם דייר: ד - ריז דובי
 שם אתר: עין המפרץ

לקוח/ה נכבד/ה, אנו מתכבדים להגיש את חישוב צריכת החשמל לתקופה 01/09/22 - 30/09/22:

ד - ריז דובי - 1 - 70034679(3x25)

סה"כ לתשלום	מחיר לקוט"ש בא"ג	סה"כ צריכה בקוט"ש	קריאה נוכחית	קריאה קודמת	סוג צריכה	סוג תעריף
			30/09/22	01/09/22	פרטי חשבון עבור תאריכים:	
₪ 326.26	49.06	665.02	140,119.14	139,454.12		767

סה"כ לדייר:

שיא ביקוש	סה"כ
7.64	665.02
	₪ 326.26

₪ 16.83	תשלום קבוע תשלום עבור גודל חיבור בKVA (3x25) סה"כ מע"מ 17.00%	כולל מע"מ
₪ 4.51		
₪ 347.60		
₪ 59.09		
₪ 406.69	סה"כ לתשלום	

הסטוריית צריכה בקוט"ש

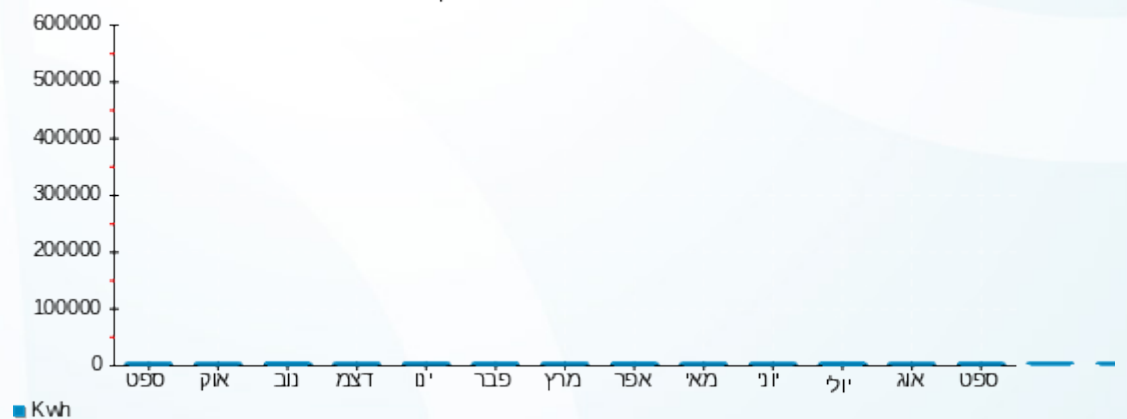

17/10/22 תאריך הפקה:
 30/09/22 תאריך קריאה נוכחית:
 01/09/22 תאריך קריאה קודמת:

שם דייר: ד - ריז עדי
 שם אתר: עין המפרץ

לקוח/ה נכבד/ה, אנו מתכבדים להגיש את חישוב צריכת החשמל לתקופה 01/09/22 - 30/09/22:

ד - ריז עדי - 1 - 81029726 (3x25)

סה"כ לתשלום	מחיר לקוט"ש בא"ג	סה"כ צריכה בקוט"ש	קריאה נוכחית	קריאה קודמת	סוג צריכה	סוג תעריף
			30/09/22	01/09/22	פרטי חשבון עבור תאריכים:	
288.04 ₪	49.06	587.13	4,357.42	3,770.30		767

סה"כ לדייר:

שיא ביקוש	סה"כ
6.82	587.13
	288.04 ₪

16.83 ₪	תשלום קבוע תשלום עבור גודל חיבור ב KVA (3x25) סה"כ מע"מ 17.00%	כולל מע"מ
4.51 ₪		
309.38 ₪		
52.60 ₪		
361.98 ₪	סה"כ לתשלום	

הסטוריית צריכה בקוט"ש



17/10/22 תאריך הפקה:
 30/09/22 תאריך קריאה נוכחית:
 01/09/22 תאריך קריאה קודמת:

שם דייר: ד - ריז רחל ואמצייה
 שם אתר: עין המפרץ

לקוח/ה נכבד/ה, אנו מתכבדים להגיש את חישוב צריכת החשמל לתקופה 01/09/22 - 30/09/22:

ד - ריז רחל ואמצייה - 1 - 20281922(3x25)

סוג תעריף	סוג צריכה	קריאה קודמת	קריאה נוכחית	סה"כ צריכה בקוט"ש	מחיר לקוט"ש בא"ג	סה"כ לתשלום
פרטי חשבון עבור תאריכים:		01/09/22	30/09/22			
767		9,498.80	10,648.04	1,149.24	49.06	563.82 ₪

סה"כ לדייר:

שיא ביקוש	סה"כ
	1,149.24
	563.82 ₪

16.83 ₪	תשלום קבוע תשלום עבור גודל חיבור בKVA (3x25) סה"כ מע"מ 17.00%	כולל מע"מ
4.51 ₪		
585.16 ₪		
99.48 ₪		
684.63 ₪	סה"כ לתשלום	

הסטוריית צריכה בקוט"ש

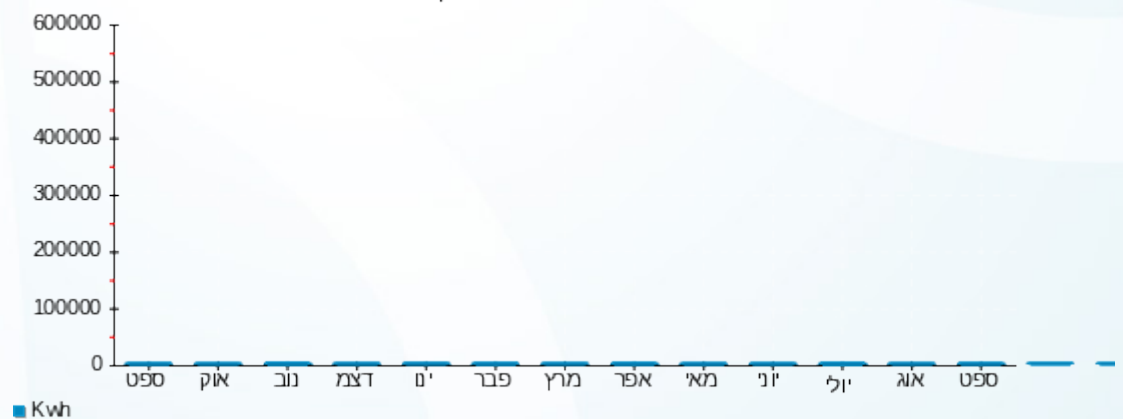

17/10/22 תאריך הפקה:
 30/09/22 תאריך קריאה נוכחית:
 01/09/22 תאריך קריאה קודמת:

שם דייר: ד - ריכב חנה ואביק
 שם אתר: עין המפרץ

לקוח/ה נכבד/ה, אנו מתכבדים להגיש את חישוב צריכת החשמל לתקופה 01/09/22 - 30/09/22:

ד - ריכב חנה ואביק - 1 - 17312607(3x25)

סוג תעריף	סוג צריכה	קריאה קודמת	קריאה נוכחית	סה"כ צריכה בקוט"ש	מחיר לקוט"ש בא"ג	סה"כ לתשלום
			30/09/22	01/09/22	פרטי חשבון עבור תאריכים:	
767		28,909.49	29,504.12	594.63	49.06	291.73 ₪

סה"כ לדייר:

שיא ביקוש	סה"כ
9.72	594.63
	291.73 ₪

16.83 ₪	תשלום קבוע תשלום עבור גודל חיבור בKVA (3x25) סה"כ מע"מ 17.00%	כולל מע"מ
4.51 ₪		
313.06 ₪		
53.22 ₪		
366.29 ₪	סה"כ לתשלום	

הסטוריית צריכה בקוט"ש

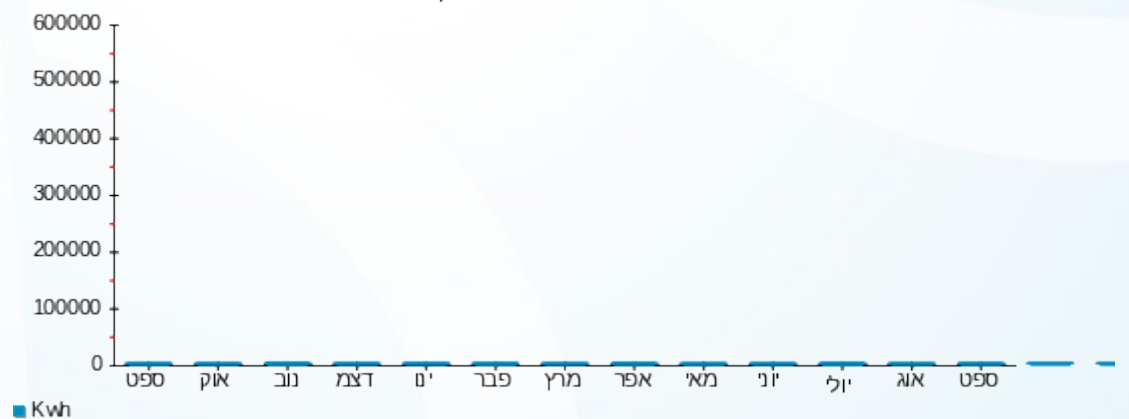

17/10/22 תאריך הפקה:
 30/09/22 תאריך קריאה נוכחית:
 01/09/22 תאריך קריאה קודמת:

שם דייר: ד - רפאלי אורלי ועופר
 שם אתר: עין המפרץ

לקוח/ה נכבד/ה, אנו מתכבדים להגיש את חישוב צריכת החשמל לתקופה 01/09/22 - 30/09/22:

ד - רפאלי אורלי ועופר - 1 - 70004736(3x25)

סוג תעריף	סוג צריכה	קריאה קודמת	קריאה נוכחית	סה"כ צריכה בקוט"ש	מחיר לקוט"ש בא"ג	סה"כ לתשלום
פרטי חשבון עבור תאריכים:		01/09/22	30/09/22			
767		133,144.17	134,277.24	1,133.07	49.06	555.88 ₪

סה"כ לדייר:

שיא ביקוש	סה"כ
6.91	1,133.07
	555.88 ₪

16.83 ₪	תשלום קבוע תשלום עבור גודל חיבור בKVA (3x25) סה"כ מע"מ 17.00%	כולל מע"מ
4.51 ₪		
577.22 ₪		
98.13 ₪		
675.35 ₪	סה"כ לתשלום	

הסטוריית צריכה בקוט"ש

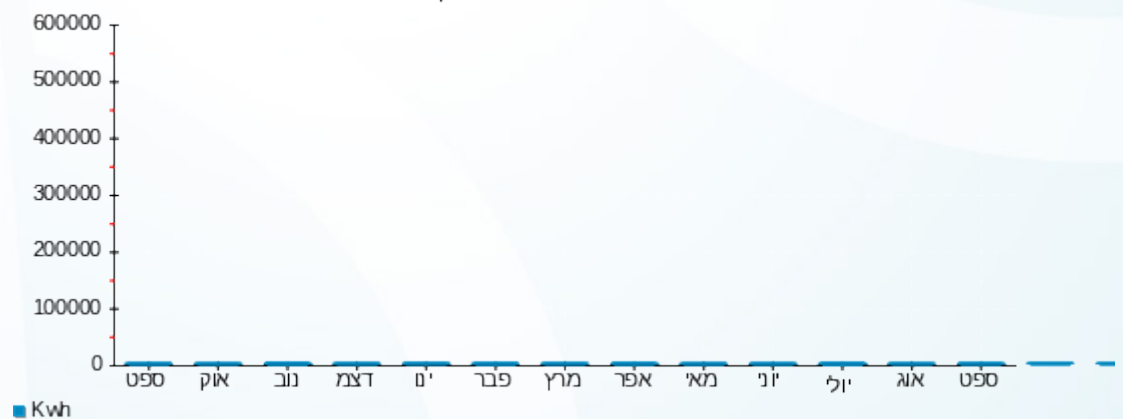

17/10/22 תאריך הפקה:
 30/09/22 תאריך קריאה נוכחית:
 01/09/22 תאריך קריאה קודמת:

שם דייר: ד - שגב ולירון הריס
 שם אתר: עין המפרץ

לקוח/ה נכבד/ה, אנו מתכבדים להגיש את חישוב צריכת החשמל לתקופה 01/09/22 - 30/09/22:

ד - שגב ולירון הריס - 2 - (3x25)81026490

סוג תעריף	סוג צריכה	קריאה קודמת	קריאה נוכחית	סה"כ צריכה בקוט"ש	מחיר לקוט"ש בא"ג	סה"כ לתשלום
			30/09/22	01/09/22	פרטי חשבון עבור תאריכים:	
767		58,566.64	59,017.36	450.72	49.06	221.12 ₪

סה"כ לדייר:

שיא ביקוש	סה"כ
	450.72
	221.12 ₪

16.83 ₪	תשלום קבוע תשלום עבור גודל חיבור בKVA (3x25) סה"כ מע"מ 17.00%	כולל מע"מ
4.51 ₪		
242.46 ₪		
41.22 ₪		
283.68 ₪	סה"כ לתשלום	

הסטוריית צריכה בקוט"ש

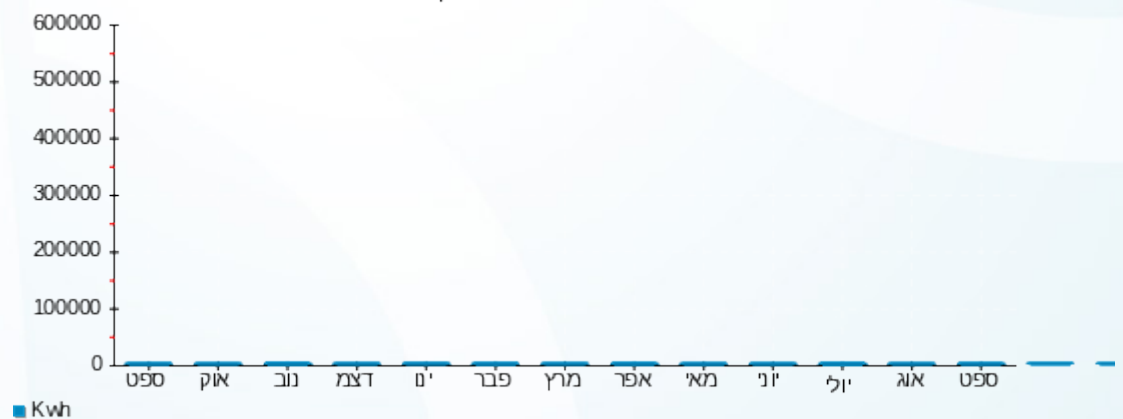

17/10/22 תאריך הפקדה:
 30/09/22 תאריך קריאה נוכחית:
 01/09/22 תאריך קריאה קודמת:

שם דייר: ד - שובל ואביתר טף
 שם אתר: עין המפרץ

לקוח/ה נכבד/ה, אנו מתכבדים להגיש את חישוב צריכת החשמל לתקופה 01/09/22 - 30/09/22:

ד - שובל ואביתר טף - 5 - 19051970(3x25)

סוג תעריף	סוג צריכה	קריאה קודמת	קריאה נוכחית	סה"כ צריכה בקוט"ש	מחיר לקוט"ש בא"ג	סה"כ לתשלום
פרטי חשבון עבור תאריכים:			30/09/22	01/09/22		
767		31,957.05	32,836.08	879.03	49.06	431.25 ₪

סה"כ לדייר:

שיא ביקוש	סה"כ
4.82	879.03
	431.25 ₪

16.83 ₪	תשלום קבוע תשלום עבור גודל חיבור בKVA (3x25) סה"כ מע"מ 17.00%	כולל מע"מ
4.51 ₪		
452.59 ₪		
76.94 ₪		
529.53 ₪	סה"כ לתשלום	

הסטוריית צריכה בקוט"ש

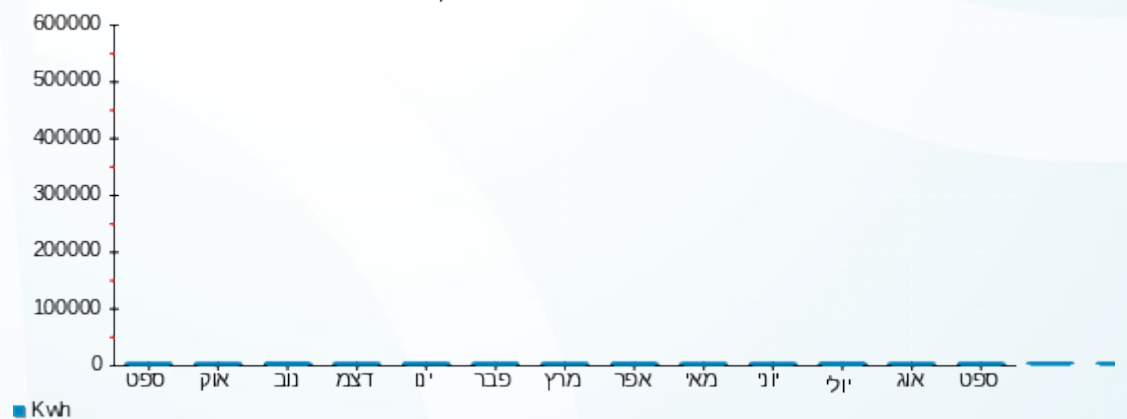

17/10/22 תאריך הפקה:
 30/09/22 תאריך קריאה נוכחית:
 01/09/22 תאריך קריאה קודמת:

שם דייר: ד - שובל ואביתר טף
 שם אתר: עין המפרץ

לקוח/ה נכבד/ה, אנו מתכבדים להגיש את חישוב צריכת החשמל לתקופה 01/09/22 - 30/09/22:

ד - שובל ואביתר טף - 1 - 20065355(3x25)

סוג תעריף	סוג צריכה	קריאה קודמת	קריאה נוכחית	סה"כ צריכה בקוט"ש	מחיר לקוט"ש בא"ג	סה"כ לתשלום
פרטי חשבון עבור תאריכים:		01/09/22	30/09/22			
767		58.43	322.58	264.15	49.06	129.59 ₪

סה"כ לדייר:

סה"כ	שיא ביקוש
264.15	2.66
129.59 ₪	

תשלום קבוע	תשלום עבור גודל חיבור בKVA (3x25)	סה"כ	מע"מ 17.00%	סה"כ לתשלום	כולל מע"מ
16.83 ₪	4.51 ₪	150.93 ₪	25.66 ₪	176.59 ₪	

התפלגות חיוב בש"ח לפי תעו"ז

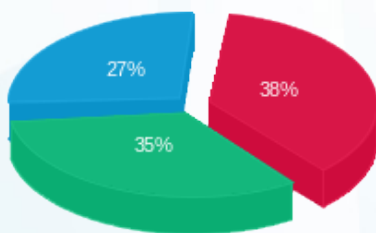

פסגה (49.45 ₪)
 גבע (44.79 ₪)
 שפל (35.35 ₪)

הסטוריית צריכה בקוט"ש

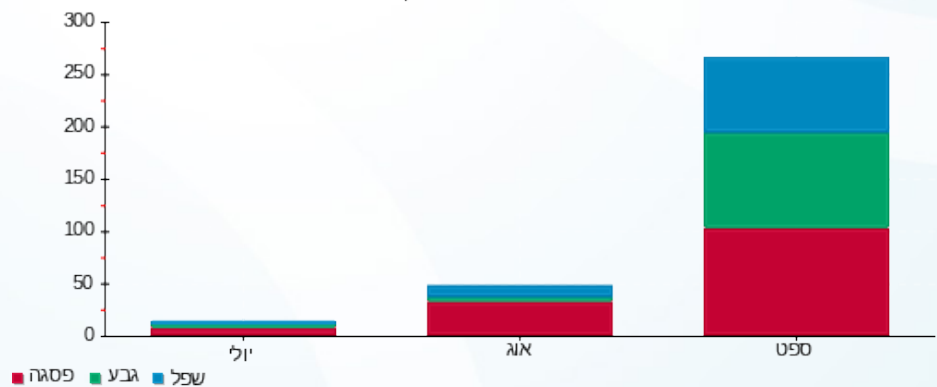

17/10/22 תאריך הפקה:
 30/09/22 תאריך קריאה נוכחית:
 01/09/22 תאריך קריאה קודמת:

שם דייר: ד - שחף אילן ואורית
 שם אתר: עין המפרץ

לקוח/ה נכבד/ה, אנו מתכבדים להגיש את חישוב צריכת החשמל לתקופה 01/09/22 - 30/09/22:

ד - שחף אילן ואורית - 1 - 81024713(3x25)

סה"כ לתשלום	מחיר לקוט"ש בא"ג	סה"כ צריכה בקוט"ש	קריאה נוכחית	קריאה קודמת	סוג צריכה	סוג תעריף
			30/09/22	01/09/22	פרטי חשבון עבור תאריכים:	
₪ 606.97	49.06	1,237.20	116,695.77	115,458.57		767

סה"כ לדייר:

שיא ביקוש	סה"כ
7.22	1,237.20
	₪ 606.97

₪ 16.83	תשלום קבוע תשלום עבור גודל חיבור בKVA (3x25) סה"כ מע"מ 17.00%	כולל מע"מ
₪ 4.51		
₪ 628.31		
₪ 106.81		
₪ 735.12	סה"כ לתשלום	

הסטוריית צריכה בקוט"ש

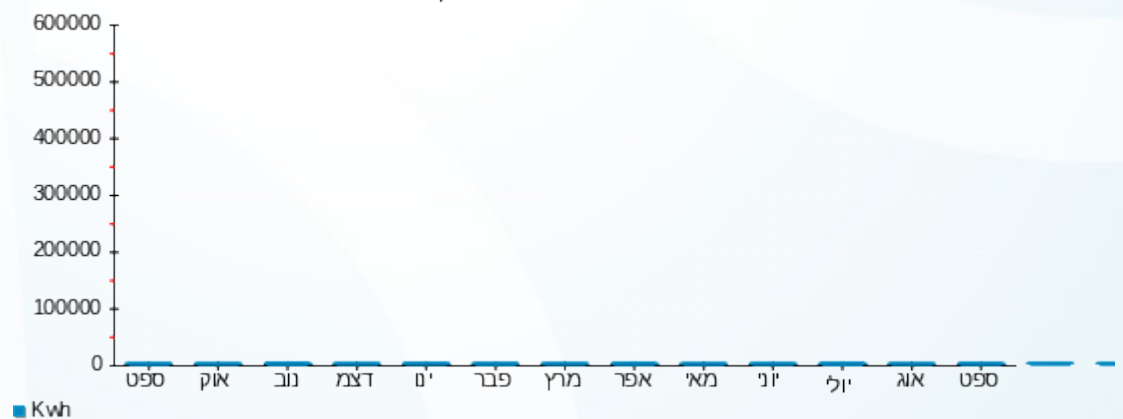

17/10/22 תאריך הפקה:
 30/09/22 תאריך קריאה נוכחית:
 01/09/22 תאריך קריאה קודמת:

שם דייר: ד - שחף בתיה
 שם אתר: עין המפרץ

לקוח/ה נכבד/ה, אנו מתכבדים להגיש את חישוב צריכת החשמל לתקופה 01/09/22 - 30/09/22:

ד - שחף בתיה - 3 - 20004290(3x25)

סוג תעריף	סוג צריכה	קריאה קודמת	קריאה נוכחית	סה"כ צריכה בקוט"ש	מחיר לקוט"ש בא"ג	סה"כ לתשלום
פרטי חשבון עבור תאריכים:		01/09/22	30/09/22			
767		6,140.64	6,432.32	291.68	49.06	143.10 ₪

סה"כ לדייר:

שיא ביקוש	סה"כ
39.13	291.68
	143.10 ₪

16.83 ₪	תשלום קבוע תשלום עבור גודל חיבור בKVA (3x25) סה"כ מע"מ 17.00%	כולל מע"מ
4.51 ₪		
164.44 ₪		
27.95 ₪		
192.39 ₪	סה"כ לתשלום	

הסטוריית צריכה בקוט"ש

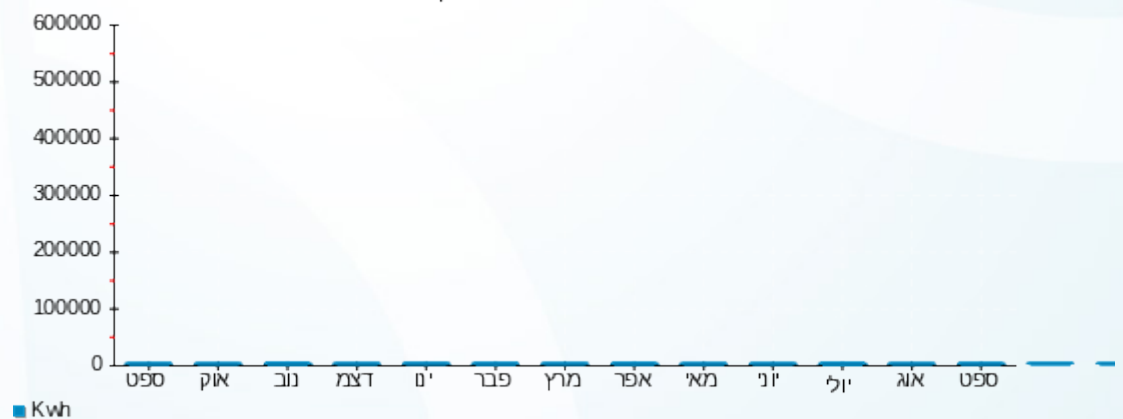

17/10/22 תאריך הפקה:
 30/09/22 תאריך קריאה נוכחית:
 01/09/22 תאריך קריאה קודמת:

שם דייר: ד - שחף יעל וגדעון
 שם אתר: עין המפרץ

לקוח/ה נכבד/ה, אנו מתכבדים להגיש את חישוב צריכת החשמל לתקופה 01/09/22 - 30/09/22:

ד - שחף יעל וגדעון - 1 - 20281929(3x25)

סוג תעריף	סוג צריכה	קריאה קודמת	קריאה נוכחית	סה"כ צריכה בקוט"ש	מחיר לקוט"ש בא"ג	סה"כ לתשלום
			30/09/22	01/09/22	פרטי חשבון עבור תאריכים:	
767		11,825.10	12,655.30	830.20	49.06	407.30 ₪

סה"כ לדייר:

שיא ביקוש	סה"כ
975,831.04	830.20
	407.30 ₪

16.83 ₪	תשלום קבוע תשלום עבור גודל חיבור בKVA (3x25) סה"כ מע"מ 17.00%	כולל מע"מ
4.51 ₪		
428.63 ₪		
72.87 ₪		
501.50 ₪	סה"כ לתשלום	

הסטוריית צריכה בקוט"ש

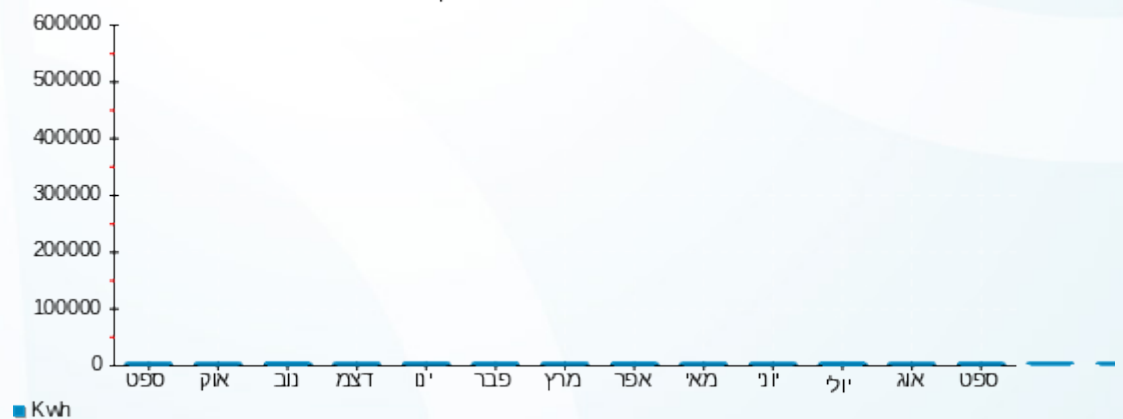

17/10/22 תאריך הפקה:
 30/09/22 תאריך קריאה נוכחית:
 01/09/22 תאריך קריאה קודמת:

שם דייר: ד - שחף מירב
 שם אתר: עין המפרץ

לקוח/ה נכבד/ה, אנו מתכבדים להגיש את חישוב צריכת החשמל לתקופה 01/09/22 - 30/09/22:

ד - שחף מירב - 1 - (3x25)70034696

סה"כ לתשלום	מחיר לקוט"ש בא"ג	סה"כ צריכה בקוט"ש	קריאה נוכחית	קריאה קודמת	סוג צריכה	סוג תעריף
			30/09/22	01/09/22	פרטי חשבון עבור תאריכים:	
₪ 396.92	49.06	809.04	140,930.34	140,121.30		767

סה"כ לדייר:

שיא ביקוש	סה"כ
8.56	809.04
	₪ 396.92

₪ 16.83	תשלום קבוע תשלום עבור גודל חיבור בKVA (3x25) סה"כ מע"מ 17.00%	סולל מע"מ
₪ 4.51		
₪ 418.25		
₪ 71.10		
₪ 489.36	סה"כ לתשלום	

הסטוריית צריכה בקוט"ש

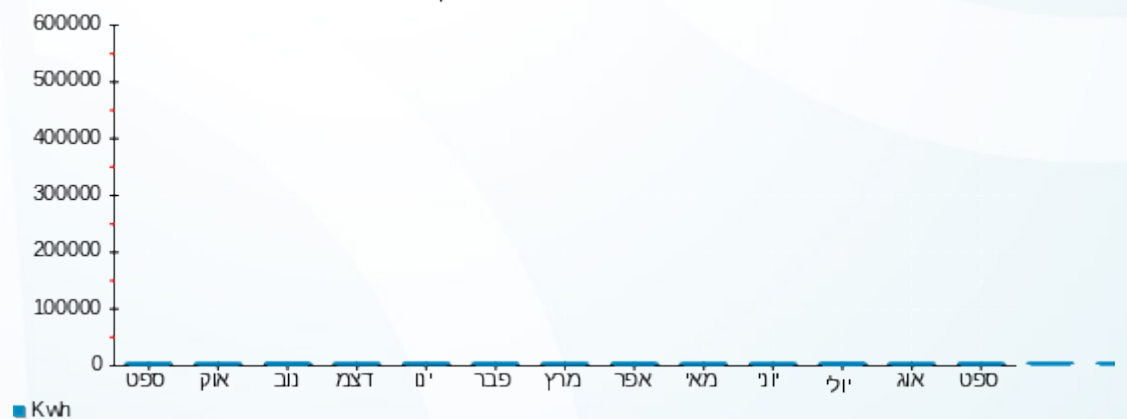

17/10/22 תאריך הפקה:
 30/09/22 תאריך קריאה נוכחית:
 01/09/22 תאריך קריאה קודמת:

שם דייר: ד - שחף ניצן
 שם אתר: עין המפרץ

לקוח/ה נכבד/ה, אנו מתכבדים להגיש את חישוב צריכת החשמל לתקופה 01/09/22 - 30/09/22:

ד - שחף ניצן - 1 - (3x25)70013624

סוג תעריף	סוג צריכה	קריאה קודמת	קריאה נוכחית	סה"כ צריכה בקוט"ש	מחיר לקוט"ש בא"ג	סה"כ לתשלום
פרטי חשבון עבור תאריכים:		01/09/22	30/09/22			
767		99,563.87	99,885.44	321.57	49.06	157.76 ₪

סה"כ לדיר:

שיא ביקוש	סה"כ
5.01	321.57
	157.76 ₪

16.83 ₪	תשלום קבוע תשלום עבור גודל חיבור בKVA (3x25) סה"כ מע"מ 17.00%	כולל מע"מ
4.51 ₪		
179.10 ₪		
30.45 ₪		
209.55 ₪	סה"כ לתשלום	

הסטוריית צריכה בקוט"ש

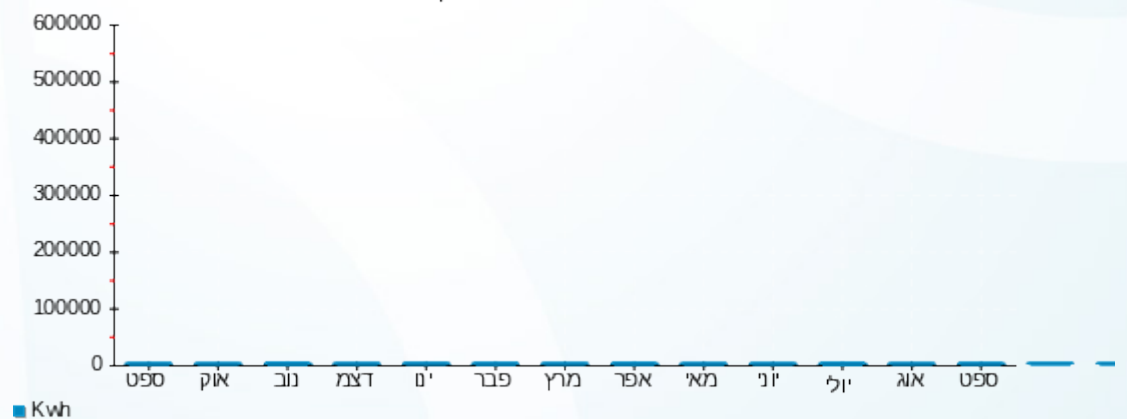

17/10/22 תאריך הפקה:
 30/09/22 תאריך קריאה נוכחית:
 01/09/22 תאריך קריאה קודמת:

שם דייר: ד - שחף רויטל ונועם
 שם אתר: עין המפרץ

לקוח/ה נכבד/ה, אנו מתכבדים להגיש את חישוב צריכת החשמל לתקופה 01/09/22 - 30/09/22:

ד - שחף רויטל ונועם - 1 - 20281933(3x25)

סוג תעריף	סוג צריכה	קריאה קודמת	קריאה נוכחית	סה"כ צריכה בקוט"ש	מחיר לקוט"ש בא"ג	סה"כ לתשלום
			30/09/22	01/09/22	פרטי חשבון עבור תאריכים:	
767		11,424.00	12,113.90	689.90	49.06	338.46 ₪

סה"כ לדייר:

שיא ביקוש	סה"כ
9.57	689.90
	338.46 ₪

16.83 ₪	תשלום קבוע תשלום עבור גודל חיבור בKVA (3x25) סה"כ מע"מ 17.00%	כולל מע"מ
4.51 ₪		
359.80 ₪		
61.17 ₪		
420.97 ₪	סה"כ לתשלום	

הסטוריית צריכה בקוט"ש

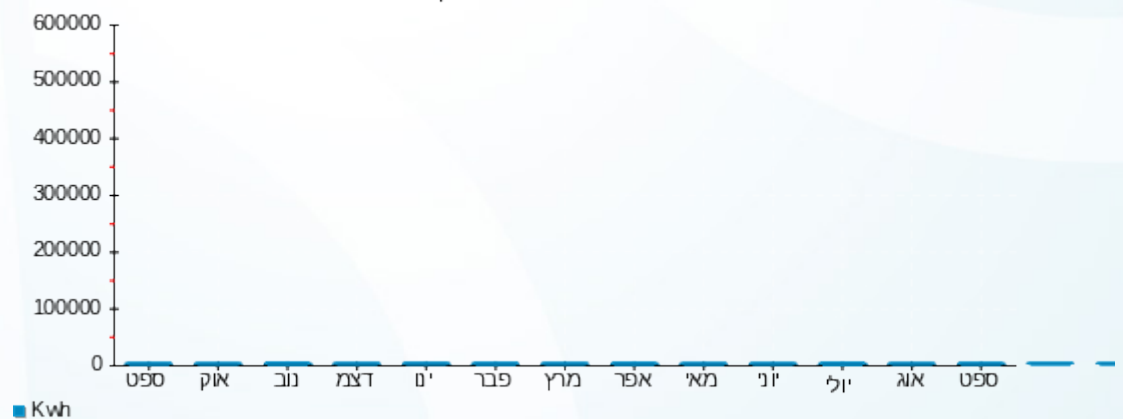



17/10/22 תאריך הפקה:
 30/09/22 תאריך קריאה נוכחית:
 01/09/22 תאריך קריאה קודמת:

שם דייר: ד - שחף רות ותמיר
 שם אתר: עין המפרץ

לקוח/ה נכבד/ה, אנו מתכבדים להגיש את חישוב צריכת החשמל לתקופה 01/09/22 - 30/09/22:

ד - שחף רות ותמיר - 1 - (3x25)70059110

סוג תעריף	סוג צריכה	קריאה קודמת	קריאה נוכחית	סה"כ צריכה בקוט"ש	מחיר לקוט"ש בא"ג	סה"כ לתשלום
			30/09/22	01/09/22	פרטי חשבון עבור תאריכים:	
767		32,961.53	33,838.22	876.69	49.06	430.10 ₪

סה"כ לדייר:

שיא ביקוש	סה"כ
6.18	876.69
	430.10 ₪

16.83 ₪	תשלום קבוע תשלום עבור גודל חיבור בKVA (3x25) סה"כ מע"מ 17.00%	כולל מע"מ
4.51 ₪		
451.44 ₪		
76.74 ₪		
528.19 ₪	סה"כ לתשלום	

הסטוריית צריכה בקוט"ש

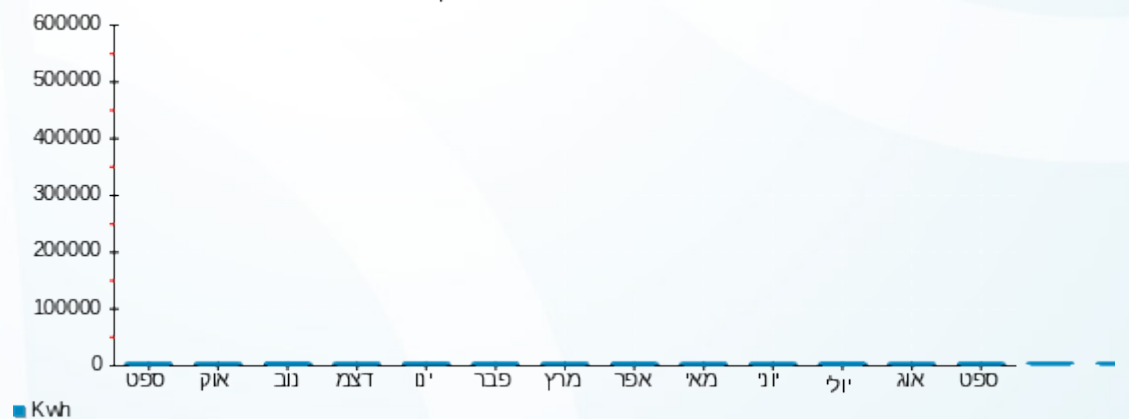

17/10/22 תאריך הפקה:
 30/09/22 תאריך קריאה נוכחית:
 01/09/22 תאריך קריאה קודמת:

שם דייר: ד - שילה אלה ודורון
 שם אתר: עין המפרץ

לקוח/ה נכבד/ה, אנו מתכבדים להגיש את חישוב צריכת החשמל לתקופה 01/09/22 - 30/09/22:

ד - שילה אלה ודורון - 1 - (3x25)70035988

סוג תעריף	סוג צריכה	קריאה קודמת	קריאה נוכחית	סה"כ צריכה בקוט"ש	מחיר לקוט"ש בא"ג	סה"כ לתשלום
פרטי חשבון עבור תאריכים:			30/09/22	01/09/22		
767		30,232.65	30,755.52	522.87	49.06	256.52 ₪

סה"כ לדייר:

שיא ביקוש	סה"כ
6.06	522.87
	256.52 ₪

16.83 ₪	תשלום קבוע תשלום עבור גודל חיבור בKVA (3x25) סה"כ מע"מ 17.00%	כולל מע"מ
4.51 ₪		
277.86 ₪		
47.24 ₪		
325.09 ₪	סה"כ לתשלום	

הסטוריית צריכה בקוט"ש

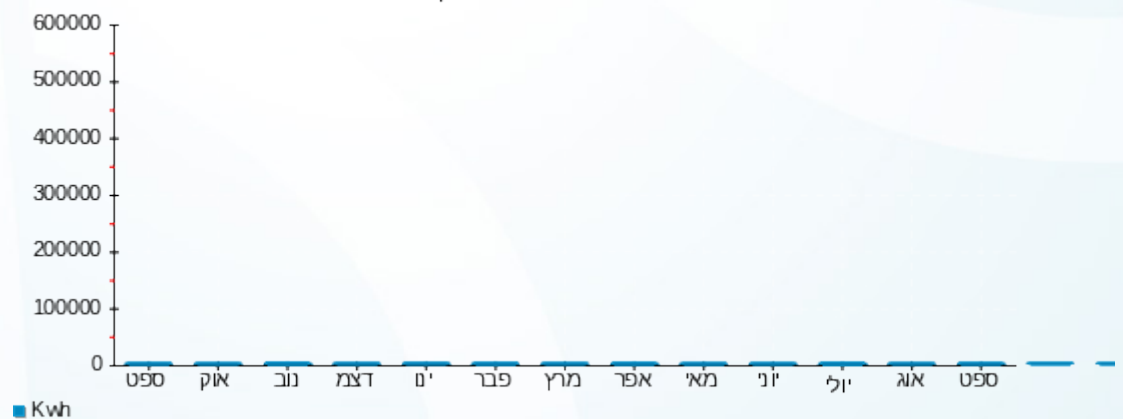

17/10/22 תאריך הפקה:
 30/09/22 תאריך קריאה נוכחית:
 01/09/22 תאריך קריאה קודמת:

שם דייר: ד - שילה ושאל
 שם אתר: עין המפרץ

לקוח/ה נכבד/ה, אנו מתכבדים להגיש את חישוב צריכת החשמל לתקופה 01/09/22 - 30/09/22:

ד - שילה חנה ושאל - 2 - 19093210(3x25)

סה"כ לתשלום	מחיר לקוט"ש בא"ג	סה"כ צריכה בקוט"ש	קריאה נוכחית	קריאה קודמת	סוג צריכה	סוג תעריף
			30/09/22	01/09/22	פרטי חשבון עבור תאריכים:	
236.48 ₪	49.06	482.02	23,754.96	23,272.94		767

סה"כ לדיר:

שיא ביקוש	סה"כ
16.56	482.02
	236.48 ₪

16.83 ₪	תשלום קבוע תשלום עבור גודל חיבור בKVA (3x25) סה"כ מע"מ 17.00%	כולל מע"מ
4.51 ₪		
257.82 ₪		
43.83 ₪		
301.65 ₪	סה"כ לתשלום	

הסטוריית צריכה בקוט"ש

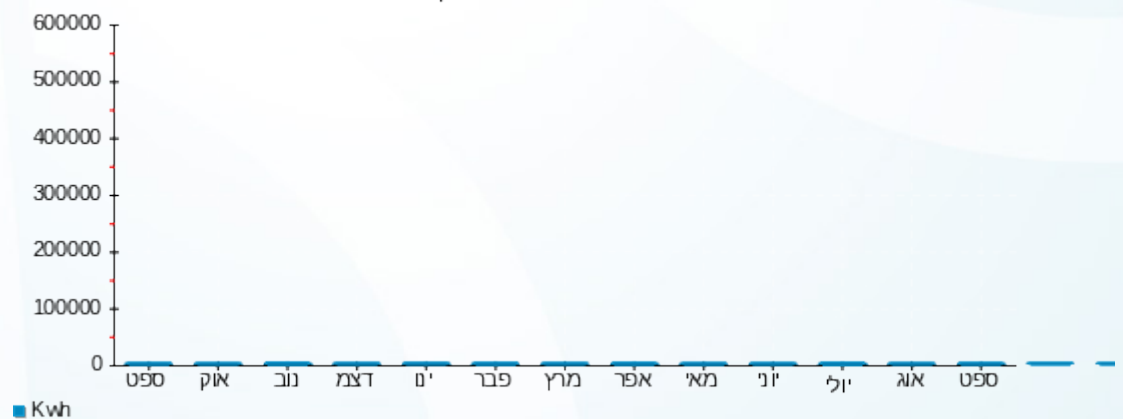



17/10/22

תאריך הפקה:

שם דייר: ד - שילה מיכל ורם

30/09/22

תאריך קריאה נוכחי:

שם אתר: עין המפרץ

01/09/22

תאריך קריאה קודמת:

לקוח/ה נכבד/ה, אנו מתכבדים להגיש את חישוב צריכת החשמל לתקופה 01/09/22 - 30/09/22:

ד - שילה מיכל ורם - 1 - 81022138(3x25)

סוג תעריף	סוג צריכה	קריאה קודמת	קריאה נוכחית	סה"כ צריכה בקוט"ש	מחיר לקוט"ש בא"ג	סה"כ לתשלום
פרטי חשבון עבור תאריכים:		01/09/22	30/09/22			
767		112,704.86	113,731.65	1,026.79	49.06	503.75 ₪

סה"כ לדייר:

שיא ביקוש	סה"כ
7.70	1,026.79
	503.75 ₪

16.83 ₪	תשלום קבוע תשלום עבור גודל חיבור בKVA (3x25) סה"כ מע"מ 17.00%	כולל מע"מ
4.51 ₪		
525.08 ₪		
89.26 ₪		
614.35 ₪	סה"כ לתשלום	

הסטוריית צריכה בקוט"ש

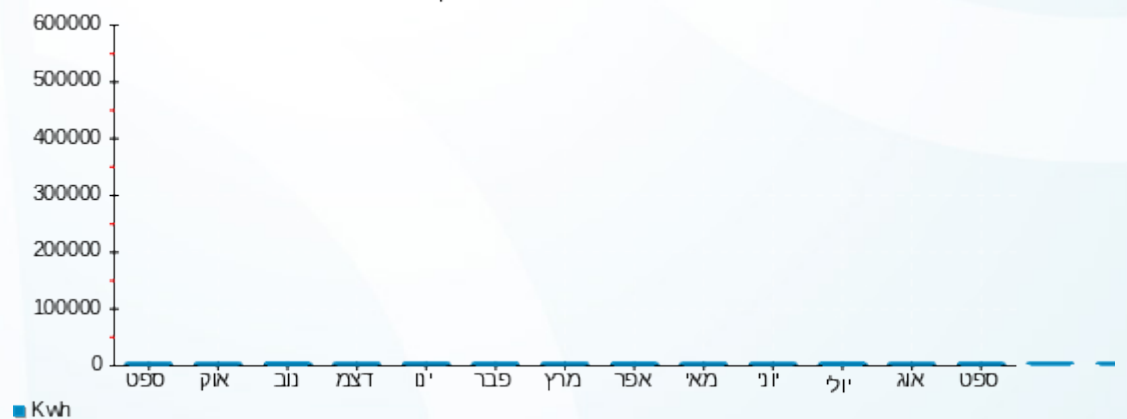

17/10/22 תאריך הפקה:
 30/09/22 תאריך קריאה נוכחי:
 01/09/22 תאריך קריאה קודמת:

שם דייר: ד - שיר ברמן
 שם אתר: עין המפרץ

לקוח/ה נכבד/ה, אנו מתכבדים להגיש את חישוב צריכת החשמל לתקופה 01/09/22 - 30/09/22:

ד - שיר ברמן - 1 - 16224982(3x25)

סוג תעריף	סוג צריכה	קריאה קודמת	קריאה נוכחית	סה"כ צריכה בקוט"ש	מחיר לקוט"ש בא"ג	סה"כ לתשלום
פרטי חשבון עבור תאריכים:		01/09/22	30/09/22			
767		26,916.47	27,133.96	217.50	49.06	106.70 ₪

סה"כ לדייר:

שיא ביקוש	סה"כ
3.70	217.50
	106.70 ₪

תשלום קבוע	תשלום עבור גודל חיבור ב KVA (3x25)	סה"כ	מע"מ 17.00%	סה"כ לתשלום	כולל מע"מ
16.83 ₪					
4.51 ₪					
128.04 ₪					
21.77 ₪					
149.81 ₪					

התפלגות חיוב בש"ח לפי תעו"ז

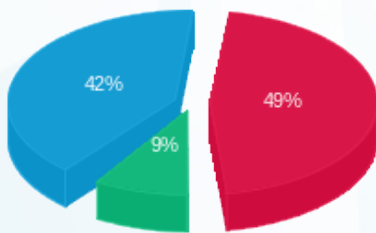

פסגה (51.97 ₪)
 גבע (9.64 ₪)
 שפל (45.10 ₪)

הסטוריית צריכה בקוט"ש

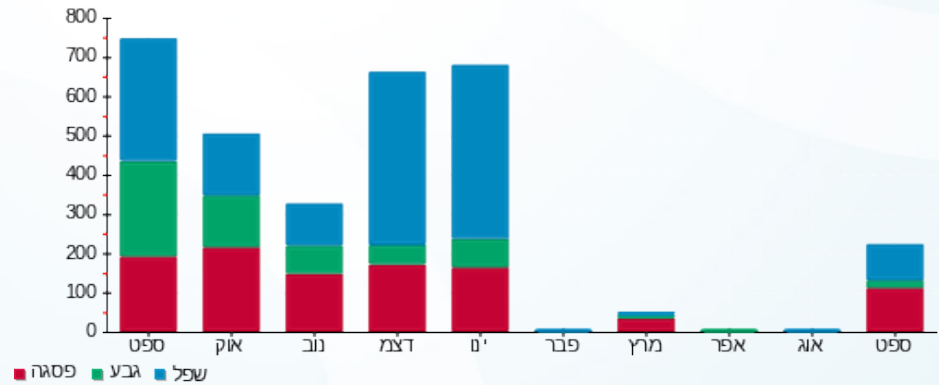

17/10/22 תאריך הפקה:
 30/09/22 תאריך קריאה נוכחית:
 01/09/22 תאריך קריאה קודמת:

שם דייר: ד - שלו אדריאן
 שם אתר: עין המפרץ

לקוח/ה נכבד/ה, אנו מתכבדים להגיש את חישוב צריכת החשמל לתקופה 01/09/22 - 30/09/22:

ד - שלו אדריאן - 3 - 81025639(3x25)

סוג תעריף	סוג צריכה	קריאה קודמת	קריאה נוכחית	סה"כ צריכה בקוט"ש	מחיר לקוט"ש בא"ג	סה"כ לתשלום
פרטי חשבון עבור תאריכים:		01/09/22	30/09/22			
767		27,556.96	27,865.10	308.14	49.06	151.17 ₪

סה"כ לדייר:

שיא ביקוש	סה"כ
	308.14
	151.17 ₪

16.83 ₪	תשלום קבוע תשלום עבור גודל חיבור בKVA (3x25) סה"כ מע"מ 17.00%	
4.51 ₪		
172.51 ₪		
29.33 ₪		
201.84 ₪	סה"כ לתשלום	כולל מע"מ

הסטוריית צריכה בקוט"ש

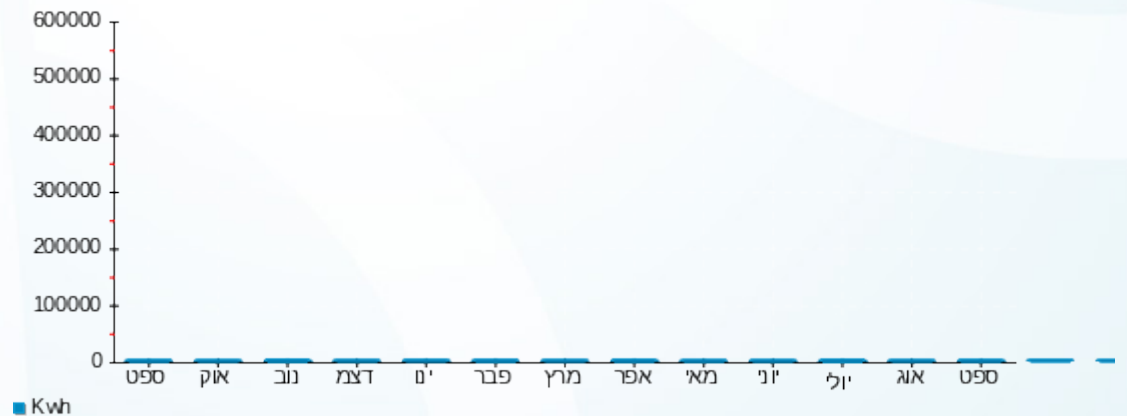

17/10/22 תאריך הפקה:
 30/09/22 תאריך קריאה נוכחית:
 01/09/22 תאריך קריאה קודמת:

שם דייר: ד - שלו יוסי
 שם אתר: עין המפרץ

לקוח/ה נכבד/ה, אנו מתכבדים להגיש את חישוב צריכת החשמל לתקופה 01/09/22 - 30/09/22:

ד - שלו יוסי - 1 - 81025316(3x25)

סה"כ לתשלום	מחיר לקוט"ש בא"ג	סה"כ צריכה בקוט"ש	קריאה נוכחית	קריאה קודמת	סוג צריכה	סוג תעריף
			30/09/22	01/09/22		פרטי חשבון עבור תאריכים:
212.88 ₪	49.06	433.91	47,962.23	47,528.32		767

סה"כ לדייר:

שיא ביקוש	סה"כ
5.30	433.91
	212.88 ₪

16.83 ₪	תשלום קבוע תשלום עבור גודל חיבור בKVA (3x25) סה"כ מע"מ 17.00%	כולל מע"מ
4.51 ₪		
234.22 ₪		
39.82 ₪		
274.03 ₪	סה"כ לתשלום	

הסטוריית צריכה בקוט"ש

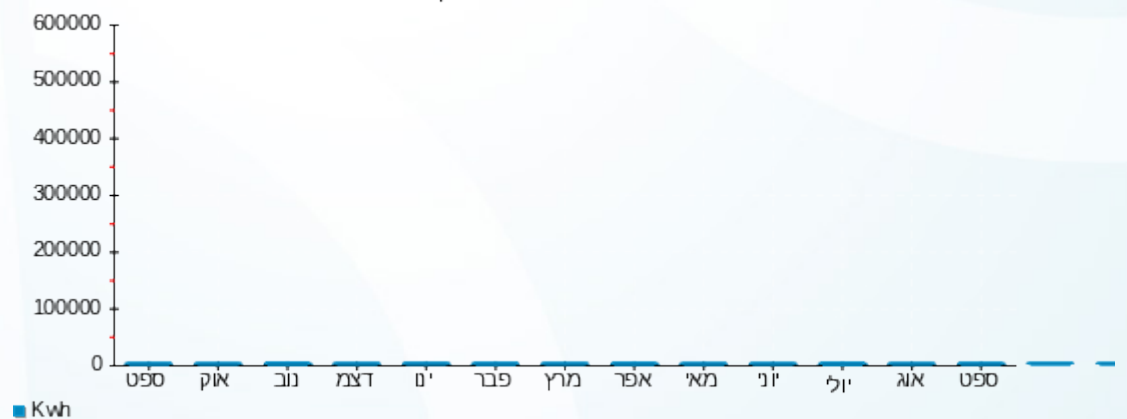

17/10/22 תאריך הפקה:
 30/09/22 תאריך קריאה נוכחית:
 01/09/22 תאריך קריאה קודמת:

שם דייר: ד - שלי פלד
 שם אתר: עין המפרץ

לקוח/ה נכבד/ה, אנו מתכבדים להגיש את חישוב צריכת החשמל לתקופה 01/09/22 - 30/09/22:

ד - שלי פלד - 3 - 81025591 (3x25)

סוג תעריף	סוג צריכה	קריאה קודמת	קריאה נוכחית	סה"כ צריכה בקוט"ש	מחיר לקוט"ש בא"ג	סה"כ לתשלום
פרטי חשבון עבור תאריכים:		01/09/22	30/09/22			
767		42,792.23	43,255.79	463.56	49.06	227.42 ₪

סה"כ לדייר:

שיא ביקוש	סה"כ
	463.56
	227.42 ₪

16.83 ₪	תשלום קבוע תשלום עבור גודל חיבור בKVA (3x25) סה"כ מע"מ 17.00%	כולל מע"מ
4.51 ₪		
248.76 ₪		
42.29 ₪		
291.05 ₪	סה"כ לתשלום	

הסטוריית צריכה בקוט"ש

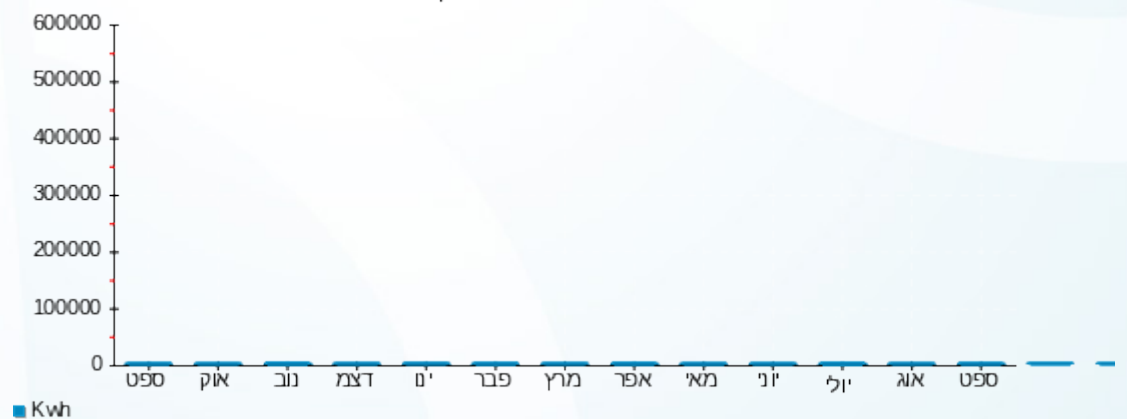

17/10/22 תאריך הפקדה:
 30/09/22 תאריך קריאה נוכחית:
 01/09/22 תאריך קריאה קודמת:

שם דייר: ד - שלף שימרת
 שם אתר: עין המפרץ

לקוח/ה נכבד/ה, אנו מתכבדים להגיש את חישוב צריכת החשמל לתקופה 01/09/22 - 30/09/22:

שלף שימרת - 1 - 17312703(3x25)

סוג תעריף	סוג צריכה	קריאה קודמת	קריאה נוכחית	סה"כ צריכה בקוט"ש	מחיר לקוט"ש בא"ג	סה"כ לתשלום
פרטי חשבון עבור תאריכים:		01/09/22	30/09/22			
767		36,622.44	37,443.80	821.36	49.06	402.96 ₪

סה"כ לדיר:

שיא ביקוש	סה"כ
	821.36
	402.96 ₪

16.83 ₪	תשלום קבוע תשלום עבור גודל חיבור בKVA (3x25) סה"כ מע"מ 17.00%	כולל מע"מ
4.51 ₪		
424.30 ₪		
72.13 ₪		
496.43 ₪	סה"כ לתשלום	

הסטוריית צריכה בקוט"ש

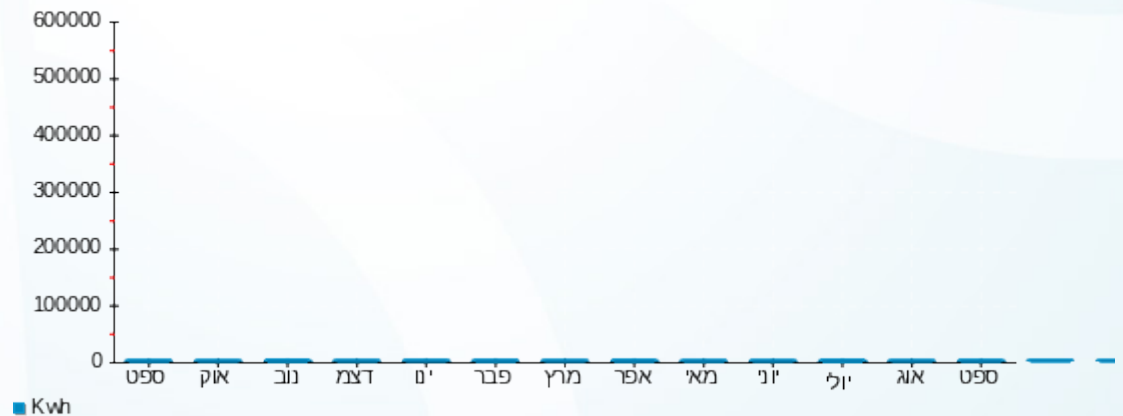

17/10/22 תאריך הפקה:
 30/09/22 תאריך קריאה נוכחית:
 01/09/22 תאריך קריאה קודמת:

שם דייר: ד - שלף שלומית ושי
 שם אתר: עין המפרץ

לקוח/ה נכבד/ה, אנו מתכבדים להגיש את חישוב צריכת החשמל לתקופה 01/09/22 - 30/09/22:

ד - שלף שלומית ושי - 1 - 70004676(3x25)

סוג תעריף	סוג צריכה	קריאה קודמת	קריאה נוכחית	סה"כ צריכה בקוט"ש	מחיר לקוט"ש בא"ג	סה"כ לתשלום
פרטי חשבון עבור תאריכים:			30/09/22	01/09/22		
767		163,767.44	164,688.11	920.68	49.06	451.68 ₪

סה"כ לדייר:

שיא ביקוש	סה"כ
7.19	920.68
	451.68 ₪

16.83 ₪	תשלום קבוע תשלום עבור גודל חיבור בKVA (3x25) סה"כ מע"מ 17.00%	כולל מע"מ
4.51 ₪		
473.02 ₪		
80.41 ₪		
553.44 ₪	סה"כ לתשלום	

הסטוריית צריכה בקוט"ש

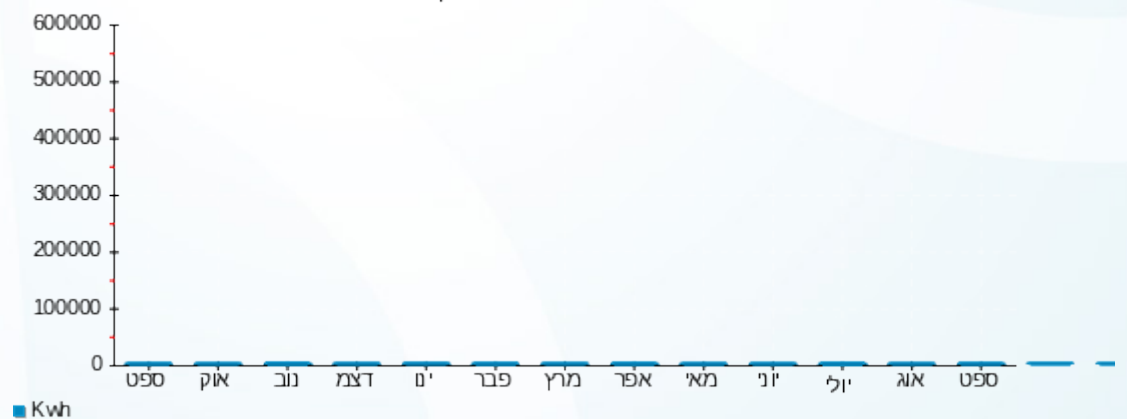

17/10/22 תאריך הפקה:
 30/09/22 תאריך קריאה נוכחית:
 01/09/22 תאריך קריאה קודמת:

שם דייר: ד - שמאי גל
 שם אתר: עין המפרץ

לקוח/ה נכבד/ה, אנו מתכבדים להגיש את חישוב צריכת החשמל לתקופה 01/09/22 - 30/09/22:

ד - שמאי גל - 1 - 20281934(3x25)

סוג תעריף	סוג צריכה	קריאה קודמת	קריאה נוכחית	סה"כ צריכה בקוט"ש	מחיר לקוט"ש בא"ג	סה"כ לתשלום
			30/09/22	01/09/22	פרטי חשבון עבור תאריכים:	
767		4,816.30	5,077.75	261.45	49.06	128.27 ₪

סה"כ לדייר:

שיא ביקוש	סה"כ
	261.45
	128.27 ₪

16.83 ₪	תשלום קבוע תשלום עבור גודל חיבור בKVA (3x25) סה"כ מע"מ 17.00%	כולל מע"מ
4.51 ₪		
149.61 ₪		
25.43 ₪		
175.04 ₪	סה"כ לתשלום	

הסטוריית צריכה בקוט"ש

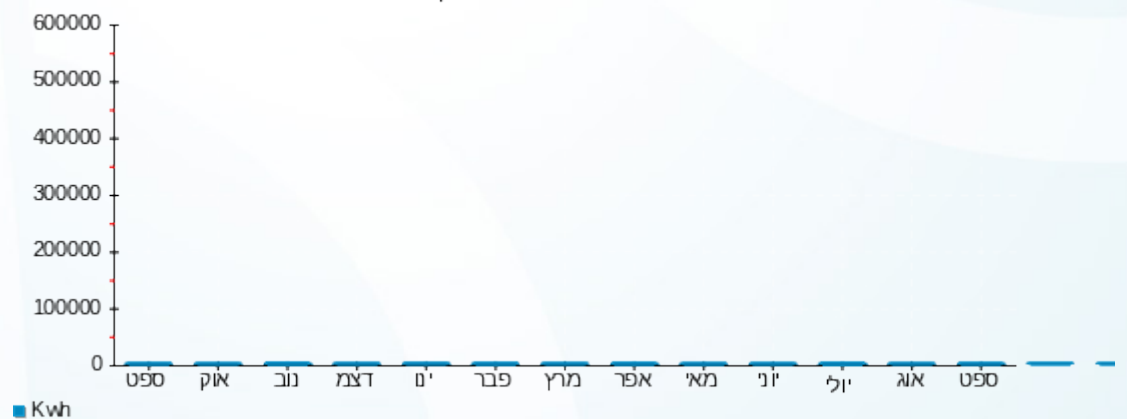

17/10/22 תאריך הפקה:
 30/09/22 תאריך קריאה נוכחי:
 01/09/22 תאריך קריאה קודמת:

שם דייר: ד - שמואלי ניצה
 שם אתר: עין המפרץ

לקוח/ה נכבד/ה, אנו מתכבדים להגיש את חישוב צריכת החשמל לתקופה 01/09/22 - 30/09/22:

ד - שמואלי ניצה ושמואל - 1 - (3x25)20281651

סוג תעריף	סוג צריכה	קריאה קודמת	קריאה נוכחית	סה"כ צריכה בקוט"ש	מחיר לקוט"ש בא"ג	סה"כ לתשלום
פרטי חשבון עבור תאריכים:			30/09/22	01/09/22		
767		3,645.10	4,569.40	924.30	49.06	453.46 ₪

סה"כ לדיר:

שיא ביקוש	סה"כ
	924.30
	453.46 ₪

16.83 ₪	תשלום קבוע תשלום עבור גודל חיבור בKVA (3x25) סה"כ מע"מ 17.00%	כולל מע"מ
4.51 ₪		
474.80 ₪		
80.72 ₪		
555.52 ₪	סה"כ לתשלום	

הסטוריית צריכה בקוט"ש

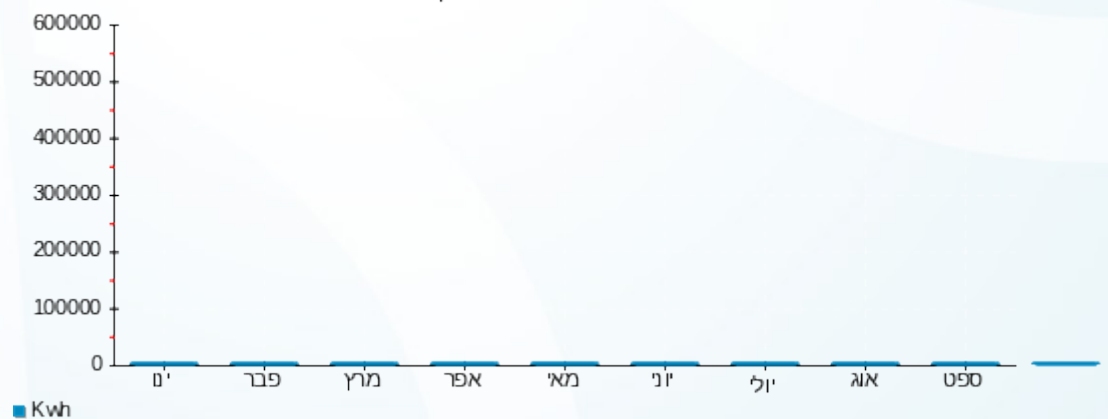



17/10/22

תאריך הפקדה:

שם דייר: ד - שמיר זוהר וחיים

30/09/22

תאריך קריאה נוכחית:

שם אתר: עין המפרץ

01/09/22

תאריך קריאה קודמת:

לקוח/ה נכבד/ה, אנו מתכבדים להגיש את חישוב צריכת החשמל לתקופה 01/09/22 - 30/09/22:

שמיר זוהר וחיים - 1 - (3x25)70034324

סה"כ לתשלום	מחיר לקוט"ש בא"ג	סה"כ צריכה בקוט"ש	קריאה נוכחית	קריאה קודמת	סוג צריכה	סוג תעריף
			30/09/22	01/09/22	פרטי חשבון עבור תאריכים:	
₪ 658.76	49.06	1,342.77	182,743.65	181,400.87		767

סה"כ לדיר:

שיא ביקוש	סה"כ
9.18	1,342.77
	₪ 658.76

₪ 16.83	תשלום קבוע תשלום עבור גודל חיבור בKVA (3x25) סה"כ מע"מ 17.00%	כולל מע"מ
₪ 4.51		
₪ 680.10		
₪ 115.62		
₪ 795.72	סה"כ לתשלום	

הסטוריית צריכה בקוט"ש

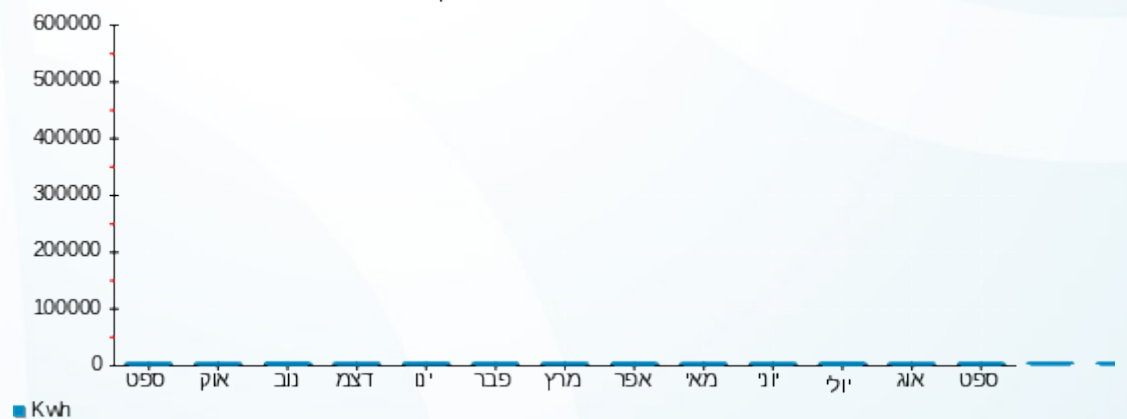

17/10/22 תאריך הפקה:
 30/09/22 תאריך קריאה נוכחי:
 01/09/22 תאריך קריאה קודמת:

שם דייר: ד - שמיר נוגה וצור
 שם אתר: עין המפרץ

לקוח/ה נכבד/ה, אנו מתכבדים להגיש את חישוב צריכת החשמל לתקופה 01/09/22 - 30/09/22:

ד - שמיר נוגה וצור - 1 - 70034728(3x25)

סוג תעריף	סוג צריכה	קריאה קודמת	קריאה נוכחית	סה"כ צריכה בקוט"ש	מחיר לקוט"ש בא"ג	סה"כ לתשלום
פרטי חשבון עבור תאריכים:			30/09/22	01/09/22		
767		150,251.10	151,444.16	1,193.05	49.06	585.31 ₪

סה"כ לדיר:

שיא ביקוש	סה"כ
9.15	1,193.05
	585.31 ₪

16.83 ₪	תשלום קבוע תשלום עבור גודל חיבור בKVA (3x25) סה"כ מע"מ 17.00%	כולל מע"מ
4.51 ₪		
606.65 ₪		
103.13 ₪		
709.78 ₪	סה"כ לתשלום	

הסטוריית צריכה בקוט"ש

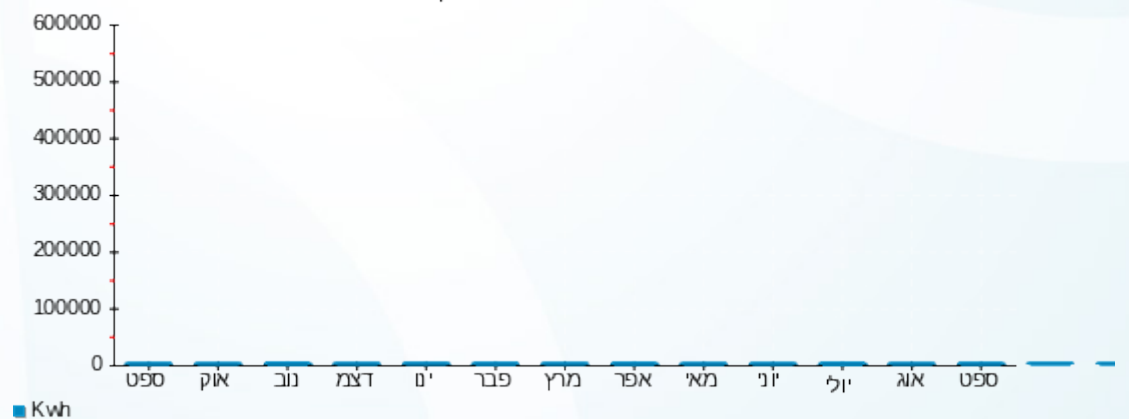

17/10/22 תאריך הפקדה:
 30/09/22 תאריך קריאה נוכחית:
 01/09/22 תאריך קריאה קודמת:

שם דייר: ד - שנהב עמי
 שם אתר: עין המפרץ

לקוח/ה נכבד/ה, אנו מתכבדים להגיש את חישוב צריכת החשמל לתקופה 01/09/22 - 30/09/22:

שנהב עמי - 4 - 16254199 (3x25)

סה"כ לתשלום	מחיר לקוט"ש בא"ג	סה"כ צריכה בקוט"ש	קריאה נוכחית	קריאה קודמת	סוג צריכה	סוג תעריף
			30/09/22	01/09/22	פרטי חשבון עבור תאריכים:	
156.57 ₪	49.06	319.14	7,781.98	7,462.84		767

סה"כ לדייר:

שיא ביקוש	סה"כ
1.74	319.14
	156.57 ₪

16.83 ₪	תשלום קבוע תשלום עבור גודל חיבור בKVA (3x25) סה"כ מע"מ 17.00%	סלול מע"מ
4.51 ₪		
177.91 ₪		
30.24 ₪		
208.15 ₪	סה"כ לתשלום	

הסטוריית צריכה בקוט"ש

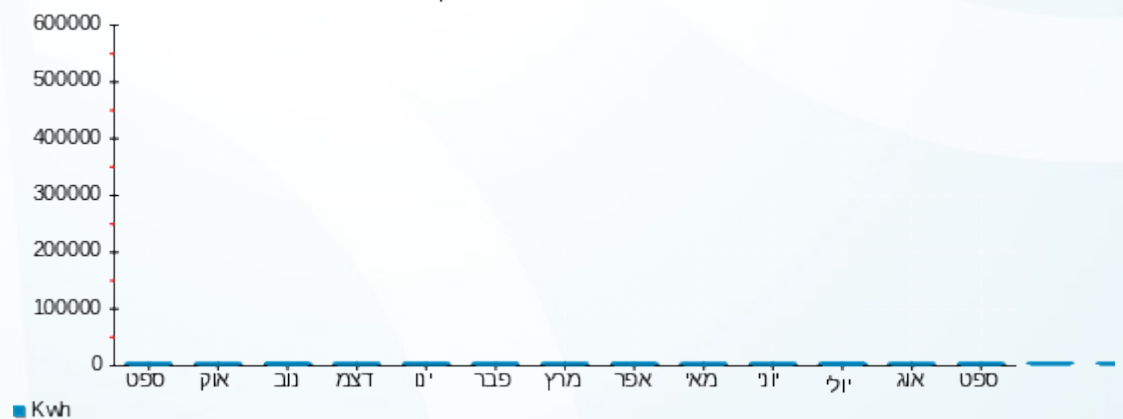

17/10/22 תאריך הפקה:
 30/09/22 תאריך קריאה נוכחית:
 01/09/22 תאריך קריאה קודמת:

שם דייר: ד - שניר פוטרמן
 שם אתר: עין המפרץ

לקוח/ה נכבד/ה, אנו מתכבדים להגיש את חישוב צריכת החשמל לתקופה 01/09/22 - 30/09/22:

נעם שמיר - 3 - 81026464 (3x25)

סה"כ לתשלום	מחיר לקוט"ש בא"ג	סה"כ צריכה בקוט"ש	קריאה נוכחית	קריאה קודמת	סוג צריכה	סוג תעריף
			30/09/22	01/09/22	פרטי חשבון עבור תאריכים:	
₪ 33.81	49.06	68.92	4,492.42	4,423.50		767

סה"כ לדייר:

שיא ביקוש	סה"כ
	68.92
	₪ 33.81

₪ 16.83	תשלום קבוע	
₪ 4.51	תשלום עבור גודל חיבור בKVA (3x25)	
₪ 55.15	סה"כ	
₪ 9.38	מע"מ 17.00%	
₪ 64.53	סה"כ לתשלום	כולל מע"מ

הסטוריית צריכה בקוט"ש

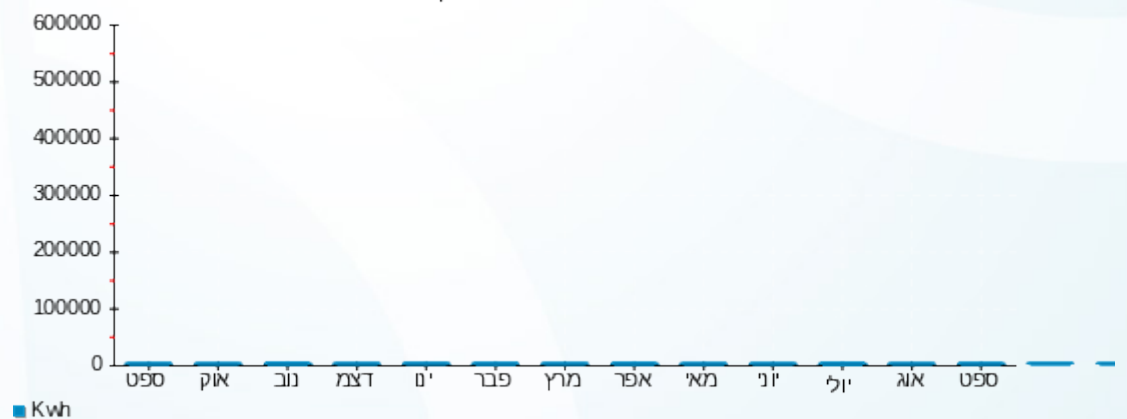

17/10/22 תאריך הפקדה:
 30/09/22 תאריך קריאה נוכחית:
 01/09/22 תאריך קריאה קודמת:

שם דייר: ד - שפיר אומנה ועוזי
 שם אתר: עין המפרץ

לקוח/ה נכבד/ה, אנו מתכבדים להגיש את חישוב צריכת החשמל לתקופה 01/09/22 - 30/09/22:

ד - שפיר אומנה ועוזי - 1 - 20281927(3x25)

סה"כ לתשלום	מחיר לקוט"ש בא"ג	סה"כ צריכה בקוט"ש	קריאה נוכחית	קריאה קודמת	סוג צריכה	סוג תעריף
			30/09/22	01/09/22	פרטי חשבון עבור תאריכים:	
₪ 431.88	49.06	880.30	15,669.60	14,789.30		767

סה"כ לדייר:

שיא ביקוש	סה"כ
30.30	880.30
	₪ 431.88

₪ 16.83	תשלום קבוע תשלום עבור גודל חיבור בKVA (3x25) סה"כ מע"מ 17.00%	כולל מע"מ
₪ 4.51		
₪ 453.21		
₪ 77.05		
₪ 530.26	סה"כ לתשלום	

הסטוריית צריכה בקוט"ש

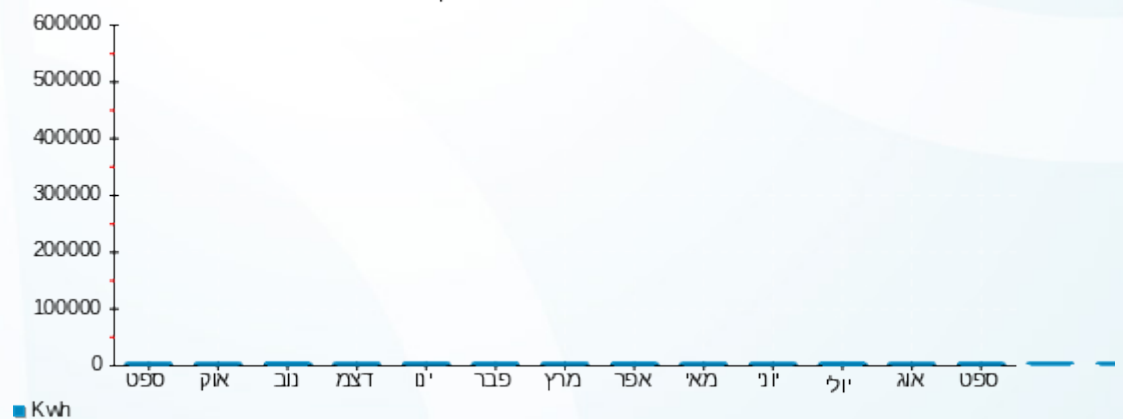

17/10/22 תאריך הפקה:
 30/09/22 תאריך קריאה נוכחית:
 01/09/22 תאריך קריאה קודמת:

שם דייר: ד - שפיר איתן וקרן
 שם אתר: עין המפרץ

לקוח/ה נכבד/ה, אנו מתכבדים להגיש את חישוב צריכת החשמל לתקופה 01/09/22 - 30/09/22:

איתן שפיר - 4 - 19051812(3x25)

סה"כ לתשלום	מחיר לקוט"ש בא"ג	סה"כ צריכה בקוט"ש	קריאה נוכחית	קריאה קודמת	סוג צריכה	סוג תעריף
			30/09/22	01/09/22	פרטי חשבון עבור תאריכים:	
257.75 ₪	49.06	525.37	14,565.31	14,039.94		767

סה"כ לדייר:

שיא ביקוש	סה"כ
3.47	525.37
	257.75 ₪

16.83 ₪	תשלום קבוע תשלום עבור גודל חיבור בKVA (3x25) סה"כ מע"מ 17.00%	כולל מע"מ
4.51 ₪		
279.08 ₪		
47.44 ₪		
326.53 ₪	סה"כ לתשלום	

הסטוריית צריכה בקוט"ש

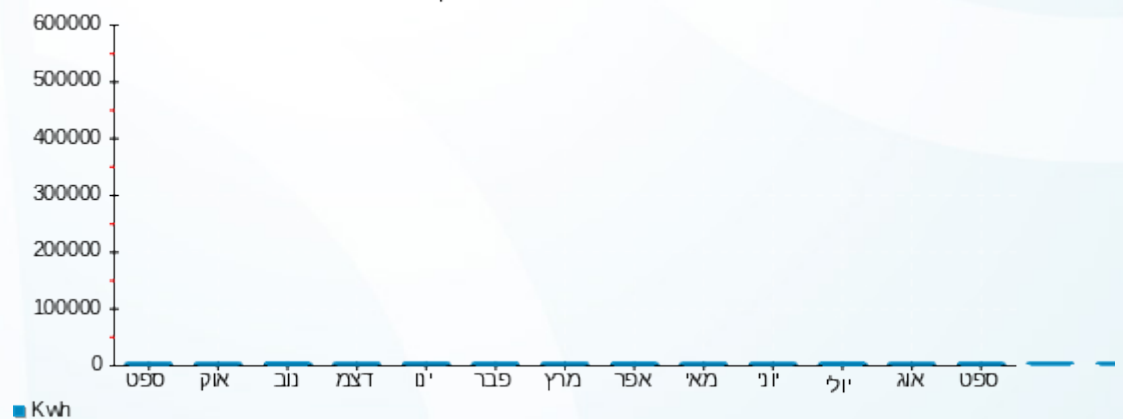

17/10/22 תאריך הפקה:
 30/09/22 תאריך קריאה נוכחית:
 01/09/22 תאריך קריאה קודמת:

שם דייר: ד - שפיר-סטן הילה ורפי
 שם אתר: עין המפרץ

לקוח/ה נכבד/ה, אנו מתכבדים להגיש את חישוב צריכת החשמל לתקופה 01/09/22 - 30/09/22:

ד - שפיר-סטן הילה ורפי - 1 - 81024694(3x25)

סוג תעריף	סוג צריכה	קריאה קודמת	קריאה נוכחית	סה"כ צריכה בקוט"ש	מחיר לקוט"ש בא"ג	סה"כ לתשלום
פרטי חשבון עבור תאריכים:		01/09/22	30/09/22			
767		165,931.15	167,991.19	2,060.03	49.06	1,010.65 ₪

סה"כ לדייר:

שיא ביקוש	סה"כ
11.25	2,060.03
	1,010.65 ₪

16.83 ₪	תשלום קבוע תשלום עבור גודל חיבור בKVA (3x25) סה"כ מע"מ 17.00%	כולל מע"מ
4.51 ₪		
1,031.99 ₪		
175.44 ₪		
1,207.43 ₪	סה"כ לתשלום	

הסטוריית צריכה בקוט"ש

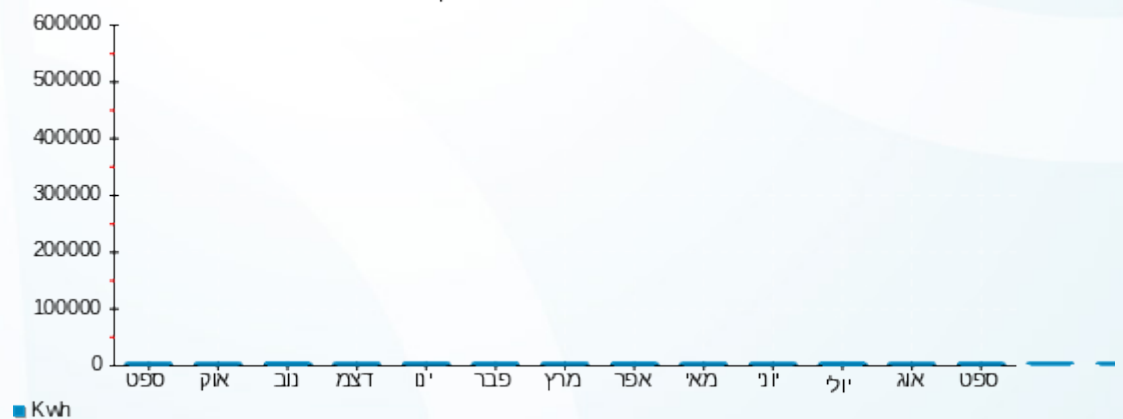

17/10/22 תאריך הפקה:
 30/09/22 תאריך קריאה נוכחית:
 01/09/22 תאריך קריאה קודמת:

שם דייר: ד - שפנאוף עמרם
 שם אתר: עין המפרץ

לקוח/ה נכבד/ה, אנו מתכבדים להגיש את חישוב צריכת החשמל לתקופה 01/09/22 - 30/09/22:

ד - שפנאוף עמרם - 1 - (3x25)70062151

סוג תעריף	סוג צריכה	קריאה קודמת	קריאה נוכחית	סה"כ צריכה בקוט"ש	מחיר לקוט"ש בא"ג	סה"כ לתשלום
			30/09/22	01/09/22	פרטי חשבון עבור תאריכים:	
767		92,966.61	93,799.38	832.77	49.06	408.55 ₪

סה"כ לדיר:

שיא ביקוש	סה"כ
6.64	832.77
	408.55 ₪

16.83 ₪	תשלום קבוע תשלום עבור גודל חיבור בKVA (3x25) סה"כ מע"מ 17.00%	כולל מע"מ
4.51 ₪		
429.89 ₪		
73.08 ₪		
502.98 ₪	סה"כ לתשלום	

הסטוריית צריכה בקוט"ש

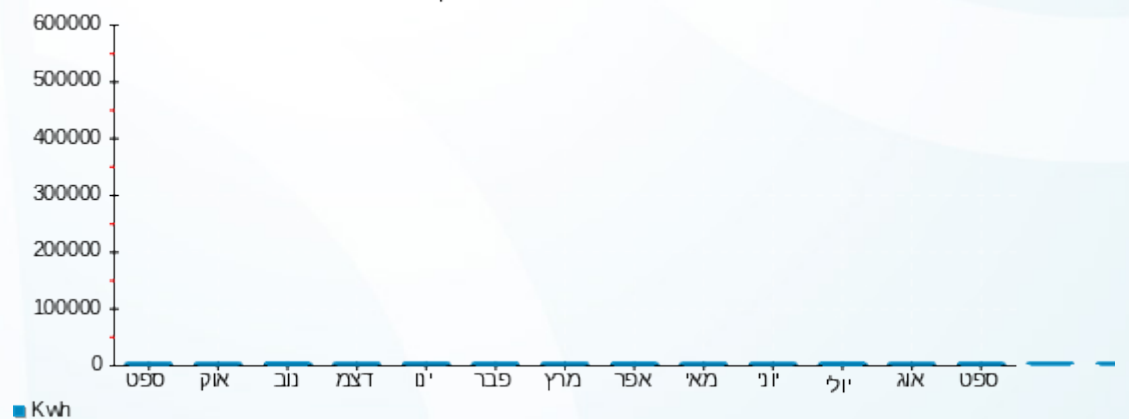



17/10/22

תאריך הפקה:

שם דייר: ד - שק אורית

30/09/22

תאריך קריאה נוכח:

שם אתר: עין המפרץ

01/09/22

תאריך קריאה קודמת:

לקוח/ה נכבד/ה, אנו מתכבדים להגיש את חישוב צריכת החשמל לתקופה 01/09/22 - 30/09/22:

ד - שק אורית - 1 - 17312789(3x25)

סה"כ לתשלום	מחיר לקוט"ש בא"ג	סה"כ צריכה בקוט"ש	קריאה נוכחית	קריאה קודמת	סוג צריכה	סוג תעריף
			30/09/22	01/09/22		פרטי חשבון עבור תאריכים:
0.00 ₪	49.06	0.00	0.10	0.10		767

סה"כ לדייר:

שיא ביקוש	סה"כ
0.81	0.00
	0.00 ₪

16.83 ₪	תשלום קבוע	
4.51 ₪	תשלום עבור גודל חיבור בKVA (3x25)	
21.34 ₪	סה"כ	
3.63 ₪	מע"מ 17.00%	
24.97 ₪	סה"כ לתשלום	כולל מע"מ



17/10/22 תאריך הפקה:
 30/09/22 תאריך קריאה נוכחית:
 01/09/22 תאריך קריאה קודמת:

שם דייר: ד - שקד יצחק
 שם אתר: עין המפרץ

לקוח/ה נכבד/ה, אנו מתכבדים להגיש את חישוב צריכת החשמל לתקופה 01/09/22 - 30/09/22:

שקד יצחק - 1 - (3x25)81025302

סוג תעריף	סוג צריכה	קריאה קודמת	קריאה נוכחית	סה"כ צריכה בקוט"ש	מחיר לקוט"ש בא"ג	סה"כ לתשלום
			30/09/22	01/09/22	פרטי חשבון עבור תאריכים:	
767		77,802.44	78,423.80	621.36	49.06	304.84 ₪

סה"כ לדייר:

שיא ביקוש	סה"כ
4.92	621.36
	304.84 ₪

16.83 ₪	תשלום קבוע תשלום עבור גודל חיבור בKVA (3x25) סה"כ מע"מ 17.00%	כולל מע"מ
4.51 ₪		
326.18 ₪		
55.45 ₪		
381.63 ₪	סה"כ לתשלום	

הסטוריית צריכה בקוט"ש

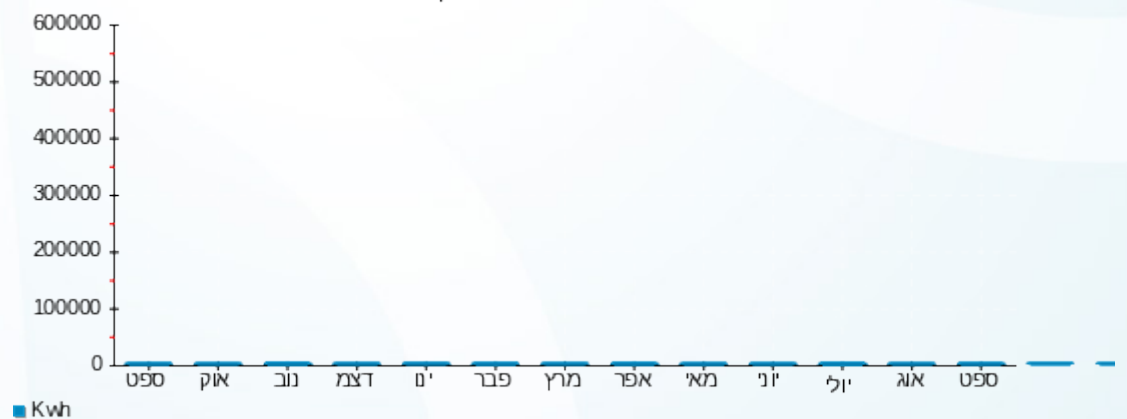

17/10/22 תאריך הפקה:
 30/09/22 תאריך קריאה נוכחית:
 01/09/22 תאריך קריאה קודמת:

שם דייר: ד - שקד עמית קראוון 8
 שם אתר: עין המפרץ

לקוח/ה נכבד/ה, אנו מתכבדים להגיש את חישוב צריכת החשמל לתקופה 30/09/22 - 01/09/22:

מ - קרוואן 8 - 2 - 19093429(3x25)

סה"כ לתשלום	מחיר לקוט"ש בא"ג	סה"כ צריכה בקוט"ש	קריאה נוכחית	קריאה קודמת	סוג צריכה	סוג תעריף
			30/09/22	01/09/22	פרטי חשבון עבור תאריכים:	
283.53 ₪	49.06	577.92	14,002.70	13,424.79		767

סה"כ לדייר:

שיא ביקוש	סה"כ
5.29	577.92
	283.53 ₪

16.83 ₪	תשלום קבוע תשלום עבור גודל חיבור בKVA (3x25) סה"כ מע"מ 17.00%	כולל מע"מ
4.51 ₪		
304.87 ₪		
51.83 ₪		
356.69 ₪	סה"כ לתשלום	

הסטוריית צריכה בקוט"ש

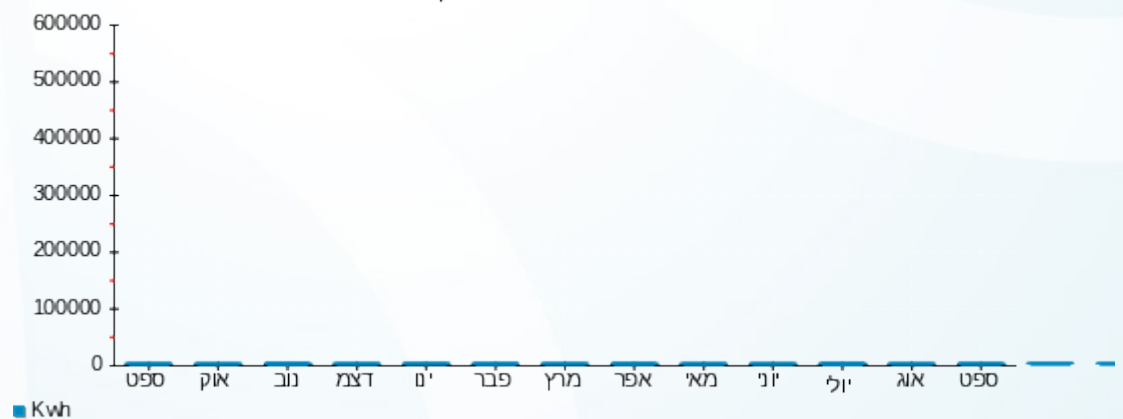

17/10/22 תאריך הפקה:
 30/09/22 תאריך קריאה נוכחית:
 01/09/22 תאריך קריאה קודמת:

שם דייר: ד - שרון סיון
 שם אתר: עין המפרץ

לקוח/ה נכבד/ה, אנו מתכבדים להגיש את חישוב צריכת החשמל לתקופה 01/09/22 - 30/09/22:

שרון סיון - 1 - 20004290(3x25)

סוג תעריף	סוג צריכה	קריאה קודמת	קריאה נוכחית	סה"כ צריכה בקוט"ש	מחיר לקוט"ש בא"ג	סה"כ לתשלום
פרטי חשבון עבור תאריכים:		01/09/22	30/09/22			
767		9,186.54	9,522.38	335.84	49.06	164.76 ₪

סה"כ לדיר:

שיא ביקוש	סה"כ
38.95	335.84
	164.76 ₪

16.83 ₪	תשלום קבוע תשלום עבור גודל חיבור בKVA (3x25) סה"כ מע"מ 17.00%	כולל מע"מ
4.51 ₪		
186.10 ₪		
31.64 ₪		
217.74 ₪	סה"כ לתשלום	

הסטוריית צריכה בקוט"ש

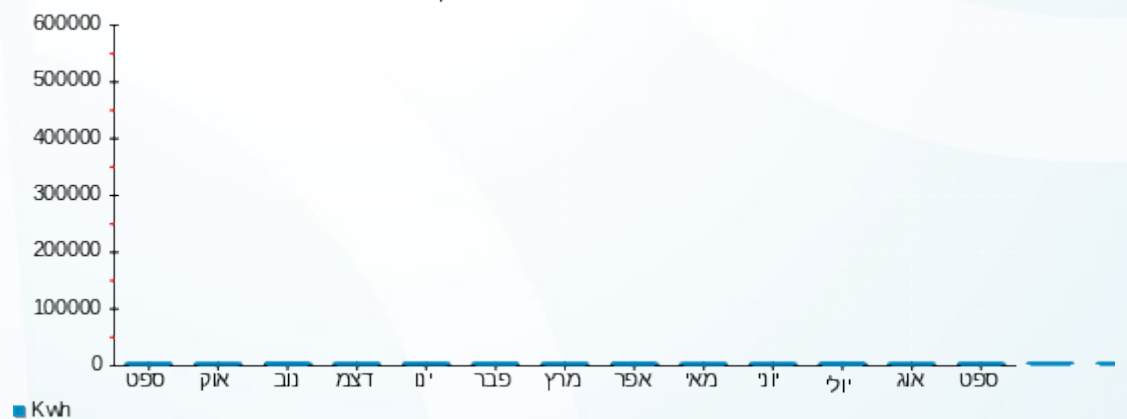

17/10/22 תאריך הפקה:
 30/09/22 תאריך קריאה נוכחית:
 01/09/22 תאריך קריאה קודמת:

שם דייר: ד - שרון עדי (ל' 4)
 שם אתר: עין המפרץ

לקוח/ה נכבד/ה, אנו מתכבדים להגיש את חישוב צריכת החשמל לתקופה 01/09/22 - 30/09/22:

ד - שרון עדי (ל' 4) - 1 - 81025570(3x25)

סוג תעריף	סוג צריכה	קריאה קודמת	קריאה נוכחית	סה"כ צריכה בקוט"ש	מחיר לקוט"ש בא"ג	סה"כ לתשלום
			30/09/22	01/09/22	פרטי חשבון עבור תאריכים:	
767		17,166.98	17,472.87	305.89	49.06	150.07 ₪

סה"כ לדייר:

שיא ביקוש	סה"כ
	305.89
	150.07 ₪

16.83 ₪	תשלום קבוע תשלום עבור גודל חיבור בKVA (3x25) סה"כ מע"מ 17.00%	כולל מע"מ
4.51 ₪		
171.41 ₪		
29.14 ₪		
200.55 ₪	סה"כ לתשלום	

הסטוריית צריכה בקוט"ש

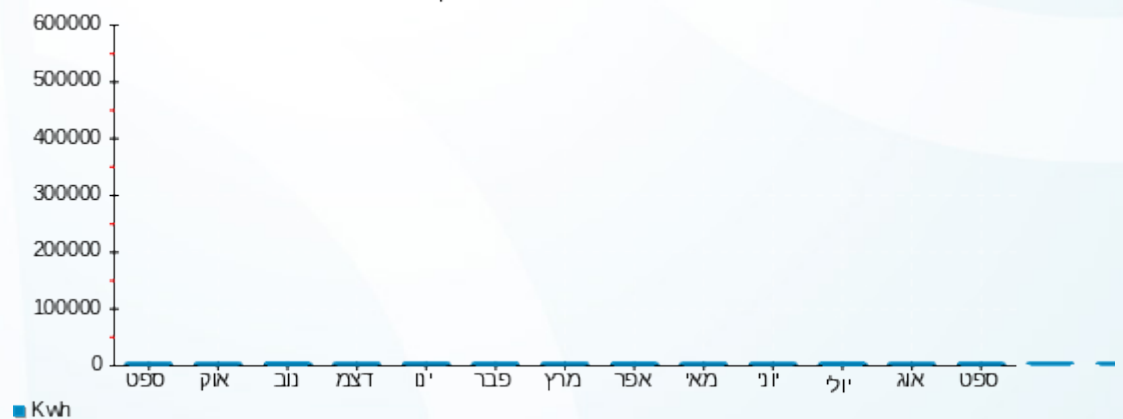

17/10/22 תאריך הפקה:
 30/09/22 תאריך קריאה נוכחית:
 01/09/22 תאריך קריאה קודמת:

שם דייר: ד - שרון פלה ובנק
 שם אתר: עין המפרץ

לקוח/ה נכבד/ה, אנו מתכבדים להגיש את חישוב צריכת החשמל לתקופה 01/09/22 - 30/09/22:

ד - שרון פלה ובנק - 1 - 20281939(3x25)

סוג תעריף	סוג צריכה	קריאה קודמת	קריאה נוכחית	סה"כ צריכה בקוט"ש	מחיר לקוט"ש בא"ג	סה"כ לתשלום
פרטי חשבון עבור תאריכים:			30/09/22	01/09/22		
767		17,091.00	18,238.90	1,147.90	49.06	563.16 ₪

סה"כ לדייר:

שיא ביקוש	סה"כ
20.010	1,147.90
	563.16 ₪

16.83 ₪	תשלום קבוע תשלום עבור גודל חיבור בKVA (3x25) סה"כ מע"מ 17.00%	כולל מע"מ
4.51 ₪		
584.50 ₪		
99.36 ₪		
683.86 ₪	סה"כ לתשלום	

הסטוריית צריכה בקוט"ש

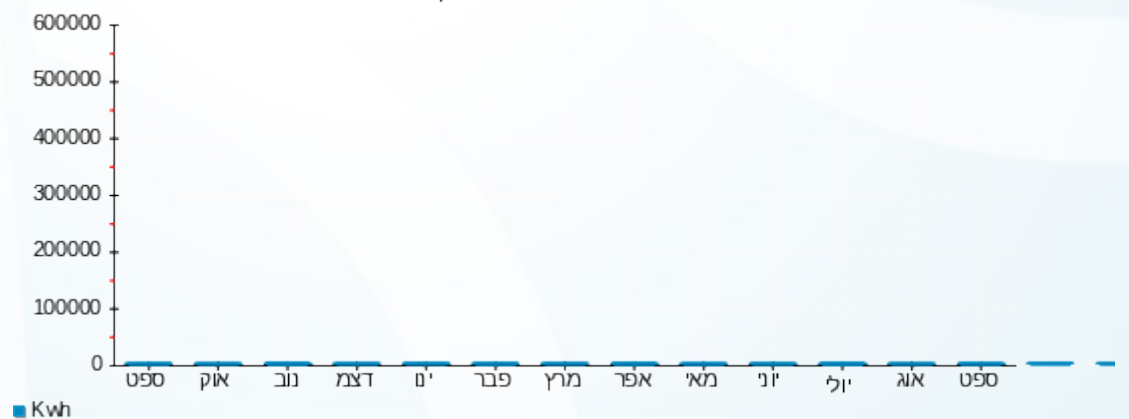

17/10/22 תאריך הפקה:
 30/09/22 תאריך קריאה נוכחית:
 01/09/22 תאריך קריאה קודמת:

שם דייר: ד - תום דויד
 שם אתר: עין המפרץ

לקוח/ה נכבד/ה, אנו מתכבדים להגיש את חישוב צריכת החשמל לתקופה 01/09/22 - 30/09/22:

שלף זמני כט 4 - 2 - 81026505(3x25)

סוג תעריף	סוג צריכה	קריאה קודמת	קריאה נוכחית	סה"כ צריכה בקוט"ש	מחיר לקוט"ש בא"ג	סה"כ לתשלום
פרטי חשבון עבור תאריכים:		01/09/22	30/09/22			
767		5,546.83	5,629.13	82.30	49.06	40.38 ₪

סה"כ לדיר:

שיא ביקוש	סה"כ
	82.30
	40.38 ₪

16.83 ₪	תשלום קבוע תשלום עבור גודל חיבור בKVA (3x25) סה"כ מע"מ 17.00%	כולל מע"מ
4.51 ₪		
61.72 ₪		
10.49 ₪		
72.21 ₪	סה"כ לתשלום	

הסטוריית צריכה בקוט"ש

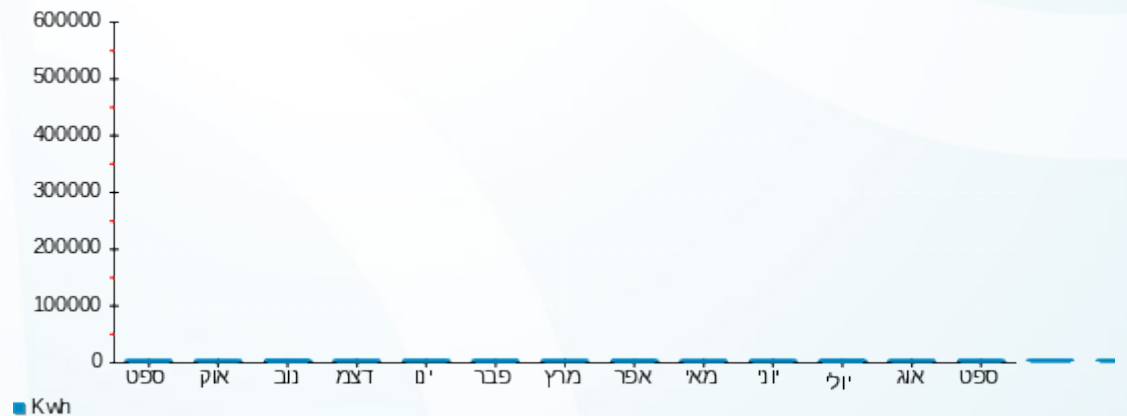



17/10/22 תאריך הפקה:
 30/09/22 תאריך קריאה נוכחית:
 01/09/22 תאריך קריאה קודמת:

שם דייר: ד - תמיר חיים
 שם אתר: עין המפרץ

לקוח/ה נכבד/ה, אנו מתכבדים להגיש את חישוב צריכת החשמל לתקופה 01/09/22 - 30/09/22:

ד - תמיר חיים (צרפתי אמיר לשעבר) - 6 - 18017324 (3x25)

סוג תעריף	סוג צריכה	קריאה קודמת	קריאה נוכחית	סה"כ צריכה בקוט"ש	מחיר לקוט"ש בא"ג	סה"כ לתשלום
פרטי חשבון עבור תאריכים:		01/09/22	30/09/22			
767		15,316.40	15,326.23	9.83	49.06	4.82 ₪

סה"כ לדייר:

שיא ביקוש	סה"כ
1.46	9.83
	4.82 ₪

16.83 ₪	תשלום קבוע תשלום עבור גודל חיבור בKVA (3x25) סה"כ מע"מ 17.00%	כולל מע"מ
4.51 ₪		
26.16 ₪		
4.45 ₪		
30.61 ₪	סה"כ לתשלום	

הסטוריית צריכה בקוט"ש

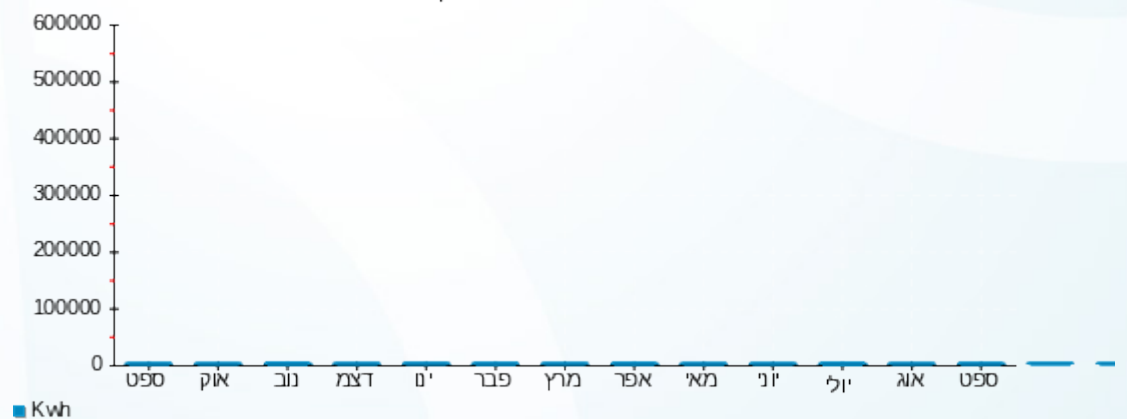

17/10/22 תאריך הפקה:
 30/09/22 תאריך קריאה נוכחית:
 01/09/22 תאריך קריאה קודמת:

שם דייר: ד-איתם רז
 שם אתר: עין המפרץ

לקוח/ה נכבד/ה, אנו מתכבדים להגיש את חישוב צריכת החשמל לתקופה 01/09/22 - 30/09/22:

ד - הרפז טל - 1 - (3x25)81026040

סוג תעריף	סוג צריכה	קריאה קודמת	קריאה נוכחית	סה"כ צריכה בקוט"ש	מחיר לקוט"ש בא"ג	סה"כ לתשלום
פרטי חשבון עבור תאריכים:			30/09/22	01/09/22		
767		14,731.48	14,867.34	135.86	49.06	66.65 ₪

סה"כ לדיר:

שיא ביקוש	סה"כ
	135.86
	66.65 ₪

16.83 ₪	תשלום קבוע תשלום עבור גודל חיבור בKVA (3x25) סה"כ מע"מ 17.00%	כולל מע"מ
4.51 ₪		
87.99 ₪		
14.96 ₪		
102.95 ₪	סה"כ לתשלום	

הסטוריית צריכה בקוט"ש

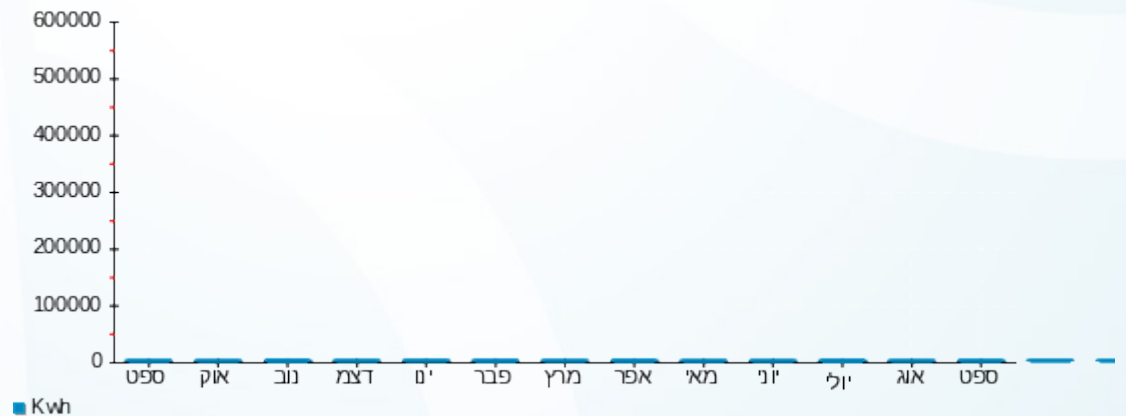

17/10/22 תאריך הפקה:
 30/09/22 תאריך קריאה נוכחית:
 01/09/22 תאריך קריאה קודמת:

שם דייר: ד-אלדד הלפרין (חדש)
 שם אתר: עין המפרץ

לקוח/ה נכבד/ה, אנו מתכבדים להגיש את חישוב צריכת החשמל לתקופה 01/09/22 - 30/09/22:

ד-אלדד הלפרין (חדש) - 3 - (3x25)21055299

סוג תעריף	סוג צריכה	קריאה קודמת	קריאה נוכחית	סה"כ צריכה בקוט"ש	מחיר לקוט"ש בא"ג	סה"כ לתשלום
פרטי חשבון עבור תאריכים:		01/09/22	30/09/22			
767		586.12	917.98	331.86	49.06	162.81 ₪

סה"כ לדייר:

שיא ביקוש	סה"כ
	331.86
	162.81 ₪

16.83 ₪	תשלום קבוע תשלום עבור גודל חיבור בKVA (3x25) סה"כ מע"מ 17.00%	
4.51 ₪		
184.15 ₪		
31.31 ₪		
215.45 ₪	סה"כ לתשלום	כולל מע"מ

התפלגות חיוב בש"ח לפי תעו"ז

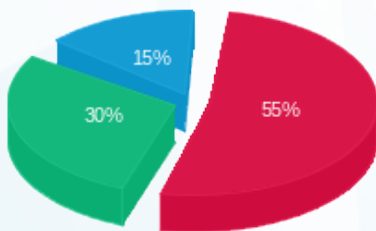

פסגה (89.75 ₪)
 גבע (49.11 ₪)
 שפל (23.95 ₪)

הסטוריית צריכה בקוט"ש

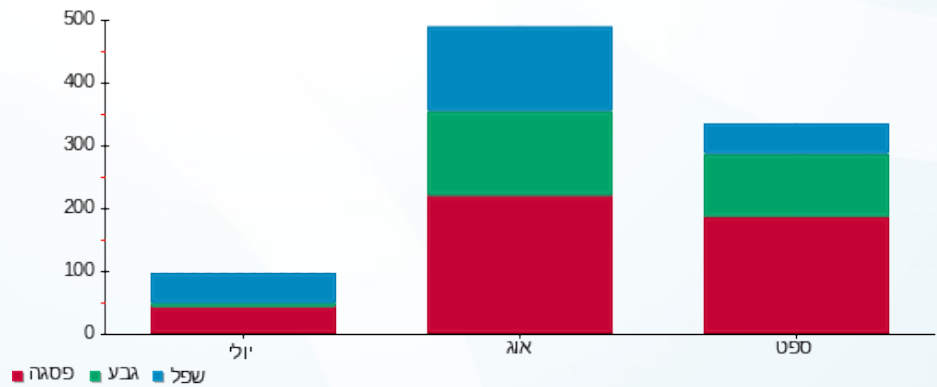

17/10/22 תאריך הפקה:
 30/09/22 תאריך קריאה נוכחי:
 01/09/22 תאריך קריאה קודמת:

שם דייר: ד-טבע פרטלים
 שם אתר: עין המפרץ

לקוח/ה נכבד/ה, אנו מתכבדים להגיש את חישוב צריכת החשמל לתקופה 01/09/22 - 30/09/22:

ד - זהר נטלי - 2 - (3x25)70000408

סוג תעריף	סוג צריכה	קריאה קודמת	קריאה נוכחית	סה"כ צריכה בקוט"ש	מחיר לקוט"ש בא"ג	סה"כ לתשלום
פרטי חשבון עבור תאריכים:		01/09/22	30/09/22			
767		4,323.76	4,463.72	139.96	49.06	68.66 ₪

סה"כ לדייר:

שיא ביקוש	סה"כ
	139.96
	68.66 ₪

16.83 ₪	תשלום קבוע תשלום עבור גודל חיבור בKVA (3x25) סה"כ מע"מ 17.00%	כולל מע"מ
4.51 ₪		
90.00 ₪		
15.30 ₪		
105.30 ₪	סה"כ לתשלום	

הסטוריית צריכה בקוט"ש

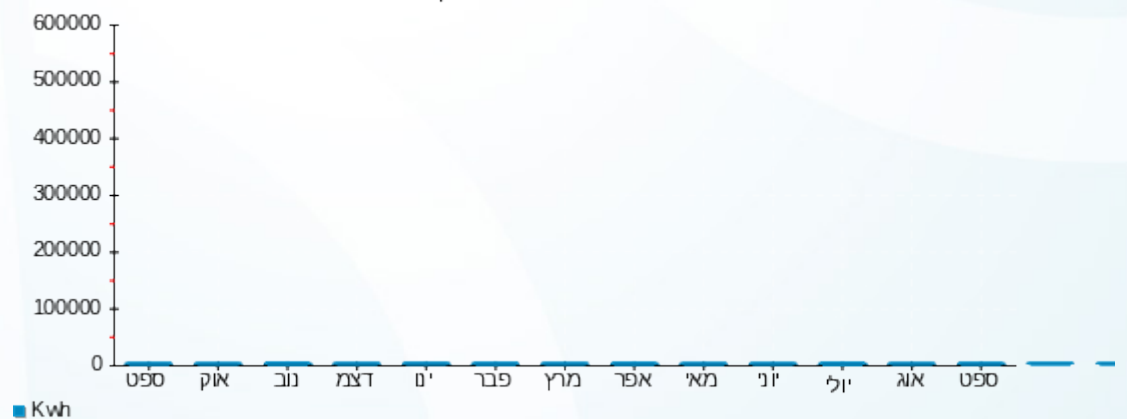



17/10/22

תאריך הפקה:

שם דייר: ד-סיגל בן ארוש (וולף)

30/09/22

תאריך קריאה נוכחית:

שם אתר: עין המפרץ

01/09/22

תאריך קריאה קודמת:

לקוח/ה נכבד/ה, אנו מתכבדים להגיש את חישוב צריכת החשמל לתקופה 01/09/22 - 30/09/22:

ד - וולף לאה ואברהם - 1 - 18110008(3x25)

סוג תעריף	סוג צריכה	קריאה קודמת	קריאה נוכחית	סה"כ צריכה בקוט"ש	מחיר לקוט"ש בא"ג	סה"כ לתשלום
פרטי חשבון עבור תאריכים:		01/09/22	30/09/22			
767		11,880.90	11,930.40	49.50	49.06	24.28 ₪

סה"כ לדייר:

שיא ביקוש	סה"כ
9.44	49.50
	24.28 ₪

16.83 ₪	תשלום קבוע תשלום עבור גודל חיבור בKVA (3x25) סה"כ מע"מ 17.00%	כולל מע"מ
4.51 ₪		
45.62 ₪		
7.76 ₪		
53.38 ₪	סה"כ לתשלום	

הסטוריית צריכה בקוט"ש

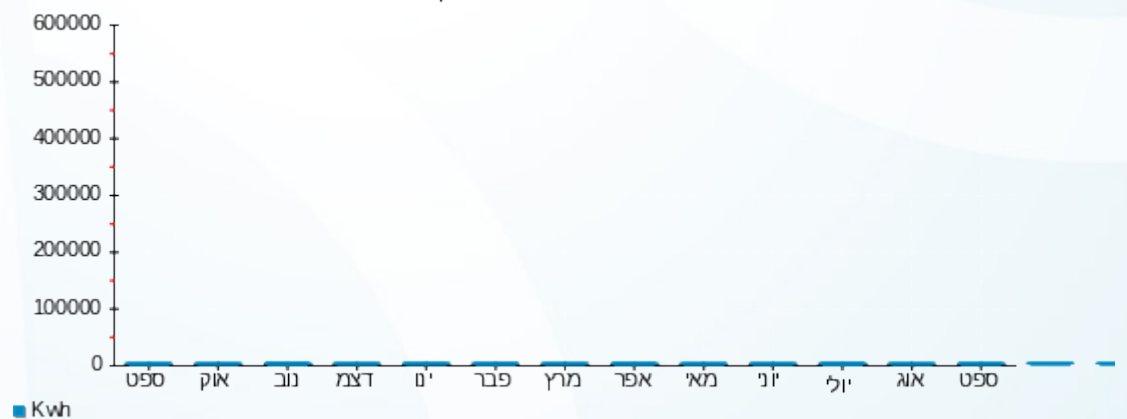

17/10/22 תאריך הפקה:
 30/09/22 תאריך קריאה נוכחית:
 01/09/22 תאריך קריאה קודמת:

שם דייר: ד-עומר אדם בית חדש
 שם אתר: עין המפרץ

לקוח/ה נכבד/ה, אנו מתכבדים להגיש את חישוב צריכת החשמל לתקופה 01/09/22 - 30/09/22:

*ד-עומר אדם בית חדש - 1 - 19051862(3x25)

סוג תעריף	סוג צריכה	קריאה קודמת	קריאה נוכחית	סה"כ צריכה בקוט"ש	מחיר לקוט"ש בא"ג	סה"כ לתשלום
פרטי חשבון עבור תאריכים:		01/09/22	30/09/22			
767		12,687.33	13,640.61	953.28	49.06	467.68 ₪

סה"כ לדייר:

סה"כ	שיא ביקוש
953.28	7.08
467.68 ₪	

16.83 ₪	תשלום קבוע תשלום עבור גודל חיבור בKVA (3x25) סה"כ מע"מ 17.00%	כולל מע"מ
4.51 ₪		
489.02 ₪		
83.13 ₪		
572.15 ₪	סה"כ לתשלום	

התפלגות חיוב בש"ח לפי תעו"ז

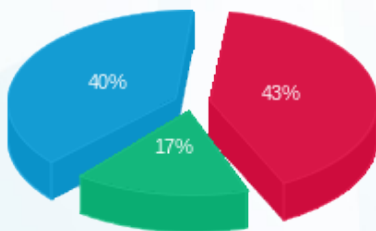

פסגה (200.59 ₪) ■
 גבע (78.86 ₪) ■
 שפל (188.23 ₪) ■

הסטוריית צריכה בקוט"ש

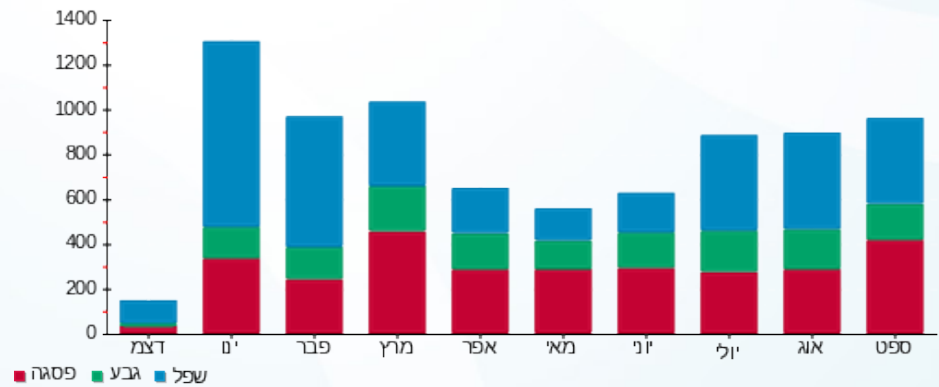

17/10/22 תאריך הפקה:
 30/09/22 תאריך קריאה נוכחית:
 01/09/22 תאריך קריאה קודמת:

שם דייר: ד-עומר בראילן
 שם אתר: עין המפרץ

לקוח/ה נכבד/ה, אנו מתכבדים להגיש את חישוב צריכת החשמל לתקופה 01/09/22 - 30/09/22:

ד - ג'אנו עפרי - 1 - 81025629(3x25)

סוג תעריף	סוג צריכה	קריאה קודמת	קריאה נוכחית	סה"כ צריכה בקוט"ש	מחיר לקוט"ש בא"ג	סה"כ לתשלום
			30/09/22	01/09/22	פרטי חשבון עבור תאריכים:	
767		23,480.94	23,653.08	172.14	49.06	84.45 ₪

סה"כ לדייר:

שיא ביקוש	סה"כ
	172.14
	84.45 ₪

16.83 ₪	תשלום קבוע תשלום עבור גודל חיבור בKVA (3x25) סה"כ מע"מ 17.00%	כולל מע"מ
4.51 ₪		
105.79 ₪		
17.98 ₪		
123.78 ₪	סה"כ לתשלום	

הסטוריית צריכה בקוט"ש

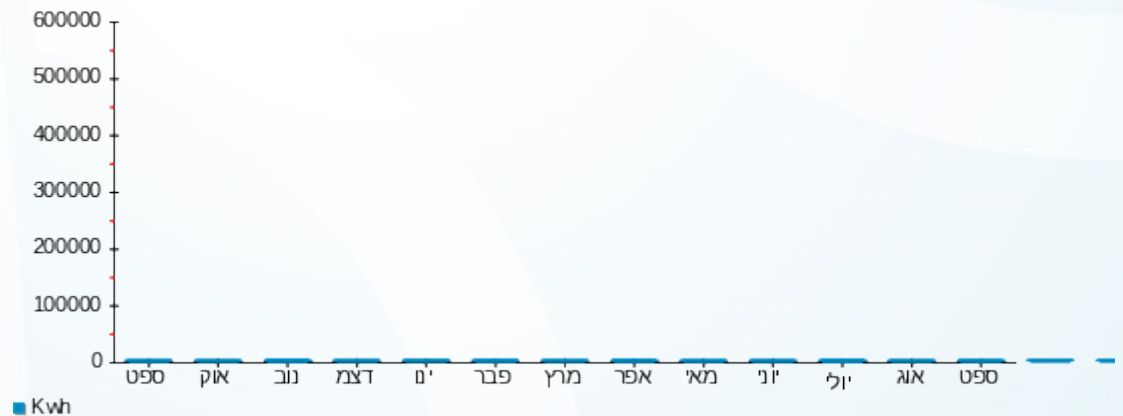



17/10/22 תאריך הפקה:
 30/09/22 תאריך קריאה נוכחית:
 01/09/22 תאריך קריאה קודמת:

שם דייר: ד-עירד הלר
 שם אתר: עין המפרץ

לקוח/ה נכבד/ה, אנו מתכבדים להגיש את חישוב צריכת החשמל לתקופה 01/09/22 - 30/09/22:

ד - עירד הלר - 1 - (3x25)70047057

סוג תעריף	סוג צריכה	קריאה קודמת	קריאה נוכחית	סה"כ צריכה בקוט"ש	מחיר לקוט"ש בא"ג	סה"כ לתשלום
פרטי חשבון עבור תאריכים:		01/09/22	30/09/22			
767		61,727.90	61,966.31	238.41	49.06	116.96 ₪

סה"כ לדייר:

שיא ביקוש	סה"כ
5.47	238.41
	116.96 ₪

16.83 ₪	תשלום קבוע תשלום עבור גודל חיבור בKVA (3x25) סה"כ מע"מ 17.00%	כולל מע"מ
4.51 ₪		
138.30 ₪		
23.51 ₪		
161.81 ₪	סה"כ לתשלום	

הסטוריית צריכה בקוט"ש

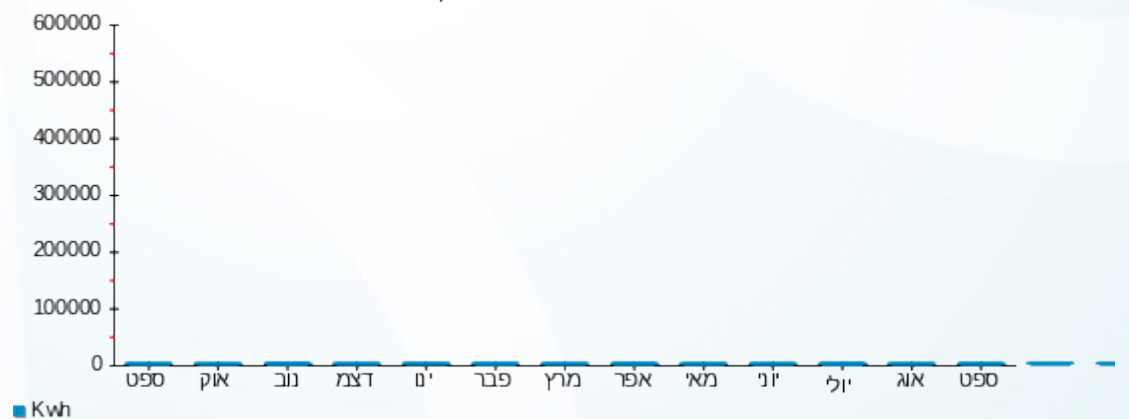

17/10/22 תאריך הפקה:
 30/09/22 תאריך קריאה נוכחית:
 01/09/22 תאריך קריאה קודמת:

שם דייר: ד-שרון אביב ומיכל
 שם אתר: עין המפרץ

לקוח/ה נכבד/ה, אנו מתכבדים להגיש את חישוב צריכת החשמל לתקופה 01/09/22 - 30/09/22:

אביב שרון - 1 - (3x25)19051988

סוג תעריף	סוג צריכה	קריאה קודמת	קריאה נוכחית	סה"כ צריכה בקוט"ש	מחיר לקוט"ש בא"ג	סה"כ לתשלום
		01/09/22	30/09/22			פרטי חשבון עבור תאריכים:
767		19,899.85	20,337.90	438.05	49.06	214.91 ₪

ד - אביב שרון - 2 - (1x0)19051988

סוג תעריף	סוג צריכה	קריאה קודמת	קריאה נוכחית	סה"כ צריכה בקוט"ש	מחיר לקוט"ש בא"ג	סה"כ לתשלום
		01/09/22	30/09/22			פרטי חשבון עבור תאריכים:
767		12,300.80	12,719.93	419.13	49.06	205.63 ₪

ד - אביב שרון - 3 - (1x0)19051988

סוג תעריף	סוג צריכה	קריאה קודמת	קריאה נוכחית	סה"כ צריכה בקוט"ש	מחיר לקוט"ש בא"ג	סה"כ לתשלום
		01/09/22	30/09/22			פרטי חשבון עבור תאריכים:
767		4,278.75	4,418.08	139.33	49.06	68.35 ₪

סה"כ לדייר:

שיא ביקוש	סה"כ
3.61	996.51
	488.89 ₪

16.83 ₪	תשלום קבוע תשלום עבור גודל חיבור בKVA (3x25) סה"כ מע"מ 17.00%	כולל מע"מ
4.51 ₪		
510.23 ₪		
86.74 ₪		
596.96 ₪	סה"כ לתשלום	



הסטוריית צריכה בקוט"ש

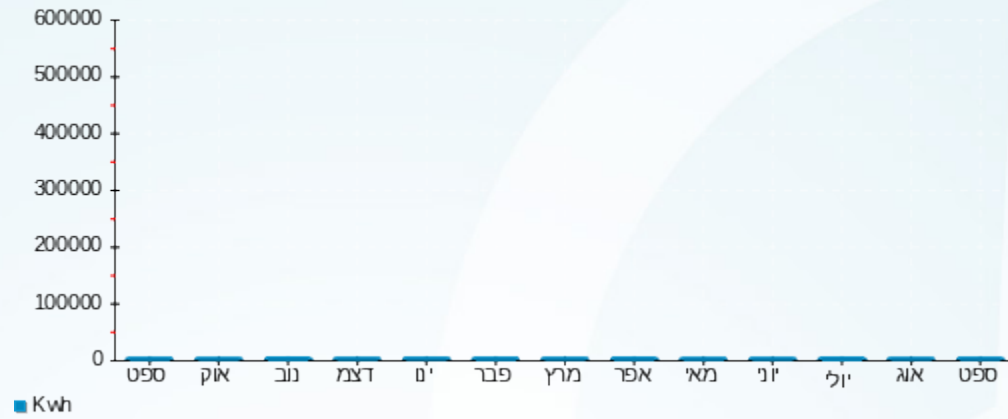

17/10/22 תאריך הפקה:
 30/09/22 תאריך קריאה נוכחית:
 01/09/22 תאריך קריאה קודמת:

שם דייר: ד פטרליס כרמל ואלון
 שם אתר: עין המפרץ

לקוח/ה נכבד/ה, אנו מתכבדים להגיש את חישוב צריכת החשמל לתקופה 01/09/22 - 30/09/22:

פטרליס אלון - 1 - 17313242 (3x25)

סה"כ לתשלום	מחיר לקוט"ש בא"ג	סה"כ צריכה בקוט"ש	קריאה נוכחית	קריאה קודמת	סוג צריכה	סוג תעריף
			30/09/22	01/09/22	פרטי חשבון עבור תאריכים:	
₪ 626.78	49.06	1,277.58	35,336.58	34,059.00		767

סה"כ לדייר:

שיא ביקוש	סה"כ
9.66	1,277.58
	₪ 626.78

₪ 16.83	תשלום קבוע תשלום עבור גודל חיבור בKVA (3x25) סה"כ מע"מ 17.00%	כולל מע"מ
₪ 4.51		
₪ 648.12		
₪ 110.18		
₪ 758.30	סה"כ לתשלום	

הסטוריית צריכה בקוט"ש

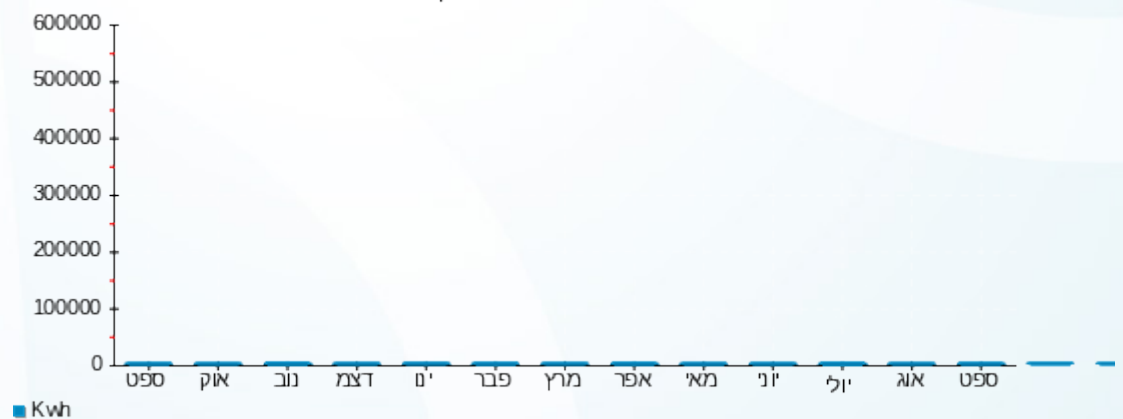

17/10/22 תאריך הפקה:
 30/09/22 תאריך קריאה נוכחית:
 01/09/22 תאריך קריאה קודמת:

שם דייר: ד- קלרפלד גל 1
 שם אתר: עין המפרץ

לקוח/ה נכבד/ה, אנו מתכבדים להגיש את חישוב צריכת החשמל לתקופה 01/09/22 - 30/09/22:

בוילר צור - 2 - (3x25)81026482

סה"כ לתשלום	מחיר לקוט"ש בא"ג	סה"כ צריכה בקוט"ש	קריאה נוכחית	קריאה קודמת	סוג צריכה	סוג תעריף
			30/09/22	01/09/22	פרטי חשבון עבור תאריכים:	
280.84 ₪	49.06	572.44	51,935.59	51,363.15		767

סה"כ לדייר:

שיא ביקוש	סה"כ
	572.44
	280.84 ₪

16.83 ₪	תשלום קבוע תשלום עבור גודל חיבור בKVA (3x25) סה"כ מע"מ 17.00%	כולל מע"מ
4.51 ₪		
302.18 ₪		
51.37 ₪		
353.55 ₪	סה"כ לתשלום	

הסטוריית צריכה בקוט"ש

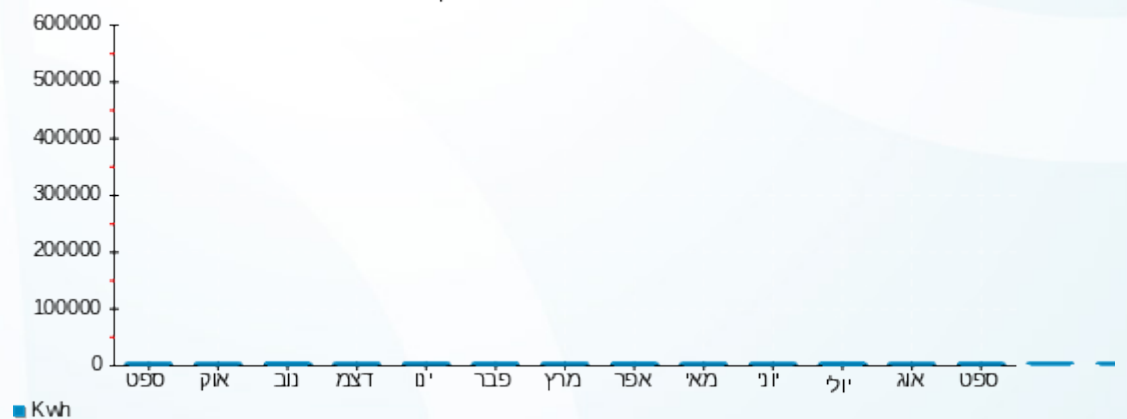

17/10/22 תאריך הפקה:
 30/09/22 תאריך קריאה נוכחי:
 01/09/22 תאריך קריאה קודמת:

שם דייר: ד- אהרונ גיל - חדש
 שם אתר: עין המפרץ

לקוח/ה נכבד/ה, אנו מתכבדים להגיש את חישוב צריכת החשמל לתקופה 01/09/22 - 30/09/22:

אהרוני - 3 - (3x25)19093216

סה"כ לתשלום	מחיר לקוט"ש בא"ג	סה"כ צריכה בקוט"ש	קריאה נוכחית	קריאה קודמת	סוג צריכה	סוג תעריף
			30/09/22	01/09/22	פרטי חשבון עבור תאריכים:	
745.31 ₪	49.06	1,519.18	44,292.83	42,773.65		767

סה"כ לדייר:

שיא ביקוש	סה"כ
10.68	1,519.18
	745.31 ₪

16.83 ₪	תשלום קבוע תשלום עבור גודל חיבור בKVA (3x25) סה"כ מע"מ 17.00%	כולל מע"מ
4.51 ₪		
766.65 ₪		
130.33 ₪		
896.98 ₪	סה"כ לתשלום	

הסטוריית צריכה בקוט"ש

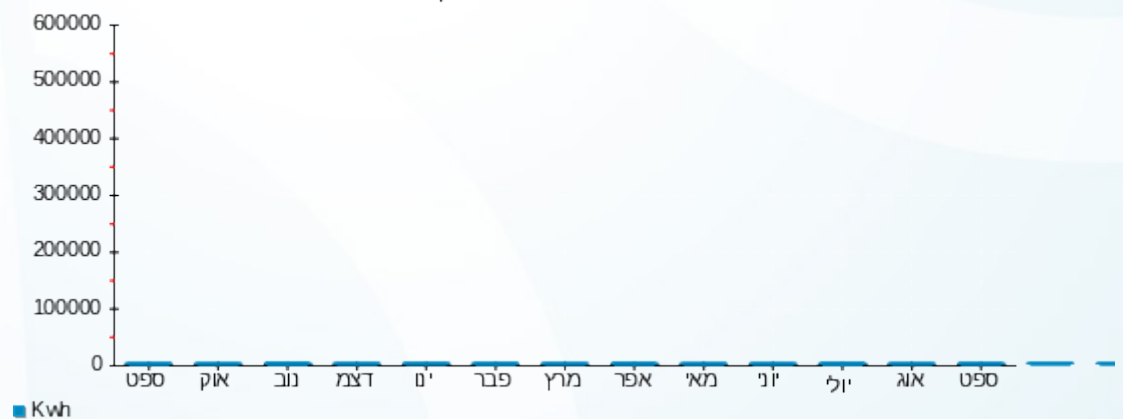



17/10/22

תאריך הפקדה:

שם דייר: ד- בן נפתלי איה ורן

30/09/22

תאריך קריאה נוכחית:

שם אתר: עין המפרץ

01/09/22

תאריך קריאה קודמת:

לקוח/ה נכבד/ה, אנו מתכבדים להגיש את חישוב צריכת החשמל לתקופה 30/09/22 - 01/09/22:

ד- בן נפתלי איה ורן - 1 - 81025289(3x25)

סוג תעריף	סוג צריכה	קריאה קודמת	קריאה נוכחית	סה"כ צריכה בקוט"ש	מחיר לקוט"ש בא"ג	סה"כ לתשלום
פרטי חשבון עבור תאריכים:		01/09/22	30/09/22			
767		52,057.10	52,660.41	603.31	49.06	295.99 ₪

סה"כ לדייר:

שיא ביקוש	סה"כ
6.05	603.31
	295.99 ₪

16.83 ₪	תשלום קבוע תשלום עבור גודל חיבור בKVA (3x25) סה"כ מע"מ 17.00%	כולל מע"מ
4.51 ₪		
317.32 ₪		
53.95 ₪		
371.27 ₪	סה"כ לתשלום	

הסטוריית צריכה בקוט"ש

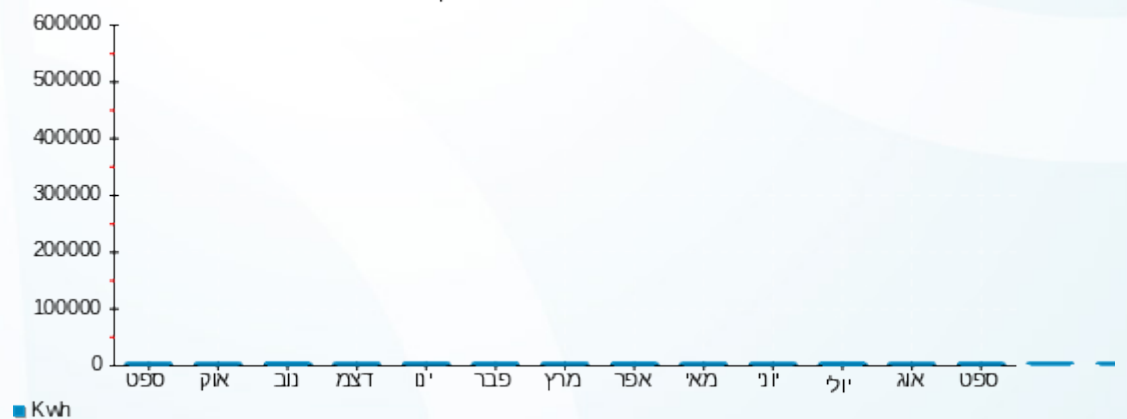

17/10/22 תאריך הפקה:
 30/09/22 תאריך קריאה נוכחי:
 01/09/22 תאריך קריאה קודמת:

שם דייר: ד- מרדכי רות
 שם אתר: עין המפרץ

לקוח/ה נכבד/ה, אנו מתכבדים להגיש את חישוב צריכת החשמל לתקופה 01/09/22 - 30/09/22:

מרדכי רות - 1 - 19093147(3x25)

סוג תעריף	סוג צריכה	קריאה קודמת	קריאה נוכחית	סה"כ צריכה בקוט"ש	מחיר לקוט"ש בא"ג	סה"כ לתשלום
פרטי חשבון עבור תאריכים:			30/09/22	01/09/22		
767		24,171.32	25,186.96	1,015.64	49.06	498.27 ₪

סה"כ לדיר:

שיא ביקוש	סה"כ
20.14	1,015.64
	498.27 ₪

16.83 ₪	תשלום קבוע תשלום עבור גודל חיבור בKVA (3x25) סה"כ מע"מ 17.00%	כולל מע"מ
4.51 ₪		
519.61 ₪		
88.33 ₪		
607.95 ₪	סה"כ לתשלום	

הסטוריית צריכה בקוט"ש

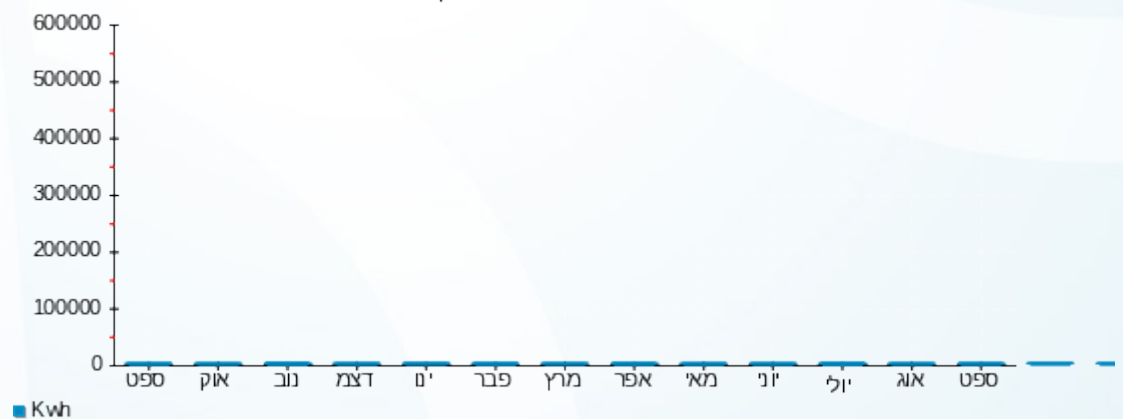

17/10/22 תאריך הפקדה:
 30/09/22 תאריך קריאה נוכחית:
 01/09/22 תאריך קריאה קודמת:

שם דייר: ד- ניצה יעקב
 שם אתר: עין המפרץ

לקוח/ה נכבד/ה, אנו מתכבדים להגיש את חישוב צריכת החשמל לתקופה **01/09/22 - 30/09/22**:

ניצה יעקב - 1 - 17312704(3x25)

סוג תעריף	סוג צריכה	קריאה קודמת	קריאה נוכחית	סה"כ צריכה בקוט"ש	מחיר לקוט"ש בא"ג	סה"כ לתשלום
פרטי חשבון עבור תאריכים:		01/09/22	30/09/22			
767		23,695.75	24,063.10	367.35	49.06	180.22 ₪

סה"כ לדיר:

שיא ביקוש	סה"כ
	367.35
	180.22 ₪

16.83 ₪	תשלום קבוע תשלום עבור גודל חיבור בKVA (3x25) סה"כ מע"מ 17.00%	כולל מע"מ
4.51 ₪		
201.56 ₪		
34.27 ₪		
235.83 ₪	סה"כ לתשלום	

הסטוריית צריכה בקוט"ש

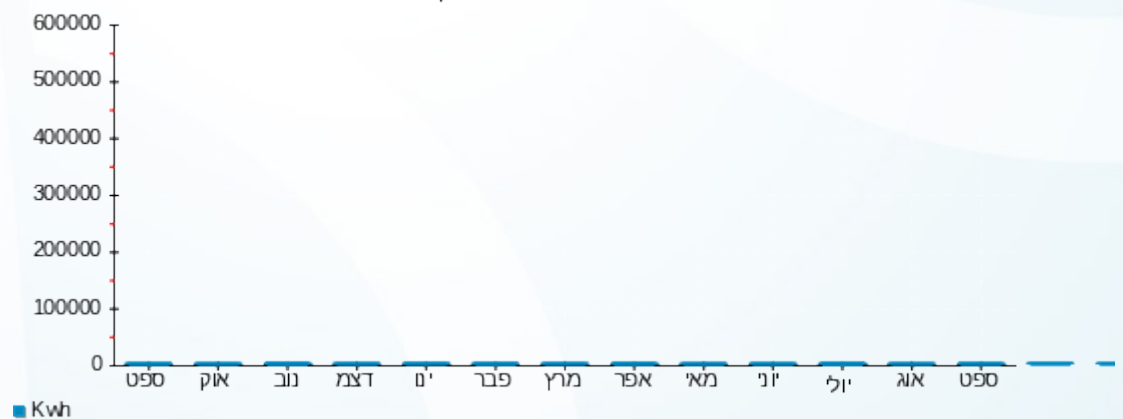



17/10/22 תאריך הפקה:
 30/09/22 תאריך קריאה נוכחית:
 01/09/22 תאריך קריאה קודמת:

שם דייר: ד- עומר גיל ואורלי
 שם אתר: עין המפרץ

לקוח/ה נכבד/ה, אנו מתכבדים להגיש את חישוב צריכת החשמל לתקופה 01/09/22 - 30/09/22:

עומר גיל - 1 - 18110007(3x25)

סוג תעריף	סוג צריכה	קריאה קודמת	קריאה נוכחית	סה"כ צריכה בקוט"ש	מחיר לקוט"ש בא"ג	סה"כ לתשלום
פרטי חשבון עבור תאריכים:		01/09/22	30/09/22			
767		26,674.20	27,838.70	1,164.50	49.06	571.30 ₪

סה"כ לדייר:

שיא ביקוש	סה"כ
10.36	1,164.50
	571.30 ₪

16.83 ₪	תשלום קבוע תשלום עבור גודל חיבור בKVA (3x25) סה"כ מע"מ 17.00%	כולל מע"מ
4.51 ₪		
592.64 ₪		
100.75 ₪		
693.39 ₪	סה"כ לתשלום	

הסטוריית צריכה בקוט"ש

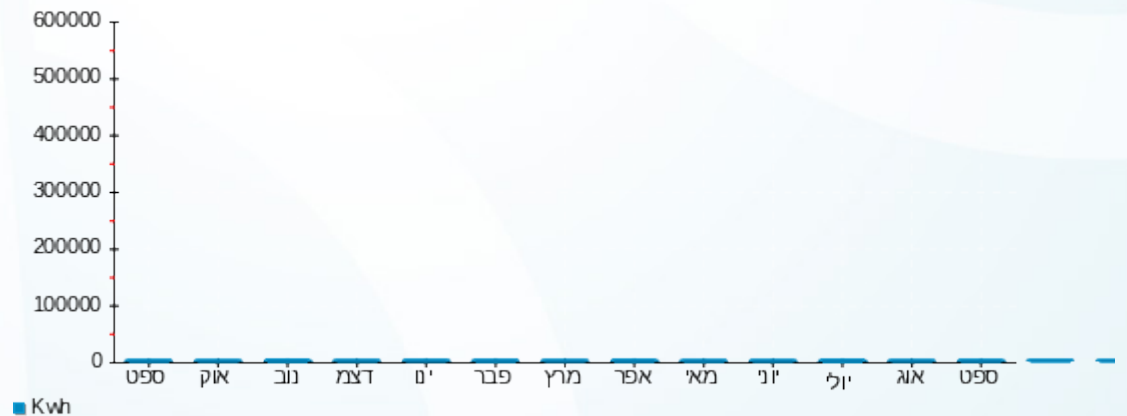



17/10/22 תאריך הפקה:
 30/09/22 תאריך קריאה נוכחית:
 01/09/22 תאריך קריאה קודמת:

שם דייר: ד- עמיר בועז ועומר
 שם אתר: עין המפרץ

לקוח/ה נכבד/ה, אנו מתכבדים להגיש את חישוב צריכת החשמל לתקופה 01/09/22 - 30/09/22:

עמיר בועז ועומר - 1 - 17312968(3x25)

סוג תעריף	סוג צריכה	קריאה קודמת	קריאה נוכחית	סה"כ צריכה בקוט"ש	מחיר לקוט"ש בא"ג	סה"כ לתשלום
			30/09/22	01/09/22	פרטי חשבון עבור תאריכים:	
767		58,515.70	58,699.75	184.05	49.06	90.30 ₪

סה"כ לדייר:

שיא ביקוש	סה"כ
115.60	184.05
	90.30 ₪

16.83 ₪	תשלום קבוע תשלום עבור גודל חיבור בKVA (3x25) סה"כ מע"מ 17.00%	כולל מע"מ
4.51 ₪		
111.64 ₪		
18.98 ₪		
130.61 ₪	סה"כ לתשלום	

הסטוריית צריכה בקוט"ש

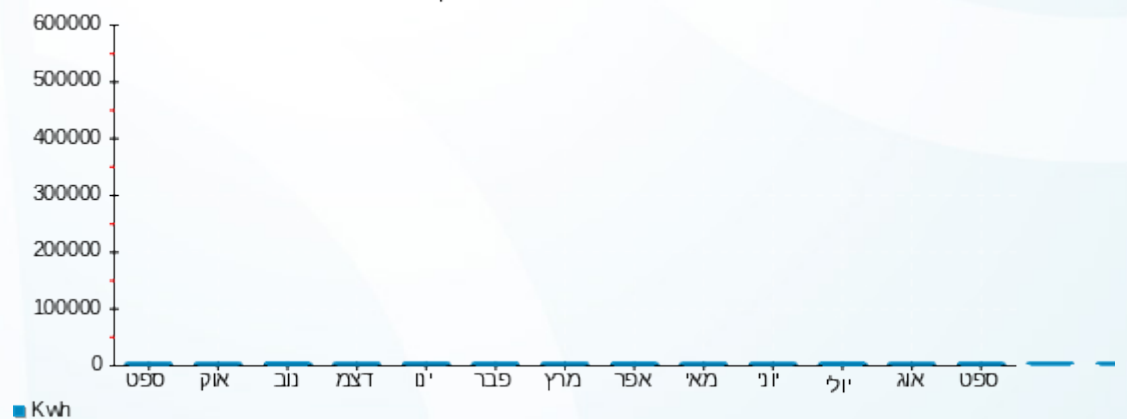

17/10/22 תאריך הפקה:
 30/09/22 תאריך קריאה נוכחית:
 01/09/22 תאריך קריאה קודמת:

שם דייר: ד- ענבר נועם וטל
 שם אתר: עין המפרץ

לקוח/ה נכבד/ה, אנו מתכבדים להגיש את חישוב צריכת החשמל לתקופה 01/09/22 - 30/09/22:

ענבר נועם - 1 - (3x25)70048531

סה"כ לתשלום	מחיר לקוט"ש בא"ג	סה"כ צריכה בקוט"ש	קריאה נוכחית	קריאה קודמת	סוג צריכה	סוג תעריף
			30/09/22	01/09/22	פרטי חשבון עבור תאריכים:	
360.48 ₪	49.06	734.77	84,103.57	83,368.81		767

סה"כ לדייר:

שיא ביקוש	סה"כ
	734.77
	360.48 ₪

16.83 ₪	תשלום קבוע תשלום עבור גודל חיבור ב-KVA (3x25) סה"כ מע"מ 17.00%	כולל מע"מ
4.51 ₪		
381.82 ₪		
64.91 ₪		
446.72 ₪	סה"כ לתשלום	

הסטוריית צריכה בקוט"ש

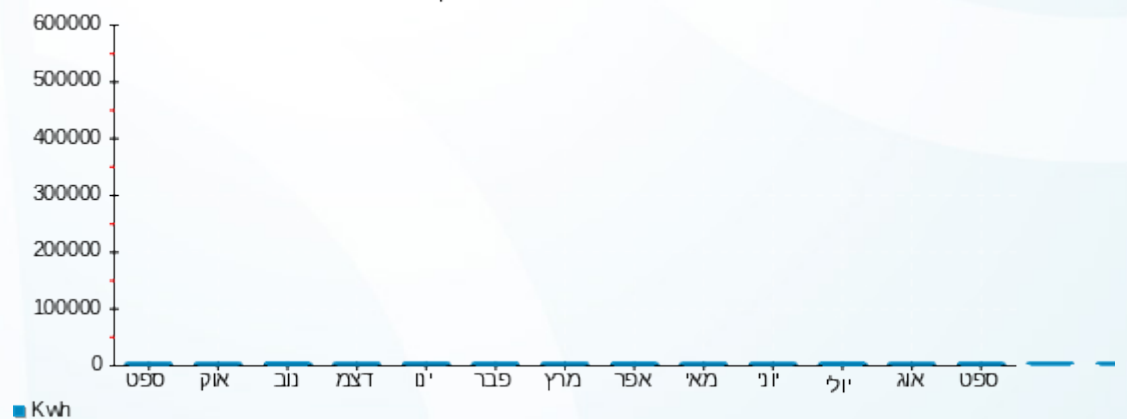

17/10/22 תאריך הפקה:
 30/09/22 תאריך קריאה נוכחית:
 01/09/22 תאריך קריאה קודמת:

שם דייר: ד- רוה איתמר)
 שם אתר: עין המפרץ

לקוח/ה נכבד/ה, אנו מתכבדים להגיש את חישוב צריכת החשמל לתקופה 01/09/22 - 30/09/22:

בוילרים שיוכן א ניר גלילי - 4 - (3x25)19093336

סה"כ לתשלום	מחיר לקוט"ש בא"ג	סה"כ צריכה בקוט"ש	קריאה נוכחית	קריאה קודמת	סוג צריכה	סוג תעריף
			30/09/22	01/09/22	פרטי חשבון עבור תאריכים:	
337.58 ₪	49.06	688.10	14,197.40	13,509.30		767

סה"כ לדייר:

שיא ביקוש	סה"כ
3.75	688.10
	337.58 ₪

16.83 ₪	תשלום קבוע תשלום עבור גודל חיבור בKVA (3x25) סה"כ מע"מ 17.00%	כולל מע"מ
4.51 ₪		
358.92 ₪		
61.02 ₪		
419.94 ₪	סה"כ לתשלום	

הסטוריית צריכה בקוט"ש

