

18/10/22 תאריך הפקה:
 30/09/22 תאריך קריאה נוכחית:
 23/08/22 תאריך קריאה קודמת:

שם דייר: 302 עובדים ספיס בע"מ
 שם אתר: סוהו נתניה משרדים

לקוח/ה נכבד/ה, אנו מתכבדים להגיש את חישוב צריכת החשמל לתקופה 23/08/22 - 30/09/22:

משרד 302 - עובדים ספיס בע"מ - 2 - 16193807(3x40)

| סוג תעריף | סוג צריכה | קריאה קודמת | קריאה נוכחית | סה"כ צריכה בקוט"ש | מחיר לקוט"ש בא"ג | סה"כ לתשלום |
|--------------------------|-----------|-------------|--------------|-------------------|------------------|-------------|
| פרטי חשבון עבור תאריכים: | | | | | | |
| 777 | פסגה | 23/08/22 | 31/08/22 | 247.70 | 113.01 | 279.93 ₪ |
| 778 | גבע | 7,619.80 | 7,793.60 | 173.80 | 50.82 | 88.33 ₪ |
| 779 | שפל | 18,756.20 | 18,893.30 | 137.10 | 34.80 | 47.71 ₪ |
| פרטי חשבון עבור תאריכים: | | | | | | |
| 777 | פסגה | 01/09/22 | 30/09/22 | 1,076.60 | 49.77 | 535.82 ₪ |
| 778 | גבע | 7,793.60 | 8,022.60 | 229.00 | 41.06 | 94.03 ₪ |
| 779 | שפל | 18,893.30 | 19,275.30 | 382.00 | 33.83 | 129.23 ₪ |

סה"כ לדייר:

| פסגה | גבע | שפל | סה"כ | שיא ביקוש |
|----------|----------|----------|------------|-----------|
| 1,324.30 | 402.80 | 519.10 | 2,246.20 | 17.28 |
| ₪ 815.75 | ₪ 182.35 | ₪ 176.94 | ₪ 1,175.04 | |

סה"כ צריכה
 סה"כ לתשלום

| | | |
|------------|-----------------------------------|--------------|
| 214.45 ₪ | תשלום קבוע | |
| 9.38 ₪ | תשלום עבור גודל חיבור בKVA (3x40) | |
| 1,398.87 ₪ | סה"כ לתשלום | לא כולל מע"מ |



18/10/22

תאריך הפקה:

שם דייר: 304 מיה"י פיתוח בע"מ (אוליבר אביטובול)

30/09/22

תאריך קריאה נוכחי:

שם אתר: סוהו נתניה משרדים

23/08/22

תאריך קריאה קודמת:

לקוח/ה נכבד/ה, אנו מתכבדים להגיש את חישוב צריכת החשמל לתקופה 23/08/22 - 30/09/22:

משרד 304 - מיה"י פיתוח בע"מ (אוליבר אביטובול) - 3 - 16193807(3x40)

| סוג תעריף | סוג צריכה | קריאה קודמת | קריאה נוכחית | סה"כ צריכה בקוט"ש | מחיר לקוט"ש בא"ג | סה"כ לתשלום |
|--------------------------|-----------|-------------|--------------|-------------------|------------------|-------------|
| פרטי חשבון עבור תאריכים: | | | | | | |
| | | 23/08/22 | 31/08/22 | | | |
| 777 | פסגה | 27,481.30 | 27,672.80 | 191.50 | 113.01 | 216.41 ₪ |
| 778 | גבע | 11,174.70 | 11,334.00 | 159.30 | 50.82 | 80.96 ₪ |
| 779 | שפל | 33,943.20 | 34,225.50 | 282.30 | 34.80 | 98.24 ₪ |
| פרטי חשבון עבור תאריכים: | | | | | | |
| | | 01/09/22 | 30/09/22 | | | |
| 777 | פסגה | 27,672.80 | 28,583.60 | 910.80 | 49.77 | 453.31 ₪ |
| 778 | גבע | 11,334.00 | 11,728.90 | 394.90 | 41.06 | 162.15 ₪ |
| 779 | שפל | 34,225.50 | 35,102.90 | 877.40 | 33.83 | 296.82 ₪ |

סה"כ לדייר:

| פסגה | גבע | שפל | סה"כ | שיא ביקוש |
|----------|----------|----------|------------|-----------|
| 1,102.30 | 554.20 | 1,159.70 | 2,816.20 | 261.16 |
| ₪ 669.72 | ₪ 243.10 | ₪ 395.06 | ₪ 1,307.89 | |

סה"כ צריכה
סה"כ לתשלום

| | | |
|------------|-----------------------------------|--------------|
| 214.45 ₪ | תשלום קבוע | |
| 9.38 ₪ | תשלום עבור גודל חיבור בKVA (3x40) | |
| 1,531.71 ₪ | סה"כ לתשלום | לא כולל מע"מ |



18/10/22 תאריך הפקה:
 30/09/22 תאריך קריאה נוכחית:
 23/08/22 תאריך קריאה קודמת:

שם דייר: 305 מ.מ שיא אחזקות
 שם אתר: סוהו נתניה משרדים

לקוח/ה נכבד/ה, אנו מתכבדים להגיש את חישוב צריכת החשמל לתקופה 23/08/22 - 30/09/22:

305 מ.מ שיא אחזקות - 1 - 16092248(3x40)

| סה"כ לתשלום | מחיר לקוט"ש בא"ג | סה"כ צריכה בקוט"ש | קריאה נוכחית | קריאה קודמת | סוג צריכה | סוג תעריף |
|-------------|------------------|-------------------|--------------|-------------|--------------------------|-----------|
| | | | 31/08/22 | 23/08/22 | פרטי חשבון עבור תאריכים: | |
| ₪ 83.51 | 113.01 | 73.90 | 11,213.80 | 11,139.90 | פסגה | 777 |
| ₪ 16.82 | 50.82 | 33.10 | 1,822.20 | 1,789.10 | גבע | 778 |
| ₪ 5.15 | 34.80 | 14.80 | 5,562.80 | 5,548.00 | שפל | 779 |
| | | | 30/09/22 | 01/09/22 | פרטי חשבון עבור תאריכים: | |
| ₪ 164.04 | 49.77 | 329.60 | 11,543.40 | 11,213.80 | פסגה | 777 |
| ₪ 10.51 | 41.06 | 25.60 | 1,847.80 | 1,822.20 | גבע | 778 |
| ₪ 15.70 | 33.83 | 46.40 | 5,609.20 | 5,562.80 | שפל | 779 |

סה"כ לדייר:

| שיא ביקוש | סה"כ | שפל | גבע | פסגה |
|-----------|----------|---------|---------|----------|
| 5.89 | 523.40 | 61.20 | 58.70 | 403.50 |
| | ₪ 295.74 | ₪ 20.85 | ₪ 27.33 | ₪ 247.56 |

סה"כ צריכה
 סה"כ לתשלום

| | | |
|----------|--|---------------------|
| ₪ 214.45 | תשלום קבוע | |
| ₪ 9.38 | תשלום עבור גודל חיבור בKVA (3x40) | |
| ₪ 519.56 | סה"כ לתשלום | לא כולל מע"מ |



18/10/22 תאריך הפקה:
 30/09/22 תאריך קריאה נוכחית:
 23/08/22 תאריך קריאה קודמת:

שם דייר: 306 סיון ניהול נכסים בע"מ
 שם אתר: סוהו נתניה משרדים

לקוח/ה נכבד/ה, אנו מתכבדים להגיש את חישוב צריכת החשמל לתקופה 23/08/22 - 30/09/22:

משרד 306 - סיון ניהול נכסים בע"מ - 2 - 16092248(3x40)

| סוג תעריף | סוג צריכה | קריאה קודמת | קריאה נוכחית | סה"כ צריכה בקוט"ש | מחיר לקוט"ש בא"ג | סה"כ לתשלום |
|--------------------------|-----------|-------------|--------------|-------------------|------------------|-------------|
| פרטי חשבון עבור תאריכים: | | | | | | |
| | | 23/08/22 | 31/08/22 | | | |
| 777 | פסגה | 26,690.90 | 26,816.90 | 126.00 | 113.01 | 142.39 ₪ |
| 778 | גבע | 7,932.30 | 8,020.40 | 88.10 | 50.82 | 44.77 ₪ |
| 779 | שפל | 20,274.50 | 20,365.00 | 90.50 | 34.80 | 31.49 ₪ |
| פרטי חשבון עבור תאריכים: | | | | | | |
| | | 01/09/22 | 30/09/22 | | | |
| 777 | פסגה | 26,816.90 | 27,421.40 | 604.50 | 49.77 | 300.86 ₪ |
| 778 | גבע | 8,020.40 | 8,148.90 | 128.50 | 41.06 | 52.76 ₪ |
| 779 | שפל | 20,365.00 | 20,604.10 | 239.10 | 33.83 | 80.89 ₪ |

סה"כ לדייר:

| פסגה | גבע | שפל | סה"כ | שיא ביקוש |
|----------|---------|----------|----------|-----------|
| 730.50 | 216.60 | 329.60 | 1,276.70 | 7.88 |
| ₪ 443.25 | ₪ 97.53 | ₪ 112.38 | ₪ 653.17 | |

סה"כ צריכה
 סה"כ לתשלום

| | | |
|----------|-----------------------------------|--------------|
| 214.45 ₪ | תשלום קבוע | |
| 9.38 ₪ | תשלום עבור גודל חיבור בKVA (3x40) | |
| 877.00 ₪ | סה"כ לתשלום | לא כולל מע"מ |





18/10/22 תאריך הפקה:
 30/09/22 תאריך קריאה נוכחית:
 23/08/22 תאריך קריאה קודמת:

שם דייר: 307 גוברין ראובן
 שם אתר: סוהו נתניה משרדים

לקוח/ה נכבד/ה, אנו מתכבדים להגיש את חישוב צריכת החשמל לתקופה 23/08/22 - 30/09/22:

משרד 307 - גוברין ראובן - 3 - 16092248(3x40)

| סה"כ לתשלום | מחיר לקוט"ש בא"ג | סה"כ צריכה בקוט"ש | קריאה נוכחית | קריאה קודמת | סוג צריכה | סוג תעריף |
|-------------|------------------|-------------------|--------------|-------------|--------------------------|-----------|
| | | | 31/08/22 | 23/08/22 | פרטי חשבון עבור תאריכים: | |
| ₪ 80.35 | 113.01 | 71.10 | 7,125.60 | 7,054.50 | פסגה | 777 |
| ₪ 16.72 | 50.82 | 32.90 | 1,329.30 | 1,296.40 | גבע | 778 |
| ₪ 7.62 | 34.80 | 21.90 | 3,543.50 | 3,521.60 | שפל | 779 |
| | | | 30/09/22 | 01/09/22 | פרטי חשבון עבור תאריכים: | |
| ₪ 118.25 | 49.77 | 237.60 | 7,363.20 | 7,125.60 | פסגה | 777 |
| ₪ 15.97 | 41.06 | 38.90 | 1,368.20 | 1,329.30 | גבע | 778 |
| ₪ 24.15 | 33.83 | 71.40 | 3,614.90 | 3,543.50 | שפל | 779 |

סה"כ לדייר:

| שיא ביקוש | סה"כ | שפל | גבע | פסגה |
|-----------|----------|---------|---------|----------|
| 4.66 | 473.80 | 93.30 | 71.80 | 308.70 |
| | ₪ 263.07 | ₪ 31.78 | ₪ 32.69 | ₪ 198.60 |

סה"כ צריכה
 סה"כ לתשלום

| | | |
|----------|--|---------------------|
| ₪ 214.45 | תשלום קבוע | |
| ₪ 9.38 | תשלום עבור גודל חיבור בKVA (3x40) | |
| ₪ 486.90 | סה"כ לתשלום | לא כולל מע"מ |



18/10/22 תאריך הפקה:
 30/09/22 תאריך קריאה נוכחי:
 23/08/22 תאריך קריאה קודמת:

שם דייר: 308 ב - קוסקס סבסטיאן ג'רמי קלמנט
 שם אתר: סוהו נתניה משרדים

לקוח/ה נכבד/ה, אנו מתכבדים להגיש את חישוב צריכת החשמל לתקופה 23/08/22 - 30/09/22:

308 ב - קוסקס סבסטיאן ג'רמי קלמנט - 4 - (3x40)16193803

| סוג תעריף | סוג צריכה | קריאה קודמת | קריאה נוכחית | סה"כ צריכה בקוט"ש | מחיר לקוט"ש בא"ג | סה"כ לתשלום |
|--------------------------|-----------|-------------|--------------|-------------------|------------------|-------------|
| פרטי חשבון עבור תאריכים: | | | | | | |
| 777 | פסגה | 23/08/22 | 31/08/22 | 45.50 | 113.01 | 8,307.90 |
| 778 | גבע | 2,818.70 | 2,864.90 | 46.20 | 50.82 | 8,262.40 |
| 779 | שפל | 9,130.60 | 9,240.80 | 110.20 | 34.80 | 8,307.90 |
| פרטי חשבון עבור תאריכים: | | | | | | |
| 777 | פסגה | 01/09/22 | 30/09/22 | 230.40 | 49.77 | 8,538.30 |
| 778 | גבע | 2,864.90 | 2,913.00 | 48.10 | 41.06 | 8,307.90 |
| 779 | שפל | 9,240.80 | 9,296.20 | 55.40 | 33.83 | 8,262.40 |

סה"כ לדייר:

| שיא ביקוש | סה"כ | שפל | גבע | פסגה |
|-----------|----------|---------|---------|----------|
| 4.53 | 535.80 | 165.60 | 94.30 | 275.90 |
| | 266.41 ₪ | 57.09 ₪ | 43.23 ₪ | 166.09 ₪ |

סה"כ צריכה
 סה"כ לתשלום

| | | |
|----------|-----------------------------------|--------------|
| 214.45 ₪ | תשלום קבוע | |
| 9.38 ₪ | תשלום עבור גודל חיבור בKVA (3x40) | |
| 490.24 ₪ | סה"כ לתשלום | לא כולל מע"מ |

התפלגות חיוב בש"ח לפי תעו"ז

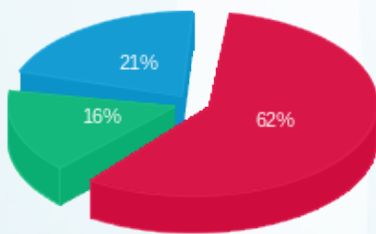

פסגה (166.09 ₪) 62%
 גבע (43.23 ₪) 21%
 שפל (57.09 ₪) 16%

הסטוריית צריכה בקוט"ש

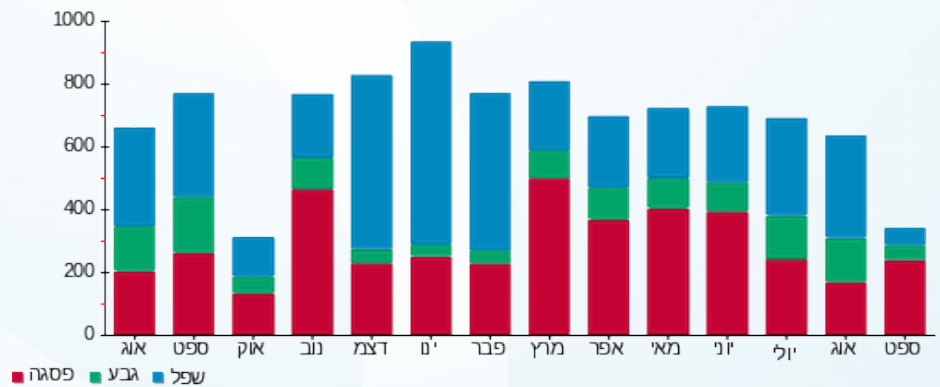

18/10/22 תאריך הפקה:
 30/09/22 תאריך קריאה נוכחית:
 23/08/22 תאריך קריאה קודמת:

שם דייר: 308 ג אברהם פיטוסי
 שם אתר: סוהו נתניה משרדים

לקוח/ה נכבד/ה, אנו מתכבדים להגיש את חישוב צריכת החשמל לתקופה 23/08/22 - 30/09/22:

308 ג אברהם פיטוסי - 1 - 16193805(3x40)

| סוג תעריף | סוג צריכה | קריאה קודמת | קריאה נוכחית | סה"כ צריכה בקוט"ש | מחיר לקוט"ש בא"ג | סה"כ לתשלום |
|--------------------------|-----------|-------------|--------------|-------------------|------------------|-------------|
| פרטי חשבון עבור תאריכים: | | | | | | |
| 777 | פסגה | 23/08/22 | 31/08/22 | 120.90 | 113.01 | 136.63 ₪ |
| 778 | גבע | 2,027.50 | 2,099.00 | 71.50 | 50.82 | 36.34 ₪ |
| 779 | שפל | 5,563.40 | 5,640.60 | 77.20 | 34.80 | 26.87 ₪ |
| פרטי חשבון עבור תאריכים: | | | | | | |
| 777 | פסגה | 01/09/22 | 30/09/22 | 602.30 | 49.77 | 299.76 ₪ |
| 778 | גבע | 2,099.00 | 2,229.40 | 130.40 | 41.06 | 53.54 ₪ |
| 779 | שפל | 5,640.60 | 5,957.20 | 316.60 | 33.83 | 107.11 ₪ |

סה"כ לדייר:

| פסגה | גבע | שפל | סה"כ | שיא ביקוש |
|----------|---------|----------|----------|-----------|
| 723.20 | 201.90 | 393.80 | 1,318.90 | 8.77 |
| ₪ 436.39 | ₪ 89.88 | ₪ 133.97 | ₪ 660.24 | |

סה"כ צריכה
 סה"כ לתשלום

| | | |
|----------|-----------------------------------|--------------|
| 214.45 ₪ | תשלום קבוע | |
| 9.38 ₪ | תשלום עבור גודל חיבור בKVA (3x40) | |
| 884.07 ₪ | סה"כ לתשלום | לא כולל מע"מ |



18/10/22 תאריך הפקה:
 30/09/22 תאריך קריאה נוכחית:
 23/08/22 תאריך קריאה קודמת:

שם דייר: 309 קבוצת איציק תשובה
 שם אתר: סוהו נתניה משרדים

לקוח/ה נכבד/ה, אנו מתכבדים להגיש את חישוב צריכת החשמל לתקופה 23/08/22 - 30/09/22:

קבוצת איציק תשובה - 2 - (3x80)16193805

| סה"כ לתשלום | מחיר לקוט"ש בא"ג | סה"כ צריכה בקוט"ש | קריאה נוכחית | קריאה קודמת | סוג צריכה | סוג תעריף |
|-------------|------------------|-------------------|--------------|-------------|--------------------------|-----------|
| | | | 31/08/22 | 23/08/22 | פרטי חשבון עבור תאריכים: | |
| 1,357.36 ₪ | 113.01 | 1,201.10 | 125,297.20 | 124,096.10 | פסגה | 777 |
| 304.31 ₪ | 50.82 | 598.80 | 25,441.90 | 24,843.10 | גבע | 778 |
| 105.10 ₪ | 34.80 | 302.00 | 53,859.00 | 53,557.00 | שפל | 779 |
| | | | 30/09/22 | 01/09/22 | פרטי חשבון עבור תאריכים: | |
| 2,125.08 ₪ | 49.77 | 4,269.80 | 129,567.00 | 125,297.20 | פסגה | 777 |
| 249.81 ₪ | 41.06 | 608.40 | 26,050.30 | 25,441.90 | גבע | 778 |
| 353.19 ₪ | 33.83 | 1,044.00 | 54,903.00 | 53,859.00 | שפל | 779 |

סה"כ לדייר:

| שיא ביקוש | סה"כ | שפל | גבע | פסגה |
|-----------|------------|----------|----------|------------|
| 156.75 | 8,024.10 | 1,346.00 | 1,207.20 | 5,470.90 |
| | 4,494.84 ₪ | 458.28 ₪ | 554.12 ₪ | 3,482.44 ₪ |

סה"כ צריכה
 סה"כ לתשלום

| | | |
|------------|--|---------------------|
| 214.45 ₪ | תשלום קבוע | |
| 18.76 ₪ | תשלום עבור גודל חיבור בKVA (3x80) | |
| 4,728.05 ₪ | סה"כ לתשלום | לא כולל מע"מ |





18/10/22 תאריך הפקה:
 30/09/22 תאריך קריאה נוכחי:
 23/08/22 תאריך קריאה קודמת:

שם דייר: 310 אילון את אילון חברת עורכי דין
שם אתר: סוהו נתניה משרדים

לקוח/ה נכבד/ה, אנו מתכבדים להגיש את חישוב צריכת החשמל לתקופה 23/08/22 - 30/09/22:

משרד 310 - אילון את אילון חברת עורכי דין - 2 - 16193802(3x40)

| סוג תעריף | סוג צריכה | קריאה קודמת | קריאה נוכחית | סה"כ צריכה בקוט"ש | מחיר לקוט"ש בא"ג | סה"כ לתשלום |
|--------------------------|-----------|-------------|--------------|-------------------|------------------|-------------|
| פרטי חשבון עבור תאריכים: | | | | | | |
| 777 | פסגה | 23/08/22 | 31/08/22 | 102.70 | 113.01 | 116.06 ₪ |
| 778 | גבע | 3,408.70 | 3,469.90 | 61.20 | 50.82 | 31.10 ₪ |
| 779 | שפל | 9,726.40 | 9,815.20 | 88.80 | 34.80 | 30.90 ₪ |
| פרטי חשבון עבור תאריכים: | | | | | | |
| 777 | פסגה | 01/09/22 | 30/09/22 | 447.90 | 49.77 | 222.92 ₪ |
| 778 | גבע | 3,469.90 | 3,577.90 | 108.00 | 41.06 | 44.34 ₪ |
| 779 | שפל | 9,815.20 | 10,045.70 | 230.50 | 33.83 | 77.98 ₪ |

סה"כ לדייר:

| פסגה | גבע | שפל | סה"כ | שיא ביקוש |
|----------|---------|----------|----------|-----------|
| 550.60 | 169.20 | 319.30 | 1,039.10 | 7.23 |
| ₪ 338.98 | ₪ 75.45 | ₪ 108.88 | ₪ 523.31 | |

סה"כ צריכה
סה"כ לתשלום

| | | |
|----------|--|---------------------|
| 214.45 ₪ | תשלום קבוע | |
| 9.38 ₪ | תשלום עבור גודל חיבור בKVA (3x40) | |
| 747.14 ₪ | סה"כ לתשלום | לא כולל מע"מ |



18/10/22 תאריך הפקה:
 30/09/22 תאריך קריאה נוכחית:
 23/08/22 תאריך קריאה קודמת:

שם דייר: 311 דואני יצחק בע"מ
 שם אתר: סוהו נתניה משרדים

לקוח/ה נכבד/ה, אנו מתכבדים להגיש את חישוב צריכת החשמל לתקופה 23/08/22 - 30/09/22:

משרד 311 - דואני יצחק בע"מ - 3 - 16193802(3x40)

| סוג תעריף | סוג צריכה | קריאה קודמת | קריאה נוכחית | סה"כ צריכה בקוט"ש | מחיר לקוט"ש בא"ג | סה"כ לתשלום |
|--------------------------|-----------|-------------|--------------|-------------------|------------------|-------------|
| פרטי חשבון עבור תאריכים: | | | | | | |
| 777 | פסגה | 23/08/22 | 31/08/22 | 121.40 | 113.01 | 137.19 ₪ |
| 778 | גבע | 2,697.80 | 2,754.00 | 56.20 | 50.82 | 28.56 ₪ |
| 779 | שפל | 7,392.20 | 7,454.70 | 62.50 | 34.80 | 21.75 ₪ |
| פרטי חשבון עבור תאריכים: | | | | | | |
| 777 | פסגה | 01/09/22 | 30/09/22 | 486.70 | 49.77 | 242.23 ₪ |
| 778 | גבע | 2,754.00 | 2,914.50 | 160.50 | 41.06 | 65.90 ₪ |
| 779 | שפל | 7,454.70 | 7,677.10 | 222.40 | 33.83 | 75.24 ₪ |

סה"כ לדייר:

| פסגה | גבע | שפל | סה"כ | שיא ביקוש |
|----------|---------|---------|----------|-----------|
| 608.10 | 216.70 | 284.90 | 1,109.70 | 11.45 |
| ₪ 379.42 | ₪ 94.46 | ₪ 96.99 | ₪ 570.87 | |

סה"כ צריכה
 סה"כ לתשלום

| | | |
|----------|-----------------------------------|--------------|
| 214.45 ₪ | תשלום קבוע | |
| 9.38 ₪ | תשלום עבור גודל חיבור בKVA (3x40) | |
| 794.70 ₪ | סה"כ לתשלום | לא כולל מע"מ |

18/10/22 תאריך הפקה:
 30/09/22 תאריך קריאה נוכחית:
 23/08/22 תאריך קריאה קודמת:

שם דייר: 312 מ. י. סלמה
 שם אתר: סוהו נתניה משרדים

לקוח/ה נכבד/ה, אנו מתכבדים להגיש את חישוב צריכת החשמל לתקופה 23/08/22 - 30/09/22:

312 מ. י. סלמה - 4 - (3x40)16193802

| סוג תעריף | סוג צריכה | קריאה קודמת | קריאה נוכחית | סה"כ צריכה בקוט"ש | מחיר לקוט"ש בא"ג | סה"כ לתשלום |
|--------------------------|-----------|-------------|--------------|-------------------|------------------|-------------|
| פרטי חשבון עבור תאריכים: | | | | | | |
| | | 23/08/22 | 31/08/22 | | | |
| 777 | פסגה | 17,130.80 | 17,331.60 | 200.80 | 113.01 | 226.92 ₪ |
| 778 | גבע | 5,852.40 | 5,975.50 | 123.10 | 50.82 | 62.56 ₪ |
| 779 | שפל | 17,253.10 | 17,384.20 | 131.10 | 34.80 | 45.62 ₪ |
| פרטי חשבון עבור תאריכים: | | | | | | |
| | | 01/09/22 | 30/09/22 | | | |
| 777 | פסגה | 17,331.60 | 18,130.80 | 799.20 | 49.77 | 397.76 ₪ |
| 778 | גבע | 5,975.50 | 6,202.60 | 227.10 | 41.06 | 93.25 ₪ |
| 779 | שפל | 17,384.20 | 17,777.70 | 393.50 | 33.83 | 133.12 ₪ |

סה"כ לדייר:

| פסגה | גבע | שפל | סה"כ | שיא ביקוש |
|----------|----------|----------|----------|-----------|
| 1,000.00 | 350.20 | 524.60 | 1,874.80 | 11.98 |
| ₪ 624.69 | ₪ 155.81 | ₪ 178.74 | ₪ 959.24 | |

סה"כ צריכה
 סה"כ לתשלום

| | | |
|------------|------------------------------------|--------------|
| 214.45 ₪ | תשלום קבוע | |
| 9.38 ₪ | תשלום עבור גודל חיבור ב-KVA (3x40) | |
| 1,183.06 ₪ | סה"כ לתשלום | לא כולל מע"מ |



18/10/22 תאריך הפקה:
 30/09/22 תאריך קריאה נוכחי:
 23/08/22 תאריך קריאה קודמת:

שם דייר: 314 סרג'יקל תיאטר בע"מ
שם אתר: סוהו נתניה משרדים

לקוח/ה נכבד/ה, אנו מתכבדים להגיש את חישוב צריכת החשמל לתקופה 23/08/22 - 30/09/22:

314 - סרג'יקל תיאטר בע"מ - 1 - 16193803(3x40)

| סוג תעריף | סוג צריכה | קריאה קודמת | קריאה נוכחית | סה"כ צריכה בקוט"ש | מחיר לקוט"ש בא"ג | סה"כ לתשלום |
|--------------------------|-----------|-------------|--------------|-------------------|------------------|-------------|
| פרטי חשבון עבור תאריכים: | | | | | | |
| 777 | פסגה | 23/08/22 | 31/08/22 | 12.90 | 113.01 | 14.58 ₪ |
| 778 | גבע | 3,080.30 | 3,086.80 | 6.50 | 50.82 | 3.30 ₪ |
| 779 | שפל | 10,554.70 | 10,569.70 | 15.00 | 34.80 | 5.22 ₪ |
| פרטי חשבון עבור תאריכים: | | | | | | |
| 777 | פסגה | 01/09/22 | 30/09/22 | 304.80 | 49.77 | 151.70 ₪ |
| 778 | גבע | 3,086.80 | 3,130.80 | 44.00 | 41.06 | 18.07 ₪ |
| 779 | שפל | 10,569.70 | 10,670.40 | 100.70 | 33.83 | 34.07 ₪ |

סה"כ לדייר:

| פסגה | גבע | שפל | סה"כ | שיא ביקוש |
|----------|---------|---------|----------|-----------|
| 317.70 | 50.50 | 115.70 | 483.90 | 5.31 |
| 166.28 ₪ | 21.37 ₪ | 39.29 ₪ | 226.93 ₪ | |

סה"כ צריכה
סה"כ לתשלום

| | | |
|----------|--|---------------------|
| 214.45 ₪ | תשלום קבוע | |
| 9.38 ₪ | תשלום עבור גודל חיבור בKVA (3x40) | |
| 450.76 ₪ | סה"כ לתשלום | לא כולל מע"מ |





18/10/22

תאריך הפקה:

שם דייר: 401 יושפה ג.ע. בע"מ

30/09/22

תאריך קריאה נוכחי:

שם אתר: סוהו נתניה משרדים

23/08/22

תאריך קריאה קודמת:

לקוח/ה נכבד/ה, אנו מתכבדים להגיש את חישוב צריכת החשמל לתקופה 23/08/22 - 30/09/22:

401 יושפה ג.ע. בע"מ - 1 - 16225068(3x40)

| סה"כ לתשלום | מחיר לקוט"ש בא"ג | סה"כ צריכה בקוט"ש | קריאה נוכחית | קריאה קודמת | סוג צריכה | סוג תעריף |
|-------------|------------------|-------------------|--------------|-------------|--------------------------|-----------|
| | | | 31/08/22 | 23/08/22 | פרטי חשבון עבור תאריכים: | |
| ₪ 53.23 | 113.01 | 47.10 | 5,991.40 | 5,944.30 | פסגה | 777 |
| ₪ 14.33 | 50.82 | 28.20 | 1,680.70 | 1,652.50 | גבע | 778 |
| ₪ 6.54 | 34.80 | 18.80 | 4,891.30 | 4,872.50 | שפל | 779 |
| | | | 30/09/22 | 01/09/22 | פרטי חשבון עבור תאריכים: | |
| ₪ 108.40 | 49.77 | 217.80 | 6,209.20 | 5,991.40 | פסגה | 777 |
| ₪ 8.91 | 41.06 | 21.70 | 1,702.40 | 1,680.70 | גבע | 778 |
| ₪ 17.39 | 33.83 | 51.40 | 4,942.70 | 4,891.30 | שפל | 779 |

סה"כ לדייר:

| שיא ביקוש | סה"כ | שפל | גבע | פסגה |
|-----------|----------|---------|---------|----------|
| 3.79 | 385.00 | 70.20 | 49.90 | 264.90 |
| | ₪ 208.80 | ₪ 23.93 | ₪ 23.24 | ₪ 161.63 |

סה"כ צריכה

סה"כ לתשלום

| | | |
|----------|---|---------------------|
| ₪ 214.45 | תשלום קבוע | |
| ₪ 9.38 | תשלום עבור גודל חיבור ב-KVA (3x40) | |
| ₪ 432.63 | סה"כ לתשלום | לא כולל מע"מ |





18/10/22 תאריך הפקה:
 30/09/22 תאריך קריאה נוכחית:
 23/08/22 תאריך קריאה קודמת:

שם דייר: 403 מרדכי חלפון גלפז
 שם אתר: סוהו נתניה משרדים

לקוח/ה נכבד/ה, אנו מתכבדים להגיש את חישוב צריכת החשמל לתקופה 23/08/22 - 30/09/22:

403 מרדכי חלפון גלפז - 3 - 16225068(3x40)

| סוג תעריף | סוג צריכה | קריאה קודמת | קריאה נוכחית | סה"כ צריכה בקוט"ש | מחיר לקוט"ש בא"ג | סה"כ לתשלום |
|--------------------------|-----------|-------------|--------------|-------------------|------------------|-------------|
| פרטי חשבון עבור תאריכים: | | | | | | |
| 777 | פסגה | 23/08/22 | 31/08/22 | 172.00 | 113.01 | 194.38 ₪ |
| 778 | גבע | 10,131.00 | 10,273.60 | 142.60 | 50.82 | 72.47 ₪ |
| 779 | שפל | 25,192.40 | 25,386.50 | 194.10 | 34.80 | 67.55 ₪ |
| פרטי חשבון עבור תאריכים: | | | | | | |
| 777 | פסגה | 01/09/22 | 30/09/22 | 892.00 | 49.77 | 443.95 ₪ |
| 778 | גבע | 10,273.60 | 10,588.40 | 314.80 | 41.06 | 129.26 ₪ |
| 779 | שפל | 25,386.50 | 25,907.90 | 521.40 | 33.83 | 176.39 ₪ |

סה"כ לדייר:

| פסגה | גבע | שפל | סה"כ | שיא ביקוש |
|----------|----------|----------|------------|-----------|
| 1,064.00 | 457.40 | 715.50 | 2,236.90 | 21.30 |
| ₪ 638.33 | ₪ 201.73 | ₪ 243.94 | ₪ 1,083.99 | |

סה"כ צריכה
 סה"כ לתשלום

| | | |
|------------|-----------------------------------|--------------|
| 214.45 ₪ | תשלום קבוע | |
| 9.38 ₪ | תשלום עבור גודל חיבור בKVA (3x40) | |
| 1,307.82 ₪ | סה"כ לתשלום | לא כולל מע"מ |



18/10/22 תאריך הפקה:
 30/09/22 תאריך קריאה נוכחית:
 23/08/22 תאריך קריאה קודמת:

שם דייר: 405 יונגר, כהן, סורק ושות'
 שם אתר: סוהו נתניה משרדים

לקוח/ה נכבד/ה, אנו מתכבדים להגיש את חישוב צריכת החשמל לתקופה 23/08/22 - 30/09/22:

משרד 405- יונגר, כהן, סורק ושות' - 1 - 16193816(3x40)

| סוג תעריף | סוג צריכה | קריאה קודמת | קריאה נוכחית | סה"כ צריכה בקוט"ש | מחיר לקוט"ש בא"ג | סה"כ לתשלום |
|--------------------------|-----------|-------------|--------------|-------------------|------------------|-------------|
| פרטי חשבון עבור תאריכים: | | | | | | |
| 777 | פסגה | 23/08/22 | 31/08/22 | 68.50 | 113.01 | 77.41 ₪ |
| 778 | גבע | | | 31.40 | 50.82 | 15.96 ₪ |
| 779 | שפל | | | 41.20 | 34.80 | 14.34 ₪ |
| פרטי חשבון עבור תאריכים: | | | | | | |
| 777 | פסגה | 01/09/22 | 30/09/22 | 308.80 | 49.77 | 153.69 ₪ |
| 778 | גבע | | | 83.30 | 41.06 | 34.20 ₪ |
| 779 | שפל | | | 146.80 | 33.83 | 49.66 ₪ |

סה"כ לדייר:

| פסגה | גבע | שפל | סה"כ | שיא ביקוש |
|----------|---------|---------|----------|-----------|
| 377.30 | 114.70 | 188.00 | 680.00 | 4.59 |
| 231.10 ₪ | 50.16 ₪ | 64.00 ₪ | 345.26 ₪ | |

סה"כ צריכה
 סה"כ לתשלום

| | | |
|----------|-----------------------------------|--------------|
| 214.45 ₪ | תשלום קבוע | |
| 9.38 ₪ | תשלום עבור גודל חיבור בKVA (3x40) | |
| 569.09 ₪ | סה"כ לתשלום | לא כולל מע"מ |



18/10/22 תאריך הפקה:
 30/09/22 תאריך קריאה נוכחי:
 23/08/22 תאריך קריאה קודמת:

שם דייר: 406 מונולית פתרונו אינטרנט מתקדמים בע"מ
 שם אתר: סוהו נתניה משרדים

לקוח/ה נכבד/ה, אנו מתכבדים להגיש את חישוב צריכת החשמל לתקופה 23/08/22 - 30/09/22:

406- מונולית פתרונו אינטרנט מתקדמים בע"מ - 2 - 16193816(3x40)

| סוג תעריף | סוג צריכה | קריאה קודמת | קריאה נוכחית | סה"כ צריכה בקוט"ש | מחיר לקוט"ש בא"ג | סה"כ לתשלום |
|--------------------------|-----------|-------------|--------------|-------------------|------------------|-------------|
| פרטי חשבון עבור תאריכים: | | | | | | |
| 777 | פסגה | 23/08/22 | 31/08/22 | 81.10 | 113.01 | 91.65 ₪ |
| 778 | גבע | | | 71.10 | 50.82 | 36.13 ₪ |
| 779 | שפל | | | 36.20 | 34.80 | 12.60 ₪ |
| פרטי חשבון עבור תאריכים: | | | | | | |
| 777 | פסגה | 01/09/22 | 30/09/22 | 371.90 | 49.77 | 185.09 ₪ |
| 778 | גבע | | | 66.20 | 41.06 | 27.18 ₪ |
| 779 | שפל | | | 61.00 | 33.83 | 20.64 ₪ |

סה"כ לדייר:

| פסגה | גבע | שפל | סה"כ | שיא ביקוש |
|----------|---------|---------|----------|-----------|
| 453.00 | 137.30 | 97.20 | 687.50 | 6.63 |
| 276.75 ₪ | 63.31 ₪ | 33.23 ₪ | 373.29 ₪ | |

סה"כ צריכה
 סה"כ לתשלום

| | | |
|----------|------------------------------------|--------------|
| 214.45 ₪ | תשלום קבוע | |
| 9.38 ₪ | תשלום עבור גודל חיבור ב KVA (3x40) | |
| 597.12 ₪ | סה"כ לתשלום | לא כולל מע"מ |



18/10/22 תאריך הפקה:
 30/09/22 תאריך קריאה נוכחי:
 23/08/22 תאריך קריאה קודמת:

שם דייר: 407 מונולית פתרונו אינטרנט מתקדמים בע"מ
שם אתר: סוהו נתניה משרדים

לקוח/ה נכבד/ה, אנו מתכבדים להגיש את חישוב צריכת החשמל לתקופה 30/09/22 - 23/08/22:

משרד 407 - מונולית פתרונו אינטרנט מתקדמים בע"מ - 3 - 16193816(3x40)

| סוג תעריף | סוג צריכה | קריאה קודמת | קריאה נוכחית | סה"כ צריכה בקוט"ש | מחיר לקוט"ש בא"ג | סה"כ לתשלום |
|--------------------------|-----------|-------------|--------------|-------------------|------------------|-------------|
| פרטי חשבון עבור תאריכים: | | | | | | |
| 777 | פסגה | 23/08/22 | 31/08/22 | 90.30 | 113.01 | 102.05 ₪ |
| 778 | גבע | | | 64.70 | 50.82 | 32.88 ₪ |
| 779 | שפל | | | 36.50 | 34.80 | 12.70 ₪ |
| פרטי חשבון עבור תאריכים: | | | | | | |
| 777 | פסגה | 01/09/22 | 30/09/22 | 413.20 | 49.77 | 205.65 ₪ |
| 778 | גבע | | | 93.40 | 41.06 | 38.35 ₪ |
| 779 | שפל | | | 170.50 | 33.83 | 57.68 ₪ |

סה"כ לדייר:

| פסגה | גבע | שפל | סה"כ | שיא ביקוש |
|----------|---------|---------|----------|-----------|
| 503.50 | 158.10 | 207.00 | 868.60 | 4.74 |
| ₪ 307.70 | ₪ 71.23 | ₪ 70.38 | ₪ 449.31 | |

סה"כ צריכה
סה"כ לתשלום

| | | |
|----------|--|---------------------|
| 214.45 ₪ | תשלום קבוע | |
| 9.38 ₪ | תשלום עבור גודל חיבור בKVA (3x40) | |
| 673.14 ₪ | סה"כ לתשלום | לא כולל מע"מ |

18/10/22 תאריך הפקה:
 30/09/22 תאריך קריאה נוכחית:
 23/08/22 תאריך קריאה קודמת:

שם דייר: 408 - אוריאל אדרי
 שם אתר: סוהו נתניה משרדים

לקוח/ה נכבד/ה, אנו מתכבדים להגיש את חישוב צריכת החשמל לתקופה 23/08/22 - 30/09/22:

408 - אוריאל אדרי - 4 - 16193816(3x40)

| סוג תעריף | סוג צריכה | קריאה קודמת | קריאה נוכחית | סה"כ צריכה בקוט"ש | מחיר לקוט"ש בא"ג | סה"כ לתשלום |
|--------------------------|-----------|-------------|--------------|-------------------|------------------|-------------|
| פרטי חשבון עבור תאריכים: | | | | | | |
| 777 | פסגה | 23/08/22 | 31/08/22 | 52.00 | 113.01 | 6,403.10 |
| 778 | גבע | 23/08/22 | 31/08/22 | 47.50 | 50.82 | 1,652.30 |
| 779 | שפל | 23/08/22 | 31/08/22 | 91.00 | 34.80 | 3,589.00 |
| פרטי חשבון עבור תאריכים: | | | | | | |
| 777 | פסגה | 01/09/22 | 30/09/22 | 225.70 | 49.77 | 6,628.80 |
| 778 | גבע | 01/09/22 | 30/09/22 | 83.70 | 41.06 | 1,736.00 |
| 779 | שפל | 01/09/22 | 30/09/22 | 169.10 | 33.83 | 3,758.10 |

סה"כ לדייר:

| שיא ביקוש | סה"כ | שפל | גבע | פסגה |
|-----------|------------|-------------|----------|----------|
| 4.10 | 669.00 | 260.10 | 131.20 | 277.70 |
| | סה"כ צריכה | סה"כ לתשלום | 171.10 ₪ | 58.51 ₪ |
| | | | 88.87 ₪ | 318.48 ₪ |

| | | |
|----------|-----------------------------------|--------------|
| 214.45 ₪ | תשלום קבוע | |
| 9.38 ₪ | תשלום עבור גודל חיבור בKVA (3x40) | |
| 542.31 ₪ | סה"כ לתשלום | לא כולל מע"מ |

התפלגות חיוב בש"ח לפי תעו"ז

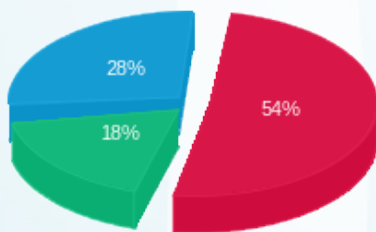

פסגה (171.10 ₪)
 גבע (58.51 ₪)
 שפל (88.87 ₪)

הסטוריית צריכה בקוט"ש

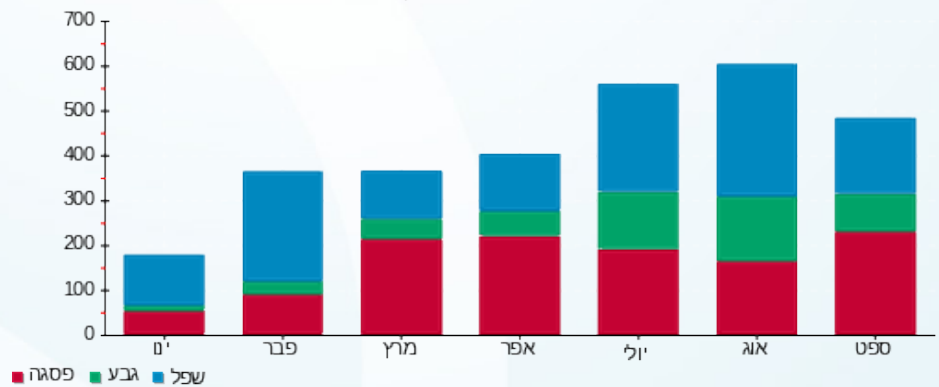



18/10/22 תאריך הפקה:
 30/09/22 תאריך קריאה נוכחית:
 23/08/22 תאריך קריאה קודמת:

שם דייר: 409 משה זרביב
 שם אתר: סוהו נתניה משרדים

לקוח/ה נכבד/ה, אנו מתכבדים להגיש את חישוב צריכת החשמל לתקופה 23/08/22 - 30/09/22:

משרד 409 - משה זרביב - 1 - 16193813 (3x40)

| סוג תעריף | סוג צריכה | קריאה קודמת | קריאה נוכחית | סה"כ צריכה בקוט"ש | מחיר לקוט"ש בא"ג | סה"כ לתשלום |
|--------------------------|-----------|-------------|--------------|-------------------|------------------|-------------|
| פרטי חשבון עבור תאריכים: | | | | | | |
| 777 | פסגה | 23/08/22 | 31/08/22 | 87.60 | 113.01 | 99.00 ₪ |
| 778 | גבע | 2,326.00 | 2,383.80 | 57.80 | 50.82 | 29.37 ₪ |
| 779 | שפל | 6,406.10 | 6,487.30 | 81.20 | 34.80 | 28.26 ₪ |
| פרטי חשבון עבור תאריכים: | | | | | | |
| 777 | פסגה | 01/09/22 | 30/09/22 | 379.30 | 49.77 | 188.78 ₪ |
| 778 | גבע | 2,383.80 | 2,522.70 | 138.90 | 41.06 | 57.03 ₪ |
| 779 | שפל | 6,487.30 | 6,679.30 | 192.00 | 33.83 | 64.95 ₪ |

סה"כ לדייר:

| פסגה | גבע | שפל | סה"כ | שיא ביקוש |
|----------|---------|---------|----------|-----------|
| 466.90 | 196.70 | 273.20 | 936.80 | 5.39 |
| ₪ 287.77 | ₪ 86.41 | ₪ 93.21 | ₪ 467.39 | |

סה"כ צריכה
 סה"כ לתשלום

| | | |
|----------|------------------------------------|--------------|
| 214.45 ₪ | תשלום קבוע | |
| 9.38 ₪ | תשלום עבור גודל חיבור ב-KVA (3x40) | |
| 691.22 ₪ | סה"כ לתשלום | לא כולל מע"מ |



18/10/22 תאריך הפקה:
 30/09/22 תאריך קריאה נוכחית:
 23/08/22 תאריך קריאה קודמת:

שם דייר: 410 גלי זיו בע"מ
 שם אתר: סוהו נתניה משרדים

לקוח/ה נכבד/ה, אנו מתכבדים להגיש את חישוב צריכת החשמל לתקופה 23/08/22 - 30/09/22:

משרד 410 - גלי זיו בע"מ - 2 - 16193813(3x40)

| סוג תעריף | סוג צריכה | קריאה קודמת | קריאה נוכחית | סה"כ צריכה בקוט"ש | מחיר לקוט"ש בא"ג | סה"כ לתשלום |
|--------------------------|-----------|-------------|--------------|-------------------|------------------|-------------|
| פרטי חשבון עבור תאריכים: | | | | | | |
| 777 | פסגה | 23/08/22 | 31/08/22 | 78.20 | 113.01 | 88.37 ₪ |
| 778 | גבע | 2,312.90 | 2,342.90 | 30.00 | 50.82 | 15.25 ₪ |
| 779 | שפל | 7,922.30 | 7,949.30 | 27.00 | 34.80 | 9.40 ₪ |
| פרטי חשבון עבור תאריכים: | | | | | | |
| 777 | פסגה | 01/09/22 | 30/09/22 | 257.80 | 49.77 | 128.31 ₪ |
| 778 | גבע | 2,342.90 | 2,374.00 | 31.10 | 41.06 | 12.77 ₪ |
| 779 | שפל | 7,949.30 | 8,021.90 | 72.60 | 33.83 | 24.56 ₪ |

סה"כ לדייר:

| פסגה | גבע | שפל | סה"כ | שיא ביקוש |
|----------|---------|---------|----------|-----------|
| 336.00 | 61.10 | 99.60 | 496.70 | 5.46 |
| 216.68 ₪ | 28.02 ₪ | 33.96 ₪ | 278.65 ₪ | |

סה"כ צריכה
 סה"כ לתשלום

| | | |
|----------|-----------------------------------|--------------|
| 214.45 ₪ | תשלום קבוע | |
| 9.38 ₪ | תשלום עבור גודל חיבור בKVA (3x40) | |
| 502.48 ₪ | סה"כ לתשלום | לא כולל מע"מ |

18/10/22 תאריך הפקה:
 30/09/22 תאריך קריאה נוכחי:
 23/08/22 תאריך קריאה קודמת:

שם דייר: 412 שלמה כהן חברת עורכי דין נתניה
שם אתר: סוהו נתניה משרדים

לקוח/ה נכבד/ה, אנו מתכבדים להגיש את חישוב צריכת החשמל לתקופה 23/08/22 - 30/09/22:

משרד 412 שלמה כהן חברת עורכי דין נתניה - 4 - 16193813(3x20)

| סוג תעריף | סוג צריכה | קריאה קודמת | קריאה נוכחית | סה"כ צריכה בקוט"ש | מחיר לקוט"ש בא"ג | סה"כ לתשלום |
|--------------------------|-----------|-------------|--------------|-------------------|------------------|-------------|
| פרטי חשבון עבור תאריכים: | | | | | | |
| | | 23/08/22 | 31/08/22 | | | |
| 777 | פסגה | 4,752.25 | 4,780.90 | 28.65 | 113.01 | 32.38 ₪ |
| 778 | גבע | 1,182.15 | 1,198.05 | 15.90 | 50.82 | 8.08 ₪ |
| 779 | שפל | 3,674.45 | 3,686.60 | 12.15 | 34.80 | 4.23 ₪ |
| פרטי חשבון עבור תאריכים: | | | | | | |
| | | 01/09/22 | 30/09/22 | | | |
| 777 | פסגה | 4,780.90 | 4,888.95 | 108.05 | 49.77 | 53.78 ₪ |
| 778 | גבע | 1,198.05 | 1,217.95 | 19.90 | 41.06 | 8.17 ₪ |
| 779 | שפל | 3,686.60 | 3,718.60 | 32.00 | 33.83 | 10.83 ₪ |

סה"כ לדייר:

| פסגה | גבע | שפל | סה"כ | שיא ביקוש |
|---------|---------|---------|----------|-----------|
| 136.70 | 35.80 | 44.15 | 216.65 | 4.13 |
| ₪ 86.15 | ₪ 16.25 | ₪ 15.05 | ₪ 117.46 | |

סה"כ צריכה
סה"כ לתשלום

| | | |
|----------|--|---------------------|
| 105.80 ₪ | תשלום קבוע | |
| 9.38 ₪ | תשלום עבור גודל חיבור בKVA (3x20) | |
| 232.64 ₪ | סה"כ לתשלום | לא כולל מע"מ |

18/10/22 תאריך הפקה:
 30/09/22 תאריך קריאה נוכחית:
 23/08/22 תאריך קריאה קודמת:

שם דייר: 412 שרון סגל
 שם אתר: סוהו נתניה משרדים

לקוח/ה נכבד/ה, אנו מתכבדים להגיש את חישוב צריכת החשמל לתקופה 23/08/22 - 30/09/22:

משרד 412 שרון סגל - 4 - 16193813(3x20)

| סה"כ לתשלום | מחיר לקוט"ש בא"ג | סה"כ צריכה בקוט"ש | קריאה נוכחית | קריאה קודמת | סוג צריכה | סוג תעריף |
|-------------|------------------|-------------------|--------------|-------------|--------------------------|-----------|
| | | | 31/08/22 | 23/08/22 | פרטי חשבון עבור תאריכים: | |
| ₪ 32.38 | 113.01 | 28.65 | 4,780.90 | 4,752.25 | פסגה | 777 |
| ₪ 8.08 | 50.82 | 15.90 | 1,198.05 | 1,182.15 | גבע | 778 |
| ₪ 4.23 | 34.80 | 12.15 | 3,686.60 | 3,674.45 | שפל | 779 |
| | | | 30/09/22 | 01/09/22 | פרטי חשבון עבור תאריכים: | |
| ₪ 53.78 | 49.77 | 108.05 | 4,888.95 | 4,780.90 | פסגה | 777 |
| ₪ 8.17 | 41.06 | 19.90 | 1,217.95 | 1,198.05 | גבע | 778 |
| ₪ 10.83 | 33.83 | 32.00 | 3,718.60 | 3,686.60 | שפל | 779 |

סה"כ לדייר:

| שיא ביקוש | סה"כ | שפל | גבע | פסגה |
|-----------|----------|---------|---------|---------|
| 4.13 | 216.65 | 44.15 | 35.80 | 136.70 |
| | ₪ 117.46 | ₪ 15.05 | ₪ 16.25 | ₪ 86.15 |

סה"כ צריכה
 סה"כ לתשלום

| | | |
|----------|--|---------------------|
| ₪ 105.80 | תשלום קבוע | |
| ₪ 9.38 | תשלום עבור גודל חיבור בKVA (3x20) | |
| ₪ 232.64 | סה"כ לתשלום | לא כולל מע"מ |



18/10/22 תאריך הפקה:
 30/09/22 תאריך קריאה נוכחית:
 23/08/22 תאריך קריאה קודמת:

שם דייר: 413 ברכה והצלחה
 שם אתר: סוהו נתניה משרדים

לקוח/ה נכבד/ה, אנו מתכבדים להגיש את חישוב צריכת החשמל לתקופה 23/08/22 - 30/09/22:

משרד 413 - ברכה והצלחה - 1 - 16193804(3x40)

| סוג תעריף | סוג צריכה | קריאה קודמת | קריאה נוכחית | סה"כ צריכה בקוט"ש | מחיר לקוט"ש בא"ג | סה"כ לתשלום |
|--------------------------|-----------|-------------|--------------|-------------------|------------------|-------------|
| פרטי חשבון עבור תאריכים: | | | | | | |
| 777 | פסגה | 23/08/22 | 31/08/22 | 72.10 | 113.01 | 81.48 ₪ |
| 778 | גבע | 23/08/22 | 31/08/22 | 28.30 | 50.82 | 14.38 ₪ |
| 779 | שפל | 23/08/22 | 31/08/22 | 22.90 | 34.80 | 7.97 ₪ |
| פרטי חשבון עבור תאריכים: | | | | | | |
| 777 | פסגה | 01/09/22 | 30/09/22 | 310.10 | 49.77 | 154.34 ₪ |
| 778 | גבע | 01/09/22 | 30/09/22 | 29.40 | 41.06 | 12.07 ₪ |
| 779 | שפל | 01/09/22 | 30/09/22 | 53.20 | 33.83 | 18.00 ₪ |

סה"כ לדייר:

| פסגה | גבע | שפל | סה"כ | שיא ביקוש |
|----------|---------|---------|----------|-----------|
| 382.20 | 57.70 | 76.10 | 516.00 | 5.79 |
| 235.82 ₪ | 26.45 ₪ | 25.97 ₪ | 288.24 ₪ | |

סה"כ צריכה
 סה"כ לתשלום

| | | |
|----------|-----------------------------------|--------------|
| 214.45 ₪ | תשלום קבוע | |
| 9.38 ₪ | תשלום עבור גודל חיבור בKVA (3x40) | |
| 512.07 ₪ | סה"כ לתשלום | לא כולל מע"מ |



18/10/22 תאריך הפקה:
 30/09/22 תאריך קריאה נוכחית:
 23/08/22 תאריך קריאה קודמת:

שם דייר: 414 אוריאל יצחק אדרי
 שם אתר: סוהו נתניה משרדים

לקוח/ה נכבד/ה, אנו מתכבדים להגיש את חישוב צריכת החשמל לתקופה 23/08/22 - 30/09/22:

משרד 414 אוריאל יצחק אדרי - 2 - 16193804(3x40)

| סה"כ לתשלום | מחיר לקוט"ש בא"ג | סה"כ צריכה בקוט"ש | קריאה נוכחית | קריאה קודמת | סוג צריכה | סוג תעריף |
|-------------|------------------|-------------------|--------------|-------------|--------------------------|-----------|
| | | | 31/08/22 | 23/08/22 | פרטי חשבון עבור תאריכים: | |
| ₪ 94.70 | 113.01 | 83.80 | 6,166.00 | 6,082.20 | פסגה | 777 |
| ₪ 24.44 | 50.82 | 48.10 | 1,857.00 | 1,808.90 | גבע | 778 |
| ₪ 23.25 | 34.80 | 66.80 | 5,539.90 | 5,473.10 | שפל | 779 |
| | | | 30/09/22 | 01/09/22 | פרטי חשבון עבור תאריכים: | |
| ₪ 183.55 | 49.77 | 368.80 | 6,534.80 | 6,166.00 | פסגה | 777 |
| ₪ 35.72 | 41.06 | 87.00 | 1,944.00 | 1,857.00 | גבע | 778 |
| ₪ 64.34 | 33.83 | 190.20 | 5,730.10 | 5,539.90 | שפל | 779 |

סה"כ לדייר:

| שיא ביקוש | סה"כ | שפל | גבע | פסגה |
|-----------|----------|---------|---------|----------|
| 5.62 | 844.70 | 257.00 | 135.10 | 452.60 |
| | ₪ 426.01 | ₪ 87.59 | ₪ 60.17 | ₪ 278.25 |

סה"כ צריכה
 סה"כ לתשלום

| | | |
|----------|---|---------------------|
| ₪ 214.45 | תשלום קבוע | |
| ₪ 9.38 | תשלום עבור גודל חיבור ב-KVA (3x40) | |
| ₪ 649.84 | סה"כ לתשלום | לא כולל מע"מ |

18/10/22 תאריך הפקה:
 30/09/22 תאריך קריאה נוכחי:
 23/08/22 תאריך קריאה קודמת:

שם דייר: 415 שיראל טוב 2019 בע"מ
 שם אתר: סוהו נתניה משרדים

לקוח/ה נכבד/ה, אנו מתכבדים להגיש את חישוב צריכת החשמל לתקופה 23/08/22 - 30/09/22:

415 שיראל טוב 2019 בע"מ - 3 - 16193804(3x40)

| סוג תעריף | סוג צריכה | קריאה קודמת | קריאה נוכחית | סה"כ צריכה בקוט"ש | מחיר לקוט"ש בא"ג | סה"כ לתשלום |
|--------------------------|-----------|-------------|--------------|-------------------|------------------|-------------|
| פרטי חשבון עבור תאריכים: | | | | | | |
| | | 23/08/22 | 31/08/22 | | | |
| 777 | פסגה | 10,779.20 | 10,819.50 | 40.30 | 113.01 | 45.54 ₪ |
| 778 | גבע | 3,291.00 | 3,310.90 | 19.90 | 50.82 | 10.11 ₪ |
| 779 | שפל | 8,194.50 | 8,212.00 | 17.50 | 34.80 | 6.09 ₪ |
| פרטי חשבון עבור תאריכים: | | | | | | |
| | | 01/09/22 | 30/09/22 | | | |
| 777 | פסגה | 10,819.50 | 11,074.40 | 254.90 | 49.77 | 126.86 ₪ |
| 778 | גבע | 3,310.90 | 3,346.70 | 35.80 | 41.06 | 14.70 ₪ |
| 779 | שפל | 8,212.00 | 8,269.50 | 57.50 | 33.83 | 19.45 ₪ |

סה"כ לדייר:

| פסגה | גבע | שפל | סה"כ | שיא ביקוש |
|----------|---------|---------|----------|-----------|
| 295.20 | 55.70 | 75.00 | 425.90 | 4.24 |
| 172.41 ₪ | 24.81 ₪ | 25.54 ₪ | 222.76 ₪ | |

סה"כ צריכה
 סה"כ לתשלום

| | | |
|----------|-----------------------------------|--------------|
| 214.45 ₪ | תשלום קבוע | |
| 9.38 ₪ | תשלום עבור גודל חיבור בKVA (3x40) | |
| 446.59 ₪ | סה"כ לתשלום | לא כולל מע"מ |



18/10/22

תאריך הפקה:

שם דייר: 416 מיי קום 26
שם אתר: סוהו נתניה משרדים

30/09/22

תאריך קריאה נוכחית:

23/08/22

תאריך קריאה קודמת:

לקוח/ה נכבד/ה, אנו מתכבדים להגיש את חישוב צריכת החשמל לתקופה 23/08/22 - 30/09/22:
משרד 416 - מיי קום 26 - 4 - 16193804(3x40)

| סוג תעריף | סוג צריכה | קריאה קודמת | קריאה נוכחית | סה"כ צריכה בקוט"ש | מחיר לקוט"ש בא"ג | סה"כ לתשלום |
|--------------------------|-----------|-------------|--------------|-------------------|------------------|-------------|
| פרטי חשבון עבור תאריכים: | | | | | | |
| 777 | פסגה | 23/08/22 | 31/08/22 | 73.50 | 113.01 | 83.06 ₪ |
| 778 | גבע | | | 47.30 | 50.82 | 24.04 ₪ |
| 779 | שפל | | | 63.00 | 34.80 | 21.92 ₪ |
| פרטי חשבון עבור תאריכים: | | | | | | |
| 777 | פסגה | 01/09/22 | 30/09/22 | 494.30 | 49.77 | 246.01 ₪ |
| 778 | גבע | | | 184.50 | 41.06 | 75.76 ₪ |
| 779 | שפל | | | 236.50 | 33.83 | 80.01 ₪ |

סה"כ לדייר:

| פסגה | גבע | שפל | סה"כ | שיא ביקוש |
|----------|---------|----------|----------|-----------|
| 567.80 | 231.80 | 299.50 | 1,099.10 | 6.86 |
| ₪ 329.08 | ₪ 99.79 | ₪ 101.93 | ₪ 530.80 | |

סה"כ צריכה
סה"כ לתשלום

| | | |
|----------|--|---------------------|
| 214.45 ₪ | תשלום קבוע | |
| 9.38 ₪ | תשלום עבור גודל חיבור בKVA (3x40) | |
| 754.63 ₪ | סה"כ לתשלום | לא כולל מע"מ |





18/10/22 תאריך הפקה:
 30/09/22 תאריך קריאה נוכחי:
 23/08/22 תאריך קריאה קודמת:

שם דייר: 417 טלרום פתרונות מיחשוב בע"מ
 שם אתר: סוהו נתניה משרדים

לקוח/ה נכבד/ה, אנו מתכבדים להגיש את חישוב צריכת החשמל לתקופה 23/08/22 - 30/09/22:

משרד 417 טלרום פתרונות מיחשוב בע"מ - 1 - 18017295(3x40)

| סוג תעריף | סוג צריכה | קריאה קודמת | קריאה נוכחית | סה"כ צריכה בקוט"ש | מחיר לקוט"ש בא"ג | סה"כ לתשלום |
|--------------------------|-----------|-------------|--------------|-------------------|------------------|-------------|
| פרטי חשבון עבור תאריכים: | | | | | | |
| 777 | פסגה | 23/08/22 | 31/08/22 | 108.50 | 113.01 | 122.62 ₪ |
| 778 | גבע | 5,344.90 | 5,415.80 | 70.90 | 50.82 | 36.03 ₪ |
| 779 | שפל | 18,055.40 | 18,114.40 | 59.00 | 34.80 | 20.53 ₪ |
| פרטי חשבון עבור תאריכים: | | | | | | |
| 777 | פסגה | 01/09/22 | 30/09/22 | 466.00 | 49.77 | 231.93 ₪ |
| 778 | גבע | 5,415.80 | 5,490.50 | 74.70 | 41.06 | 30.67 ₪ |
| 779 | שפל | 18,114.40 | 18,286.60 | 172.20 | 33.83 | 58.26 ₪ |

סה"כ לדייר:

| פסגה | גבע | שפל | סה"כ | שיא ביקוש |
|----------|---------|---------|----------|-----------|
| 574.50 | 145.60 | 231.20 | 951.30 | 6.86 |
| ₪ 354.54 | ₪ 66.70 | ₪ 78.79 | ₪ 500.03 | |

סה"כ צריכה
 סה"כ לתשלום

| | | |
|----------|-----------------------------------|--------------|
| 214.45 ₪ | תשלום קבוע | |
| 9.38 ₪ | תשלום עבור גודל חיבור בKVA (3x40) | |
| 723.86 ₪ | סה"כ לתשלום | לא כולל מע"מ |



18/10/22 תאריך הפקה:
 30/09/22 תאריך קריאה נוכחי:
 23/08/22 תאריך קריאה קודמת:

שם דייר: 418 - מונוליט פתרונות אינטרנט מתקדמים בע"מ
 שם אתר: סוהו נתניה משרדים

לקוח/ה נכבד/ה, אנו מתכבדים להגיש את חישוב צריכת החשמל לתקופה 23/08/22 - 30/09/22:

משרד 418 מונוליט פתרונות אינטרנט מתקדמים בע"מ - 2 - 18017295(3x40)

| סוג תעריף | סוג צריכה | קריאה קודמת | קריאה נוכחית | סה"כ צריכה בקוט"ש | מחיר לקוט"ש בא"ג | סה"כ לתשלום |
|--------------------------|-----------|-------------|--------------|-------------------|------------------|-------------|
| פרטי חשבון עבור תאריכים: | | | | | | |
| | | 23/08/22 | 31/08/22 | | | |
| 777 | פסגה | 15,028.50 | 15,130.50 | 102.00 | 113.01 | 115.27 ₪ |
| 778 | גבע | 3,740.10 | 3,807.70 | 67.60 | 50.82 | 34.35 ₪ |
| 779 | שפל | 12,670.30 | 12,689.30 | 19.00 | 34.80 | 6.61 ₪ |
| פרטי חשבון עבור תאריכים: | | | | | | |
| | | 01/09/22 | 30/09/22 | | | |
| 777 | פסגה | 15,130.50 | 15,546.40 | 415.90 | 49.77 | 206.99 ₪ |
| 778 | גבע | 3,807.70 | 3,833.50 | 25.80 | 41.06 | 10.59 ₪ |
| 779 | שפל | 12,689.30 | 12,724.00 | 34.70 | 33.83 | 11.74 ₪ |

סה"כ לדייר:

| פסגה | גבע | שפל | סה"כ | שיא ביקוש |
|----------|---------|---------|----------|-----------|
| 517.90 | 93.40 | 53.70 | 665.00 | 7.40 |
| ₪ 322.26 | ₪ 44.95 | ₪ 18.35 | ₪ 385.56 | |

סה"כ צריכה
 סה"כ לתשלום

| | | |
|----------|-----------------------------------|--------------|
| 214.45 ₪ | תשלום קבוע | |
| 9.38 ₪ | תשלום עבור גודל חיבור בKVA (3x40) | |
| 609.39 ₪ | סה"כ לתשלום | לא כולל מע"מ |

18/10/22 תאריך הפקה:
 30/09/22 תאריך קריאה נוכחית:
 23/08/22 תאריך קריאה קודמת:

שם דייר: 419 - עליזה כאשכאש
 שם אתר: סוהו נתניה משרדים

לקוח/ה נכבד/ה, אנו מתכבדים להגיש את חישוב צריכת החשמל לתקופה 23/08/22 - 30/09/22:

419 - עליזה כאשכאש - 3 - 18017295 (3x13.333332)

| סוג תעריף | סוג צריכה | קריאה קודמת | קריאה נוכחית | סה"כ צריכה בקוט"ש | מחיר לקוט"ש בא"ג | סה"כ לתשלום |
|--------------------------|-----------|-------------|--------------|-------------------|------------------|-------------|
| פרטי חשבון עבור תאריכים: | | | | | | |
| 777 | פסגה | 23/08/22 | 31/08/22 | 16.40 | 113.01 | 18.53 ₪ |
| 778 | גבע | 515.20 | 525.67 | 10.47 | 50.82 | 5.32 ₪ |
| 779 | שפל | 2,021.10 | 2,028.67 | 7.57 | 34.80 | 2.63 ₪ |
| פרטי חשבון עבור תאריכים: | | | | | | |
| 777 | פסגה | 01/09/22 | 30/09/22 | 72.27 | 49.77 | 35.97 ₪ |
| 778 | גבע | 525.67 | 537.77 | 12.10 | 41.06 | 4.97 ₪ |
| 779 | שפל | 2,028.67 | 2,055.23 | 26.57 | 33.83 | 8.99 ₪ |

סה"כ לדייר:

| פסגה | גבע | שפל | סה"כ | שיא ביקוש |
|---------|---------|---------|---------|-----------|
| 88.67 | 22.57 | 34.13 | 145.37 | 5.09 |
| ₪ 54.50 | ₪ 10.29 | ₪ 11.62 | ₪ 76.41 | |

סה"כ צריכה
 סה"כ לתשלום

| | | |
|----------|--------------------------------------|--------------|
| 70.53 ₪ | תשלום קבוע | |
| 9.38 ₪ | תשלום עבור גודל חיבור בKVA (3x13.33) | |
| 156.32 ₪ | סה"כ לתשלום | לא כולל מע"מ |

התפלגות חיוב בש"ח לפי תעו"ז

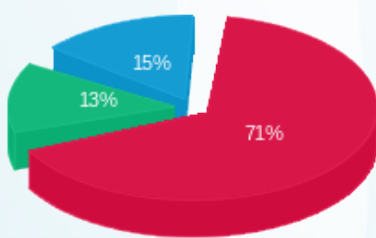

פסגה (₪ 54.50) 71%
 גבע (₪ 10.29) 13%
 שפל (₪ 11.62) 15%

הסטוריית צריכה בקוט"ש

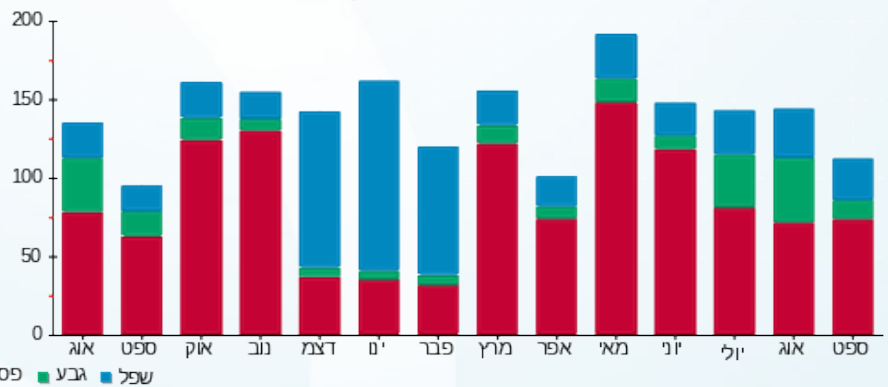

פסגה גבע שפל



18/10/22

תאריך הפקה:

שם דייר: 419 מירי אוזן
שם אתר: סוהו נתניה משרדים

30/09/22

תאריך קריאה נוכחית:

23/08/22

תאריך קריאה קודמת:

לקוח/ה נכבד/ה, אנו מתכבדים להגיש את חישוב צריכת החשמל לתקופה 23/08/22 - 30/09/22:

419 - מירי אוזן - 3 - 18017295 (3x13.33332)

| סוג תעריף | סוג צריכה | קריאה קודמת | קריאה נוכחית | סה"כ צריכה בקוט"ש | מחיר לקוט"ש בא"ג | סה"כ לתשלום |
|--------------------------|-----------|-------------|--------------|-------------------|------------------|-------------|
| פרטי חשבון עבור תאריכים: | | | | | | |
| | | 23/08/22 | 31/08/22 | | | |
| 777 | פסגה | 3,068.83 | 3,085.23 | 16.40 | 113.01 | 18.53 ₪ |
| 778 | גבע | 515.20 | 525.67 | 10.47 | 50.82 | 5.32 ₪ |
| 779 | שפל | 2,021.10 | 2,028.66 | 7.57 | 34.80 | 2.63 ₪ |
| פרטי חשבון עבור תאריכים: | | | | | | |
| | | 01/09/22 | 30/09/22 | | | |
| 777 | פסגה | 3,085.23 | 3,157.50 | 72.27 | 49.77 | 35.97 ₪ |
| 778 | גבע | 525.67 | 537.77 | 12.10 | 41.06 | 4.97 ₪ |
| 779 | שפל | 2,028.66 | 2,055.23 | 26.57 | 33.83 | 8.99 ₪ |

סה"כ לדייר:

| שיא ביקוש | סה"כ | שפל | גבע | פסגה |
|-----------|---------|---------|---------|---------|
| 5.09 | 145.37 | 34.13 | 22.57 | 88.67 |
| | 76.41 ₪ | 11.62 ₪ | 10.29 ₪ | 54.50 ₪ |

סה"כ צריכה
סה"כ לתשלום

| | | |
|----------|--------------------------------------|--------------|
| 70.53 ₪ | תשלום קבוע | |
| 9.38 ₪ | תשלום עבור גודל חיבור בKVA (3x13.33) | |
| 156.32 ₪ | סה"כ לתשלום | לא כולל מע"מ |

התפלגות חיוב בש"ח לפי תעו"ז

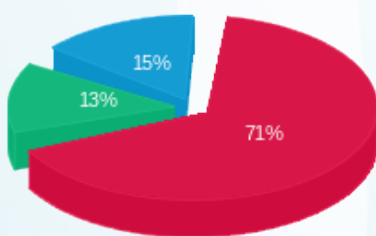

פסגה (54.50 ₪) ■
גבע (10.29 ₪) ■
שפל (11.62 ₪) ■

הסטוריית צריכה בקוט"ש

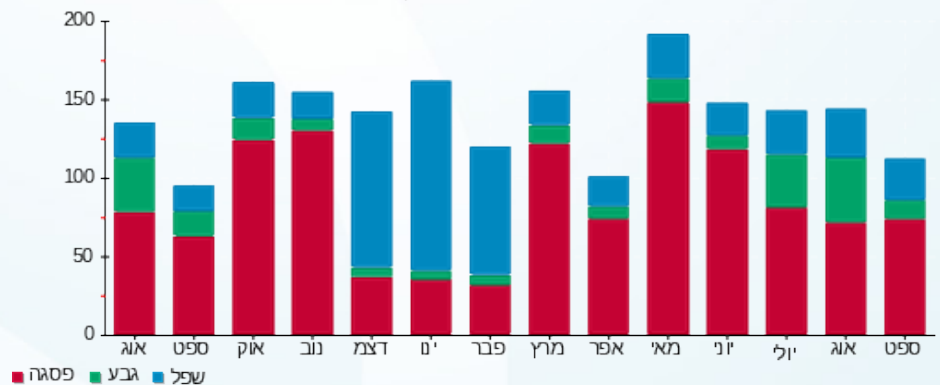

18/10/22 תאריך הפקה:
 30/09/22 תאריך קריאה נוכחית:
 23/08/22 תאריך קריאה קודמת:

שם דייר: 419 עו"ד אושרית זנזורי
 שם אתר: סוהו נתניה משרדים

לקוח/ה נכבד/ה, אנו מתכבדים להגיש את חישוב צריכת החשמל לתקופה 23/08/22 - 30/09/22:

משרד 419 עו"ד אושרית זנזורי - 3 - 18017295(3x13.33332)

| סוג תעריף | סוג צריכה | קריאה קודמת | קריאה נוכחית | סה"כ צריכה בקוט"ש | מחיר לקוט"ש בא"ג | סה"כ לתשלום |
|--------------------------|-----------|-------------|--------------|-------------------|------------------|-------------|
| פרטי חשבון עבור תאריכים: | | | | | | |
| 777 | פסגה | 23/08/22 | 31/08/22 | 16.40 | 113.01 | 18.53 ₪ |
| 778 | גבע | 515.20 | 525.67 | 10.47 | 50.82 | 5.32 ₪ |
| 779 | שפל | 2,021.10 | 2,028.66 | 7.57 | 34.80 | 2.63 ₪ |
| פרטי חשבון עבור תאריכים: | | | | | | |
| 777 | פסגה | 01/09/22 | 30/09/22 | 72.27 | 49.77 | 35.97 ₪ |
| 778 | גבע | 525.67 | 537.77 | 12.10 | 41.06 | 4.97 ₪ |
| 779 | שפל | 2,028.66 | 2,055.23 | 26.57 | 33.83 | 8.99 ₪ |

סה"כ לדייר:

| פסגה | גבע | שפל | סה"כ | שיא ביקוש |
|---------|---------|---------|---------|-----------|
| 88.67 | 22.57 | 34.13 | 145.37 | 5.09 |
| ₪ 54.50 | ₪ 10.29 | ₪ 11.62 | ₪ 76.41 | |

סה"כ צריכה
 סה"כ לתשלום

| | | |
|----------|--------------------------------------|--------------|
| 70.53 ₪ | תשלום קבוע | |
| 9.38 ₪ | תשלום עבור גודל חיבור בKVA (3x13.33) | |
| 156.32 ₪ | סה"כ לתשלום | לא כולל מע"מ |

18/10/22 תאריך הפקה:
 30/09/22 תאריך קריאה נוכחית:
 23/08/22 תאריך קריאה קודמת:

שם דייר: 420 יושפה
 שם אתר: סוהו נתניה משרדים

לקוח/ה נכבד/ה, אנו מתכבדים להגיש את חישוב צריכת החשמל לתקופה 23/08/22 - 30/09/22:

משרד 420 - יושפה - 4 - 18017295 (3x40)

| סוג תעריף | סוג צריכה | קריאה קודמת | קריאה נוכחית | סה"כ צריכה בקוט"ש | מחיר לקוט"ש בא"ג | סה"כ לתשלום |
|--------------------------|-----------|-------------|--------------|-------------------|------------------|-------------|
| פרטי חשבון עבור תאריכים: | | | | | | |
| 777 | פסגה | 23/08/22 | 31/08/22 | 54.10 | 113.01 | 61.14 ₪ |
| 778 | גבע | | | 34.10 | 50.82 | 17.33 ₪ |
| 779 | שפל | | | 36.20 | 34.80 | 12.60 ₪ |
| פרטי חשבון עבור תאריכים: | | | | | | |
| 777 | פסגה | 01/09/22 | 30/09/22 | 232.10 | 49.77 | 115.52 ₪ |
| 778 | גבע | | | 47.50 | 41.06 | 19.50 ₪ |
| 779 | שפל | | | 102.60 | 33.83 | 34.71 ₪ |

סה"כ לדייר:

| פסגה | גבע | שפל | סה"כ | שיא ביקוש |
|----------|---------|---------|----------|-----------|
| 286.20 | 81.60 | 138.80 | 506.60 | 4.28 |
| 176.65 ₪ | 36.83 ₪ | 47.31 ₪ | 260.79 ₪ | |

סה"כ צריכה
 סה"כ לתשלום

| | | |
|----------|------------------------------------|--------------|
| 214.45 ₪ | תשלום קבוע | |
| 9.38 ₪ | תשלום עבור גודל חיבור ב KVA (3x40) | |
| 484.62 ₪ | סה"כ לתשלום | לא כולל מע"מ |

18/10/22 תאריך הפקה:
 30/09/22 תאריך קריאה נוכחית:
 23/08/22 תאריך קריאה קודמת:

שם דייר: 501 לידורן טק בע"מ
 שם אתר: סוהו נתניה משרדים

לקוח/ה נכבד/ה, אנו מתכבדים להגיש את חישוב צריכת החשמל לתקופה 23/08/22 - 30/09/22:

משרד 501 לידורן טק בע"מ - 1 - 16193814(3x40)

| סוג תעריף | סוג צריכה | קריאה קודמת | קריאה נוכחית | סה"כ צריכה בקוט"ש | מחיר לקוט"ש בא"ג | סה"כ לתשלום |
|--------------------------|-----------|-------------|--------------|-------------------|------------------|-------------|
| פרטי חשבון עבור תאריכים: | | | | | | |
| 777 | פסגה | 23/08/22 | 31/08/22 | 69.40 | 113.01 | 78.43 ₪ |
| 778 | גבע | 2,094.60 | 2,145.00 | 50.40 | 50.82 | 25.61 ₪ |
| 779 | שפל | 6,741.10 | 6,821.30 | 80.20 | 34.80 | 27.91 ₪ |
| פרטי חשבון עבור תאריכים: | | | | | | |
| 777 | פסגה | 01/09/22 | 30/09/22 | 267.10 | 49.77 | 132.94 ₪ |
| 778 | גבע | 2,145.00 | 2,224.50 | 79.50 | 41.06 | 32.64 ₪ |
| 779 | שפל | 6,821.30 | 6,981.50 | 160.20 | 33.83 | 54.20 ₪ |

סה"כ לדייר:

| פסגה | גבע | שפל | סה"כ | שיא ביקוש |
|----------|---------|---------|----------|-----------|
| 336.50 | 129.90 | 240.40 | 706.80 | 5.98 |
| 211.36 ₪ | 58.26 ₪ | 82.11 ₪ | 351.73 ₪ | |

סה"כ צריכה
 סה"כ לתשלום

| | | |
|----------|-----------------------------------|--------------|
| 214.45 ₪ | תשלום קבוע | |
| 9.38 ₪ | תשלום עבור גודל חיבור בKVA (3x40) | |
| 575.55 ₪ | סה"כ לתשלום | לא כולל מע"מ |



18/10/22 תאריך הפקה:
 30/09/22 תאריך קריאה נוכחי:
 23/08/22 תאריך קריאה קודמת:

שם דייר: 502-503 לאופסינה בע"מ
 שם אתר: סוהו נתניה משרדים

לקוח/ה נכבד/ה, אנו מתכבדים להגיש את חישוב צריכת החשמל לתקופה 23/08/22 - 30/09/22:

משרד 502-503 לאופסינה בע"מ - 2 - 16193814(3x40)

| סוג תעריף | סוג צריכה | קריאה קודמת | קריאה נוכחית | סה"כ צריכה בקוט"ש | מחיר לקוט"ש בא"ג | סה"כ לתשלום |
|--------------------------|-----------|-------------|--------------|-------------------|------------------|-------------|
| פרטי חשבון עבור תאריכים: | | | | | | |
| 777 | פסגה | 23/08/22 | 31/08/22 | 159.50 | 113.01 | 180.25 ₪ |
| 778 | גבע | 7,144.60 | 7,267.00 | 122.40 | 50.82 | 62.20 ₪ |
| 779 | שפל | 14,578.10 | 14,642.50 | 64.40 | 34.80 | 22.41 ₪ |
| פרטי חשבון עבור תאריכים: | | | | | | |
| 777 | פסגה | 01/09/22 | 30/09/22 | 709.10 | 49.77 | 352.92 ₪ |
| 778 | גבע | 7,267.00 | 7,514.00 | 247.00 | 41.06 | 101.42 ₪ |
| 779 | שפל | 14,642.50 | 14,881.90 | 239.40 | 33.83 | 80.99 ₪ |

סה"כ לדייר:

| פסגה | גבע | שפל | סה"כ | שיא ביקוש |
|----------|----------|----------|----------|-----------|
| 868.60 | 369.40 | 303.80 | 1,541.80 | 9.56 |
| ₪ 533.17 | ₪ 163.62 | ₪ 103.40 | ₪ 800.19 | |

סה"כ צריכה
 סה"כ לתשלום

| | | |
|------------|-----------------------------------|--------------|
| 214.45 ₪ | תשלום קבוע | |
| 9.38 ₪ | תשלום עבור גודל חיבור בKVA (3x40) | |
| 1,024.02 ₪ | סה"כ לתשלום | לא כולל מע"מ |





18/10/22 תאריך הפקה:
 30/09/22 תאריך קריאה נוכחית:
 23/08/22 תאריך קריאה קודמת:

שם דייר: 504 פורדר בע"מ
 שם אתר: סוהו נתניה משרדים

לקוח/ה נכבד/ה, אנו מתכבדים להגיש את חישוב צריכת החשמל לתקופה 23/08/22 - 30/09/22:

משרד 504 - פורדר בע"מ - 4 - 16193814 (3x40)

| סוג תעריף | סוג צריכה | קריאה קודמת | קריאה נוכחית | סה"כ צריכה בקוט"ש | מחיר לקוט"ש בא"ג | סה"כ לתשלום |
|--------------------------|-----------|-------------|--------------|-------------------|------------------|-------------|
| פרטי חשבון עבור תאריכים: | | | | | | |
| 777 | פסגה | 23/08/22 | 31/08/22 | 75.20 | 113.01 | 84.98 ₪ |
| 778 | גבע | 2,347.30 | 2,386.60 | 39.30 | 50.82 | 19.97 ₪ |
| 779 | שפל | 7,894.20 | 7,933.70 | 39.50 | 34.80 | 13.75 ₪ |
| פרטי חשבון עבור תאריכים: | | | | | | |
| 777 | פסגה | 01/09/22 | 30/09/22 | 300.30 | 49.77 | 149.46 ₪ |
| 778 | גבע | 2,386.60 | 2,445.40 | 58.80 | 41.06 | 24.14 ₪ |
| 779 | שפל | 7,933.70 | 8,046.00 | 112.30 | 33.83 | 37.99 ₪ |

סה"כ לדייר:

| פסגה | גבע | שפל | סה"כ | שיא ביקוש |
|----------|---------|---------|----------|-----------|
| 375.50 | 98.10 | 151.80 | 625.40 | 4.88 |
| 234.44 ₪ | 44.12 ₪ | 51.74 ₪ | 330.30 ₪ | |

סה"כ צריכה
 סה"כ לתשלום

| | | |
|----------|------------------------------------|--------------|
| 214.45 ₪ | תשלום קבוע | |
| 9.38 ₪ | תשלום עבור גודל חיבור ב KVA (3x40) | |
| 554.12 ₪ | סה"כ לתשלום | לא כולל מע"מ |



18/10/22 תאריך הפקה:
 30/09/22 תאריך קריאה נוכחית:
 23/08/22 תאריך קריאה קודמת:

שם דייר: 505 אוליאל דריפוס נתן
 שם אתר: סוהו נתניה משרדים

לקוח/ה נכבד/ה, אנו מתכבדים להגיש את חישוב צריכת החשמל לתקופה 23/08/22 - 30/09/22:

משרד 505 - אוליאל דריפוס נתן - 1 - 16193918 (3x40)

| סוג תעריף | סוג צריכה | קריאה קודמת | קריאה נוכחית | סה"כ צריכה בקוט"ש | מחיר לקוט"ש בא"ג | סה"כ לתשלום |
|--------------------------|-----------|-------------|--------------|-------------------|------------------|-------------|
| פרטי חשבון עבור תאריכים: | | | | | | |
| 777 | פסגה | 23/08/22 | 31/08/22 | 29.70 | 113.01 | 33.56 ₪ |
| 778 | גבע | 102.00 | 117.00 | 15.00 | 50.82 | 7.62 ₪ |
| 779 | שפל | 182.40 | 189.90 | 7.50 | 34.80 | 2.61 ₪ |
| פרטי חשבון עבור תאריכים: | | | | | | |
| 777 | פסגה | 01/09/22 | 30/09/22 | 109.00 | 49.77 | 54.25 ₪ |
| 778 | גבע | 117.00 | 126.20 | 9.20 | 41.06 | 3.78 ₪ |
| 779 | שפל | 189.90 | 210.80 | 20.90 | 33.83 | 7.07 ₪ |

סה"כ לדייר:

| פסגה | גבע | שפל | סה"כ | שיא ביקוש |
|---------|---------|--------|----------|-----------|
| 138.70 | 24.20 | 28.40 | 191.30 | 3.88 |
| ₪ 87.81 | ₪ 11.40 | ₪ 9.68 | ₪ 108.89 | |

סה"כ צריכה
 סה"כ לתשלום

| | | |
|----------|------------------------------------|--------------|
| 214.45 ₪ | תשלום קבוע | |
| 9.38 ₪ | תשלום עבור גודל חיבור ב KVA (3x40) | |
| 332.72 ₪ | סה"כ לתשלום | לא כולל מע"מ |



18/10/22 תאריך הפקה:
 30/09/22 תאריך קריאה נוכחית:
 23/08/22 תאריך קריאה קודמת:

שם דייר: 506 פורדר בע"מ
שם אתר: סוהו נתניה משרדים

לקוח/ה נכבד/ה, אנו מתכבדים להגיש את חישוב צריכת החשמל לתקופה 23/08/22 - 30/09/22:

506 פורדר בע"מ - 3 - 16193814(3x40)

| סה"כ לתשלום | מחיר לקוט"ש בא"ג | סה"כ צריכה בקוט"ש | קריאה נוכחית | קריאה קודמת | סוג צריכה | סוג תעריף |
|-------------|------------------|-------------------|--------------|-------------|--------------------------|-----------|
| | | | 31/08/22 | 23/08/22 | פרטי חשבון עבור תאריכים: | |
| 18.87 ₪ | 113.01 | 16.70 | 5,267.30 | 5,250.60 | פסגה | 777 |
| 4.62 ₪ | 50.82 | 9.10 | 1,326.90 | 1,317.80 | גבע | 778 |
| 2.78 ₪ | 34.80 | 8.00 | 3,797.30 | 3,789.30 | שפל | 779 |
| | | | 30/09/22 | 01/09/22 | פרטי חשבון עבור תאריכים: | |
| 48.77 ₪ | 49.77 | 98.00 | 5,365.30 | 5,267.30 | פסגה | 777 |
| 5.46 ₪ | 41.06 | 13.30 | 1,340.20 | 1,326.90 | גבע | 778 |
| 10.62 ₪ | 33.83 | 31.40 | 3,828.70 | 3,797.30 | שפל | 779 |

סה"כ לדייר:

| שיא ביקוש | סה"כ | שפל | גבע | פסגה |
|-----------|---------|---------|---------|---------|
| 1.72 | 176.50 | 39.40 | 22.40 | 114.70 |
| | 91.14 ₪ | 13.41 ₪ | 10.09 ₪ | 67.65 ₪ |

סה"כ צריכה
סה"כ לתשלום

| | | |
|----------|---|---------------------|
| 214.45 ₪ | תשלום קבוע | |
| 9.38 ₪ | תשלום עבור גודל חיבור ב-KVA (3x40) | |
| 314.97 ₪ | סה"כ לתשלום | לא כולל מע"מ |





18/10/22 תאריך הפקה:
 30/09/22 תאריך קריאה נוכחית:
 23/08/22 תאריך קריאה קודמת:

שם דייר: 507 - פורדר בע"מ
 שם אתר: סוהו נתניה משרדים

לקוח/ה נכבד/ה, אנו מתכבדים להגיש את חישוב צריכת החשמל לתקופה 23/08/22 - 30/09/22:

507 - פורדר בע"מ - 3 - 16193918(3x40)

| סוג תעריף | סוג צריכה | קריאה קודמת | קריאה נוכחית | סה"כ צריכה בקוט"ש | מחיר לקוט"ש בא"ג | סה"כ לתשלום |
|--------------------------|-----------|-------------|--------------|-------------------|------------------|-------------|
| פרטי חשבון עבור תאריכים: | | | | | | |
| 777 | פסגה | 23/08/22 | 31/08/22 | 104.10 | 113.01 | 117.64 ₪ |
| 778 | גבע | | | 72.70 | 50.82 | 36.95 ₪ |
| 779 | שפל | | | 65.10 | 34.80 | 22.65 ₪ |
| פרטי חשבון עבור תאריכים: | | | | | | |
| 777 | פסגה | 01/09/22 | 30/09/22 | 522.00 | 49.77 | 259.80 ₪ |
| 778 | גבע | | | 105.50 | 41.06 | 43.32 ₪ |
| 779 | שפל | | | 193.20 | 33.83 | 65.36 ₪ |

סה"כ לדייר:

| פסגה | גבע | שפל | סה"כ | שיא ביקוש |
|----------|---------|---------|----------|-----------|
| 626.10 | 178.20 | 258.30 | 1,062.60 | 6.69 |
| ₪ 377.44 | ₪ 80.26 | ₪ 88.01 | ₪ 545.72 | |

סה"כ צריכה
 סה"כ לתשלום

| | | |
|----------|-----------------------------------|--------------|
| 214.45 ₪ | תשלום קבוע | |
| 9.38 ₪ | תשלום עבור גודל חיבור בKVA (3x40) | |
| 769.55 ₪ | סה"כ לתשלום | לא כולל מע"מ |



18/10/22 תאריך הפקה:
 30/09/22 תאריך קריאה נוכחית:
 23/08/22 תאריך קריאה קודמת:

שם דייר: 508 ב.ר.ר. משרדים 2016 בע"מ
 שם אתר: סוהו נתניה משרדים

לקוח/ה נכבד/ה, אנו מתכבדים להגיש את חישוב צריכת החשמל לתקופה 23/08/22 - 30/09/22:

משרד 508 ב.ר.ר. משרדים 2016 בע"מ - 4 - 16193918(3x40)

| סוג תעריף | סוג צריכה | קריאה קודמת | קריאה נוכחית | סה"כ צריכה בקוט"ש | מחיר לקוט"ש בא"ג | סה"כ לתשלום |
|--------------------------|-----------|-------------|--------------|-------------------|------------------|-------------|
| פרטי חשבון עבור תאריכים: | | | | | | |
| 777 | פסגה | 23/08/22 | 31/08/22 | 32.70 | 113.01 | 36.95 ₪ |
| 778 | גבע | 267.70 | 287.30 | 19.60 | 50.82 | 9.96 ₪ |
| 779 | שפל | 475.00 | 501.00 | 26.00 | 34.80 | 9.05 ₪ |
| פרטי חשבון עבור תאריכים: | | | | | | |
| 777 | פסגה | 01/09/22 | 30/09/22 | 251.40 | 49.77 | 125.12 ₪ |
| 778 | גבע | 287.30 | 328.70 | 41.40 | 41.06 | 17.00 ₪ |
| 779 | שפל | 501.00 | 576.20 | 75.20 | 33.83 | 25.44 ₪ |

סה"כ לדייר:

| פסגה | גבע | שפל | סה"כ | שיא ביקוש |
|----------|---------|---------|----------|-----------|
| 284.10 | 61.00 | 101.20 | 446.30 | 4.75 |
| 162.08 ₪ | 26.96 ₪ | 34.49 ₪ | 223.52 ₪ | |

סה"כ צריכה
 סה"כ לתשלום

| | | |
|----------|-----------------------------------|--------------|
| 214.45 ₪ | תשלום קבוע | |
| 9.38 ₪ | תשלום עבור גודל חיבור בKVA (3x40) | |
| 447.35 ₪ | סה"כ לתשלום | לא כולל מע"מ |

18/10/22 תאריך הפקה:
 30/09/22 תאריך קריאה נוכחי:
 23/08/22 תאריך קריאה קודמת:

שם דייר: 509 תמיר א.ח.ד. נכסים (2003) בע"מ
 שם אתר: סוהו נתניה משרדים

לקוח/ה נכבד/ה, אנו מתכבדים להגיש את חישוב צריכת החשמל לתקופה 23/08/22 - 30/09/22:

משרד 509 תמיר א.ח.ד. נכסים (2003) בע"מ - 1 - 16193817(3x40)

| סוג תעריף | סוג צריכה | קריאה קודמת | קריאה נוכחית | סה"כ צריכה בקוט"ש | מחיר לקוט"ש בא"ג | סה"כ לתשלום |
|--------------------------|-----------|-------------|--------------|-------------------|------------------|-------------|
| פרטי חשבון עבור תאריכים: | | | | | | |
| 777 | פסגה | 23/08/22 | 31/08/22 | 25.10 | 113.01 | 28.37 ₪ |
| 778 | גבע | 4,178.70 | 1,640.30 | 17.10 | 50.82 | 8.69 ₪ |
| 779 | שפל | 5,793.50 | 5,828.80 | 35.30 | 34.80 | 12.28 ₪ |
| פרטי חשבון עבור תאריכים: | | | | | | |
| 777 | פסגה | 01/09/22 | 30/09/22 | 94.10 | 49.77 | 46.83 ₪ |
| 778 | גבע | 4,203.80 | 1,640.30 | 41.00 | 41.06 | 16.83 ₪ |
| 779 | שפל | 5,828.80 | 5,920.70 | 91.90 | 33.83 | 31.09 ₪ |

סה"כ לדייר:

| פסגה | גבע | שפל | סה"כ | שיא ביקוש |
|---------|---------|---------|----------|-----------|
| 119.20 | 58.10 | 127.20 | 304.50 | 3.06 |
| ₪ 75.20 | ₪ 25.52 | ₪ 43.37 | ₪ 144.10 | |

סה"כ צריכה
 סה"כ לתשלום

| | | |
|----------|-----------------------------------|--------------|
| 214.45 ₪ | תשלום קבוע | |
| 9.38 ₪ | תשלום עבור גודל חיבור בKVA (3x40) | |
| 367.93 ₪ | סה"כ לתשלום | לא כולל מע"מ |



18/10/22 תאריך הפקה:
 30/09/22 תאריך קריאה נוכחית:
 23/08/22 תאריך קריאה קודמת:

שם דייר: 510 פימה פק בע"מ
 שם אתר: סוהו נתניה משרדים

לקוח/ה נכבד/ה, אנו מתכבדים להגיש את חישוב צריכת החשמל לתקופה 23/08/22 - 30/09/22:

משרד 510 פימה פק בע"מ - 2 - 16193817(3x40)

| סוג תעריף | סוג צריכה | קריאה קודמת | קריאה נוכחית | סה"כ צריכה בקוט"ש | מחיר לקוט"ש בא"ג | סה"כ לתשלום |
|--------------------------|-----------|-------------|--------------|-------------------|------------------|-------------|
| פרטי חשבון עבור תאריכים: | | | | | | |
| 777 | פסגה | 23/08/22 | 31/08/22 | 52.80 | 113.01 | 59.67 ₪ |
| 778 | גבע | 2,107.30 | 2,142.20 | 34.90 | 50.82 | 17.74 ₪ |
| 779 | שפל | 10,326.90 | 10,372.10 | 45.20 | 34.80 | 15.73 ₪ |
| פרטי חשבון עבור תאריכים: | | | | | | |
| 777 | פסגה | 01/09/22 | 30/09/22 | 207.70 | 49.77 | 103.37 ₪ |
| 778 | גבע | 2,142.20 | 2,194.50 | 52.30 | 41.06 | 21.47 ₪ |
| 779 | שפל | 10,372.10 | 10,491.30 | 119.20 | 33.83 | 40.33 ₪ |

סה"כ לדייר:

| פסגה | גבע | שפל | סה"כ | שיא ביקוש |
|----------|---------|---------|----------|-----------|
| 260.50 | 87.20 | 164.40 | 512.10 | 5.22 |
| 163.04 ₪ | 39.21 ₪ | 56.05 ₪ | 258.31 ₪ | |

סה"כ צריכה
 סה"כ לתשלום

| | | |
|----------|-----------------------------------|--------------|
| 214.45 ₪ | תשלום קבוע | |
| 9.38 ₪ | תשלום עבור גודל חיבור בKVA (3x40) | |
| 482.14 ₪ | סה"כ לתשלום | לא כולל מע"מ |





18/10/22 תאריך הפקה:
 30/09/22 תאריך קריאה נוכחית:
 23/08/22 תאריך קריאה קודמת:

שם דייר: 511 ד"ר איתי פניכל בע"מ
 שם אתר: סוהו נתניה משרדים

לקוח/ה נכבד/ה, אנו מתכבדים להגיש את חישוב צריכת החשמל לתקופה 23/08/22 - 30/09/22:

משרד 511 ד"ר איתי פניכל בע"מ - 3 - 16193817(3x40)

| סוג תעריף | סוג צריכה | קריאה קודמת | קריאה נוכחית | סה"כ צריכה בקוט"ש | מחיר לקוט"ש בא"ג | סה"כ לתשלום |
|--------------------------|-----------|-------------|--------------|-------------------|------------------|-------------|
| פרטי חשבון עבור תאריכים: | | | | | | |
| 777 | פסגה | 23/08/22 | 31/08/22 | 16.60 | 113.01 | 18.76 ₪ |
| 778 | גבע | 930.00 | 941.10 | 11.10 | 50.82 | 5.64 ₪ |
| 779 | שפל | 2,961.30 | 2,972.30 | 11.00 | 34.80 | 3.83 ₪ |
| פרטי חשבון עבור תאריכים: | | | | | | |
| 777 | פסגה | 01/09/22 | 30/09/22 | 105.50 | 49.77 | 52.51 ₪ |
| 778 | גבע | 941.10 | 957.80 | 16.70 | 41.06 | 6.86 ₪ |
| 779 | שפל | 2,972.30 | 2,999.70 | 27.40 | 33.83 | 9.27 ₪ |

סה"כ לדייר:

| פסגה | גבע | שפל | סה"כ | שיא ביקוש |
|---------|---------|---------|---------|-----------|
| 122.10 | 27.80 | 38.40 | 188.30 | 4.49 |
| ₪ 71.27 | ₪ 12.50 | ₪ 13.10 | ₪ 96.86 | |

סה"כ צריכה
 סה"כ לתשלום

| | | |
|----------|------------------------------------|--------------|
| 214.45 ₪ | תשלום קבוע | |
| 9.38 ₪ | תשלום עבור גודל חיבור ב KVA (3x40) | |
| 320.69 ₪ | סה"כ לתשלום | לא כולל מע"מ |



18/10/22 תאריך הפקה:
 30/09/22 תאריך קריאה נוכחית:
 23/08/22 תאריך קריאה קודמת:

שם דייר: 512- ס.מ. לוג'יק קול בע"מ
 שם אתר: סוהו נתניה משרדים

לקוח/ה נכבד/ה, אנו מתכבדים להגיש את חישוב צריכת החשמל לתקופה 23/08/22 - 30/09/22:

512 - ס.מ. לוג'יק קול בע"מ - 4 - 16193817 (3x40)

| סוג תעריף | סוג צריכה | קריאה קודמת | קריאה נוכחית | סה"כ צריכה בקוט"ש | מחיר לקוט"ש בא"ג | סה"כ לתשלום |
|--------------------------|-----------|-------------|--------------|-------------------|------------------|-------------|
| פרטי חשבון עבור תאריכים: | | | | | | |
| 777 | פסגה | 23/08/22 | 31/08/22 | 28.20 | 113.01 | 7,251.00 |
| 778 | גבע | 7,251.00 | 2,449.00 | 13.40 | 50.82 | 2,462.40 |
| 779 | שפל | 5,284.30 | 5,299.70 | 15.40 | 34.80 | 5,336.90 |
| פרטי חשבון עבור תאריכים: | | | | | | |
| 777 | פסגה | 01/09/22 | 30/09/22 | 193.90 | 49.77 | 7,279.20 |
| 778 | גבע | 2,462.40 | 2,487.70 | 25.30 | 41.06 | 2,487.70 |
| 779 | שפל | 5,299.70 | 5,336.90 | 37.20 | 33.83 | 5,336.90 |

סה"כ לדייר:

| פסגה | גבע | שפל | סה"כ | שיא ביקוש |
|----------|---------|---------|----------|-----------|
| 222.10 | 38.70 | 52.60 | 313.40 | 4.72 |
| 128.37 ₪ | 17.20 ₪ | 17.94 ₪ | 163.51 ₪ | |

סה"כ צריכה
 סה"כ לתשלום

| | | |
|----------|------------------------------------|--------------|
| 214.45 ₪ | תשלום קבוע | |
| 9.38 ₪ | תשלום עבור גודל חיבור ב KVA (3x40) | |
| 387.34 ₪ | סה"כ לתשלום | לא כולל מע"מ |

התפלגות חיוב בש"ח לפי תע"ז

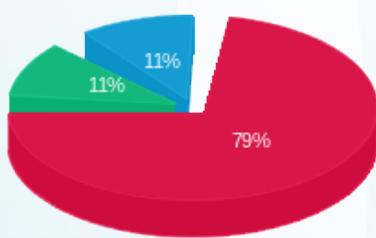

פסגה (128.37 ₪)
 גבע (17.20 ₪)
 שפל (17.94 ₪)

הסטוריית צריכה בקוט"ש

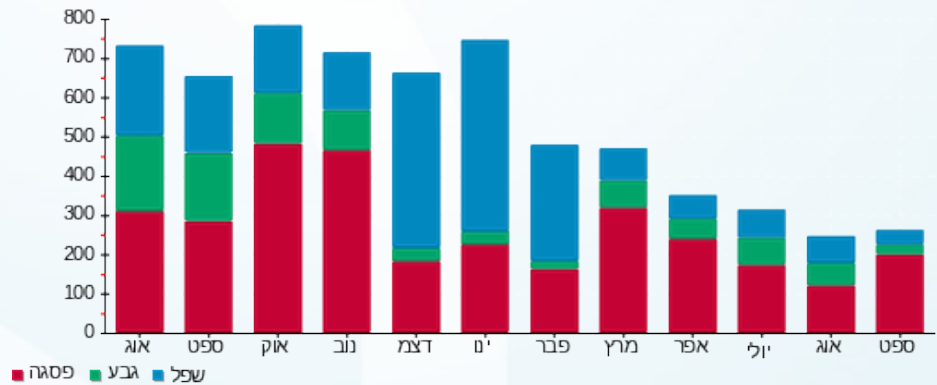



18/10/22

תאריך הפקה:

שם דייר: 513 גלזר

30/09/22

תאריך קריאה נוכחית:

שם אתר: סוהו נתניה משרדים

23/08/22

תאריך קריאה קודמת:

לקוח/ה נכבד/ה, אנו מתכבדים להגיש את חישוב צריכת החשמל לתקופה 23/08/22 - 30/09/22:

513 גלזר - 1 - 16193808 (3x20.8)

| סה"כ לתשלום | מחיר לקוט"ש בא"ג | סה"כ צריכה בקוט"ש | קריאה נוכחית | קריאה קודמת | סוג צריכה | סוג תעריף |
|-------------|------------------|-------------------|--------------|-------------|--------------------------|-----------|
| | | | 31/08/22 | 23/08/22 | פרטי חשבון עבור תאריכים: | |
| ₪ 8.87 | 113.01 | 7.85 | 1,937.78 | 1,929.93 | פסגה | 777 |
| ₪ 3.46 | 50.82 | 6.81 | 518.80 | 511.99 | גבע | 778 |
| ₪ 2.61 | 34.80 | 7.49 | 1,573.00 | 1,565.51 | שפל | 779 |
| | | | 30/09/22 | 01/09/22 | פרטי חשבון עבור תאריכים: | |
| ₪ 34.24 | 49.77 | 68.80 | 2,006.58 | 1,937.78 | פסגה | 777 |
| ₪ 4.63 | 41.06 | 11.28 | 530.09 | 518.80 | גבע | 778 |
| ₪ 6.65 | 33.83 | 19.66 | 1,592.66 | 1,573.00 | שפל | 779 |

סה"כ לדייר:

| שיא ביקוש | סה"כ | שפל | גבע | פסגה |
|-----------|---------|--------|--------|---------|
| 2.80 | 121.89 | 27.14 | 18.10 | 76.65 |
| | ₪ 60.46 | ₪ 9.26 | ₪ 8.10 | ₪ 43.11 |

סה"כ צריכה
סה"כ לתשלום

| | | |
|----------|--|---------------------|
| ₪ 110.00 | תשלום קבוע | |
| ₪ 9.38 | תשלום עבור גודל חיבור בKVA (3x20.8) | |
| ₪ 179.84 | סה"כ לתשלום | לא כולל מע"מ |

התפלגות חיוב בש"ח לפי תעו"ז

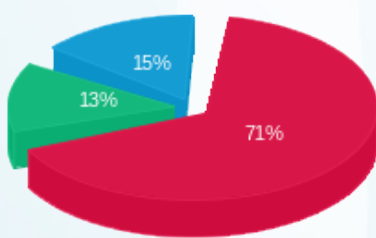

פסגה (₪ 43.11) ■
גבע (₪ 8.10) ■
שפל (₪ 9.26) ■

הסטוריית צריכה בקוט"ש

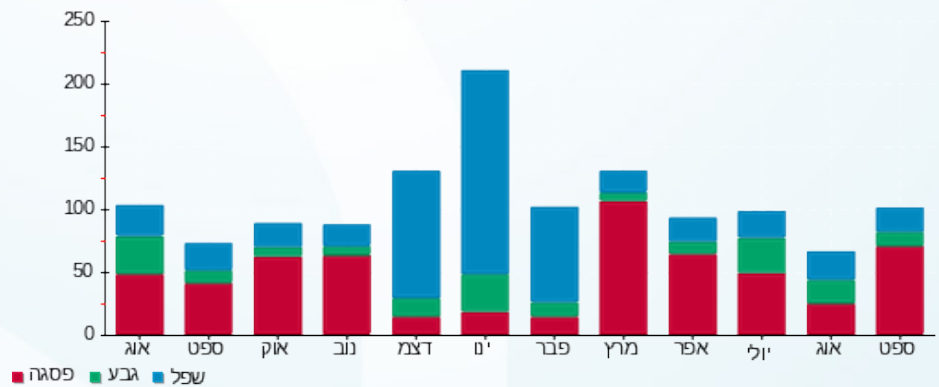

18/10/22 תאריך הפקה:
 30/09/22 תאריך קריאה נוכחית:
 23/08/22 תאריך קריאה קודמת:

שם דייר: 513 מדיפו אספקה רפואית בע"מ
 שם אתר: סוהו נתניה משרדים

לקוח/ה נכבד/ה, אנו מתכבדים להגיש את חישוב צריכת החשמל לתקופה 23/08/22 - 30/09/22:

משרד 513 מדיפו אספקה רפואית בע"מ - 1 - 16193808 (3x19.2)

| סוג תעריף | סוג צריכה | קריאה קודמת | קריאה נוכחית | סה"כ צריכה בקוט"ש | מחיר לקוט"ש בא"ג | סה"כ לתשלום |
|--------------------------|-----------|-------------|--------------|-------------------|------------------|-------------|
| פרטי חשבון עבור תאריכים: | | | | | | |
| 777 | פסגה | 23/08/22 | 31/08/22 | 7.25 | 113.01 | 1,788.72 |
| 778 | גבע | 1,781.47 | 478.90 | 6.29 | 50.82 | 472.61 |
| 779 | שפל | 1,445.09 | 1,452.00 | 6.91 | 34.80 | 1,452.00 |
| פרטי חשבון עבור תאריכים: | | | | | | |
| 777 | פסגה | 01/09/22 | 30/09/22 | 63.50 | 49.77 | 1,852.22 |
| 778 | גבע | 1,788.72 | 489.31 | 10.42 | 41.06 | 478.90 |
| 779 | שפל | 1,452.00 | 1,470.14 | 18.14 | 33.83 | 1,470.14 |

סה"כ לדייר:

| פסגה | גבע | שפל | סה"כ | שיא ביקוש |
|---------|--------|--------|---------|-----------|
| 70.75 | 16.70 | 25.06 | 112.51 | 2.80 |
| 39.80 ₪ | 7.47 ₪ | 8.54 ₪ | 55.81 ₪ | |

סה"כ צריכה
 סה"כ לתשלום

| | | |
|----------|-------------------------------------|--------------|
| 101.60 ₪ | תשלום קבוע | |
| 9.38 ₪ | תשלום עבור גודל חיבור בKVA (3x19.2) | |
| 166.79 ₪ | סה"כ לתשלום | לא כולל מע"מ |

18/10/22 תאריך הפקה:
 30/09/22 תאריך קריאה נוכחית:
 23/08/22 תאריך קריאה קודמת:

שם דייר: 514 קוסמוס נדלן
 שם אתר: סוהו נתניה משרדים

לקוח/ה נכבד/ה, אנו מתכבדים להגיש את חישוב צריכת החשמל לתקופה 23/08/22 - 30/09/22:

משרד 514 קוסמוס נדלן - 2 - 16193808(3x40)

| סוג תעריף | סוג צריכה | קריאה קודמת | קריאה נוכחית | סה"כ צריכה בקוט"ש | מחיר לקוט"ש בא"ג | סה"כ לתשלום |
|--------------------------|-----------|-------------|--------------|-------------------|------------------|-------------|
| פרטי חשבון עבור תאריכים: | | | | | | |
| 777 | פסגה | 23/08/22 | 31/08/22 | 78.00 | 113.01 | 88.15 ₪ |
| 778 | גבע | 2,386.60 | 2,424.70 | 38.10 | 50.82 | 19.36 ₪ |
| 779 | שפל | 5,466.30 | 5,506.60 | 40.30 | 34.80 | 14.02 ₪ |
| פרטי חשבון עבור תאריכים: | | | | | | |
| 777 | פסגה | 01/09/22 | 30/09/22 | 276.70 | 49.77 | 137.71 ₪ |
| 778 | גבע | 2,424.70 | 2,489.60 | 64.90 | 41.06 | 26.65 ₪ |
| 779 | שפל | 5,506.60 | 5,598.50 | 91.90 | 33.83 | 31.09 ₪ |

סה"כ לדייר:

| פסגה | גבע | שפל | סה"כ | שיא ביקוש |
|----------|---------|---------|----------|-----------|
| 354.70 | 103.00 | 132.20 | 589.90 | 3.98 |
| 225.86 ₪ | 46.01 ₪ | 45.11 ₪ | 316.99 ₪ | |

סה"כ צריכה
 סה"כ לתשלום

| | | |
|----------|-----------------------------------|--------------|
| 214.45 ₪ | תשלום קבוע | |
| 9.38 ₪ | תשלום עבור גודל חיבור בKVA (3x40) | |
| 540.81 ₪ | סה"כ לתשלום | לא כולל מע"מ |



18/10/22 תאריך הפקה:
 30/09/22 תאריך קריאה נוכחית:
 23/08/22 תאריך קריאה קודמת:

שם דייר: 515-516 לאופסינה בע"מ
 שם אתר: סוהו נתניה משרדים

לקוח/ה נכבד/ה, אנו מתכבדים להגיש את חישוב צריכת החשמל לתקופה 23/08/22 - 30/09/22:

משרד 515-516 לאופסינה - 3 - (3x40)16193808

| סוג תעריף | סוג צריכה | קריאה קודמת | קריאה נוכחית | סה"כ צריכה בקוט"ש | מחיר לקוט"ש בא"ג | סה"כ לתשלום |
|--------------------------|-----------|-------------|--------------|-------------------|------------------|-------------|
| פרטי חשבון עבור תאריכים: | | | | | | |
| 777 | פסגה | 23/08/22 | 31/08/22 | 148.00 | 113.01 | 167.25 ₪ |
| 778 | גבע | 7,530.10 | 7,642.40 | 112.30 | 50.82 | 57.07 ₪ |
| 779 | שפל | 17,892.10 | 17,948.90 | 56.80 | 34.80 | 19.77 ₪ |
| פרטי חשבון עבור תאריכים: | | | | | | |
| 777 | פסגה | 01/09/22 | 30/09/22 | 641.20 | 49.77 | 319.13 ₪ |
| 778 | גבע | 7,642.40 | 7,912.10 | 269.70 | 41.06 | 110.74 ₪ |
| 779 | שפל | 17,948.90 | 18,180.10 | 231.20 | 33.83 | 78.21 ₪ |

סה"כ לדייר:

| פסגה | גבע | שפל | סה"כ | שיא ביקוש |
|----------|----------|---------|----------|-----------|
| 789.20 | 382.00 | 288.00 | 1,459.20 | 10.23 |
| ₪ 486.38 | ₪ 167.81 | ₪ 97.98 | ₪ 752.17 | |

סה"כ צריכה
 סה"כ לתשלום

| | | |
|----------|------------------------------------|--------------|
| 214.45 ₪ | תשלום קבוע | |
| 9.38 ₪ | תשלום עבור גודל חיבור ב KVA (3x40) | |
| 976.00 ₪ | סה"כ לתשלום | לא כולל מע"מ |





18/10/22

תאריך הפקה:

שם דייר: 517 יורם רוזנצויג חברה לביטוח (2010) בע"מ

30/09/22

תאריך קריאה נוכחי:

שם אתר: סוהו נתניה משרדים

23/08/22

תאריך קריאה קודמת:

לקוח/ה נכבד/ה, אנו מתכבדים להגיש את חישוב צריכת החשמל לתקופה 23/08/22 - 30/09/22:
משרד 517 יורם רוזנצויג חברה לביטוח (2010) בע"מ - 1 - 16193809(3x40)

| סוג תעריף | סוג צריכה | קריאה קודמת | קריאה נוכחית | סה"כ צריכה בקוט"ש | מחיר לקוט"ש בא"ג | סה"כ לתשלום |
|--------------------------|-----------|-------------|--------------|-------------------|------------------|-------------|
| פרטי חשבון עבור תאריכים: | | | | | | |
| 777 | פסגה | 23/08/22 | 31/08/22 | 68.80 | 113.01 | 77.75 ₪ |
| 778 | גבע | 2,536.90 | 2,594.00 | 57.10 | 50.82 | 29.02 ₪ |
| 779 | שפל | 11,236.90 | 11,309.60 | 72.70 | 34.80 | 25.30 ₪ |
| פרטי חשבון עבור תאריכים: | | | | | | |
| 777 | פסגה | 01/09/22 | 30/09/22 | 348.40 | 49.77 | 173.40 ₪ |
| 778 | גבע | 2,594.00 | 2,681.00 | 87.00 | 41.06 | 35.72 ₪ |
| 779 | שפל | 11,309.60 | 11,498.50 | 188.90 | 33.83 | 63.90 ₪ |

סה"כ לדייר:

| פסגה | גבע | שפל | סה"כ | שיא ביקוש |
|----------|---------|---------|----------|-----------|
| 417.20 | 144.10 | 261.60 | 822.90 | 5.85 |
| ₪ 251.15 | ₪ 64.74 | ₪ 89.20 | ₪ 405.09 | |

סה"כ צריכה
סה"כ לתשלום

| | | |
|----------|---|---------------------|
| 214.45 ₪ | תשלום קבוע | |
| 9.38 ₪ | תשלום עבור גודל חיבור ב-KVA (3x40) | |
| 628.92 ₪ | סה"כ לתשלום | לא כולל מע"מ |



18/10/22 תאריך הפקה:
 30/09/22 תאריך קריאה נוכחית:
 23/08/22 תאריך קריאה קודמת:

שם דייר: 518 אקסיומה בע"מ
 שם אתר: סוהו נתניה משרדים

לקוח/ה נכבד/ה, אנו מתכבדים להגיש את חישוב צריכת החשמל לתקופה 23/08/22 - 30/09/22:

משרד 518 אקסיומה בע"מ - 2 - (3x40)16193809

| סה"כ לתשלום | מחיר לקוט"ש בא"ג | סה"כ צריכה בקוט"ש | קריאה נוכחית | קריאה קודמת | סוג צריכה | סוג תעריף |
|-------------|------------------|-------------------|--------------|-------------|--------------------------|-----------|
| | | | 31/08/22 | 23/08/22 | פרטי חשבון עבור תאריכים: | |
| 171.78 ₪ | 113.01 | 152.00 | 21,197.90 | 21,045.90 | פסגה | 777 |
| 45.53 ₪ | 50.82 | 89.60 | 5,016.90 | 4,927.30 | גבע | 778 |
| 28.68 ₪ | 34.80 | 82.40 | 18,625.50 | 18,543.10 | שפל | 779 |
| | | | 30/09/22 | 01/09/22 | פרטי חשבון עבור תאריכים: | |
| 281.75 ₪ | 49.77 | 566.10 | 21,764.00 | 21,197.90 | פסגה | 777 |
| 46.64 ₪ | 41.06 | 113.60 | 5,130.50 | 5,016.90 | גבע | 778 |
| 76.69 ₪ | 33.83 | 226.70 | 18,852.20 | 18,625.50 | שפל | 779 |

סה"כ לדייר:

| שיא ביקוש | סה"כ | שפל | גבע | פסגה |
|-----------|----------|----------|---------|----------|
| 8.67 | 1,230.40 | 309.10 | 203.20 | 718.10 |
| | 651.07 ₪ | 105.37 ₪ | 92.18 ₪ | 453.52 ₪ |

סה"כ צריכה
 סה"כ לתשלום

| | | |
|----------|--|---------------------|
| 214.45 ₪ | תשלום קבוע | |
| 9.38 ₪ | תשלום עבור גודל חיבור בKVA (3x40) | |
| 874.90 ₪ | סה"כ לתשלום | לא כולל מע"מ |

18/10/22 תאריך הפקדה:
 30/09/22 תאריך קריאה נוכחית:
 23/08/22 תאריך קריאה קודמת:

שם דייר: 519 אקסיומה
 שם אתר: סוהו נתניה משרדים

לקוח/ה נכבד/ה, אנו מתכבדים להגיש את חישוב צריכת החשמל לתקופה 23/08/22 - 30/09/22:

519 אקסיומה - 3 - 16193809(3x40)

| סוג תעריף | סוג צריכה | קריאה קודמת | קריאה נוכחית | סה"כ צריכה בקוט"ש | מחיר לקוט"ש בא"ג | סה"כ לתשלום |
|--------------------------|-----------|-------------|--------------|-------------------|------------------|-------------|
| פרטי חשבון עבור תאריכים: | | | | | | |
| 777 | פסגה | 23/08/22 | 31/08/22 | 80.90 | 113.01 | 91.43 ₪ |
| 778 | גבע | 2,636.80 | 2,673.00 | 36.20 | 50.82 | 18.40 ₪ |
| 779 | שפל | 7,688.30 | 7,720.30 | 32.00 | 34.80 | 11.14 ₪ |
| פרטי חשבון עבור תאריכים: | | | | | | |
| 777 | פסגה | 9,627.40 | 9,913.40 | 286.00 | 49.77 | 142.34 ₪ |
| 778 | גבע | 2,673.00 | 2,723.80 | 50.80 | 41.06 | 20.86 ₪ |
| 779 | שפל | 7,720.30 | 7,821.30 | 101.00 | 33.83 | 34.17 ₪ |

סה"כ לדייר:

| פסגה | גבע | שפל | סה"כ | שיא ביקוש |
|----------|---------|---------|----------|-----------|
| 366.90 | 87.00 | 133.00 | 586.90 | 5.44 |
| ₪ 233.77 | ₪ 39.26 | ₪ 45.30 | ₪ 318.33 | |

סה"כ צריכה
 סה"כ לתשלום

| | | |
|----------|-----------------------------------|--------------|
| 214.45 ₪ | תשלום קבוע | |
| 9.38 ₪ | תשלום עבור גודל חיבור בKVA (3x40) | |
| 542.15 ₪ | סה"כ לתשלום | לא כולל מע"מ |

התפלגות חיוב בש"ח לפי תעו"ז

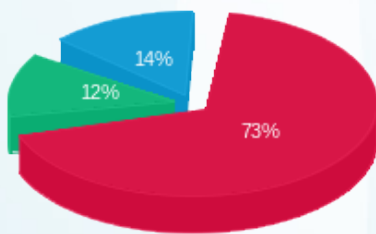

פסגה (233.77 ₪) 73%
 גבע (39.26 ₪) 12%
 שפל (45.30 ₪) 14%

הסטוריית צריכה בקוט"ש

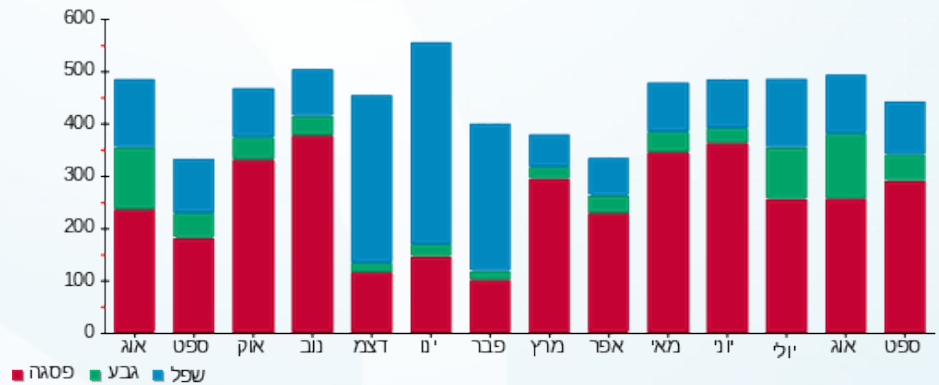

18/10/22 תאריך הפקה:
 30/09/22 תאריך קריאה נוכחי:
 23/08/22 תאריך קריאה קודמת:

שם דייר: 520 הום סימיקארד בע"מ
 שם אתר: סוהו נתניה משרדים

לקוח/ה נכבד/ה, אנו מתכבדים להגיש את חישוב צריכת החשמל לתקופה 23/08/22 - 30/09/22:

משרד 520 הום סימיקארד בע"מ - 2 - 16193918(3x40)

| סוג תעריף | סוג צריכה | קריאה קודמת | קריאה נוכחית | סה"כ צריכה בקוט"ש | מחיר לקוט"ש בא"ג | סה"כ לתשלום |
|--------------------------|-----------|-------------|--------------|-------------------|------------------|-------------|
| פרטי חשבון עבור תאריכים: | | | | | | |
| 777 | פסגה | 23/08/22 | 31/08/22 | 136.70 | 113.01 | 154.48 ₪ |
| 778 | גבע | 6,529.80 | 6,618.30 | 88.50 | 50.82 | 44.98 ₪ |
| 779 | שפל | 15,585.10 | 15,671.50 | 86.40 | 34.80 | 30.07 ₪ |
| פרטי חשבון עבור תאריכים: | | | | | | |
| 777 | פסגה | 01/09/22 | 30/09/22 | 620.30 | 49.77 | 308.72 ₪ |
| 778 | גבע | 6,618.30 | 6,737.40 | 119.10 | 41.06 | 48.90 ₪ |
| 779 | שפל | 15,671.50 | 15,911.00 | 239.50 | 33.83 | 81.02 ₪ |

סה"כ לדייר:

| פסגה | גבע | שפל | סה"כ | שיא ביקוש |
|----------|---------|----------|----------|-----------|
| 757.00 | 207.60 | 325.90 | 1,290.50 | 9.19 |
| ₪ 463.21 | ₪ 93.88 | ₪ 111.09 | ₪ 668.18 | |

סה"כ צריכה
 סה"כ לתשלום

| | | |
|----------|-----------------------------------|--------------|
| 214.45 ₪ | תשלום קבוע | |
| 9.38 ₪ | תשלום עבור גודל חיבור בKVA (3x40) | |
| 892.00 ₪ | סה"כ לתשלום | לא כולל מע"מ |

18/10/22 תאריך הפקה:
 30/09/22 תאריך קריאה נוכחי:
 23/08/22 תאריך קריאה קודמת:

שם דייר: 601 -סטבה תרופות
 שם אתר: סוהו נתניה משרדים

לקוח/ה נכבד/ה, אנו מתכבדים להגיש את חישוב צריכת החשמל לתקופה 23/08/22 - 30/09/22:

משרד 601 - סטבה תרופות - 1 - 16092195(3x40)

| סוג תעריף | סוג צריכה | קריאה קודמת | קריאה נוכחית | סה"כ צריכה בקוט"ש | מחיר לקוט"ש בא"ג | סה"כ לתשלום |
|--------------------------|-----------|-------------|--------------|-------------------|------------------|-------------|
| פרטי חשבון עבור תאריכים: | | | | | | |
| 777 | פסגה | 23/08/22 | 31/08/22 | 38.20 | 113.01 | 43.17 ₪ |
| 778 | גבע | 723.60 | 743.10 | 19.50 | 50.82 | 9.91 ₪ |
| 779 | שפל | 2,305.40 | 2,324.80 | 19.40 | 34.80 | 6.75 ₪ |
| פרטי חשבון עבור תאריכים: | | | | | | |
| 777 | פסגה | 01/09/22 | 30/09/22 | 215.00 | 49.77 | 107.01 ₪ |
| 778 | גבע | 743.10 | 784.10 | 41.00 | 41.06 | 16.83 ₪ |
| 779 | שפל | 2,324.80 | 2,418.30 | 93.50 | 33.83 | 31.63 ₪ |

סה"כ לדייר:

| פסגה | גבע | שפל | סה"כ | שיא ביקוש |
|----------|---------|---------|----------|-----------|
| 253.20 | 60.50 | 112.90 | 426.60 | 5.12 |
| 150.18 ₪ | 26.74 ₪ | 38.38 ₪ | 215.30 ₪ | |

סה"כ צריכה
 סה"כ לתשלום

| | | |
|----------|-----------------------------------|--------------|
| 214.45 ₪ | תשלום קבוע | |
| 9.38 ₪ | תשלום עבור גודל חיבור בKVA (3x40) | |
| 439.13 ₪ | סה"כ לתשלום | לא כולל מע"מ |



18/10/22 תאריך הפקה:
 30/09/22 תאריך קריאה נוכחית:
 23/08/22 תאריך קריאה קודמת:

שם דייר: 602 - פרופיט און ליין בע"מ
שם אתר: סוהו נתניה משרדים

לקוח/ה נכבד/ה, אנו מתכבדים להגיש את חישוב צריכת החשמל לתקופה 23/08/22 - 30/09/22:

משרד 602 - פרופיט און ליין בע"מ - 2 - 16092195(3x40)

| סוג תעריף | סוג צריכה | קריאה קודמת | קריאה נוכחית | סה"כ צריכה בקוט"ש | מחיר לקוט"ש בא"ג | סה"כ לתשלום |
|--------------------------|-----------|-------------|--------------|-------------------|------------------|-------------|
| פרטי חשבון עבור תאריכים: | | | | | | |
| 777 | פסגה | 23/08/22 | 31/08/22 | 13.10 | 113.01 | 14.80 ₪ |
| 778 | גבע | 2,067.80 | 1,311.90 | 21.50 | 50.82 | 10.93 ₪ |
| 779 | שפל | 2,036.90 | 2,059.50 | 22.60 | 34.80 | 7.86 ₪ |
| פרטי חשבון עבור תאריכים: | | | | | | |
| 777 | פסגה | 01/09/22 | 30/09/22 | 87.70 | 49.77 | 43.65 ₪ |
| 778 | גבע | 2,080.90 | 1,342.50 | 30.60 | 41.06 | 12.56 ₪ |
| 779 | שפל | 2,059.50 | 2,104.30 | 44.80 | 33.83 | 15.16 ₪ |

סה"כ לדייר:

| פסגה | גבע | שפל | סה"כ | שיא ביקוש |
|---------|---------|---------|----------|-----------|
| 100.80 | 52.10 | 67.40 | 220.30 | 3.75 |
| ₪ 58.45 | ₪ 23.49 | ₪ 23.02 | ₪ 104.96 | |

סה"כ צריכה
סה"כ לתשלום

| | | |
|----------|---|---------------------|
| 214.45 ₪ | תשלום קבוע | |
| 9.38 ₪ | תשלום עבור גודל חיבור ב-KVA (3x40) | |
| 328.79 ₪ | סה"כ לתשלום | לא כולל מע"מ |



18/10/22 תאריך הפקה:
 30/09/22 תאריך קריאה נוכחית:
 23/08/22 תאריך קריאה קודמת:

שם דייר: 603 סמארטגן בע"מ
 שם אתר: סוהו נתניה משרדים

לקוח/ה נכבד/ה, אנו מתכבדים להגיש את חישוב צריכת החשמל לתקופה 23/08/22 - 30/09/22:

משרד 603 - סמארטגן בע"מ - 3 - 16092195 (3x40)

| סוג תעריף | סוג צריכה | קריאה קודמת | קריאה נוכחית | סה"כ צריכה בקוט"ש | מחיר לקוט"ש בא"ג | סה"כ לתשלום |
|--------------------------|-----------|-------------|--------------|-------------------|------------------|-------------|
| פרטי חשבון עבור תאריכים: | | | | | | |
| 777 | פסגה | 23/08/22 | 31/08/22 | 53.00 | 113.01 | 7,225.30 |
| 778 | גבע | | | 17.90 | 50.82 | 1,041.20 |
| 779 | שפל | | | 14.00 | 34.80 | 3,461.00 |
| פרטי חשבון עבור תאריכים: | | | | | | |
| 777 | פסגה | 01/09/22 | 30/09/22 | 221.80 | 49.77 | 7,447.10 |
| 778 | גבע | | | 20.20 | 41.06 | 1,061.40 |
| 779 | שפל | | | 38.60 | 33.83 | 3,499.60 |

סה"כ לדייר:

| פסגה | גבע | שפל | סה"כ | שיא ביקוש |
|----------|---------|---------|----------|-----------|
| 274.80 | 38.10 | 52.60 | 365.50 | 4.73 |
| 170.29 ₪ | 17.39 ₪ | 17.93 ₪ | 205.61 ₪ | |

סה"כ צריכה
 סה"כ לתשלום

| | | |
|----------|------------------------------------|--------------|
| 214.45 ₪ | תשלום קבוע | |
| 9.38 ₪ | תשלום עבור גודל חיבור ב-KVA (3x40) | |
| 429.43 ₪ | סה"כ לתשלום | לא כולל מע"מ |



18/10/22 תאריך הפקה:
 30/09/22 תאריך קריאה נוכחית:
 23/08/22 תאריך קריאה קודמת:

שם דייר: 604 איזי גלובל
שם אתר: סוהו נתניה משרדים

לקוח/ה נכבד/ה, אנו מתכבדים להגיש את חישוב צריכת החשמל לתקופה 23/08/22 - 30/09/22:

מ - משרד 604 - איזי גלובל - 1 - 18040221(3x40)

| סה"כ לתשלום | מחיר לקוט"ש בא"ג | סה"כ צריכה בקוט"ש | קריאה נוכחית | קריאה קודמת | סוג צריכה | סוג תעריף |
|-------------|------------------|-------------------|--------------|-------------|--------------------------|-----------|
| | | | 31/08/22 | 23/08/22 | פרטי חשבון עבור תאריכים: | |
| ₪ 70.29 | 113.01 | 62.20 | 6,707.40 | 6,645.20 | פסגה | 777 |
| ₪ 7.47 | 50.82 | 14.70 | 981.80 | 967.10 | גבע | 778 |
| ₪ 4.84 | 34.80 | 13.90 | 3,772.20 | 3,758.30 | שפל | 779 |
| | | | 30/09/22 | 01/09/22 | פרטי חשבון עבור תאריכים: | |
| ₪ 37.28 | 49.77 | 74.90 | 6,782.30 | 6,707.40 | פסגה | 777 |
| ₪ 5.63 | 41.06 | 13.70 | 995.50 | 981.80 | גבע | 778 |
| ₪ 11.16 | 33.83 | 33.00 | 3,805.20 | 3,772.20 | שפל | 779 |

סה"כ לדייר:

| שיא ביקוש | סה"כ | שפל | גבע | פסגה |
|-----------|----------|---------|---------|----------|
| 5.43 | 212.40 | 46.90 | 28.40 | 137.10 |
| | ₪ 136.67 | ₪ 16.00 | ₪ 13.10 | ₪ 107.57 |

סה"כ צריכה
סה"כ לתשלום

| | | |
|----------|--|---------------------|
| ₪ 214.45 | תשלום קבוע | |
| ₪ 9.38 | תשלום עבור גודל חיבור בKVA (3x40) | |
| ₪ 360.49 | סה"כ לתשלום | לא כולל מע"מ |





18/10/22

תאריך הפקה:

שם דייר: 605 אברהם חימי

30/09/22

תאריך קריאה נוכחית:

שם אתר: סוהו נתניה משרדים

23/08/22

תאריך קריאה קודמת:

לקוח/ה נכבד/ה, אנו מתכבדים להגיש את חישוב צריכת החשמל לתקופה 23/08/22 - 30/09/22:
מ - משרד 605 - אברהם חימי - 4 - 16193810(3x40)

| סה"כ לתשלום | מחיר לקוט"ש בא"ג | סה"כ צריכה בקוט"ש | קריאה נוכחית | קריאה קודמת | סוג צריכה | סוג תעריף |
|-------------|------------------|-------------------|--------------|-------------|--------------------------|-----------|
| | | | 31/08/22 | 23/08/22 | פרטי חשבון עבור תאריכים: | |
| ₪ 69.84 | 113.01 | 61.80 | 11,861.50 | 11,799.70 | פסגה | 777 |
| ₪ 15.09 | 50.82 | 29.70 | 2,285.90 | 2,256.20 | גבע | 778 |
| ₪ 6.47 | 34.80 | 18.60 | 4,675.10 | 4,656.50 | שפל | 779 |
| | | | 30/09/22 | 01/09/22 | פרטי חשבון עבור תאריכים: | |
| ₪ 139.51 | 49.77 | 280.30 | 12,141.80 | 11,861.50 | פסגה | 777 |
| ₪ 11.99 | 41.06 | 29.20 | 2,315.10 | 2,285.90 | גבע | 778 |
| ₪ 17.69 | 33.83 | 52.30 | 4,727.40 | 4,675.10 | שפל | 779 |

סה"כ לדייר:

| שיא ביקוש | סה"כ | שפל | גבע | פסגה |
|-----------|----------|---------|---------|----------|
| 5.07 | 471.90 | 70.90 | 58.90 | 342.10 |
| | ₪ 260.59 | ₪ 24.17 | ₪ 27.08 | ₪ 209.35 |

סה"כ צריכה
סה"כ לתשלום

| | | |
|----------|---|---------------------|
| ₪ 214.45 | תשלום קבוע | |
| ₪ 9.38 | תשלום עבור גודל חיבור ב-KVA (3x40) | |
| ₪ 484.42 | סה"כ לתשלום | לא כולל מע"מ |





18/10/22

תאריך הפקה:

שם דייר: 606 סיגל יוריסטה עצמון חברת עורכי דין
שם אתר: סוהו נתניה משרדים

30/09/22

תאריך קריאה נוכחי:

23/08/22

תאריך קריאה קודמת:

לקוח/ה נכבד/ה, אנו מתכבדים להגיש את חישוב צריכת החשמל לתקופה 23/08/22 - 30/09/22:

משרד 606 סיגל יוריסטה עצמון חברת עורכי דין - 2 - 18040221(3x40)

| סוג תעריף | סוג צריכה | קריאה קודמת | קריאה נוכחית | סה"כ צריכה בקוט"ש | מחיר לקוט"ש בא"ג | סה"כ לתשלום |
|--------------------------|-----------|-------------|--------------|-------------------|------------------|-------------|
| פרטי חשבון עבור תאריכים: | | | | | | |
| 777 | פסגה | 23/08/22 | 31/08/22 | 66.80 | 113.01 | 75.49 ₪ |
| 778 | גבע | 1,777.20 | 1,802.00 | 24.80 | 50.82 | 12.60 ₪ |
| 779 | שפל | 4,218.10 | 4,237.00 | 18.90 | 34.80 | 6.58 ₪ |
| פרטי חשבון עבור תאריכים: | | | | | | |
| 777 | פסגה | 01/09/22 | 30/09/22 | 211.50 | 49.77 | 105.26 ₪ |
| 778 | גבע | 1,802.00 | 1,832.60 | 30.60 | 41.06 | 12.56 ₪ |
| 779 | שפל | 4,237.00 | 4,282.30 | 45.30 | 33.83 | 15.32 ₪ |

סה"כ לדייר:

| פסגה | גבע | שפל | סה"כ | שיא ביקוש |
|----------|---------|---------|----------|-----------|
| 278.30 | 55.40 | 64.20 | 397.90 | 4.80 |
| 180.75 ₪ | 25.17 ₪ | 21.90 ₪ | 227.82 ₪ | |

סה"כ צריכה
סה"כ לתשלום

| | | |
|----------|---|---------------------|
| 214.45 ₪ | תשלום קבוע | |
| 9.38 ₪ | תשלום עבור גודל חיבור ב-KVA (3x40) | |
| 451.65 ₪ | סה"כ לתשלום | לא כולל מע"מ |





18/10/22 תאריך הפקה:
 30/09/22 תאריך קריאה נוכחית:
 23/08/22 תאריך קריאה קודמת:

שם דייר: 607 סמארטגן בע"מ
שם אתר: סוהו נתניה משרדים

לקוח/ה נכבד/ה, אנו מתכבדים להגיש את חישוב צריכת החשמל לתקופה 23/08/22 - 30/09/22:

משרד 607 סמארטגן בע"מ - 3 - 18040221(3x40)

| סוג תעריף | סוג צריכה | קריאה קודמת | קריאה נוכחית | סה"כ צריכה בקוט"ש | מחיר לקוט"ש בא"ג | סה"כ לתשלום |
|--------------------------|-----------|-------------|--------------|-------------------|------------------|-------------|
| פרטי חשבון עבור תאריכים: | | | | | | |
| 777 | פסגה | 23/08/22 | 31/08/22 | 101.00 | 113.01 | 114.14 ₪ |
| 778 | גבע | | | 58.20 | 50.82 | 29.58 ₪ |
| 779 | שפל | | | 28.60 | 34.80 | 9.95 ₪ |
| פרטי חשבון עבור תאריכים: | | | | | | |
| 777 | פסגה | 01/09/22 | 30/09/22 | 389.70 | 49.77 | 193.95 ₪ |
| 778 | גבע | | | 45.70 | 41.06 | 18.76 ₪ |
| 779 | שפל | | | 76.60 | 33.83 | 25.91 ₪ |

סה"כ לדייר:

| פסגה | גבע | שפל | סה"כ | שיא ביקוש |
|----------|---------|---------|----------|-----------|
| 490.70 | 103.90 | 105.20 | 699.80 | 7.57 |
| ₪ 308.09 | ₪ 48.34 | ₪ 35.87 | ₪ 392.30 | |

סה"כ צריכה
סה"כ לתשלום

| | | |
|----------|--|---------------------|
| 214.45 ₪ | תשלום קבוע | |
| 9.38 ₪ | תשלום עבור גודל חיבור בKVA (3x40) | |
| 616.13 ₪ | סה"כ לתשלום | לא כולל מע"מ |





18/10/22

תאריך הפקה:

שם דייר: 608 ד"ר עובדיה ברוך

30/09/22

תאריך קריאה נוכחית:

שם אתר: סוהו נתניה משרדים

23/08/22

תאריך קריאה קודמת:

לקוח/ה נכבד/ה, אנו מתכבדים להגיש את חישוב צריכת החשמל לתקופה 23/08/22 - 30/09/22:

608 ד"ר עובדיה ברוך - 4 - 18040221(3x40)

| סה"כ לתשלום | מחיר לקוט"ש בא"ג | סה"כ צריכה בקוט"ש | קריאה נוכחית | קריאה קודמת | סוג צריכה | סוג תעריף |
|-------------|------------------|-------------------|--------------|-------------|--------------------------|-----------|
| | | | 31/08/22 | 23/08/22 | פרטי חשבון עבור תאריכים: | |
| ₪ 80.46 | 113.01 | 71.20 | 9,715.20 | 9,644.00 | פסגה | 777 |
| ₪ 8.94 | 50.82 | 17.60 | 960.20 | 942.60 | גבע | 778 |
| ₪ 1.11 | 34.80 | 3.20 | 3,402.80 | 3,399.60 | שפל | 779 |
| | | | 30/09/22 | 01/09/22 | פרטי חשבון עבור תאריכים: | |
| ₪ 84.06 | 49.77 | 168.90 | 9,884.10 | 9,715.20 | פסגה | 777 |
| ₪ 1.93 | 41.06 | 4.70 | 964.90 | 960.20 | גבע | 778 |
| ₪ 3.11 | 33.83 | 9.20 | 3,412.00 | 3,402.80 | שפל | 779 |

סה"כ לדייר:

| שיא ביקוש | סה"כ | שפל | גבע | פסגה |
|-----------|----------|--------|---------|----------|
| 5.18 | 274.80 | 12.40 | 22.30 | 240.10 |
| | ₪ 179.62 | ₪ 4.23 | ₪ 10.87 | ₪ 164.52 |

סה"כ צריכה

סה"כ לתשלום

| | | |
|----------|--|---------------------|
| ₪ 214.45 | תשלום קבוע | |
| ₪ 9.38 | תשלום עבור גודל חיבור בKVA (3x40) | |
| ₪ 403.45 | סה"כ לתשלום | לא כולל מע"מ |



18/10/22 תאריך הפקה:
 30/09/22 תאריך קריאה נוכחי:
 23/08/22 תאריך קריאה קודמת:

שם דייר: 609 מיכאל מ.גבור, עו"ד - חברת
 שם אתר: סוהו נתניה משרדים

לקוח/ה נכבד/ה, אנו מתכבדים להגיש את חישוב צריכת החשמל לתקופה 23/08/22 - 30/09/22:

משרד 609 מיכאל מ.גבור, עו"ד - חברת - 1 - 16193812(3x40)

| סוג תעריף | סוג צריכה | קריאה קודמת | קריאה נוכחית | סה"כ צריכה בקוט"ש | מחיר לקוט"ש בא"ג | סה"כ לתשלום |
|--------------------------|-----------|-------------|--------------|-------------------|------------------|-------------|
| פרטי חשבון עבור תאריכים: | | | | | | |
| 777 | פסגה | 23/08/22 | 31/08/22 | 127.40 | 113.01 | 143.97 ₪ |
| 778 | גבע | 4,837.40 | 4,917.40 | 80.00 | 50.82 | 40.66 ₪ |
| 779 | שפל | 11,204.50 | 11,286.00 | 81.50 | 34.80 | 28.36 ₪ |
| פרטי חשבון עבור תאריכים: | | | | | | |
| 777 | פסגה | 01/09/22 | 30/09/22 | 557.00 | 49.77 | 277.22 ₪ |
| 778 | גבע | 4,917.40 | 5,012.10 | 94.70 | 41.06 | 38.88 ₪ |
| 779 | שפל | 11,286.00 | 11,431.80 | 145.80 | 33.83 | 49.32 ₪ |

סה"כ לדייר:

| פסגה | גבע | שפל | סה"כ | שיא ביקוש |
|----------|---------|---------|----------|-----------|
| 684.40 | 174.70 | 227.30 | 1,086.40 | 7.65 |
| ₪ 421.19 | ₪ 79.54 | ₪ 77.69 | ₪ 578.42 | |

סה"כ צריכה
 סה"כ לתשלום

| | | |
|----------|-----------------------------------|--------------|
| 214.45 ₪ | תשלום קבוע | |
| 9.38 ₪ | תשלום עבור גודל חיבור בKVA (3x40) | |
| 802.25 ₪ | סה"כ לתשלום | לא כולל מע"מ |



18/10/22 תאריך הפקה:
 30/09/22 תאריך קריאה נוכחי:
 23/08/22 תאריך קריאה קודמת:

שם דייר: 610 איוונט אקט בע"מ
שם אתר: סוהו נתניה משרדים

לקוח/ה נכבד/ה, אנו מתכבדים להגיש את חישוב צריכת החשמל לתקופה 23/08/22 - 30/09/22:

משרד 610 - איוונט אקט בע"מ - 2 - 16193812(3x40)

| סוג תעריף | סוג צריכה | קריאה קודמת | קריאה נוכחית | סה"כ צריכה בקוט"ש | מחיר לקוט"ש בא"ג | סה"כ לתשלום |
|--------------------------|-----------|-------------|--------------|-------------------|------------------|-------------|
| פרטי חשבון עבור תאריכים: | | | | | | |
| | | 23/08/22 | 31/08/22 | | | |
| 777 | פסגה | 7,818.10 | 7,912.00 | 93.90 | 113.01 | 106.12 ₪ |
| 778 | גבע | 1,944.20 | 2,001.35 | 57.15 | 50.82 | 29.04 ₪ |
| 779 | שפל | 5,305.80 | 5,364.55 | 58.75 | 34.80 | 20.45 ₪ |
| פרטי חשבון עבור תאריכים: | | | | | | |
| | | 01/09/22 | 30/09/22 | | | |
| 777 | פסגה | 7,912.00 | 8,270.90 | 358.90 | 49.77 | 178.62 ₪ |
| 778 | גבע | 2,001.35 | 2,076.95 | 75.60 | 41.06 | 31.04 ₪ |
| 779 | שפל | 5,364.55 | 5,521.05 | 156.50 | 33.83 | 52.94 ₪ |

סה"כ לדייר:

| פסגה | גבע | שפל | סה"כ | שיא ביקוש |
|----------|---------|---------|----------|-----------|
| 452.80 | 132.75 | 215.25 | 800.80 | 5.95 |
| ₪ 284.74 | ₪ 60.08 | ₪ 73.39 | ₪ 418.21 | |

סה"כ צריכה
סה"כ לתשלום

| | | |
|----------|--|---------------------|
| 214.45 ₪ | תשלום קבוע | |
| 9.38 ₪ | תשלום עבור גודל חיבור בKVA (3x40) | |
| 642.04 ₪ | סה"כ לתשלום | לא כולל מע"מ |





18/10/22 תאריך הפקה:
 30/09/22 תאריך קריאה נוכחית:
 23/08/22 תאריך קריאה קודמת:

שם דייר: 611 אופק - חדד חברת עורכי דין
 שם אתר: סוהו נתניה משרדים

לקוח/ה נכבד/ה, אנו מתכבדים להגיש את חישוב צריכת החשמל לתקופה 23/08/22 - 30/09/22:

משרד 611 - אופק - חדד חברת עורכי דין - 3 - 16193812(3x40)

| סוג תעריף | סוג צריכה | קריאה קודמת | קריאה נוכחית | סה"כ צריכה בקוט"ש | מחיר לקוט"ש בא"ג | סה"כ לתשלום |
|--------------------------|-----------|-------------|--------------|-------------------|------------------|-------------|
| פרטי חשבון עבור תאריכים: | | | | | | |
| 777 | פסגה | 23/08/22 | 31/08/22 | 48.40 | 113.01 | 54.70 ₪ |
| 778 | גבע | 1,080.10 | 1,100.30 | 20.20 | 50.82 | 10.27 ₪ |
| 779 | שפל | 3,745.60 | 3,758.10 | 12.50 | 34.80 | 4.35 ₪ |
| פרטי חשבון עבור תאריכים: | | | | | | |
| 777 | פסגה | 01/09/22 | 30/09/22 | 204.50 | 49.77 | 101.78 ₪ |
| 778 | גבע | 1,100.30 | 1,126.80 | 26.50 | 41.06 | 10.88 ₪ |
| 779 | שפל | 3,758.10 | 3,785.20 | 27.10 | 33.83 | 9.17 ₪ |

סה"כ לדייר:

| פסגה | גבע | שפל | סה"כ | שיא ביקוש |
|----------|---------|---------|----------|-----------|
| 252.90 | 46.70 | 39.60 | 339.20 | 3.87 |
| 156.48 ₪ | 21.15 ₪ | 13.52 ₪ | 191.14 ₪ | |

סה"כ צריכה
 סה"כ לתשלום

| | | |
|----------|-----------------------------------|--------------|
| 214.45 ₪ | תשלום קבוע | |
| 9.38 ₪ | תשלום עבור גודל חיבור בKVA (3x40) | |
| 414.97 ₪ | סה"כ לתשלום | לא כולל מע"מ |



18/10/22 תאריך הפקה:
 30/09/22 תאריך קריאה נוכחית:
 23/08/22 תאריך קריאה קודמת:

שם דייר: 612 יעקב ש. ביצוע וניהול
 שם אתר: סוהו נתניה משרדים

לקוח/ה נכבד/ה, אנו מתכבדים להגיש את חישוב צריכת החשמל לתקופה 23/08/22 - 30/09/22:

משרד 612 - יעקב ש. ביצוע וניהול - 4 - 16193812(3x40)

| סוג תעריף | סוג צריכה | קריאה קודמת | קריאה נוכחית | סה"כ צריכה בקוט"ש | מחיר לקוט"ש בא"ג | סה"כ לתשלום |
|--------------------------|-----------|-------------|--------------|-------------------|------------------|-------------|
| פרטי חשבון עבור תאריכים: | | | | | | |
| 777 | פסגה | 23/08/22 | 31/08/22 | 0.00 | 113.01 | 0.00 ₪ |
| 778 | גבע | 86.00 | 86.00 | 0.00 | 50.82 | 0.00 ₪ |
| 779 | שפל | 267.40 | 267.40 | 0.00 | 34.80 | 0.00 ₪ |
| פרטי חשבון עבור תאריכים: | | | | | | |
| 777 | פסגה | 01/09/22 | 30/09/22 | 0.00 | 49.77 | 0.00 ₪ |
| 778 | גבע | 86.00 | 86.00 | 0.00 | 41.06 | 0.00 ₪ |
| 779 | שפל | 267.40 | 267.40 | 0.00 | 33.83 | 0.00 ₪ |

סה"כ לדייר:

| פסגה | גבע | שפל | סה"כ | שיא ביקוש |
|--------|--------|--------|--------|-----------|
| 0.00 | 0.00 | 0.00 | 0.00 | |
| 0.00 ₪ | 0.00 ₪ | 0.00 ₪ | 0.00 ₪ | |

סה"כ צריכה
 סה"כ לתשלום

| | | |
|----------|-----------------------------------|--------------|
| 214.45 ₪ | תשלום קבוע | |
| 9.38 ₪ | תשלום עבור גודל חיבור בKVA (3x40) | |
| 223.83 ₪ | סה"כ לתשלום | לא כולל מע"מ |

18/10/22 תאריך הפקה:
 30/09/22 תאריך קריאה נוכחי:
 23/08/22 תאריך קריאה קודמת:

שם דייר: 613 ס.א.ג יזמות ובניה בע"מ
 שם אתר: סוהו נתניה משרדים

לקוח/ה נכבד/ה, אנו מתכבדים להגיש את חישוב צריכת החשמל לתקופה 23/08/22 - 30/09/22:

משרד 613 - ס.א.ג יזמות ובניה בע"מ - 1 - 16193810(3x40)

| סוג תעריף | סוג צריכה | קריאה קודמת | קריאה נוכחית | סה"כ צריכה בקוט"ש | מחיר לקוט"ש בא"ג | סה"כ לתשלום |
|--------------------------|-----------|-------------|--------------|-------------------|------------------|-------------|
| פרטי חשבון עבור תאריכים: | | | | | | |
| 777 | פסגה | 23/08/22 | 31/08/22 | 37.30 | 113.01 | 42.15 ₪ |
| 778 | גבע | 23/08/22 | 31/08/22 | 20.50 | 50.82 | 10.42 ₪ |
| 779 | שפל | 23/08/22 | 31/08/22 | 14.70 | 34.80 | 5.12 ₪ |
| פרטי חשבון עבור תאריכים: | | | | | | |
| 777 | פסגה | 01/09/22 | 30/09/22 | 154.60 | 49.77 | 76.94 ₪ |
| 778 | גבע | 01/09/22 | 30/09/22 | 29.30 | 41.06 | 12.03 ₪ |
| 779 | שפל | 01/09/22 | 30/09/22 | 65.60 | 33.83 | 22.19 ₪ |

סה"כ לדייר:

| פסגה | גבע | שפל | סה"כ | שיא ביקוש |
|----------|---------|---------|----------|-----------|
| 191.90 | 49.80 | 80.30 | 322.00 | 4.08 |
| 119.10 ₪ | 22.45 ₪ | 27.31 ₪ | 168.85 ₪ | |

סה"כ צריכה
 סה"כ לתשלום

| | | |
|----------|-----------------------------------|--------------|
| 214.45 ₪ | תשלום קבוע | |
| 9.38 ₪ | תשלום עבור גודל חיבור בKVA (3x40) | |
| 392.68 ₪ | סה"כ לתשלום | לא כולל מע"מ |



18/10/22 תאריך הפקה:
 30/09/22 תאריך קריאה נוכחית:
 23/08/22 תאריך קריאה קודמת:

שם דייר: 614 ארידן בע"מ
שם אתר: סוהו נתניה משרדים

לקוח/ה נכבד/ה, אנו מתכבדים להגיש את חישוב צריכת החשמל לתקופה 23/08/22 - 30/09/22:

614 ארידן בע"מ - 2 - 16193810(3x40)

| סוג תעריף | סוג צריכה | קריאה קודמת | קריאה נוכחית | סה"כ צריכה בקוט"ש | מחיר לקוט"ש בא"ג | סה"כ לתשלום |
|--------------------------|-----------|-------------|--------------|-------------------|------------------|-------------|
| פרטי חשבון עבור תאריכים: | | | | | | |
| 777 | פסגה | 23/08/22 | 31/08/22 | 151.70 | 113.01 | 171.44 ₪ |
| 778 | גבע | 8,089.00 | 8,200.70 | 111.70 | 50.82 | 56.77 ₪ |
| 779 | שפל | 18,250.90 | 18,335.20 | 84.30 | 34.80 | 29.34 ₪ |
| פרטי חשבון עבור תאריכים: | | | | | | |
| 777 | פסגה | 01/09/22 | 30/09/22 | 712.20 | 49.77 | 354.46 ₪ |
| 778 | גבע | 8,200.70 | 8,478.90 | 278.20 | 41.06 | 114.23 ₪ |
| 779 | שפל | 18,335.20 | 18,570.30 | 235.10 | 33.83 | 79.53 ₪ |

סה"כ לדייר:

| פסגה | גבע | שפל | סה"כ | שיא ביקוש |
|----------|----------|----------|----------|-----------|
| 863.90 | 389.90 | 319.40 | 1,573.20 | 17.95 |
| ₪ 525.90 | ₪ 170.99 | ₪ 108.87 | ₪ 805.76 | |

סה"כ צריכה
סה"כ לתשלום

| | | |
|------------|--|---------------------|
| 214.45 ₪ | תשלום קבוע | |
| 9.38 ₪ | תשלום עבור גודל חיבור בKVA (3x40) | |
| 1,029.59 ₪ | סה"כ לתשלום | לא כולל מע"מ |



18/10/22 תאריך הפקה:
 30/09/22 תאריך קריאה נוכחי:
 23/08/22 תאריך קריאה קודמת:

שם דייר: 615-616 דודו גוהן
 שם אתר: סוהו נתניה משרדים

לקוח/ה נכבד/ה, אנו מתכבדים להגיש את חישוב צריכת החשמל לתקופה 23/08/22 - 30/09/22:

משרד 615-616 דודו גוהן - 4 - 16092195(3x40)

| סוג תעריף | סוג צריכה | קריאה קודמת | קריאה נוכחית | סה"כ צריכה בקוט"ש | מחיר לקוט"ש בא"ג | סה"כ לתשלום |
|--------------------------|-----------|-------------|--------------|-------------------|------------------|-------------|
| פרטי חשבון עבור תאריכים: | | | | | | |
| 777 | פסגה | 23/08/22 | 31/08/22 | 137.40 | 113.01 | 155.28 ₪ |
| 778 | גבע | | | 85.50 | 50.82 | 43.45 ₪ |
| 779 | שפל | | | 39.80 | 34.80 | 13.85 ₪ |
| פרטי חשבון עבור תאריכים: | | | | | | |
| 777 | פסגה | 01/09/22 | 30/09/22 | 578.20 | 49.77 | 287.77 ₪ |
| 778 | גבע | | | 59.00 | 41.06 | 24.23 ₪ |
| 779 | שפל | | | 97.60 | 33.83 | 33.02 ₪ |

סה"כ לדייר:

| פסגה | גבע | שפל | סה"כ | שיא ביקוש |
|----------|---------|---------|----------|-----------|
| 715.60 | 144.50 | 137.40 | 997.50 | 11.51 |
| ₪ 443.05 | ₪ 67.68 | ₪ 46.87 | ₪ 557.59 | |

סה"כ צריכה
 סה"כ לתשלום

| | | |
|----------|-----------------------------------|--------------|
| 214.45 ₪ | תשלום קבוע | |
| 9.38 ₪ | תשלום עבור גודל חיבור בKVA (3x40) | |
| 781.42 ₪ | סה"כ לתשלום | לא כולל מע"מ |



18/10/22 תאריך הפקה:
 30/09/22 תאריך קריאה נוכחי:
 23/08/22 תאריך קריאה קודמת:

שם דייר: 617 סטודיו דליה ענבר
שם אתר: סוהו נתניה משרדים

לקוח/ה נכבד/ה, אנו מתכבדים להגיש את חישוב צריכת החשמל לתקופה 23/08/22 - 30/09/22:

משרד 617 סטודיו דליה ענבר - 1 - 16193801(3x40)

| סוג תעריף | סוג צריכה | קריאה קודמת | קריאה נוכחית | סה"כ צריכה בקוט"ש | מחיר לקוט"ש בא"ג | סה"כ לתשלום |
|--------------------------|-----------|-------------|--------------|-------------------|------------------|-------------|
| פרטי חשבון עבור תאריכים: | | | | | | |
| 777 | פסגה | 23/08/22 | 31/08/22 | 80.50 | 113.01 | 90.97 ₪ |
| 778 | גבע | | | 42.60 | 50.82 | 21.65 ₪ |
| 779 | שפל | | | 40.90 | 34.80 | 14.23 ₪ |
| פרטי חשבון עבור תאריכים: | | | | | | |
| 777 | פסגה | 01/09/22 | 30/09/22 | 304.30 | 49.77 | 151.45 ₪ |
| 778 | גבע | | | 52.90 | 41.06 | 21.72 ₪ |
| 779 | שפל | | | 112.30 | 33.83 | 37.99 ₪ |

סה"כ לדייר:

| פסגה | גבע | שפל | סה"כ | שיא ביקוש |
|----------|---------|---------|----------|-----------|
| 384.80 | 95.50 | 153.20 | 633.50 | 5.18 |
| 242.42 ₪ | 43.37 ₪ | 52.22 ₪ | 338.02 ₪ | |

סה"כ צריכה
סה"כ לתשלום

| | | |
|----------|--|---------------------|
| 214.45 ₪ | תשלום קבוע | |
| 9.38 ₪ | תשלום עבור גודל חיבור בKVA (3x40) | |
| 561.85 ₪ | סה"כ לתשלום | לא כולל מע"מ |





18/10/22

תאריך הפקה:

שם דייר: 618 ד"ר דקה ג'יאהד

30/09/22

תאריך קריאה נוכחי:

שם אתר: סוהו נתניה משרדים

23/08/22

תאריך קריאה קודמת:

לקוח/ה נכבד/ה, אנו מתכבדים להגיש את חישוב צריכת החשמל לתקופה 23/08/22 - 30/09/22:

משרד 618 - ד"ר דקה ג'יאהד - 2 - 16193801(3x40)

| סוג תעריף | סוג צריכה | קריאה קודמת | קריאה נוכחית | סה"כ צריכה בקוט"ש | מחיר לקוט"ש בא"ג | סה"כ לתשלום |
|--------------------------|-----------|-------------|--------------|-------------------|------------------|-------------|
| פרטי חשבון עבור תאריכים: | | | | | | |
| | | 23/08/22 | 31/08/22 | | | |
| 777 | פסגה | 13,274.80 | 13,388.70 | 113.90 | 113.01 | 128.72 ₪ |
| 778 | גבע | 3,000.70 | 3,063.70 | 63.00 | 50.82 | 32.02 ₪ |
| 779 | שפל | 7,810.00 | 7,849.80 | 39.80 | 34.80 | 13.85 ₪ |
| פרטי חשבון עבור תאריכים: | | | | | | |
| | | 01/09/22 | 30/09/22 | | | |
| 777 | פסגה | 13,388.70 | 13,896.00 | 507.30 | 49.77 | 252.48 ₪ |
| 778 | גבע | 3,063.70 | 3,120.00 | 56.30 | 41.06 | 23.12 ₪ |
| 779 | שפל | 7,849.80 | 7,970.70 | 120.90 | 33.83 | 40.90 ₪ |

סה"כ לדייר:

| פסגה | גבע | שפל | סה"כ | שיא ביקוש |
|----------|---------|---------|----------|-----------|
| 621.20 | 119.30 | 160.70 | 901.20 | 9.98 |
| ₪ 381.20 | ₪ 55.13 | ₪ 54.75 | ₪ 491.09 | |

סה"כ צריכה
סה"כ לתשלום

| | | |
|----------|-----------------------------------|--------------|
| 214.45 ₪ | תשלום קבוע | |
| 9.38 ₪ | תשלום עבור גודל חיבור בKVA (3x40) | |
| 714.91 ₪ | סה"כ לתשלום | לא כולל מע"מ |



18/10/22 תאריך הפקה:
 30/09/22 תאריך קריאה נוכחי:
 23/08/22 תאריך קריאה קודמת:

שם דייר: 619 זוהר נאור יועץ ביטוח
 שם אתר: סוהו נתניה משרדים

לקוח/ה נכבד/ה, אנו מתכבדים להגיש את חישוב צריכת החשמל לתקופה 23/08/22 - 30/09/22:

משרד 619- זוהר נאור יועץ ביטוח - 3 - 16193801(3x40)

| סוג תעריף | סוג צריכה | קריאה קודמת | קריאה נוכחית | סה"כ צריכה בקוט"ש | מחיר לקוט"ש בא"ג | סה"כ לתשלום |
|--------------------------|-----------|-------------|--------------|-------------------|------------------|-------------|
| פרטי חשבון עבור תאריכים: | | | | | | |
| 777 | פסגה | 23/08/22 | 31/08/22 | 73.40 | 113.01 | 82.95 ₪ |
| 778 | גבע | 2,732.00 | 2,778.50 | 46.50 | 50.82 | 23.63 ₪ |
| 779 | שפל | 8,489.60 | 8,535.80 | 46.20 | 34.80 | 16.08 ₪ |
| פרטי חשבון עבור תאריכים: | | | | | | |
| 777 | פסגה | 01/09/22 | 30/09/22 | 313.80 | 49.77 | 156.18 ₪ |
| 778 | גבע | 2,778.50 | 2,830.60 | 52.10 | 41.06 | 21.39 ₪ |
| 779 | שפל | 8,535.80 | 8,652.70 | 116.90 | 33.83 | 39.55 ₪ |

סה"כ לדייר:

| פסגה | גבע | שפל | סה"כ | שיא ביקוש |
|----------|---------|---------|----------|-----------|
| 387.20 | 98.60 | 163.10 | 648.90 | 5.33 |
| 239.13 ₪ | 45.02 ₪ | 55.62 ₪ | 339.78 ₪ | |

סה"כ צריכה
 סה"כ לתשלום

| | | |
|----------|------------------------------------|--------------|
| 214.45 ₪ | תשלום קבוע | |
| 9.38 ₪ | תשלום עבור גודל חיבור ב KVA (3x40) | |
| 563.60 ₪ | סה"כ לתשלום | לא כולל מע"מ |



18/10/22 תאריך הפקה:
 30/09/22 תאריך קריאה נוכחי:
 23/08/22 תאריך קריאה קודמת:

שם דייר: 620 עו"ד מירון רוזנטל
שם אתר: סוהו נתניה משרדים

לקוח/ה נכבד/ה, אנו מתכבדים להגיש את חישוב צריכת החשמל לתקופה 23/08/22 - 30/09/22:

משרד 620 - עו"ד מירון רוזנטל - 4 - 16193801(3x40)

| סה"כ לתשלום | מחיר לקוט"ש בא"ג | סה"כ צריכה בקוט"ש | קריאה נוכחית | קריאה קודמת | סוג צריכה | סוג תעריף |
|-------------|------------------|-------------------|--------------|-------------|--------------------------|-----------|
| | | | 31/08/22 | 23/08/22 | פרטי חשבון עבור תאריכים: | |
| 15.14 ₪ | 113.01 | 13.40 | 5,372.40 | 5,359.00 | פסגה | 777 |
| 3.05 ₪ | 50.82 | 6.00 | 1,084.90 | 1,078.90 | גבע | 778 |
| 3.97 ₪ | 34.80 | 11.40 | 2,758.90 | 2,747.50 | שפל | 779 |
| | | | 30/09/22 | 01/09/22 | פרטי חשבון עבור תאריכים: | |
| 92.47 ₪ | 49.77 | 185.80 | 5,558.20 | 5,372.40 | פסגה | 777 |
| 11.41 ₪ | 41.06 | 27.80 | 1,112.70 | 1,084.90 | גבע | 778 |
| 16.61 ₪ | 33.83 | 49.10 | 2,808.00 | 2,758.90 | שפל | 779 |

סה"כ לדייר:

| שיא ביקוש | סה"כ | שפל | גבע | פסגה |
|-----------|----------|---------|---------|----------|
| 4.11 | 293.50 | 60.50 | 33.80 | 199.20 |
| | 142.66 ₪ | 20.58 ₪ | 14.46 ₪ | 107.62 ₪ |

סה"כ צריכה
סה"כ לתשלום

| | | |
|----------|---|---------------------|
| 214.45 ₪ | תשלום קבוע | |
| 9.38 ₪ | תשלום עבור גודל חיבור ב-KVA (3x40) | |
| 366.49 ₪ | סה"כ לתשלום | לא כולל מע"מ |





18/10/22

תאריך הפקה:

שם דייר: מ - מא - מפוח יניקת אויר שרותים משרדים/מגדל

30/09/22

תאריך קריאה נוכחי:

שם אתר: סוהו נתניה משרדים

23/08/22

תאריך קריאה קודמת:

לקוח/ה נכבד/ה, אנו מתכבדים להגיש את חישוב צריכת החשמל לתקופה 23/08/22 - 30/09/22:

מפוח יניקת אויר שרותים משרדים/מגדל - 2 - 18017341(0x0)

| סוג תעריף | סוג צריכה | קריאה קודמת | קריאה נוכחית | סה"כ צריכה בקוט"ש | מחיר לקוט"ש בא"ג | סה"כ לתשלום |
|--------------------------|-----------|-------------|--------------|-------------------|------------------|-------------|
| פרטי חשבון עבור תאריכים: | | | | | | |
| 777 | פסגה | 23/08/22 | 31/08/22 | 103.69 | 113.01 | 117.18 ₪ |
| 778 | גבע | 19,217.55 | 10,538.48 | 112.58 | 50.82 | 57.21 ₪ |
| 779 | שפל | 21,546.85 | 21,648.05 | 101.20 | 34.80 | 35.22 ₪ |
| פרטי חשבון עבור תאריכים: | | | | | | |
| 777 | פסגה | 01/09/22 | 30/09/22 | 527.81 | 49.77 | 262.69 ₪ |
| 778 | גבע | 19,321.24 | 10,832.65 | 294.17 | 41.06 | 120.79 ₪ |
| 779 | שפל | 21,648.05 | 21,875.00 | 226.95 | 33.83 | 76.78 ₪ |

סה"כ לדייר:

| פסגה | גבע | שפל | סה"כ | שיא ביקוש |
|----------|----------|----------|----------|-----------|
| 631.50 | 406.75 | 328.15 | 1,366.40 | 4.50 |
| ₪ 379.87 | ₪ 178.00 | ₪ 111.99 | ₪ 669.87 | |

סה"כ צריכה
סה"כ לתשלום

| | | |
|----------|----------------------------------|--------------|
| 0.00 ₪ | תשלום קבוע | |
| 0.00 ₪ | תשלום עבור גודל חיבור בKVA (0x0) | |
| 669.87 ₪ | סה"כ לתשלום | לא כולל מע"מ |



18/10/22 תאריך הפקה:
 30/09/22 תאריך קריאה נוכחית:
 23/08/22 תאריך קריאה קודמת:

שם דייר: מא - לוח משאבות
 שם אתר: סוהו נתניה משרדים

לקוח/ה נכבד/ה, אנו מתכבדים להגיש את חישוב צריכת החשמל לתקופה 23/08/22 - 30/09/22:

לוח משאבות - 1 - 16193806(0x0)

| סה"כ לתשלום | מחיר לקוט"ש בא"ג | סה"כ צריכה בקוט"ש | קריאה נוכחית | קריאה קודמת | סוג צריכה | סוג תעריף |
|-------------|------------------|-------------------|--------------|-------------|--------------------------|-----------|
| | | | 31/08/22 | 23/08/22 | פרטי חשבון עבור תאריכים: | |
| 1,953.26 ₪ | 113.01 | 1,728.40 | 287,714.80 | 285,986.40 | פסגה | 777 |
| 849.71 ₪ | 50.82 | 1,672.00 | 116,053.60 | 114,381.60 | גבע | 778 |
| 766.99 ₪ | 34.80 | 2,204.00 | 185,766.80 | 183,562.80 | שפל | 779 |
| | | | 30/09/22 | 01/09/22 | פרטי חשבון עבור תאריכים: | |
| 4,504.48 ₪ | 49.77 | 9,050.60 | 296,765.40 | 287,714.80 | פסגה | 777 |
| 1,683.79 ₪ | 41.06 | 4,100.80 | 120,154.40 | 116,053.60 | גבע | 778 |
| 1,770.66 ₪ | 33.83 | 5,234.00 | 191,000.80 | 185,766.80 | שפל | 779 |

סה"כ לדייר:

| שיא ביקוש | סה"כ | שפל | גבע | פסגה | |
|-----------|-------------|------------|------------|------------|-------------|
| 87.41 | 23,989.80 | 7,438.00 | 5,772.80 | 10,779.00 | סה"כ צריכה |
| | 11,528.90 ₪ | 2,537.65 ₪ | 2,533.50 ₪ | 6,457.75 ₪ | סה"כ לתשלום |

| | | |
|-------------|----------------------------------|--------------|
| 0.00 ₪ | תשלום קבוע | |
| 0.00 ₪ | תשלום עבור גודל חיבור בKVA (0x0) | |
| 11,528.90 ₪ | סה"כ לתשלום | לא כולל מע"מ |



18/10/22 תאריך הפקה:
 30/09/22 תאריך קריאה נוכחית:
 23/08/22 תאריך קריאה קודמת:

שם דייר: מא - צילר 1
 שם אתר: סוהו נתניה משרדים

לקוח/ה נכבד/ה, אנו מתכבדים להגיש את חישוב צריכת החשמל לתקופה 23/08/22 - 30/09/22:

צילר 1 - 2 - 16193806(0x0)

| סה"כ לתשלום | מחיר לקוט"ש בא"ג | סה"כ צריכה בקוט"ש | קריאה נוכחית | קריאה קודמת | סוג צריכה | סוג תעריף |
|-------------|------------------|-------------------|--------------|-------------|--------------------------|-----------|
| | | | 31/08/22 | 23/08/22 | פרטי חשבון עבור תאריכים: | |
| ₪ 5,006.80 | 113.01 | 4,430.40 | 500,778.40 | 496,348.00 | פסגה | 777 |
| ₪ 1,784.80 | 50.82 | 3,512.00 | 154,023.20 | 150,511.20 | גבע | 778 |
| ₪ 768.94 | 34.80 | 2,209.60 | 162,949.60 | 160,740.00 | שפל | 779 |
| | | | 30/09/22 | 01/09/22 | פרטי חשבון עבור תאריכים: | |
| ₪ 6,537.79 | 49.77 | 13,136.00 | 513,914.40 | 500,778.40 | פסגה | 777 |
| ₪ 1,107.63 | 41.06 | 2,697.60 | 156,720.80 | 154,023.20 | גבע | 778 |
| ₪ 745.34 | 33.83 | 2,203.20 | 165,152.80 | 162,949.60 | שפל | 779 |

סה"כ לדייר:

| שיא ביקוש | סה"כ | שפל | גבע | פסגה |
|-----------|-------------|------------|------------|-------------|
| 1,169.49 | 28,188.80 | 4,412.80 | 6,209.60 | 17,566.40 |
| | ₪ 15,951.30 | ₪ 1,514.28 | ₪ 2,892.43 | ₪ 11,544.58 |

סה"כ צריכה
 סה"כ לתשלום

| | | |
|-------------|----------------------------------|--------------|
| ₪ 0.00 | תשלום קבוע | |
| ₪ 0.00 | תשלום עבור גודל חיבור בKVA (0x0) | |
| ₪ 15,951.30 | סה"כ לתשלום | לא כולל מע"מ |





18/10/22 תאריך הפקה:
 30/09/22 תאריך קריאה נוכחית:
 23/08/22 תאריך קריאה קודמת:

שם דייר: מא - צילר 2
שם אתר: סוהו נתניה משרדים

לקוח/ה נכבד/ה, אנו מתכבדים להגיש את חישוב צריכת החשמל לתקופה 23/08/22 - 30/09/22:

צילר 2 - 3 - 16193806(0x0)

| סה"כ לתשלום | מחיר לקוט"ש בא"ג | סה"כ צריכה בקוט"ש | קריאה נוכחית | קריאה קודמת | סוג צריכה | סוג תעריף |
|-------------|------------------|-------------------|--------------|-------------|--------------------------|-----------|
| | | | 31/08/22 | 23/08/22 | פרטי חשבון עבור תאריכים: | |
| ₪ 4,415.53 | 113.01 | 3,907.20 | 218,152.80 | 214,245.60 | פסגה | 777 |
| ₪ 827.35 | 50.82 | 1,628.00 | 61,574.40 | 59,946.40 | גבע | 778 |
| ₪ 239.15 | 34.80 | 687.20 | 61,093.60 | 60,406.40 | שפל | 779 |
| | | | 30/09/22 | 01/09/22 | פרטי חשבון עבור תאריכים: | |
| ₪ 9,899.45 | 49.77 | 19,890.40 | 238,043.20 | 218,152.80 | פסגה | 777 |
| ₪ 1,383.56 | 41.06 | 3,369.60 | 64,944.00 | 61,574.40 | גבע | 778 |
| ₪ 678.49 | 33.83 | 2,005.60 | 63,099.20 | 61,093.60 | שפל | 779 |

סה"כ לדייר:

| שיא ביקוש | סה"כ | שפל | גבע | פסגה |
|-----------|-------------|----------|------------|-------------|
| 369.73 | 31,488.00 | 2,692.80 | 4,997.60 | 23,797.60 |
| | ₪ 17,443.53 | ₪ 917.64 | ₪ 2,210.91 | ₪ 14,314.98 |

סה"כ צריכה
סה"כ לתשלום

| | | |
|-------------|---|---------------------|
| ₪ 0.00 | תשלום קבוע | |
| ₪ 0.00 | תשלום עבור גודל חיבור בKVA (0x0) | |
| ₪ 17,443.53 | סה"כ לתשלום | לא כולל מע"מ |



18/10/22 תאריך הפקה:
 30/09/22 תאריך קריאה נוכחי:
 23/08/22 תאריך קריאה קודמת:

שם דייר: מא - צילר 3
 שם אתר: סוהו נתניה משרדים

לקוח/ה נכבד/ה, אנו מתכבדים להגיש את חישוב צריכת החשמל לתקופה 23/08/22 - 30/09/22:

צילר 3 - 4 - 16193806(0x0)

| סה"כ לתשלום | מחיר לקוט"ש בא"ג | סה"כ צריכה בקוט"ש | קריאה נוכחית | קריאה קודמת | סוג צריכה | סוג תעריף |
|-------------|------------------|-------------------|--------------|-------------|--------------------------|-----------|
| | | | 31/08/22 | 23/08/22 | פרטי חשבון עבור תאריכים: | |
| ₪ 0.00 | 113.01 | 0.00 | 33,283.20 | 33,283.20 | פסגה | 777 |
| ₪ 0.00 | 50.82 | 0.00 | 9,880.80 | 9,880.80 | גבע | 778 |
| ₪ 0.00 | 34.80 | 0.00 | 16,119.20 | 16,119.20 | שפל | 779 |
| | | | 30/09/22 | 01/09/22 | פרטי חשבון עבור תאריכים: | |
| ₪ 5.57 | 49.77 | 11.20 | 33,294.40 | 33,283.20 | פסגה | 777 |
| ₪ 0.00 | 41.06 | 0.00 | 9,880.80 | 9,880.80 | גבע | 778 |
| ₪ 0.00 | 33.83 | 0.00 | 16,119.20 | 16,119.20 | שפל | 779 |

סה"כ לדייר:

| שיא ביקוש | סה"כ | שפל | גבע | פסגה |
|-----------|--------|--------|--------|--------|
| 23.60 | 11.20 | 0.00 | 0.00 | 11.20 |
| | ₪ 5.57 | ₪ 0.00 | ₪ 0.00 | ₪ 5.57 |

סה"כ צריכה
 סה"כ לתשלום

| | | |
|--------|---|---------------------|
| ₪ 0.00 | תשלום קבוע | |
| ₪ 0.00 | תשלום עבור גודל חיבור בKVA (0x0) | |
| ₪ 5.57 | סה"כ לתשלום | לא כולל מע"מ |

18/10/22 תאריך הפקה:
 30/09/22 תאריך קריאה נוכחית:
 23/08/22 תאריך קריאה קודמת:

שם דייר: משרד 404 - גל גונן בע"מ
 שם אתר: סוהו נתניה משרדים

לקוח/ה נכבד/ה, אנו מתכבדים להגיש את חישוב צריכת החשמל לתקופה 23/08/22 - 30/09/22:

404 גל גונן - 4 - 16225068 (3x40)

| סוג תעריף | סוג צריכה | קריאה קודמת | קריאה נוכחית | סה"כ צריכה בקוט"ש | מחיר לקוט"ש בא"ג | סה"כ לתשלום |
|--------------------------|-----------|-------------|--------------|-------------------|------------------|-------------|
| פרטי חשבון עבור תאריכים: | | | | | | |
| 777 | פסגה | 23/08/22 | 31/08/22 | 74.30 | 113.01 | 83.97 ₪ |
| 778 | גבע | 1,661.90 | 1,704.00 | 42.10 | 50.82 | 21.40 ₪ |
| 779 | שפל | 4,375.20 | 4,435.60 | 60.40 | 34.80 | 21.02 ₪ |
| פרטי חשבון עבור תאריכים: | | | | | | |
| 777 | פסגה | 7,459.50 | 7,780.40 | 320.90 | 49.77 | 159.71 ₪ |
| 778 | גבע | 1,704.00 | 1,782.30 | 78.30 | 41.06 | 32.15 ₪ |
| 779 | שפל | 4,435.60 | 4,578.60 | 143.00 | 33.83 | 48.38 ₪ |

סה"כ לדייר:

| פסגה | גבע | שפל | סה"כ | שיא ביקוש |
|----------|---------|---------|----------|-----------|
| 395.20 | 120.40 | 203.40 | 719.00 | 6.96 |
| ₪ 243.68 | ₪ 53.55 | ₪ 69.40 | ₪ 366.62 | |

סה"כ צריכה
 סה"כ לתשלום

| | | |
|----------|-----------------------------------|--------------|
| 214.45 ₪ | תשלום קבוע | |
| 9.38 ₪ | תשלום עבור גודל חיבור בKVA (3x40) | |
| 590.45 ₪ | סה"כ לתשלום | לא כולל מע"מ |

התפלגות חיוב בש"ח לפי תעו"ז

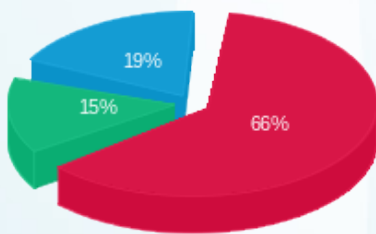

פסגה (243.68 ₪)
 גבע (53.55 ₪)
 שפל (69.40 ₪)

הסטוריית צריכה בקוט"ש

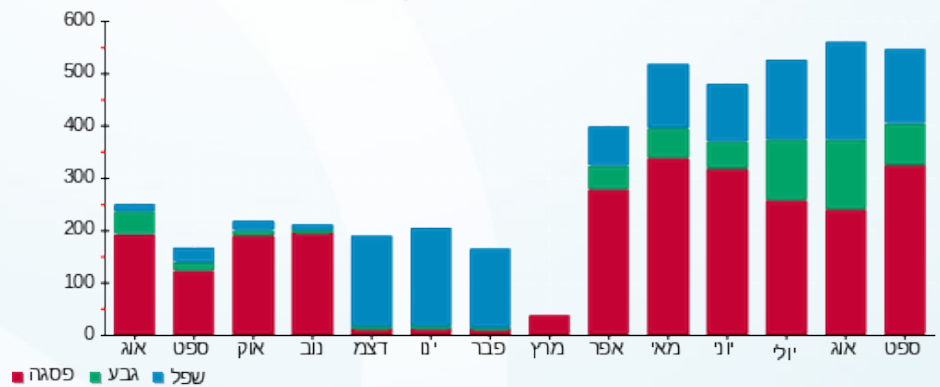



18/10/22

תאריך הפקה:

שם דייר: סילברגט - מיזוג אוויר

30/09/22

תאריך קריאה נוכחי:

שם אתר: סוהו נתניה משרדים

23/08/22

תאריך קריאה קודמת:

לקוח/ה נכבד/ה, אנו מתכבדים להגיש את חישוב צריכת החשמל לתקופה 23/08/22 - 30/09/22:
מא - לוח משאבות - 1 - 16193806(0x0)

| סוג תעריף | סוג צריכה | קריאה קודמת | קריאה נוכחית | סה"כ צריכה בקוט"ש | מחיר לקוט"ש בא"ג | סה"כ לתשלום |
|--------------------------|-----------|-------------|--------------|-------------------|------------------|-------------|
| פרטי חשבון עבור תאריכים: | | | | | | |
| | | 23/08/22 | 31/08/22 | | | |
| 777 | פסגה | 285,986.40 | 287,714.80 | 1,728.40 | 113.01 | 1,953.26 ₪ |
| 778 | גבע | 114,381.60 | 116,053.60 | 1,672.00 | 50.82 | 849.71 ₪ |
| 779 | שפל | 183,562.80 | 185,766.80 | 2,204.00 | 34.80 | 766.99 ₪ |
| פרטי חשבון עבור תאריכים: | | | | | | |
| | | 01/09/22 | 30/09/22 | | | |
| 777 | פסגה | 287,714.80 | 296,765.40 | 9,050.60 | 49.77 | 4,504.48 ₪ |
| 778 | גבע | 116,053.60 | 120,154.40 | 4,100.80 | 41.06 | 1,683.79 ₪ |
| 779 | שפל | 185,766.80 | 191,000.80 | 5,234.00 | 33.83 | 1,770.66 ₪ |

צילר 1 - 2 - 16193806(0x0)

| סוג תעריף | סוג צריכה | קריאה קודמת | קריאה נוכחית | סה"כ צריכה בקוט"ש | מחיר לקוט"ש בא"ג | סה"כ לתשלום |
|--------------------------|-----------|-------------|--------------|-------------------|------------------|-------------|
| פרטי חשבון עבור תאריכים: | | | | | | |
| | | 23/08/22 | 31/08/22 | | | |
| 777 | פסגה | 496,348.00 | 500,778.40 | 4,430.40 | 113.01 | 5,006.80 ₪ |
| 778 | גבע | 150,511.20 | 154,023.20 | 3,512.00 | 50.82 | 1,784.80 ₪ |
| 779 | שפל | 160,740.00 | 162,949.60 | 2,209.60 | 34.80 | 768.94 ₪ |
| פרטי חשבון עבור תאריכים: | | | | | | |
| | | 01/09/22 | 30/09/22 | | | |
| 777 | פסגה | 500,778.40 | 513,914.40 | 13,136.00 | 49.77 | 6,537.79 ₪ |
| 778 | גבע | 154,023.20 | 156,720.80 | 2,697.60 | 41.06 | 1,107.63 ₪ |
| 779 | שפל | 162,949.60 | 165,152.80 | 2,203.20 | 33.83 | 745.34 ₪ |

צילר 2 - 3 - 16193806(0x0)

| סוג תעריף | סוג צריכה | קריאה קודמת | קריאה נוכחית | סה"כ צריכה בקוט"ש | מחיר לקוט"ש בא"ג | סה"כ לתשלום |
|--------------------------|-----------|-------------|--------------|-------------------|------------------|-------------|
| פרטי חשבון עבור תאריכים: | | | | | | |
| | | 23/08/22 | 31/08/22 | | | |
| 777 | פסגה | 214,245.60 | 218,152.80 | 3,907.20 | 113.01 | 4,415.53 ₪ |
| 778 | גבע | 59,946.40 | 61,574.40 | 1,628.00 | 50.82 | 827.35 ₪ |
| 779 | שפל | 60,406.40 | 61,093.60 | 687.20 | 34.80 | 239.15 ₪ |
| פרטי חשבון עבור תאריכים: | | | | | | |
| | | 01/09/22 | 30/09/22 | | | |



צילר 2 - 3 - 16193806(0x0)

| סוג תעריף | סוג צריכה | קריאה קודמת | קריאה נוכחית | סה"כ צריכה בקוט"ש | מחיר לקוט"ש בא"ג | סה"כ לתשלום |
|-----------|-----------|-------------|--------------|-------------------|------------------|-------------|
| 777 | פסגה | 218,152.80 | 238,043.20 | 19,890.40 | 49.77 | 9,899.45 ₪ |
| 778 | גבע | 61,574.40 | 64,944.00 | 3,369.60 | 41.06 | 1,383.56 ₪ |
| 779 | שפל | 61,093.60 | 63,099.20 | 2,005.60 | 33.83 | 678.49 ₪ |

צילר 3 - 4 - 16193806(0x0)

| סוג תעריף | סוג צריכה | קריאה קודמת | קריאה נוכחית | סה"כ צריכה בקוט"ש | מחיר לקוט"ש בא"ג | סה"כ לתשלום |
|--------------------------|-----------|-------------|--------------|-------------------|------------------|-------------|
| פרטי חשבון עבור תאריכים: | | | | | | |
| | | 23/08/22 | 31/08/22 | | | |
| 777 | פסגה | 33,283.20 | 33,283.20 | 0.00 | 113.01 | 0.00 ₪ |
| 778 | גבע | 9,880.80 | 9,880.80 | 0.00 | 50.82 | 0.00 ₪ |
| 779 | שפל | 16,119.20 | 16,119.20 | 0.00 | 34.80 | 0.00 ₪ |
| פרטי חשבון עבור תאריכים: | | | | | | |
| | | 01/09/22 | 30/09/22 | | | |
| 777 | פסגה | 33,283.20 | 33,294.40 | 11.20 | 49.77 | 5.57 ₪ |
| 778 | גבע | 9,880.80 | 9,880.80 | 0.00 | 41.06 | 0.00 ₪ |
| 779 | שפל | 16,119.20 | 16,119.20 | 0.00 | 33.83 | 0.00 ₪ |

סה"כ לדירה:

| פסגה | גבע | שפל | סה"כ | שיא ביקוש |
|-------------|------------|------------|-------------|-----------|
| 52,154.20 | 16,980.00 | 14,543.60 | 83,677.80 | 1,169.49 |
| ₪ 32,322.88 | ₪ 7,636.84 | ₪ 4,969.58 | ₪ 44,929.30 | |

סה"כ צריכה
סה"כ לתשלום

| | | |
|-------------|---|---------------------|
| 0.00 ₪ | תשלום קבוע | |
| 0.00 ₪ | תשלום עבור גודל חיבור בKVA (0x0) | |
| 44,929.30 ₪ | סה"כ לתשלום | לא כולל מע"מ |

התפלגות חיוב בש"ח לפי תעו"ז

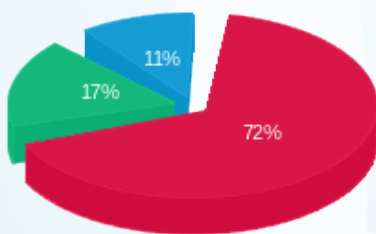

■ פסגה (₪ 32,322.88)
■ גבע (₪ 7,636.84)
■ שפל (₪ 4,969.58)

הסטוריית צריכה בקוט"ש

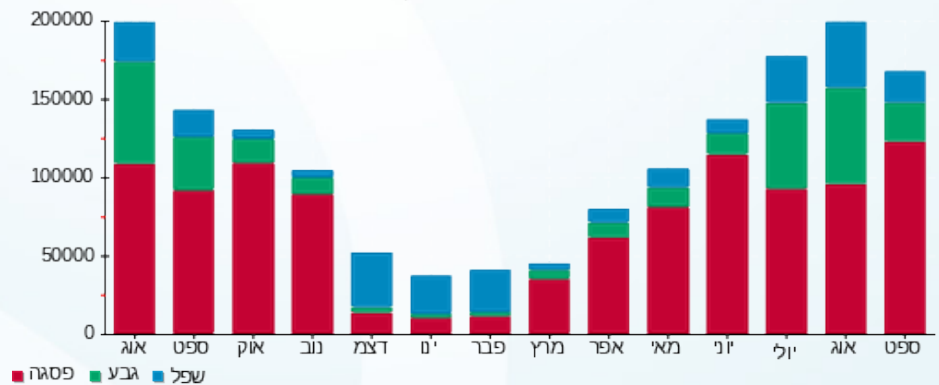



18/10/22 תאריך הפקה:
 30/09/22 תאריך קריאה נוכחית:
 23/08/22 תאריך קריאה קודמת:

שם דייר: ציבורי משנאי 3
שם אתר: סוהו נתניה משרדים

לקוח/ה נכבד/ה, אנו מתכבדים להגיש את חישוב צריכת החשמל לתקופה 23/08/22 - 30/09/22:

מ - משרד 601 אלום אמינות בע"מ - 1 - 16092195

| סוג תעריף | סוג צריכה | קריאה קודמת | קריאה נוכחית | סה"כ צריכה בקוט"ש | מחיר לקוט"ש בא"ג | סה"כ לתשלום |
|--------------------------|-----------|-------------|--------------|-------------------|------------------|-------------|
| פרטי חשבון עבור תאריכים: | | | | | | |
| 777 | פסגה | 23/08/22 | 31/08/22 | -38.20 | 113.01 | ₪ -43.17 |
| 778 | גבע | 723.60 | 743.10 | -19.50 | 50.82 | ₪ -9.91 |
| 779 | שפל | 2,305.40 | 2,324.80 | -19.40 | 34.80 | ₪ -6.75 |
| פרטי חשבון עבור תאריכים: | | | | | | |
| 777 | פסגה | 01/09/22 | 30/09/22 | -215.00 | 49.77 | ₪ -107.01 |
| 778 | גבע | 743.10 | 784.10 | -41.00 | 41.06 | ₪ -16.83 |
| 779 | שפל | 2,324.80 | 2,418.30 | -93.50 | 33.83 | ₪ -31.63 |

מ - משרד 602 בי.אן.אי טק בע"מ - 2 - 16092195

| סוג תעריף | סוג צריכה | קריאה קודמת | קריאה נוכחית | סה"כ צריכה בקוט"ש | מחיר לקוט"ש בא"ג | סה"כ לתשלום |
|--------------------------|-----------|-------------|--------------|-------------------|------------------|-------------|
| פרטי חשבון עבור תאריכים: | | | | | | |
| 777 | פסגה | 23/08/22 | 31/08/22 | -13.10 | 113.01 | ₪ -14.80 |
| 778 | גבע | 1,290.40 | 1,311.90 | -21.50 | 50.82 | ₪ -10.93 |
| 779 | שפל | 2,036.90 | 2,059.50 | -22.60 | 34.80 | ₪ -7.86 |
| פרטי חשבון עבור תאריכים: | | | | | | |
| 777 | פסגה | 01/09/22 | 30/09/22 | -87.70 | 49.77 | ₪ -43.65 |
| 778 | גבע | 1,311.90 | 1,342.50 | -30.60 | 41.06 | ₪ -12.56 |
| 779 | שפל | 2,059.50 | 2,104.30 | -44.80 | 33.83 | ₪ -15.16 |

מ - משרד 603 סמאטרן בע"מ - 3 - 16092195

| סוג תעריף | סוג צריכה | קריאה קודמת | קריאה נוכחית | סה"כ צריכה בקוט"ש | מחיר לקוט"ש בא"ג | סה"כ לתשלום |
|--------------------------|-----------|-------------|--------------|-------------------|------------------|-------------|
| פרטי חשבון עבור תאריכים: | | | | | | |
| 777 | פסגה | 23/08/22 | 31/08/22 | -53.00 | 113.01 | ₪ -59.90 |
| 778 | גבע | 1,023.30 | 1,041.20 | -17.90 | 50.82 | ₪ -9.10 |
| 779 | שפל | 3,447.00 | 3,461.00 | -14.00 | 34.80 | ₪ -4.87 |
| פרטי חשבון עבור תאריכים: | | | | | | |
| | | 01/09/22 | 30/09/22 | | | |



מ - משרד 603 - סמאטרון בע"מ - 3 - 16092195

| סוג תעריף | סוג צריכה | קריאה קודמת | קריאה נוכחית | סה"כ צריכה בקוט"ש | מחיר לקוט"ש בא"ג | סה"כ לתשלום |
|-----------|-----------|-------------|--------------|-------------------|------------------|-------------|
| 777 | פסגה | 7,225.30 | 7,447.10 | -221.80 | 49.77 | ₪ -110.39 |
| 778 | גבע | 1,041.20 | 1,061.40 | -20.20 | 41.06 | ₪ -8.29 |
| 779 | שפל | 3,461.00 | 3,499.60 | -38.60 | 33.83 | ₪ -13.06 |

מ - משרד 604 צביקה ש.ב. סוכנויות לשווק בע"מ - 4 - 16092195

| סוג תעריף | סוג צריכה | קריאה קודמת | קריאה נוכחית | סה"כ צריכה בקוט"ש | מחיר לקוט"ש בא"ג | סה"כ לתשלום |
|--------------------------|-----------|-------------|--------------|-------------------|------------------|-------------|
| פרטי חשבון עבור תאריכים: | | | | | | |
| | | 23/08/22 | 31/08/22 | | | |
| 777 | פסגה | 18,617.40 | 18,754.80 | -137.40 | 113.01 | ₪ -155.28 |
| 778 | גבע | 3,391.70 | 3,477.20 | -85.50 | 50.82 | ₪ -43.45 |
| 779 | שפל | 11,120.60 | 11,160.40 | -39.80 | 34.80 | ₪ -13.85 |
| פרטי חשבון עבור תאריכים: | | | | | | |
| | | 01/09/22 | 30/09/22 | | | |
| 777 | פסגה | 18,754.80 | 19,333.00 | -578.20 | 49.77 | ₪ -287.77 |
| 778 | גבע | 3,477.20 | 3,536.20 | -59.00 | 41.06 | ₪ -24.23 |
| 779 | שפל | 11,160.40 | 11,258.00 | -97.60 | 33.83 | ₪ -33.02 |

מ* - משרד 305 - מירית דובר - 1 - 16092248

| סוג תעריף | סוג צריכה | קריאה קודמת | קריאה נוכחית | סה"כ צריכה בקוט"ש | מחיר לקוט"ש בא"ג | סה"כ לתשלום |
|--------------------------|-----------|-------------|--------------|-------------------|------------------|-------------|
| פרטי חשבון עבור תאריכים: | | | | | | |
| | | 23/08/22 | 31/08/22 | | | |
| 777 | פסגה | 11,139.90 | 11,213.80 | -73.90 | 113.01 | ₪ -83.51 |
| 778 | גבע | 1,789.10 | 1,822.20 | -33.10 | 50.82 | ₪ -16.82 |
| 779 | שפל | 5,548.00 | 5,562.80 | -14.80 | 34.80 | ₪ -5.15 |
| פרטי חשבון עבור תאריכים: | | | | | | |
| | | 01/09/22 | 30/09/22 | | | |
| 777 | פסגה | 11,213.80 | 11,543.40 | -329.60 | 49.77 | ₪ -164.04 |
| 778 | גבע | 1,822.20 | 1,847.80 | -25.60 | 41.06 | ₪ -10.51 |
| 779 | שפל | 5,562.80 | 5,609.20 | -46.40 | 33.83 | ₪ -15.70 |

מ* - משרד 306 - סיון ניהול נכסים בע"מ - 2 - 16092248

| סוג תעריף | סוג צריכה | קריאה קודמת | קריאה נוכחית | סה"כ צריכה בקוט"ש | מחיר לקוט"ש בא"ג | סה"כ לתשלום |
|--------------------------|-----------|-------------|--------------|-------------------|------------------|-------------|
| פרטי חשבון עבור תאריכים: | | | | | | |
| | | 23/08/22 | 31/08/22 | | | |
| 777 | פסגה | 26,690.90 | 26,816.90 | -126.00 | 113.01 | ₪ -142.39 |
| 778 | גבע | 7,932.30 | 8,020.40 | -88.10 | 50.82 | ₪ -44.77 |
| 779 | שפל | 20,274.50 | 20,365.00 | -90.50 | 34.80 | ₪ -31.49 |
| פרטי חשבון עבור תאריכים: | | | | | | |
| | | 01/09/22 | 30/09/22 | | | |





מ* - משרד 306 - סיון ניהול נכסים בע"מ - 2 - 16092248

| סוג תעריף | סוג צריכה | קריאה קודמת | קריאה נוכחית | סה"כ צריכה בקוט"ש | מחיר לקוט"ש בא"ג | סה"כ לתשלום |
|-----------|-----------|-------------|--------------|-------------------|------------------|-------------|
| 777 | פסגה | 26,816.90 | 27,421.40 | -604.50 | 49.77 | ₪ -300.86 |
| 778 | גבע | 8,020.40 | 8,148.90 | -128.50 | 41.06 | ₪ -52.76 |
| 779 | שפל | 20,365.00 | 20,604.10 | -239.10 | 33.83 | ₪ -80.89 |

מ* - משרד 307 - גוברין ראובן - 3 - 16092248

| סוג תעריף | סוג צריכה | קריאה קודמת | קריאה נוכחית | סה"כ צריכה בקוט"ש | מחיר לקוט"ש בא"ג | סה"כ לתשלום |
|--------------------------|-----------|-------------|--------------|-------------------|------------------|-------------|
| פרטי חשבון עבור תאריכים: | | | | | | |
| | | 23/08/22 | 31/08/22 | | | |
| 777 | פסגה | 7,054.50 | 7,125.60 | -71.10 | 113.01 | ₪ -80.35 |
| 778 | גבע | 1,296.40 | 1,329.30 | -32.90 | 50.82 | ₪ -16.72 |
| 779 | שפל | 3,521.60 | 3,543.50 | -21.90 | 34.80 | ₪ -7.62 |
| פרטי חשבון עבור תאריכים: | | | | | | |
| | | 01/09/22 | 30/09/22 | | | |
| 777 | פסגה | 7,125.60 | 7,363.20 | -237.60 | 49.77 | ₪ -118.25 |
| 778 | גבע | 1,329.30 | 1,368.20 | -38.90 | 41.06 | ₪ -15.97 |
| 779 | שפל | 3,543.50 | 3,614.90 | -71.40 | 33.83 | ₪ -24.15 |

מ - משרד 617 סטודיו דליה ענבר - 1 - 16193801

| סוג תעריף | סוג צריכה | קריאה קודמת | קריאה נוכחית | סה"כ צריכה בקוט"ש | מחיר לקוט"ש בא"ג | סה"כ לתשלום |
|--------------------------|-----------|-------------|--------------|-------------------|------------------|-------------|
| פרטי חשבון עבור תאריכים: | | | | | | |
| | | 23/08/22 | 31/08/22 | | | |
| 777 | פסגה | 13,269.20 | 13,349.70 | -80.50 | 113.01 | ₪ -90.97 |
| 778 | גבע | 2,941.00 | 2,983.60 | -42.60 | 50.82 | ₪ -21.65 |
| 779 | שפל | 10,822.60 | 10,863.50 | -40.90 | 34.80 | ₪ -14.23 |
| פרטי חשבון עבור תאריכים: | | | | | | |
| | | 01/09/22 | 30/09/22 | | | |
| 777 | פסגה | 13,349.70 | 13,654.00 | -304.30 | 49.77 | ₪ -151.45 |
| 778 | גבע | 2,983.60 | 3,036.50 | -52.90 | 41.06 | ₪ -21.72 |
| 779 | שפל | 10,863.50 | 10,975.80 | -112.30 | 33.83 | ₪ -37.99 |

מ - משרד 618 - ד"ר דקה ג'יאהד - 2 - 16193801

| סוג תעריף | סוג צריכה | קריאה קודמת | קריאה נוכחית | סה"כ צריכה בקוט"ש | מחיר לקוט"ש בא"ג | סה"כ לתשלום |
|--------------------------|-----------|-------------|--------------|-------------------|------------------|-------------|
| פרטי חשבון עבור תאריכים: | | | | | | |
| | | 23/08/22 | 31/08/22 | | | |
| 777 | פסגה | 13,274.80 | 13,388.70 | -113.90 | 113.01 | ₪ -128.72 |
| 778 | גבע | 3,000.70 | 3,063.70 | -63.00 | 50.82 | ₪ -32.02 |
| 779 | שפל | 7,810.00 | 7,849.80 | -39.80 | 34.80 | ₪ -13.85 |
| פרטי חשבון עבור תאריכים: | | | | | | |
| | | 01/09/22 | 30/09/22 | | | |



מ - משרד 618 - ד"ר דקה ג'יאהד - 2 - 16193801

| סוג תעריף | סוג צריכה | קריאה קודמת | קריאה נוכחית | סה"כ צריכה בקוט"ש | מחיר לקוט"ש בא"ג | סה"כ לתשלום |
|-----------|-----------|-------------|--------------|-------------------|------------------|-------------|
| 777 | פסגה | 13,388.70 | 13,896.00 | -507.30 | 49.77 | ₪ -252.48 |
| 778 | גבע | 3,063.70 | 3,120.00 | -56.30 | 41.06 | ₪ -23.12 |
| 779 | שפל | 7,849.80 | 7,970.70 | -120.90 | 33.83 | ₪ -40.90 |

מ - משרד 619 - זוהר נאור יועץ ביטוח - 3 - 16193801

| סוג תעריף | סוג צריכה | קריאה קודמת | קריאה נוכחית | סה"כ צריכה בקוט"ש | מחיר לקוט"ש בא"ג | סה"כ לתשלום |
|--------------------------|-----------|-------------|--------------|-------------------|------------------|-------------|
| פרטי חשבון עבור תאריכים: | | | | | | |
| | | 23/08/22 | 31/08/22 | | | |
| 777 | פסגה | 11,518.10 | 11,591.50 | -73.40 | 113.01 | ₪ -82.95 |
| 778 | גבע | 2,732.00 | 2,778.50 | -46.50 | 50.82 | ₪ -23.63 |
| 779 | שפל | 8,489.60 | 8,535.80 | -46.20 | 34.80 | ₪ -16.08 |
| פרטי חשבון עבור תאריכים: | | | | | | |
| | | 01/09/22 | 30/09/22 | | | |
| 777 | פסגה | 11,591.50 | 11,905.30 | -313.80 | 49.77 | ₪ -156.18 |
| 778 | גבע | 2,778.50 | 2,830.60 | -52.10 | 41.06 | ₪ -21.39 |
| 779 | שפל | 8,535.80 | 8,652.70 | -116.90 | 33.83 | ₪ -39.55 |

מ - משרד 620 אלום אמינות בע"מ - 4 - 16193801

| סוג תעריף | סוג צריכה | קריאה קודמת | קריאה נוכחית | סה"כ צריכה בקוט"ש | מחיר לקוט"ש בא"ג | סה"כ לתשלום |
|--------------------------|-----------|-------------|--------------|-------------------|------------------|-------------|
| פרטי חשבון עבור תאריכים: | | | | | | |
| | | 23/08/22 | 31/08/22 | | | |
| 777 | פסגה | 5,359.00 | 5,372.40 | -13.40 | 113.01 | ₪ -15.14 |
| 778 | גבע | 1,078.90 | 1,084.90 | -6.00 | 50.82 | ₪ -3.05 |
| 779 | שפל | 2,747.50 | 2,758.90 | -11.40 | 34.80 | ₪ -3.97 |
| פרטי חשבון עבור תאריכים: | | | | | | |
| | | 01/09/22 | 30/09/22 | | | |
| 777 | פסגה | 5,372.40 | 5,558.20 | -185.80 | 49.77 | ₪ -92.47 |
| 778 | גבע | 1,084.90 | 1,112.70 | -27.80 | 41.06 | ₪ -11.41 |
| 779 | שפל | 2,758.90 | 2,808.00 | -49.10 | 33.83 | ₪ -16.61 |

***מ - משרד 310 - אילון את אילון חברת עורכי דין - 2 - 16193802**

| סוג תעריף | סוג צריכה | קריאה קודמת | קריאה נוכחית | סה"כ צריכה בקוט"ש | מחיר לקוט"ש בא"ג | סה"כ לתשלום |
|--------------------------|-----------|-------------|--------------|-------------------|------------------|-------------|
| פרטי חשבון עבור תאריכים: | | | | | | |
| | | 23/08/22 | 31/08/22 | | | |
| 777 | פסגה | 13,322.60 | 13,425.30 | -102.70 | 113.01 | ₪ -116.06 |
| 778 | גבע | 3,408.70 | 3,469.90 | -61.20 | 50.82 | ₪ -31.10 |
| 779 | שפל | 9,726.40 | 9,815.20 | -88.80 | 34.80 | ₪ -30.90 |
| פרטי חשבון עבור תאריכים: | | | | | | |
| | | 01/09/22 | 30/09/22 | | | |



מ* - משרד 310 - אילון את אילון חברת עורכי דין - 2 - 16193802

| סוג תעריף | סוג צריכה | קריאה קודמת | קריאה נוכחית | סה"כ צריכה בקוט"ש | מחיר לקוט"ש בא"ג | סה"כ לתשלום |
|-----------|-----------|-------------|--------------|-------------------|------------------|-------------|
| 777 | פסגה | 13,425.30 | 13,873.20 | -447.90 | 49.77 | ₪ -222.92 |
| 778 | גבע | 3,469.90 | 3,577.90 | -108.00 | 41.06 | ₪ -44.34 |
| 779 | שפל | 9,815.20 | 10,045.70 | -230.50 | 33.83 | ₪ -77.98 |

מ* - משרד 311 - דואני יצחק בע"מ - 3 - 16193802

| סוג תעריף | סוג צריכה | קריאה קודמת | קריאה נוכחית | סה"כ צריכה בקוט"ש | מחיר לקוט"ש בא"ג | סה"כ לתשלום |
|--------------------------|-----------|-------------|--------------|-------------------|------------------|-------------|
| פרטי חשבון עבור תאריכים: | | | | | | |
| | | 23/08/22 | 31/08/22 | | | |
| 777 | פסגה | 12,658.30 | 12,779.70 | -121.40 | 113.01 | ₪ -137.19 |
| 778 | גבע | 2,697.80 | 2,754.00 | -56.20 | 50.82 | ₪ -28.56 |
| 779 | שפל | 7,392.20 | 7,454.70 | -62.50 | 34.80 | ₪ -21.75 |
| פרטי חשבון עבור תאריכים: | | | | | | |
| | | 01/09/22 | 30/09/22 | | | |
| 777 | פסגה | 12,779.70 | 13,266.40 | -486.70 | 49.77 | ₪ -242.23 |
| 778 | גבע | 2,754.00 | 2,914.50 | -160.50 | 41.06 | ₪ -65.90 |
| 779 | שפל | 7,454.70 | 7,677.10 | -222.40 | 33.83 | ₪ -75.24 |

16193802 - 4 - 93802-4

| סוג תעריף | סוג צריכה | קריאה קודמת | קריאה נוכחית | סה"כ צריכה בקוט"ש | מחיר לקוט"ש בא"ג | סה"כ לתשלום |
|--------------------------|-----------|-------------|--------------|-------------------|------------------|-------------|
| פרטי חשבון עבור תאריכים: | | | | | | |
| | | 23/08/22 | 31/08/22 | | | |
| 777 | פסגה | 17,130.80 | 17,331.60 | -200.80 | 113.01 | ₪ -226.92 |
| 778 | גבע | 5,852.40 | 5,975.50 | -123.10 | 50.82 | ₪ -62.56 |
| 779 | שפל | 17,253.10 | 17,384.20 | -131.10 | 34.80 | ₪ -45.62 |
| פרטי חשבון עבור תאריכים: | | | | | | |
| | | 01/09/22 | 30/09/22 | | | |
| 777 | פסגה | 17,331.60 | 18,130.80 | -799.20 | 49.77 | ₪ -397.76 |
| 778 | גבע | 5,975.50 | 6,202.60 | -227.10 | 41.06 | ₪ -93.25 |
| 779 | שפל | 17,384.20 | 17,777.70 | -393.50 | 33.83 | ₪ -133.12 |

מ - נטלי פדידה - 1 - 16193803

| סוג תעריף | סוג צריכה | קריאה קודמת | קריאה נוכחית | סה"כ צריכה בקוט"ש | מחיר לקוט"ש בא"ג | סה"כ לתשלום |
|--------------------------|-----------|-------------|--------------|-------------------|------------------|-------------|
| פרטי חשבון עבור תאריכים: | | | | | | |
| | | 23/08/22 | 31/08/22 | | | |
| 777 | פסגה | 10,854.20 | 10,867.10 | -12.90 | 113.01 | ₪ -14.58 |
| 778 | גבע | 3,080.30 | 3,086.80 | -6.50 | 50.82 | ₪ -3.30 |
| 779 | שפל | 10,554.70 | 10,569.70 | -15.00 | 34.80 | ₪ -5.22 |
| פרטי חשבון עבור תאריכים: | | | | | | |
| | | 01/09/22 | 30/09/22 | | | |





מ - נטלי פדידה - 1 - 16193803

| סוג תעריף | סוג צריכה | קריאה קודמת | קריאה נוכחית | סה"כ צריכה בקוט"ש | מחיר לקוט"ש בא"ג | סה"כ לתשלום |
|-----------|-----------|-------------|--------------|-------------------|------------------|-------------|
| 777 | פסגה | 10,867.10 | 11,171.90 | -304.80 | 49.77 | 151.70 ₪- |
| 778 | גבע | 3,086.80 | 3,130.80 | -44.00 | 41.06 | 18.07 ₪- |
| 779 | שפל | 10,569.70 | 10,670.40 | -100.70 | 33.83 | 34.07 ₪- |

מילון - 4 - 16193803

| סוג תעריף | סוג צריכה | קריאה קודמת | קריאה נוכחית | סה"כ צריכה בקוט"ש | מחיר לקוט"ש בא"ג | סה"כ לתשלום |
|--------------------------|-----------|-------------|--------------|-------------------|------------------|-------------|
| פרטי חשבון עבור תאריכים: | | | | | | |
| | | 23/08/22 | 31/08/22 | | | |
| 777 | פסגה | 8,262.40 | 8,307.90 | -45.50 | 113.01 | 51.42 ₪- |
| 778 | גבע | 2,818.70 | 2,864.90 | -46.20 | 50.82 | 23.48 ₪- |
| 779 | שפל | 9,130.60 | 9,240.80 | -110.20 | 34.80 | 38.35 ₪- |
| פרטי חשבון עבור תאריכים: | | | | | | |
| | | 01/09/22 | 30/09/22 | | | |
| 777 | פסגה | 8,307.90 | 8,538.30 | -230.40 | 49.77 | 114.67 ₪- |
| 778 | גבע | 2,864.90 | 2,913.00 | -48.10 | 41.06 | 19.75 ₪- |
| 779 | שפל | 9,240.80 | 9,296.20 | -55.40 | 33.83 | 18.74 ₪- |

מ - משרד 413 - קוסמוס נדל"ן - 1 - 16193804

| סוג תעריף | סוג צריכה | קריאה קודמת | קריאה נוכחית | סה"כ צריכה בקוט"ש | מחיר לקוט"ש בא"ג | סה"כ לתשלום |
|--------------------------|-----------|-------------|--------------|-------------------|------------------|-------------|
| פרטי חשבון עבור תאריכים: | | | | | | |
| | | 23/08/22 | 31/08/22 | | | |
| 777 | פסגה | 9,654.00 | 9,726.10 | -72.10 | 113.01 | 81.48 ₪- |
| 778 | גבע | 2,486.20 | 2,514.50 | -28.30 | 50.82 | 14.38 ₪- |
| 779 | שפל | 6,504.10 | 6,527.00 | -22.90 | 34.80 | 7.97 ₪- |
| פרטי חשבון עבור תאריכים: | | | | | | |
| | | 01/09/22 | 30/09/22 | | | |
| 777 | פסגה | 9,726.10 | 10,036.20 | -310.10 | 49.77 | 154.34 ₪- |
| 778 | גבע | 2,514.50 | 2,543.90 | -29.40 | 41.06 | 12.07 ₪- |
| 779 | שפל | 6,527.00 | 6,580.20 | -53.20 | 33.83 | 18.00 ₪- |

מ - משרד 414 ד"ר אורן שושני - 2 - 16193804

| סוג תעריף | סוג צריכה | קריאה קודמת | קריאה נוכחית | סה"כ צריכה בקוט"ש | מחיר לקוט"ש בא"ג | סה"כ לתשלום |
|--------------------------|-----------|-------------|--------------|-------------------|------------------|-------------|
| פרטי חשבון עבור תאריכים: | | | | | | |
| | | 23/08/22 | 31/08/22 | | | |
| 777 | פסגה | 6,082.20 | 6,166.00 | -83.80 | 113.01 | 94.70 ₪- |
| 778 | גבע | 1,808.90 | 1,857.00 | -48.10 | 50.82 | 24.44 ₪- |
| 779 | שפל | 5,473.10 | 5,539.90 | -66.80 | 34.80 | 23.25 ₪- |
| פרטי חשבון עבור תאריכים: | | | | | | |
| | | 01/09/22 | 30/09/22 | | | |



מ - משרד 414 ד"ר אורן שושני - 2 - 16193804

| סוג תעריף | סוג צריכה | קריאה קודמת | קריאה נוכחית | סה"כ צריכה בקוט"ש | מחיר לקוט"ש בא"ג | סה"כ לתשלום |
|-----------|-----------|-------------|--------------|-------------------|------------------|-------------|
| 777 | פסגה | 6,166.00 | 6,534.80 | -368.80 | 49.77 | 183.55 ₪ |
| 778 | גבע | 1,857.00 | 1,944.00 | -87.00 | 41.06 | 35.72 ₪ |
| 779 | שפל | 5,539.90 | 5,730.10 | -190.20 | 33.83 | 64.34 ₪ |

מ - משרד 415 ג'י אייץ הון - 3 - 16193804

| סוג תעריף | סוג צריכה | קריאה קודמת | קריאה נוכחית | סה"כ צריכה בקוט"ש | מחיר לקוט"ש בא"ג | סה"כ לתשלום |
|--------------------------|-----------|-------------|--------------|-------------------|------------------|-------------|
| פרטי חשבון עבור תאריכים: | | | | | | |
| | | 23/08/22 | 31/08/22 | | | |
| 777 | פסגה | 10,779.20 | 10,819.50 | -40.30 | 113.01 | 45.54 ₪ |
| 778 | גבע | 3,291.00 | 3,310.90 | -19.90 | 50.82 | 10.11 ₪ |
| 779 | שפל | 8,194.50 | 8,212.00 | -17.50 | 34.80 | 6.09 ₪ |
| פרטי חשבון עבור תאריכים: | | | | | | |
| | | 01/09/22 | 30/09/22 | | | |
| 777 | פסגה | 10,819.50 | 11,074.40 | -254.90 | 49.77 | 126.86 ₪ |
| 778 | גבע | 3,310.90 | 3,346.70 | -35.80 | 41.06 | 14.70 ₪ |
| 779 | שפל | 8,212.00 | 8,269.50 | -57.50 | 33.83 | 19.45 ₪ |

מ - משרד 416 אברהם אליקים - 4 - 16193804

| סוג תעריף | סוג צריכה | קריאה קודמת | קריאה נוכחית | סה"כ צריכה בקוט"ש | מחיר לקוט"ש בא"ג | סה"כ לתשלום |
|--------------------------|-----------|-------------|--------------|-------------------|------------------|-------------|
| פרטי חשבון עבור תאריכים: | | | | | | |
| | | 23/08/22 | 31/08/22 | | | |
| 777 | פסגה | 8,394.60 | 8,468.10 | -73.50 | 113.01 | 83.06 ₪ |
| 778 | גבע | 2,701.50 | 2,748.80 | -47.30 | 50.82 | 24.04 ₪ |
| 779 | שפל | 6,949.50 | 7,012.50 | -63.00 | 34.80 | 21.92 ₪ |
| פרטי חשבון עבור תאריכים: | | | | | | |
| | | 01/09/22 | 30/09/22 | | | |
| 777 | פסגה | 8,468.10 | 8,962.40 | -494.30 | 49.77 | 246.01 ₪ |
| 778 | גבע | 2,748.80 | 2,933.30 | -184.50 | 41.06 | 75.76 ₪ |
| 779 | שפל | 7,012.50 | 7,249.00 | -236.50 | 33.83 | 80.01 ₪ |

93805 - 1 - 16193805

| סוג תעריף | סוג צריכה | קריאה קודמת | קריאה נוכחית | סה"כ צריכה בקוט"ש | מחיר לקוט"ש בא"ג | סה"כ לתשלום |
|--------------------------|-----------|-------------|--------------|-------------------|------------------|-------------|
| פרטי חשבון עבור תאריכים: | | | | | | |
| | | 23/08/22 | 31/08/22 | | | |
| 777 | פסגה | 7,255.30 | 7,376.20 | -120.90 | 113.01 | 136.63 ₪ |
| 778 | גבע | 2,027.50 | 2,099.00 | -71.50 | 50.82 | 36.34 ₪ |
| 779 | שפל | 5,563.40 | 5,640.60 | -77.20 | 34.80 | 26.87 ₪ |
| פרטי חשבון עבור תאריכים: | | | | | | |
| | | 01/09/22 | 30/09/22 | | | |



16193805 - 1 - 93805

| סה"כ לתשלום | מחיר לקוט"ש בא"ג | סה"כ צריכה בקוט"ש | קריאה נוכחית | קריאה קודמת | סוג צריכה | סוג תעריף |
|-------------|------------------|-------------------|--------------|-------------|-----------|-----------|
| 299.76 ₪ | 49.77 | -602.30 | 7,978.50 | 7,376.20 | פסגה | 777 |
| 53.54 ₪ | 41.06 | -130.40 | 2,229.40 | 2,099.00 | גבע | 778 |
| 107.11 ₪ | 33.83 | -316.60 | 5,957.20 | 5,640.60 | שפל | 779 |

מ - משרד 309 - קבוצת איציק תשובה - 2 - 16193805

| סה"כ לתשלום | מחיר לקוט"ש בא"ג | סה"כ צריכה בקוט"ש | קריאה נוכחית | קריאה קודמת | סוג צריכה | סוג תעריף |
|-------------|------------------|-------------------|--------------|-------------|--------------------------|-----------|
| | | | 31/08/22 | 23/08/22 | פרטי חשבון עבור תאריכים: | |
| 1,357.36 ₪ | 113.01 | -1,201.10 | 125,297.20 | 124,096.10 | פסגה | 777 |
| 304.31 ₪ | 50.82 | -598.80 | 25,441.90 | 24,843.10 | גבע | 778 |
| 105.10 ₪ | 34.80 | -302.00 | 53,859.00 | 53,557.00 | שפל | 779 |
| | | | 30/09/22 | 01/09/22 | פרטי חשבון עבור תאריכים: | |
| 2,125.08 ₪ | 49.77 | -4,269.80 | 129,567.00 | 125,297.20 | פסגה | 777 |
| 249.81 ₪ | 41.06 | -608.40 | 26,050.30 | 25,441.90 | גבע | 778 |
| 353.19 ₪ | 33.83 | -1,044.00 | 54,903.00 | 53,859.00 | שפל | 779 |

מא - לוח משאבות - 1 - 16193806

| סה"כ לתשלום | מחיר לקוט"ש בא"ג | סה"כ צריכה בקוט"ש | קריאה נוכחית | קריאה קודמת | סוג צריכה | סוג תעריף |
|-------------|------------------|-------------------|--------------|-------------|--------------------------|-----------|
| | | | 31/08/22 | 23/08/22 | פרטי חשבון עבור תאריכים: | |
| 1,953.26 ₪ | 113.01 | -1,728.40 | 287,714.80 | 285,986.40 | פסגה | 777 |
| 849.71 ₪ | 50.82 | -1,672.00 | 116,053.60 | 114,381.60 | גבע | 778 |
| 766.99 ₪ | 34.80 | -2,204.00 | 185,766.80 | 183,562.80 | שפל | 779 |
| | | | 30/09/22 | 01/09/22 | פרטי חשבון עבור תאריכים: | |
| 4,504.48 ₪ | 49.77 | -9,050.60 | 296,765.40 | 287,714.80 | פסגה | 777 |
| 1,683.79 ₪ | 41.06 | -4,100.80 | 120,154.40 | 116,053.60 | גבע | 778 |
| 1,770.66 ₪ | 33.83 | -5,234.00 | 191,000.80 | 185,766.80 | שפל | 779 |

מא - צילר 1 - 2 - 16193806

| סה"כ לתשלום | מחיר לקוט"ש בא"ג | סה"כ צריכה בקוט"ש | קריאה נוכחית | קריאה קודמת | סוג צריכה | סוג תעריף |
|-------------|------------------|-------------------|--------------|-------------|--------------------------|-----------|
| | | | 31/08/22 | 23/08/22 | פרטי חשבון עבור תאריכים: | |
| 5,006.80 ₪ | 113.01 | -4,430.40 | 500,778.40 | 496,348.00 | פסגה | 777 |
| 1,784.80 ₪ | 50.82 | -3,512.00 | 154,023.20 | 150,511.20 | גבע | 778 |
| 768.94 ₪ | 34.80 | -2,209.60 | 162,949.60 | 160,740.00 | שפל | 779 |
| | | | 30/09/22 | 01/09/22 | פרטי חשבון עבור תאריכים: | |



מא - צילר 1 - 2 - 16193806

| סוג תעריף | סוג צריכה | קריאה קודמת | קריאה נוכחית | סה"כ צריכה בקוט"ש | מחיר לקוט"ש בא"ג | סה"כ לתשלום |
|-----------|-----------|-------------|--------------|-------------------|------------------|-------------|
| 777 | פסגה | 500,778.40 | 513,914.40 | -13,136.00 | 49.77 | ₪ -6,537.79 |
| 778 | גבע | 154,023.20 | 156,720.80 | -2,697.60 | 41.06 | ₪ -1,107.63 |
| 779 | שפל | 162,949.60 | 165,152.80 | -2,203.20 | 33.83 | ₪ -745.34 |

מא - צילר 2 - 3 - 16193806

| סוג תעריף | סוג צריכה | קריאה קודמת | קריאה נוכחית | סה"כ צריכה בקוט"ש | מחיר לקוט"ש בא"ג | סה"כ לתשלום |
|--------------------------|-----------|-------------|--------------|-------------------|------------------|-------------|
| פרטי חשבון עבור תאריכים: | | | | | | |
| | | 23/08/22 | 31/08/22 | | | |
| 777 | פסגה | 214,245.60 | 218,152.80 | -3,907.20 | 113.01 | ₪ -4,415.53 |
| 778 | גבע | 59,946.40 | 61,574.40 | -1,628.00 | 50.82 | ₪ -827.35 |
| 779 | שפל | 60,406.40 | 61,093.60 | -687.20 | 34.80 | ₪ -239.15 |
| פרטי חשבון עבור תאריכים: | | | | | | |
| | | 01/09/22 | 30/09/22 | | | |
| 777 | פסגה | 218,152.80 | 238,043.20 | -19,890.40 | 49.77 | ₪ -9,899.45 |
| 778 | גבע | 61,574.40 | 64,944.00 | -3,369.60 | 41.06 | ₪ -1,383.56 |
| 779 | שפל | 61,093.60 | 63,099.20 | -2,005.60 | 33.83 | ₪ -678.49 |

מא - צילר 3 - 4 - 16193806

| סוג תעריף | סוג צריכה | קריאה קודמת | קריאה נוכחית | סה"כ צריכה בקוט"ש | מחיר לקוט"ש בא"ג | סה"כ לתשלום |
|--------------------------|-----------|-------------|--------------|-------------------|------------------|-------------|
| פרטי חשבון עבור תאריכים: | | | | | | |
| | | 23/08/22 | 31/08/22 | | | |
| 777 | פסגה | 33,283.20 | 33,283.20 | 0.00 | 113.01 | ₪ 0.00 |
| 778 | גבע | 9,880.80 | 9,880.80 | 0.00 | 50.82 | ₪ 0.00 |
| 779 | שפל | 16,119.20 | 16,119.20 | 0.00 | 34.80 | ₪ 0.00 |
| פרטי חשבון עבור תאריכים: | | | | | | |
| | | 01/09/22 | 30/09/22 | | | |
| 777 | פסגה | 33,283.20 | 33,294.40 | -11.20 | 49.77 | ₪ -5.57 |
| 778 | גבע | 9,880.80 | 9,880.80 | 0.00 | 41.06 | ₪ 0.00 |
| 779 | שפל | 16,119.20 | 16,119.20 | 0.00 | 33.83 | ₪ 0.00 |

מ* - משרד 301 סמואל שמואל בן ברון - 1 - 16193807

| סוג תעריף | סוג צריכה | קריאה קודמת | קריאה נוכחית | סה"כ צריכה בקוט"ש | מחיר לקוט"ש בא"ג | סה"כ לתשלום |
|--------------------------|-----------|-------------|--------------|-------------------|------------------|-------------|
| פרטי חשבון עבור תאריכים: | | | | | | |
| | | 23/08/22 | 31/08/22 | | | |
| 777 | פסגה | 97.50 | 97.50 | 0.00 | 113.01 | ₪ 0.00 |
| 778 | גבע | 24.00 | 24.00 | 0.00 | 50.82 | ₪ 0.00 |
| 779 | שפל | 66.70 | 66.70 | 0.00 | 34.80 | ₪ 0.00 |
| פרטי חשבון עבור תאריכים: | | | | | | |
| | | 01/09/22 | 30/09/22 | | | |





מ* - משרד 301 סמואל שמואל בן ברון - 1 - 16193807

| סוג תעריף | סוג צריכה | קריאה קודמת | קריאה נוכחית | סה"כ צריכה בקוט"ש | מחיר לקוט"ש בא"ג | סה"כ לתשלום |
|-----------|-----------|-------------|--------------|-------------------|------------------|-------------|
| 777 | פסגה | 97.50 | 97.50 | 0.00 | 49.77 | 0.00 ₪ |
| 778 | גבע | 24.00 | 24.00 | 0.00 | 41.06 | 0.00 ₪ |
| 779 | שפל | 66.70 | 66.70 | 0.00 | 33.83 | 0.00 ₪ |

16193807 - 2 - 193807

| סוג תעריף | סוג צריכה | קריאה קודמת | קריאה נוכחית | סה"כ צריכה בקוט"ש | מחיר לקוט"ש בא"ג | סה"כ לתשלום |
|--------------------------|-----------|-------------|--------------|-------------------|------------------|-------------|
| פרטי חשבון עבור תאריכים: | | | | | | |
| | | 23/08/22 | 31/08/22 | | | |
| 777 | פסגה | 23,225.40 | 23,473.10 | -247.70 | 113.01 | -279.93 ₪ |
| 778 | גבע | 7,619.80 | 7,793.60 | -173.80 | 50.82 | -88.33 ₪ |
| 779 | שפל | 18,756.20 | 18,893.30 | -137.10 | 34.80 | -47.71 ₪ |
| פרטי חשבון עבור תאריכים: | | | | | | |
| | | 01/09/22 | 30/09/22 | | | |
| 777 | פסגה | 23,473.10 | 24,549.70 | -1,076.60 | 49.77 | -535.82 ₪ |
| 778 | גבע | 7,793.60 | 8,022.60 | -229.00 | 41.06 | -94.03 ₪ |
| 779 | שפל | 18,893.30 | 19,275.30 | -382.00 | 33.83 | -129.23 ₪ |

16193807 - 3 - 193807

| סוג תעריף | סוג צריכה | קריאה קודמת | קריאה נוכחית | סה"כ צריכה בקוט"ש | מחיר לקוט"ש בא"ג | סה"כ לתשלום |
|--------------------------|-----------|-------------|--------------|-------------------|------------------|-------------|
| פרטי חשבון עבור תאריכים: | | | | | | |
| | | 23/08/22 | 31/08/22 | | | |
| 777 | פסגה | 27,481.30 | 27,672.80 | -191.50 | 113.01 | -216.41 ₪ |
| 778 | גבע | 11,174.70 | 11,334.00 | -159.30 | 50.82 | -80.96 ₪ |
| 779 | שפל | 33,943.20 | 34,225.50 | -282.30 | 34.80 | -98.24 ₪ |
| פרטי חשבון עבור תאריכים: | | | | | | |
| | | 01/09/22 | 30/09/22 | | | |
| 777 | פסגה | 27,672.80 | 28,583.60 | -910.80 | 49.77 | -453.31 ₪ |
| 778 | גבע | 11,334.00 | 11,728.90 | -394.90 | 41.06 | -162.15 ₪ |
| 779 | שפל | 34,225.50 | 35,102.90 | -877.40 | 33.83 | -296.82 ₪ |

מ* - משרד 303 - מיה"י פיתוח בע"מ (אוליבר אביטובול) - 4 - 16193807

| סוג תעריף | סוג צריכה | קריאה קודמת | קריאה נוכחית | סה"כ צריכה בקוט"ש | מחיר לקוט"ש בא"ג | סה"כ לתשלום |
|--------------------------|-----------|-------------|--------------|-------------------|------------------|-------------|
| פרטי חשבון עבור תאריכים: | | | | | | |
| | | 23/08/22 | 31/08/22 | | | |
| 777 | פסגה | 272.90 | 272.90 | 0.00 | 113.01 | 0.00 ₪ |
| 778 | גבע | 52.40 | 52.40 | 0.00 | 50.82 | 0.00 ₪ |
| 779 | שפל | 36.80 | 36.80 | 0.00 | 34.80 | 0.00 ₪ |
| פרטי חשבון עבור תאריכים: | | | | | | |
| | | 01/09/22 | 30/09/22 | | | |



מ* - משרד 303 - מיה"י פיתוח בע"מ (אוליבר אביטובול) - 4 - 16193807

| סוג תעריף | סוג צריכה | קריאה קודמת | קריאה נוכחית | סה"כ צריכה בקוט"ש | מחיר לקוט"ש בא"ג | סה"כ לתשלום |
|-----------|-----------|-------------|--------------|-------------------|------------------|-------------|
| 777 | פסגה | 272.90 | 272.90 | 0.00 | 49.77 | 0.00 ₪ |
| 778 | גבע | 52.40 | 52.40 | 0.00 | 41.06 | 0.00 ₪ |
| 779 | שפל | 36.80 | 36.80 | 0.00 | 33.83 | 0.00 ₪ |

מ - משרד 513 מדיפו אספקה רפואית בע"מ - 1 - 16193808

| סוג תעריף | סוג צריכה | קריאה קודמת | קריאה נוכחית | סה"כ צריכה בקוט"ש | מחיר לקוט"ש בא"ג | סה"כ לתשלום |
|--------------------------|-----------|-------------|--------------|-------------------|------------------|-------------|
| פרטי חשבון עבור תאריכים: | | | | | | |
| | | 23/08/22 | 31/08/22 | | | |
| 777 | פסגה | 3,711.40 | 3,726.50 | -15.10 | 113.01 | 0.00 ₪ |
| 778 | גבע | 984.60 | 997.70 | -13.10 | 50.82 | 0.00 ₪ |
| 779 | שפל | 3,010.60 | 3,025.00 | -14.40 | 34.80 | 0.00 ₪ |
| פרטי חשבון עבור תאריכים: | | | | | | |
| | | 01/09/22 | 30/09/22 | | | |
| 777 | פסגה | 3,726.50 | 3,858.80 | -132.30 | 49.77 | 0.00 ₪ |
| 778 | גבע | 997.70 | 1,019.40 | -21.70 | 41.06 | 0.00 ₪ |
| 779 | שפל | 3,025.00 | 3,062.80 | -37.80 | 33.83 | 0.00 ₪ |

מ - משרד 514 אורה פרום - 2 - 16193808

| סוג תעריף | סוג צריכה | קריאה קודמת | קריאה נוכחית | סה"כ צריכה בקוט"ש | מחיר לקוט"ש בא"ג | סה"כ לתשלום |
|--------------------------|-----------|-------------|--------------|-------------------|------------------|-------------|
| פרטי חשבון עבור תאריכים: | | | | | | |
| | | 23/08/22 | 31/08/22 | | | |
| 777 | פסגה | 10,584.30 | 10,662.30 | -78.00 | 113.01 | 0.00 ₪ |
| 778 | גבע | 2,386.60 | 2,424.70 | -38.10 | 50.82 | 0.00 ₪ |
| 779 | שפל | 5,466.30 | 5,506.60 | -40.30 | 34.80 | 0.00 ₪ |
| פרטי חשבון עבור תאריכים: | | | | | | |
| | | 01/09/22 | 30/09/22 | | | |
| 777 | פסגה | 10,662.30 | 10,939.00 | -276.70 | 49.77 | 0.00 ₪ |
| 778 | גבע | 2,424.70 | 2,489.60 | -64.90 | 41.06 | 0.00 ₪ |
| 779 | שפל | 5,506.60 | 5,598.50 | -91.90 | 33.83 | 0.00 ₪ |

מ - משרד 515 לאופיסינה בע"מ - 3 - 16193808

| סוג תעריף | סוג צריכה | קריאה קודמת | קריאה נוכחית | סה"כ צריכה בקוט"ש | מחיר לקוט"ש בא"ג | סה"כ לתשלום |
|--------------------------|-----------|-------------|--------------|-------------------|------------------|-------------|
| פרטי חשבון עבור תאריכים: | | | | | | |
| | | 23/08/22 | 31/08/22 | | | |
| 777 | פסגה | 28,610.10 | 28,758.10 | -148.00 | 113.01 | 0.00 ₪ |
| 778 | גבע | 7,530.10 | 7,642.40 | -112.30 | 50.82 | 0.00 ₪ |
| 779 | שפל | 17,892.10 | 17,948.90 | -56.80 | 34.80 | 0.00 ₪ |
| פרטי חשבון עבור תאריכים: | | | | | | |
| | | 01/09/22 | 30/09/22 | | | |



מ - משרד 515 לאופיסנה בע"מ - 3 - 16193808

| סוג תעריף | סוג צריכה | קריאה קודמת | קריאה נוכחית | סה"כ צריכה בקוט"ש | מחיר לקוט"ש בא"ג | סה"כ לתשלום |
|-----------|-----------|-------------|--------------|-------------------|------------------|-------------|
| 777 | פסגה | 28,758.10 | 29,399.30 | -641.20 | 49.77 | ₪ -319.13 |
| 778 | גבע | 7,642.40 | 7,912.10 | -269.70 | 41.06 | ₪ -110.74 |
| 779 | שפל | 17,948.90 | 18,180.10 | -231.20 | 33.83 | ₪ -78.21 |

מ - משרד 516 לאופיסנה בע"מ - 4 - 16193808

| סוג תעריף | סוג צריכה | קריאה קודמת | קריאה נוכחית | סה"כ צריכה בקוט"ש | מחיר לקוט"ש בא"ג | סה"כ לתשלום |
|--------------------------|-----------|-------------|--------------|-------------------|------------------|-------------|
| פרטי חשבון עבור תאריכים: | | | | | | |
| | | 23/08/22 | 31/08/22 | | | |
| 777 | פסגה | 48.60 | 48.60 | 0.00 | 113.01 | ₪ 0.00 |
| 778 | גבע | 1.60 | 1.60 | 0.00 | 50.82 | ₪ 0.00 |
| 779 | שפל | 30.10 | 30.10 | 0.00 | 34.80 | ₪ 0.00 |
| פרטי חשבון עבור תאריכים: | | | | | | |
| | | 01/09/22 | 30/09/22 | | | |
| 777 | פסגה | 48.60 | 48.60 | 0.00 | 49.77 | ₪ 0.00 |
| 778 | גבע | 1.60 | 1.60 | 0.00 | 41.06 | ₪ 0.00 |
| 779 | שפל | 30.10 | 30.10 | 0.00 | 33.83 | ₪ 0.00 |

מ - משרד 517 יורם רוזנצויג חברה לביטוח (2010) בע"מ - 1 - 16193809

| סוג תעריף | סוג צריכה | קריאה קודמת | קריאה נוכחית | סה"כ צריכה בקוט"ש | מחיר לקוט"ש בא"ג | סה"כ לתשלום |
|--------------------------|-----------|-------------|--------------|-------------------|------------------|-------------|
| פרטי חשבון עבור תאריכים: | | | | | | |
| | | 23/08/22 | 31/08/22 | | | |
| 777 | פסגה | 10,161.30 | 10,230.10 | -68.80 | 113.01 | ₪ -77.75 |
| 778 | גבע | 2,536.90 | 2,594.00 | -57.10 | 50.82 | ₪ -29.02 |
| 779 | שפל | 11,236.90 | 11,309.60 | -72.70 | 34.80 | ₪ -25.30 |
| פרטי חשבון עבור תאריכים: | | | | | | |
| | | 01/09/22 | 30/09/22 | | | |
| 777 | פסגה | 10,230.10 | 10,578.50 | -348.40 | 49.77 | ₪ -173.40 |
| 778 | גבע | 2,594.00 | 2,681.00 | -87.00 | 41.06 | ₪ -35.72 |
| 779 | שפל | 11,309.60 | 11,498.50 | -188.90 | 33.83 | ₪ -63.90 |

מ - משרד 518 אקסיומה בע"מ - 2 - 16193809

| סוג תעריף | סוג צריכה | קריאה קודמת | קריאה נוכחית | סה"כ צריכה בקוט"ש | מחיר לקוט"ש בא"ג | סה"כ לתשלום |
|--------------------------|-----------|-------------|--------------|-------------------|------------------|-------------|
| פרטי חשבון עבור תאריכים: | | | | | | |
| | | 23/08/22 | 31/08/22 | | | |
| 777 | פסגה | 21,045.90 | 21,197.90 | -152.00 | 113.01 | ₪ -171.78 |
| 778 | גבע | 4,927.30 | 5,016.90 | -89.60 | 50.82 | ₪ -45.53 |
| 779 | שפל | 18,543.10 | 18,625.50 | -82.40 | 34.80 | ₪ -28.68 |
| פרטי חשבון עבור תאריכים: | | | | | | |
| | | 01/09/22 | 30/09/22 | | | |





מ - משרד 518 אקסיומה בע"מ - 2 - 16193809

| סוג תעריף | סוג צריכה | קריאה קודמת | קריאה נוכחית | סה"כ צריכה בקוט"ש | מחיר לקוט"ש בא"ג | סה"כ לתשלום |
|-----------|-----------|-------------|--------------|-------------------|------------------|-------------|
| 777 | פסגה | 21,197.90 | 21,764.00 | -566.10 | 49.77 | ₪ -281.75 |
| 778 | גבע | 5,016.90 | 5,130.50 | -113.60 | 41.06 | ₪ -46.64 |
| 779 | שפל | 18,625.50 | 18,852.20 | -226.70 | 33.83 | ₪ -76.69 |

מ - משרד 519 ארז ערן בע"מ - 3 - 16193809

| סוג תעריף | סוג צריכה | קריאה קודמת | קריאה נוכחית | סה"כ צריכה בקוט"ש | מחיר לקוט"ש בא"ג | סה"כ לתשלום |
|--------------------------|-----------|-------------|--------------|-------------------|------------------|-------------|
| פרטי חשבון עבור תאריכים: | | | | | | |
| | | 23/08/22 | 31/08/22 | | | |
| 777 | פסגה | 9,546.50 | 9,627.40 | -80.90 | 113.01 | ₪ -91.43 |
| 778 | גבע | 2,636.80 | 2,673.00 | -36.20 | 50.82 | ₪ -18.40 |
| 779 | שפל | 7,688.30 | 7,720.30 | -32.00 | 34.80 | ₪ -11.14 |
| פרטי חשבון עבור תאריכים: | | | | | | |
| | | 01/09/22 | 30/09/22 | | | |
| 777 | פסגה | 9,627.40 | 9,913.40 | -286.00 | 49.77 | ₪ -142.34 |
| 778 | גבע | 2,673.00 | 2,723.80 | -50.80 | 41.06 | ₪ -20.86 |
| 779 | שפל | 7,720.30 | 7,821.30 | -101.00 | 33.83 | ₪ -34.17 |

מ - משרד 613 ס.א.ג יזמות ובניה בע"מ - 1 - 16193810

| סוג תעריף | סוג צריכה | קריאה קודמת | קריאה נוכחית | סה"כ צריכה בקוט"ש | מחיר לקוט"ש בא"ג | סה"כ לתשלום |
|--------------------------|-----------|-------------|--------------|-------------------|------------------|-------------|
| פרטי חשבון עבור תאריכים: | | | | | | |
| | | 23/08/22 | 31/08/22 | | | |
| 777 | פסגה | 5,649.70 | 5,687.00 | -37.30 | 113.01 | ₪ -42.15 |
| 778 | גבע | 1,057.80 | 1,078.30 | -20.50 | 50.82 | ₪ -10.42 |
| 779 | שפל | 5,443.00 | 5,457.70 | -14.70 | 34.80 | ₪ -5.12 |
| פרטי חשבון עבור תאריכים: | | | | | | |
| | | 01/09/22 | 30/09/22 | | | |
| 777 | פסגה | 5,687.00 | 5,841.60 | -154.60 | 49.77 | ₪ -76.94 |
| 778 | גבע | 1,078.30 | 1,107.60 | -29.30 | 41.06 | ₪ -12.03 |
| 779 | שפל | 5,457.70 | 5,523.30 | -65.60 | 33.83 | ₪ -22.19 |

מ - משרד 614 ד"ר נוציה בע"מ - 2 - 16193810

| סוג תעריף | סוג צריכה | קריאה קודמת | קריאה נוכחית | סה"כ צריכה בקוט"ש | מחיר לקוט"ש בא"ג | סה"כ לתשלום |
|--------------------------|-----------|-------------|--------------|-------------------|------------------|-------------|
| פרטי חשבון עבור תאריכים: | | | | | | |
| | | 23/08/22 | 31/08/22 | | | |
| 777 | פסגה | 24,480.90 | 24,632.60 | -151.70 | 113.01 | ₪ -171.44 |
| 778 | גבע | 8,089.00 | 8,200.70 | -111.70 | 50.82 | ₪ -56.77 |
| 779 | שפל | 18,250.90 | 18,335.20 | -84.30 | 34.80 | ₪ -29.34 |
| פרטי חשבון עבור תאריכים: | | | | | | |
| | | 01/09/22 | 30/09/22 | | | |



מ - משרד 614 ד"ר ונציה בע"מ - 2 - 16193810

| סוג תעריף | סוג צריכה | קריאה קודמת | קריאה נוכחית | סה"כ צריכה בקוט"ש | מחיר לקוט"ש בא"ג | סה"כ לתשלום |
|-----------|-----------|-------------|--------------|-------------------|------------------|-------------|
| 777 | פסגה | 24,632.60 | 25,344.80 | -712.20 | 49.77 | ₪ -354.46 |
| 778 | גבע | 8,200.70 | 8,478.90 | -278.20 | 41.06 | ₪ -114.23 |
| 779 | שפל | 18,335.20 | 18,570.30 | -235.10 | 33.83 | ₪ -79.53 |

מ - משרד 615 דודו גוהן - עורכי דין - 3 - 16193810

| סוג תעריף | סוג צריכה | קריאה קודמת | קריאה נוכחית | סה"כ צריכה בקוט"ש | מחיר לקוט"ש בא"ג | סה"כ לתשלום |
|--------------------------|-----------|-------------|--------------|-------------------|------------------|-------------|
| פרטי חשבון עבור תאריכים: | | | | | | |
| | | 23/08/22 | 31/08/22 | | | |
| 777 | פסגה | 73.20 | 73.20 | 0.00 | 113.01 | ₪ 0.00 |
| 778 | גבע | 8.90 | 8.90 | 0.00 | 50.82 | ₪ 0.00 |
| 779 | שפל | 10.50 | 10.50 | 0.00 | 34.80 | ₪ 0.00 |
| פרטי חשבון עבור תאריכים: | | | | | | |
| | | 01/09/22 | 30/09/22 | | | |
| 777 | פסגה | 73.20 | 73.20 | 0.00 | 49.77 | ₪ 0.00 |
| 778 | גבע | 8.90 | 8.90 | 0.00 | 41.06 | ₪ 0.00 |
| 779 | שפל | 10.50 | 10.50 | 0.00 | 33.83 | ₪ 0.00 |

מ - משרד 616 דודו גוהן - עורכי דין - 4 - 16193810

| סוג תעריף | סוג צריכה | קריאה קודמת | קריאה נוכחית | סה"כ צריכה בקוט"ש | מחיר לקוט"ש בא"ג | סה"כ לתשלום |
|--------------------------|-----------|-------------|--------------|-------------------|------------------|-------------|
| פרטי חשבון עבור תאריכים: | | | | | | |
| | | 23/08/22 | 31/08/22 | | | |
| 777 | פסגה | 11,799.70 | 11,861.50 | -61.80 | 113.01 | ₪ -69.84 |
| 778 | גבע | 2,256.20 | 2,285.90 | -29.70 | 50.82 | ₪ -15.09 |
| 779 | שפל | 4,656.50 | 4,675.10 | -18.60 | 34.80 | ₪ -6.47 |
| פרטי חשבון עבור תאריכים: | | | | | | |
| | | 01/09/22 | 30/09/22 | | | |
| 777 | פסגה | 11,861.50 | 12,141.80 | -280.30 | 49.77 | ₪ -139.51 |
| 778 | גבע | 2,285.90 | 2,315.10 | -29.20 | 41.06 | ₪ -11.99 |
| 779 | שפל | 4,675.10 | 4,727.40 | -52.30 | 33.83 | ₪ -17.69 |

מ - משרד 609 מיכאל מ.גבור, עו"ד - חברת - 1 - 16193812

| סוג תעריף | סוג צריכה | קריאה קודמת | קריאה נוכחית | סה"כ צריכה בקוט"ש | מחיר לקוט"ש בא"ג | סה"כ לתשלום |
|--------------------------|-----------|-------------|--------------|-------------------|------------------|-------------|
| פרטי חשבון עבור תאריכים: | | | | | | |
| | | 23/08/22 | 31/08/22 | | | |
| 777 | פסגה | 21,535.50 | 21,662.90 | -127.40 | 113.01 | ₪ -143.97 |
| 778 | גבע | 4,837.40 | 4,917.40 | -80.00 | 50.82 | ₪ -40.66 |
| 779 | שפל | 11,204.50 | 11,286.00 | -81.50 | 34.80 | ₪ -28.36 |
| פרטי חשבון עבור תאריכים: | | | | | | |
| | | 01/09/22 | 30/09/22 | | | |



מ - משרד 609 מיכאל מ.גבור, עו"ד - חברת - 1 - 16193812

| סוג תעריף | סוג צריכה | קריאה קודמת | קריאה נוכחית | סה"כ צריכה בקוט"ש | מחיר לקוט"ש בא"ג | סה"כ לתשלום |
|-----------|-----------|-------------|--------------|-------------------|------------------|-------------|
| 777 | פסגה | 21,662.90 | 22,219.90 | -557.00 | 49.77 | ₪ -277.22 |
| 778 | גבע | 4,917.40 | 5,012.10 | -94.70 | 41.06 | ₪ -38.88 |
| 779 | שפל | 11,286.00 | 11,431.80 | -145.80 | 33.83 | ₪ -49.32 |

מ - משרד 610 לנר אחזקות 2006 בע"מ - 2 - 16193812

| סוג תעריף | סוג צריכה | קריאה קודמת | קריאה נוכחית | סה"כ צריכה בקוט"ש | מחיר לקוט"ש בא"ג | סה"כ לתשלום |
|--------------------------|-----------|-------------|--------------|-------------------|------------------|-------------|
| פרטי חשבון עבור תאריכים: | | | | | | |
| | | 23/08/22 | 31/08/22 | | | |
| 777 | פסגה | 7,818.10 | 7,912.00 | -93.90 | 113.01 | ₪ -106.12 |
| 778 | גבע | 1,944.20 | 2,001.35 | -57.15 | 50.82 | ₪ -29.04 |
| 779 | שפל | 5,305.80 | 5,364.55 | -58.75 | 34.80 | ₪ -20.45 |
| פרטי חשבון עבור תאריכים: | | | | | | |
| | | 01/09/22 | 30/09/22 | | | |
| 777 | פסגה | 7,912.00 | 8,270.90 | -358.90 | 49.77 | ₪ -178.62 |
| 778 | גבע | 2,001.35 | 2,076.95 | -75.60 | 41.06 | ₪ -31.04 |
| 779 | שפל | 5,364.55 | 5,521.05 | -156.50 | 33.83 | ₪ -52.94 |

מ - משרד 611 - אופק חדד עורכי דין ונוטריונים - 3 - 16193812

| סוג תעריף | סוג צריכה | קריאה קודמת | קריאה נוכחית | סה"כ צריכה בקוט"ש | מחיר לקוט"ש בא"ג | סה"כ לתשלום |
|--------------------------|-----------|-------------|--------------|-------------------|------------------|-------------|
| פרטי חשבון עבור תאריכים: | | | | | | |
| | | 23/08/22 | 31/08/22 | | | |
| 777 | פסגה | 6,090.10 | 6,138.50 | -48.40 | 113.01 | ₪ -54.70 |
| 778 | גבע | 1,080.10 | 1,100.30 | -20.20 | 50.82 | ₪ -10.27 |
| 779 | שפל | 3,745.60 | 3,758.10 | -12.50 | 34.80 | ₪ -4.35 |
| פרטי חשבון עבור תאריכים: | | | | | | |
| | | 01/09/22 | 30/09/22 | | | |
| 777 | פסגה | 6,138.50 | 6,343.00 | -204.50 | 49.77 | ₪ -101.78 |
| 778 | גבע | 1,100.30 | 1,126.80 | -26.50 | 41.06 | ₪ -10.88 |
| 779 | שפל | 3,758.10 | 3,785.20 | -27.10 | 33.83 | ₪ -9.17 |

מ - משרד 612 לנר אחזקות 2006 בע"מ - 4 - 16193812

| סוג תעריף | סוג צריכה | קריאה קודמת | קריאה נוכחית | סה"כ צריכה בקוט"ש | מחיר לקוט"ש בא"ג | סה"כ לתשלום |
|--------------------------|-----------|-------------|--------------|-------------------|------------------|-------------|
| פרטי חשבון עבור תאריכים: | | | | | | |
| | | 23/08/22 | 31/08/22 | | | |
| 777 | פסגה | 153.50 | 153.50 | 0.00 | 113.01 | ₪ 0.00 |
| 778 | גבע | 86.00 | 86.00 | 0.00 | 50.82 | ₪ 0.00 |
| 779 | שפל | 267.40 | 267.40 | 0.00 | 34.80 | ₪ 0.00 |
| פרטי חשבון עבור תאריכים: | | | | | | |
| | | 01/09/22 | 30/09/22 | | | |



מ - משרד 612 לנר אחזקות 2006 בע"מ - 4 - 16193812

| סוג תעריף | סוג צריכה | קריאה קודמת | קריאה נוכחית | סה"כ צריכה בקוט"ש | מחיר לקוט"ש בא"ג | סה"כ לתשלום |
|-----------|-----------|-------------|--------------|-------------------|------------------|-------------|
| 777 | פסגה | 153.50 | 153.50 | 0.00 | 49.77 | 0.00 ₪ |
| 778 | גבע | 86.00 | 86.00 | 0.00 | 41.06 | 0.00 ₪ |
| 779 | שפל | 267.40 | 267.40 | 0.00 | 33.83 | 0.00 ₪ |

מ - משרד 409 - אביטובול אוליביה - 1 - 16193813

| סוג תעריף | סוג צריכה | קריאה קודמת | קריאה נוכחית | סה"כ צריכה בקוט"ש | מחיר לקוט"ש בא"ג | סה"כ לתשלום |
|--------------------------|-----------|-------------|--------------|-------------------|------------------|-------------|
| פרטי חשבון עבור תאריכים: | | | | | | |
| | | 23/08/22 | 31/08/22 | | | |
| 777 | פסגה | 7,366.50 | 7,454.10 | -87.60 | 113.01 | -99.00 ₪ |
| 778 | גבע | 2,326.00 | 2,383.80 | -57.80 | 50.82 | -29.37 ₪ |
| 779 | שפל | 6,406.10 | 6,487.30 | -81.20 | 34.80 | -28.26 ₪ |
| פרטי חשבון עבור תאריכים: | | | | | | |
| | | 01/09/22 | 30/09/22 | | | |
| 777 | פסגה | 7,454.10 | 7,833.40 | -379.30 | 49.77 | -188.78 ₪ |
| 778 | גבע | 2,383.80 | 2,522.70 | -138.90 | 41.06 | -57.03 ₪ |
| 779 | שפל | 6,487.30 | 6,679.30 | -192.00 | 33.83 | -64.95 ₪ |

מ - משרד 410 רפיע נכסים והשקעות בע"מ - 2 - 16193813

| סוג תעריף | סוג צריכה | קריאה קודמת | קריאה נוכחית | סה"כ צריכה בקוט"ש | מחיר לקוט"ש בא"ג | סה"כ לתשלום |
|--------------------------|-----------|-------------|--------------|-------------------|------------------|-------------|
| פרטי חשבון עבור תאריכים: | | | | | | |
| | | 23/08/22 | 31/08/22 | | | |
| 777 | פסגה | 10,337.60 | 10,415.80 | -78.20 | 113.01 | -88.37 ₪ |
| 778 | גבע | 2,312.90 | 2,342.90 | -30.00 | 50.82 | -15.25 ₪ |
| 779 | שפל | 7,922.30 | 7,949.30 | -27.00 | 34.80 | -9.40 ₪ |
| פרטי חשבון עבור תאריכים: | | | | | | |
| | | 01/09/22 | 30/09/22 | | | |
| 777 | פסגה | 10,415.80 | 10,673.60 | -257.80 | 49.77 | -128.31 ₪ |
| 778 | גבע | 2,342.90 | 2,374.00 | -31.10 | 41.06 | -12.77 ₪ |
| 779 | שפל | 7,949.30 | 8,021.90 | -72.60 | 33.83 | -24.56 ₪ |

מ - משרד 411 רפיע נכסים והשקעות בע"מ - 3 - 16193813

| סוג תעריף | סוג צריכה | קריאה קודמת | קריאה נוכחית | סה"כ צריכה בקוט"ש | מחיר לקוט"ש בא"ג | סה"כ לתשלום |
|--------------------------|-----------|-------------|--------------|-------------------|------------------|-------------|
| פרטי חשבון עבור תאריכים: | | | | | | |
| | | 23/08/22 | 31/08/22 | | | |
| 777 | פסגה | 0.00 | 0.00 | 0.00 | 113.01 | 0.00 ₪ |
| 778 | גבע | 0.00 | 0.00 | 0.00 | 50.82 | 0.00 ₪ |
| 779 | שפל | 0.00 | 0.00 | 0.00 | 34.80 | 0.00 ₪ |
| פרטי חשבון עבור תאריכים: | | | | | | |
| | | 01/09/22 | 30/09/22 | | | |



מ - משרד 411 רפיע נכסים והשקעות בע"מ - 3 - 16193813

| סוג תעריף | סוג צריכה | קריאה קודמת | קריאה נוכחית | סה"כ צריכה בקוט"ש | מחיר לקוט"ש בא"ג | סה"כ לתשלום |
|-----------|-----------|-------------|--------------|-------------------|------------------|-------------|
| 777 | פסגה | 0.00 | 0.00 | 0.00 | 49.77 | 0.00 ₪ |
| 778 | גבע | 0.00 | 0.00 | 0.00 | 41.06 | 0.00 ₪ |
| 779 | שפל | 0.00 | 0.00 | 0.00 | 33.83 | 0.00 ₪ |

מ - משרד 412 שלמה כהן חברת עורכי דין נתניה - 4 - 16193813

| סוג תעריף | סוג צריכה | קריאה קודמת | קריאה נוכחית | סה"כ צריכה בקוט"ש | מחיר לקוט"ש בא"ג | סה"כ לתשלום |
|--------------------------|-----------|-------------|--------------|-------------------|------------------|-------------|
| פרטי חשבון עבור תאריכים: | | | | | | |
| | | 23/08/22 | 31/08/22 | | | |
| 777 | פסגה | 9,504.50 | 9,561.80 | -57.30 | 113.01 | -64.75 ₪ |
| 778 | גבע | 2,364.30 | 2,396.10 | -31.80 | 50.82 | -16.16 ₪ |
| 779 | שפל | 7,348.90 | 7,373.20 | -24.30 | 34.80 | -8.46 ₪ |
| פרטי חשבון עבור תאריכים: | | | | | | |
| | | 01/09/22 | 30/09/22 | | | |
| 777 | פסגה | 9,561.80 | 9,777.90 | -216.10 | 49.77 | -107.55 ₪ |
| 778 | גבע | 2,396.10 | 2,435.90 | -39.80 | 41.06 | -16.34 ₪ |
| 779 | שפל | 7,373.20 | 7,437.20 | -64.00 | 33.83 | -21.65 ₪ |

מ - משרד 504 פורדר בע"מ - 1 - 16193814

| סוג תעריף | סוג צריכה | קריאה קודמת | קריאה נוכחית | סה"כ צריכה בקוט"ש | מחיר לקוט"ש בא"ג | סה"כ לתשלום |
|--------------------------|-----------|-------------|--------------|-------------------|------------------|-------------|
| פרטי חשבון עבור תאריכים: | | | | | | |
| | | 23/08/22 | 31/08/22 | | | |
| 777 | פסגה | 8,302.90 | 8,372.30 | -69.40 | 113.01 | -78.43 ₪ |
| 778 | גבע | 2,094.60 | 2,145.00 | -50.40 | 50.82 | -25.61 ₪ |
| 779 | שפל | 6,741.10 | 6,821.30 | -80.20 | 34.80 | -27.91 ₪ |
| פרטי חשבון עבור תאריכים: | | | | | | |
| | | 01/09/22 | 30/09/22 | | | |
| 777 | פסגה | 8,372.30 | 8,639.40 | -267.10 | 49.77 | -132.94 ₪ |
| 778 | גבע | 2,145.00 | 2,224.50 | -79.50 | 41.06 | -32.64 ₪ |
| 779 | שפל | 6,821.30 | 6,981.50 | -160.20 | 33.83 | -54.20 ₪ |

מ - משרד 502 לאופיסינה בע"מ - 2 - 16193814

| סוג תעריף | סוג צריכה | קריאה קודמת | קריאה נוכחית | סה"כ צריכה בקוט"ש | מחיר לקוט"ש בא"ג | סה"כ לתשלום |
|--------------------------|-----------|-------------|--------------|-------------------|------------------|-------------|
| פרטי חשבון עבור תאריכים: | | | | | | |
| | | 23/08/22 | 31/08/22 | | | |
| 777 | פסגה | 25,473.80 | 25,633.30 | -159.50 | 113.01 | -180.25 ₪ |
| 778 | גבע | 7,144.60 | 7,267.00 | -122.40 | 50.82 | -62.20 ₪ |
| 779 | שפל | 14,578.10 | 14,642.50 | -64.40 | 34.80 | -22.41 ₪ |
| פרטי חשבון עבור תאריכים: | | | | | | |
| | | 01/09/22 | 30/09/22 | | | |





מ - משרד 502 לאופיסנה בע"מ - 2 - 16193814

| סוג תעריף | סוג צריכה | קריאה קודמת | קריאה נוכחית | סה"כ צריכה בקוט"ש | מחיר לקוט"ש בא"ג | סה"כ לתשלום |
|-----------|-----------|-------------|--------------|-------------------|------------------|-------------|
| 777 | פסגה | 25,633.30 | 26,342.40 | -709.10 | 49.77 | ₪ -352.92 |
| 778 | גבע | 7,267.00 | 7,514.00 | -247.00 | 41.06 | ₪ -101.42 |
| 779 | שפל | 14,642.50 | 14,881.90 | -239.40 | 33.83 | ₪ -80.99 |

מ - משרד 503 לאופיסנה בע"מ - 3 - 16193814

| סוג תעריף | סוג צריכה | קריאה קודמת | קריאה נוכחית | סה"כ צריכה בקוט"ש | מחיר לקוט"ש בא"ג | סה"כ לתשלום |
|--------------------------|-----------|-------------|--------------|-------------------|------------------|-------------|
| פרטי חשבון עבור תאריכים: | | | | | | |
| | | 23/08/22 | 31/08/22 | | | |
| 777 | פסגה | 5,250.60 | 5,267.30 | -16.70 | 113.01 | ₪ -18.87 |
| 778 | גבע | 1,317.80 | 1,326.90 | -9.10 | 50.82 | ₪ -4.62 |
| 779 | שפל | 3,789.30 | 3,797.30 | -8.00 | 34.80 | ₪ -2.78 |
| פרטי חשבון עבור תאריכים: | | | | | | |
| | | 01/09/22 | 30/09/22 | | | |
| 777 | פסגה | 5,267.30 | 5,365.30 | -98.00 | 49.77 | ₪ -48.77 |
| 778 | גבע | 1,326.90 | 1,340.20 | -13.30 | 41.06 | ₪ -5.46 |
| 779 | שפל | 3,797.30 | 3,828.70 | -31.40 | 33.83 | ₪ -10.62 |

מ - משרד 501 ש.ל שרון שיוק בע"מ - 4 - 16193814

| סוג תעריף | סוג צריכה | קריאה קודמת | קריאה נוכחית | סה"כ צריכה בקוט"ש | מחיר לקוט"ש בא"ג | סה"כ לתשלום |
|--------------------------|-----------|-------------|--------------|-------------------|------------------|-------------|
| פרטי חשבון עבור תאריכים: | | | | | | |
| | | 23/08/22 | 31/08/22 | | | |
| 777 | פסגה | 12,439.80 | 12,515.00 | -75.20 | 113.01 | ₪ -84.98 |
| 778 | גבע | 2,347.30 | 2,386.60 | -39.30 | 50.82 | ₪ -19.97 |
| 779 | שפל | 7,894.20 | 7,933.70 | -39.50 | 34.80 | ₪ -13.75 |
| פרטי חשבון עבור תאריכים: | | | | | | |
| | | 01/09/22 | 30/09/22 | | | |
| 777 | פסגה | 12,515.00 | 12,815.30 | -300.30 | 49.77 | ₪ -149.46 |
| 778 | גבע | 2,386.60 | 2,445.40 | -58.80 | 41.06 | ₪ -24.14 |
| 779 | שפל | 7,933.70 | 8,046.00 | -112.30 | 33.83 | ₪ -37.99 |

מ - משרד 405 יונגר ניר וכהן יצחק - 1 - 16193816

| סוג תעריף | סוג צריכה | קריאה קודמת | קריאה נוכחית | סה"כ צריכה בקוט"ש | מחיר לקוט"ש בא"ג | סה"כ לתשלום |
|--------------------------|-----------|-------------|--------------|-------------------|------------------|-------------|
| פרטי חשבון עבור תאריכים: | | | | | | |
| | | 23/08/22 | 31/08/22 | | | |
| 777 | פסגה | 11,061.90 | 11,130.40 | -68.50 | 113.01 | ₪ -77.41 |
| 778 | גבע | 2,808.70 | 2,840.10 | -31.40 | 50.82 | ₪ -15.96 |
| 779 | שפל | 8,569.50 | 8,610.70 | -41.20 | 34.80 | ₪ -14.34 |
| פרטי חשבון עבור תאריכים: | | | | | | |
| | | 01/09/22 | 30/09/22 | | | |



מ - משרד 405 יונגר ניר וכהן יצחק - 1 - 16193816

| סוג תעריף | סוג צריכה | קריאה קודמת | קריאה נוכחית | סה"כ צריכה בקוט"ש | מחיר לקוט"ש בא"ג | סה"כ לתשלום |
|-----------|-----------|-------------|--------------|-------------------|------------------|-------------|
| 777 | פסגה | 11,130.40 | 11,439.20 | -308.80 | 49.77 | 153.69 ₪- |
| 778 | גבע | 2,840.10 | 2,923.40 | -83.30 | 41.06 | 34.20 ₪- |
| 779 | שפל | 8,610.70 | 8,757.50 | -146.80 | 33.83 | 49.66 ₪- |

מ - משרד 406 - מונוליט פתרונות אינטרנט מתקדמים בע"מ - 2 - 16193816

| סוג תעריף | סוג צריכה | קריאה קודמת | קריאה נוכחית | סה"כ צריכה בקוט"ש | מחיר לקוט"ש בא"ג | סה"כ לתשלום |
|--------------------------|-----------|-------------|--------------|-------------------|------------------|-------------|
| פרטי חשבון עבור תאריכים: | | | | | | |
| | | 23/08/22 | 31/08/22 | | | |
| 777 | פסגה | 13,460.50 | 13,541.60 | -81.10 | 113.01 | 91.65 ₪- |
| 778 | גבע | 3,173.30 | 3,244.40 | -71.10 | 50.82 | 36.13 ₪- |
| 779 | שפל | 7,001.00 | 7,037.20 | -36.20 | 34.80 | 12.60 ₪- |
| פרטי חשבון עבור תאריכים: | | | | | | |
| | | 01/09/22 | 30/09/22 | | | |
| 777 | פסגה | 13,541.60 | 13,913.50 | -371.90 | 49.77 | 185.09 ₪- |
| 778 | גבע | 3,244.40 | 3,310.60 | -66.20 | 41.06 | 27.18 ₪- |
| 779 | שפל | 7,037.20 | 7,098.20 | -61.00 | 33.83 | 20.64 ₪- |

מ - משרד 407 - מונוליט פתרונות אינטרנט מתקדמים בע"מ - 3 - 16193816

| סוג תעריף | סוג צריכה | קריאה קודמת | קריאה נוכחית | סה"כ צריכה בקוט"ש | מחיר לקוט"ש בא"ג | סה"כ לתשלום |
|--------------------------|-----------|-------------|--------------|-------------------|------------------|-------------|
| פרטי חשבון עבור תאריכים: | | | | | | |
| | | 23/08/22 | 31/08/22 | | | |
| 777 | פסגה | 17,203.40 | 17,293.70 | -90.30 | 113.01 | 102.05 ₪- |
| 778 | גבע | 4,361.20 | 4,425.90 | -64.70 | 50.82 | 32.88 ₪- |
| 779 | שפל | 10,395.00 | 10,431.50 | -36.50 | 34.80 | 12.70 ₪- |
| פרטי חשבון עבור תאריכים: | | | | | | |
| | | 01/09/22 | 30/09/22 | | | |
| 777 | פסגה | 17,293.70 | 17,706.90 | -413.20 | 49.77 | 205.65 ₪- |
| 778 | גבע | 4,425.90 | 4,519.30 | -93.40 | 41.06 | 38.35 ₪- |
| 779 | שפל | 10,431.50 | 10,602.00 | -170.50 | 33.83 | 57.68 ₪- |

מ - משרד 408 אביטובול אוליביה משה - 4 - 16193816

| סוג תעריף | סוג צריכה | קריאה קודמת | קריאה נוכחית | סה"כ צריכה בקוט"ש | מחיר לקוט"ש בא"ג | סה"כ לתשלום |
|--------------------------|-----------|-------------|--------------|-------------------|------------------|-------------|
| פרטי חשבון עבור תאריכים: | | | | | | |
| | | 23/08/22 | 31/08/22 | | | |
| 777 | פסגה | 6,351.10 | 6,403.10 | -52.00 | 113.01 | 58.77 ₪- |
| 778 | גבע | 1,604.80 | 1,652.30 | -47.50 | 50.82 | 24.14 ₪- |
| 779 | שפל | 3,498.00 | 3,589.00 | -91.00 | 34.80 | 31.67 ₪- |
| פרטי חשבון עבור תאריכים: | | | | | | |
| | | 01/09/22 | 30/09/22 | | | |



מ - משרד 408 אביטובול אוליביה משה - 4 - 16193816

| סוג תעריף | סוג צריכה | קריאה קודמת | קריאה נוכחית | סה"כ צריכה בקוט"ש | מחיר לקוט"ש בא"ג | סה"כ לתשלום |
|-----------|-----------|-------------|--------------|-------------------|------------------|-------------|
| 777 | פסגה | 6,403.10 | 6,628.80 | -225.70 | 49.77 | 112.33 ₪ |
| 778 | גבע | 1,652.30 | 1,736.00 | -83.70 | 41.06 | 34.37 ₪ |
| 779 | שפל | 3,589.00 | 3,758.10 | -169.10 | 33.83 | 57.21 ₪ |

מ - משרד 509 תמיר א.ח.ד. נכסים (2003) בע"מ - 1 - 16193817

| סוג תעריף | סוג צריכה | קריאה קודמת | קריאה נוכחית | סה"כ צריכה בקוט"ש | מחיר לקוט"ש בא"ג | סה"כ לתשלום |
|--------------------------|-----------|-------------|--------------|-------------------|------------------|-------------|
| פרטי חשבון עבור תאריכים: | | | | | | |
| | | 23/08/22 | 31/08/22 | | | |
| 777 | פסגה | 4,178.70 | 4,203.80 | -25.10 | 113.01 | 28.37 ₪ |
| 778 | גבע | 1,623.20 | 1,640.30 | -17.10 | 50.82 | 8.69 ₪ |
| 779 | שפל | 5,793.50 | 5,828.80 | -35.30 | 34.80 | 12.28 ₪ |
| פרטי חשבון עבור תאריכים: | | | | | | |
| | | 01/09/22 | 30/09/22 | | | |
| 777 | פסגה | 4,203.80 | 4,297.90 | -94.10 | 49.77 | 46.83 ₪ |
| 778 | גבע | 1,640.30 | 1,681.30 | -41.00 | 41.06 | 16.83 ₪ |
| 779 | שפל | 5,828.80 | 5,920.70 | -91.90 | 33.83 | 31.09 ₪ |

מ - משרד 510 פימה פק בע"מ - 2 - 16193817

| סוג תעריף | סוג צריכה | קריאה קודמת | קריאה נוכחית | סה"כ צריכה בקוט"ש | מחיר לקוט"ש בא"ג | סה"כ לתשלום |
|--------------------------|-----------|-------------|--------------|-------------------|------------------|-------------|
| פרטי חשבון עבור תאריכים: | | | | | | |
| | | 23/08/22 | 31/08/22 | | | |
| 777 | פסגה | 8,063.40 | 8,116.20 | -52.80 | 113.01 | 59.67 ₪ |
| 778 | גבע | 2,107.30 | 2,142.20 | -34.90 | 50.82 | 17.74 ₪ |
| 779 | שפל | 10,326.90 | 10,372.10 | -45.20 | 34.80 | 15.73 ₪ |
| פרטי חשבון עבור תאריכים: | | | | | | |
| | | 01/09/22 | 30/09/22 | | | |
| 777 | פסגה | 8,116.20 | 8,323.90 | -207.70 | 49.77 | 103.37 ₪ |
| 778 | גבע | 2,142.20 | 2,194.50 | -52.30 | 41.06 | 21.47 ₪ |
| 779 | שפל | 10,372.10 | 10,491.30 | -119.20 | 33.83 | 40.33 ₪ |

מ - משרד 511 ד"ר איתי פניכל בע"מ - 3 - 16193817

| סוג תעריף | סוג צריכה | קריאה קודמת | קריאה נוכחית | סה"כ צריכה בקוט"ש | מחיר לקוט"ש בא"ג | סה"כ לתשלום |
|--------------------------|-----------|-------------|--------------|-------------------|------------------|-------------|
| פרטי חשבון עבור תאריכים: | | | | | | |
| | | 23/08/22 | 31/08/22 | | | |
| 777 | פסגה | 2,887.60 | 2,904.20 | -16.60 | 113.01 | 18.76 ₪ |
| 778 | גבע | 930.00 | 941.10 | -11.10 | 50.82 | 5.64 ₪ |
| 779 | שפל | 2,961.30 | 2,972.30 | -11.00 | 34.80 | 3.83 ₪ |
| פרטי חשבון עבור תאריכים: | | | | | | |
| | | 01/09/22 | 30/09/22 | | | |





מ - משרד 511 ד"ר איתי פניכל בע"מ - 3 - 16193817

| סוג תעריף | סוג צריכה | קריאה קודמת | קריאה נוכחית | סה"כ צריכה בקוט"ש | מחיר לקוט"ש בא"ג | סה"כ לתשלום |
|-----------|-----------|-------------|--------------|-------------------|------------------|-------------|
| 777 | פסגה | 2,904.20 | 3,009.70 | -105.50 | 49.77 | ₪ -52.51 |
| 778 | גבע | 941.10 | 957.80 | -16.70 | 41.06 | ₪ -6.86 |
| 779 | שפל | 2,972.30 | 2,999.70 | -27.40 | 33.83 | ₪ -9.27 |

מ - משרד 512 כדורי יוסי מבנים טרומיים בע"מ - 4 - 16193817

| סוג תעריף | סוג צריכה | קריאה קודמת | קריאה נוכחית | סה"כ צריכה בקוט"ש | מחיר לקוט"ש בא"ג | סה"כ לתשלום |
|--------------------------|-----------|-------------|--------------|-------------------|------------------|-------------|
| פרטי חשבון עבור תאריכים: | | | | | | |
| | | 23/08/22 | 31/08/22 | | | |
| 777 | פסגה | 7,251.00 | 7,279.20 | -28.20 | 113.01 | ₪ -31.87 |
| 778 | גבע | 2,449.00 | 2,462.40 | -13.40 | 50.82 | ₪ -6.81 |
| 779 | שפל | 5,284.30 | 5,299.70 | -15.40 | 34.80 | ₪ -5.36 |
| פרטי חשבון עבור תאריכים: | | | | | | |
| | | 01/09/22 | 30/09/22 | | | |
| 777 | פסגה | 7,279.20 | 7,473.10 | -193.90 | 49.77 | ₪ -96.50 |
| 778 | גבע | 2,462.40 | 2,487.70 | -25.30 | 41.06 | ₪ -10.39 |
| 779 | שפל | 5,299.70 | 5,336.90 | -37.20 | 33.83 | ₪ -12.58 |

16193918 - 1 - 93918

| סוג תעריף | סוג צריכה | קריאה קודמת | קריאה נוכחית | סה"כ צריכה בקוט"ש | מחיר לקוט"ש בא"ג | סה"כ לתשלום |
|--------------------------|-----------|-------------|--------------|-------------------|------------------|-------------|
| פרטי חשבון עבור תאריכים: | | | | | | |
| | | 23/08/22 | 31/08/22 | | | |
| 777 | פסגה | 875.70 | 905.40 | -29.70 | 113.01 | ₪ -33.56 |
| 778 | גבע | 102.00 | 117.00 | -15.00 | 50.82 | ₪ -7.62 |
| 779 | שפל | 182.40 | 189.90 | -7.50 | 34.80 | ₪ -2.61 |
| פרטי חשבון עבור תאריכים: | | | | | | |
| | | 01/09/22 | 30/09/22 | | | |
| 777 | פסגה | 905.40 | 1,014.40 | -109.00 | 49.77 | ₪ -54.25 |
| 778 | גבע | 117.00 | 126.20 | -9.20 | 41.06 | ₪ -3.78 |
| 779 | שפל | 189.90 | 210.80 | -20.90 | 33.83 | ₪ -7.07 |

16193918 - 2 - 93918

| סוג תעריף | סוג צריכה | קריאה קודמת | קריאה נוכחית | סה"כ צריכה בקוט"ש | מחיר לקוט"ש בא"ג | סה"כ לתשלום |
|--------------------------|-----------|-------------|--------------|-------------------|------------------|-------------|
| פרטי חשבון עבור תאריכים: | | | | | | |
| | | 23/08/22 | 31/08/22 | | | |
| 777 | פסגה | 10,595.40 | 10,732.10 | -136.70 | 113.01 | ₪ -154.48 |
| 778 | גבע | 6,529.80 | 6,618.30 | -88.50 | 50.82 | ₪ -44.98 |
| 779 | שפל | 15,585.10 | 15,671.50 | -86.40 | 34.80 | ₪ -30.07 |
| פרטי חשבון עבור תאריכים: | | | | | | |
| | | 01/09/22 | 30/09/22 | | | |





16193918 - 2 - 93918

| סה"כ לתשלום | מחיר לקוט"ש בא"ג | סה"כ צריכה בקוט"ש | קריאה נוכחית | קריאה קודמת | סוג צריכה | סוג תעריף |
|-------------|------------------|-------------------|--------------|-------------|-----------|-----------|
| ₪ -308.72 | 49.77 | -620.30 | 11,352.40 | 10,732.10 | פסגה | 777 |
| ₪ -48.90 | 41.06 | -119.10 | 6,737.40 | 6,618.30 | גבע | 778 |
| ₪ -81.02 | 33.83 | -239.50 | 15,911.00 | 15,671.50 | שפל | 779 |

16193918 - 3 - 93918

| סה"כ לתשלום | מחיר לקוט"ש בא"ג | סה"כ צריכה בקוט"ש | קריאה נוכחית | קריאה קודמת | סוג צריכה | סוג תעריף |
|-------------|------------------|-------------------|--------------|-------------|--------------------------|-----------|
| | | | 31/08/22 | 23/08/22 | פרטי חשבון עבור תאריכים: | |
| ₪ -117.64 | 113.01 | -104.10 | 2,892.00 | 2,787.90 | פסגה | 777 |
| ₪ -36.95 | 50.82 | -72.70 | 639.40 | 566.70 | גבע | 778 |
| ₪ -22.65 | 34.80 | -65.10 | 1,299.90 | 1,234.80 | שפל | 779 |
| | | | 30/09/22 | 01/09/22 | פרטי חשבון עבור תאריכים: | |
| ₪ -259.80 | 49.77 | -522.00 | 3,414.00 | 2,892.00 | פסגה | 777 |
| ₪ -43.32 | 41.06 | -105.50 | 744.90 | 639.40 | גבע | 778 |
| ₪ -65.36 | 33.83 | -193.20 | 1,493.10 | 1,299.90 | שפל | 779 |

16193918 - 4 - 93918

| סה"כ לתשלום | מחיר לקוט"ש בא"ג | סה"כ צריכה בקוט"ש | קריאה נוכחית | קריאה קודמת | סוג צריכה | סוג תעריף |
|-------------|------------------|-------------------|--------------|-------------|--------------------------|-----------|
| | | | 31/08/22 | 23/08/22 | פרטי חשבון עבור תאריכים: | |
| ₪ -36.95 | 113.01 | -32.70 | 1,548.20 | 1,515.50 | פסגה | 777 |
| ₪ -9.96 | 50.82 | -19.60 | 287.30 | 267.70 | גבע | 778 |
| ₪ -9.05 | 34.80 | -26.00 | 501.00 | 475.00 | שפל | 779 |
| | | | 30/09/22 | 01/09/22 | פרטי חשבון עבור תאריכים: | |
| ₪ -125.12 | 49.77 | -251.40 | 1,799.60 | 1,548.20 | פסגה | 777 |
| ₪ -17.00 | 41.06 | -41.40 | 328.70 | 287.30 | גבע | 778 |
| ₪ -25.44 | 33.83 | -75.20 | 576.20 | 501.00 | שפל | 779 |

מ - משרד 401 ויופוינט אחזקות בע"מ - 1 - 16225068

| סה"כ לתשלום | מחיר לקוט"ש בא"ג | סה"כ צריכה בקוט"ש | קריאה נוכחית | קריאה קודמת | סוג צריכה | סוג תעריף |
|-------------|------------------|-------------------|--------------|-------------|--------------------------|-----------|
| | | | 31/08/22 | 23/08/22 | פרטי חשבון עבור תאריכים: | |
| ₪ -53.23 | 113.01 | -47.10 | 5,991.40 | 5,944.30 | פסגה | 777 |
| ₪ -14.33 | 50.82 | -28.20 | 1,680.70 | 1,652.50 | גבע | 778 |
| ₪ -6.54 | 34.80 | -18.80 | 4,891.30 | 4,872.50 | שפל | 779 |
| | | | 30/09/22 | 01/09/22 | פרטי חשבון עבור תאריכים: | |





מ - משרד 401 ויופוינט אחזקות בע"מ - 1 - 16225068

| סוג תעריף | סוג צריכה | קריאה קודמת | קריאה נוכחית | סה"כ צריכה בקוט"ש | מחיר לקוט"ש בא"ג | סה"כ לתשלום |
|-----------|-----------|-------------|--------------|-------------------|------------------|-------------|
| 777 | פסגה | 5,991.40 | 6,209.20 | -217.80 | 49.77 | ₪ -108.40 |
| 778 | גבע | 1,680.70 | 1,702.40 | -21.70 | 41.06 | ₪ -8.91 |
| 779 | שפל | 4,891.30 | 4,942.70 | -51.40 | 33.83 | ₪ -17.39 |

מ - משרד 402 לורן חלפון גלפז - 2 - 16225068

| סוג תעריף | סוג צריכה | קריאה קודמת | קריאה נוכחית | סה"כ צריכה בקוט"ש | מחיר לקוט"ש בא"ג | סה"כ לתשלום |
|--------------------------|-----------|-------------|--------------|-------------------|------------------|-------------|
| פרטי חשבון עבור תאריכים: | | | | | | |
| | | 23/08/22 | 31/08/22 | | | |
| 777 | פסגה | 0.00 | 0.00 | 0.00 | 113.01 | ₪ 0.00 |
| 778 | גבע | 0.00 | 0.00 | 0.00 | 50.82 | ₪ 0.00 |
| 779 | שפל | 0.00 | 0.00 | 0.00 | 34.80 | ₪ 0.00 |
| פרטי חשבון עבור תאריכים: | | | | | | |
| | | 01/09/22 | 30/09/22 | | | |
| 777 | פסגה | 0.00 | 0.00 | 0.00 | 49.77 | ₪ 0.00 |
| 778 | גבע | 0.00 | 0.00 | 0.00 | 41.06 | ₪ 0.00 |
| 779 | שפל | 0.00 | 0.00 | 0.00 | 33.83 | ₪ 0.00 |

מ - משרד 403 מרדכי חלפון גלפז - 3 - 16225068

| סוג תעריף | סוג צריכה | קריאה קודמת | קריאה נוכחית | סה"כ צריכה בקוט"ש | מחיר לקוט"ש בא"ג | סה"כ לתשלום |
|--------------------------|-----------|-------------|--------------|-------------------|------------------|-------------|
| פרטי חשבון עבור תאריכים: | | | | | | |
| | | 23/08/22 | 31/08/22 | | | |
| 777 | פסגה | 27,311.90 | 27,483.90 | -172.00 | 113.01 | ₪ -194.38 |
| 778 | גבע | 10,131.00 | 10,273.60 | -142.60 | 50.82 | ₪ -72.47 |
| 779 | שפל | 25,192.40 | 25,386.50 | -194.10 | 34.80 | ₪ -67.55 |
| פרטי חשבון עבור תאריכים: | | | | | | |
| | | 01/09/22 | 30/09/22 | | | |
| 777 | פסגה | 27,483.90 | 28,375.90 | -892.00 | 49.77 | ₪ -443.95 |
| 778 | גבע | 10,273.60 | 10,588.40 | -314.80 | 41.06 | ₪ -129.26 |
| 779 | שפל | 25,386.50 | 25,907.90 | -521.40 | 33.83 | ₪ -176.39 |

מ - משרד 404 מלכה סמיאה - 4 - 16225068

| סוג תעריף | סוג צריכה | קריאה קודמת | קריאה נוכחית | סה"כ צריכה בקוט"ש | מחיר לקוט"ש בא"ג | סה"כ לתשלום |
|--------------------------|-----------|-------------|--------------|-------------------|------------------|-------------|
| פרטי חשבון עבור תאריכים: | | | | | | |
| | | 23/08/22 | 31/08/22 | | | |
| 777 | פסגה | 7,385.20 | 7,459.50 | -74.30 | 113.01 | ₪ -83.97 |
| 778 | גבע | 1,661.90 | 1,704.00 | -42.10 | 50.82 | ₪ -21.40 |
| 779 | שפל | 4,375.20 | 4,435.60 | -60.40 | 34.80 | ₪ -21.02 |
| פרטי חשבון עבור תאריכים: | | | | | | |
| | | 01/09/22 | 30/09/22 | | | |



מ-משרד 404 מלכה סמיאה - 4 - 16225068

| סוג תעריף | סוג צריכה | קריאה קודמת | קריאה נוכחית | סה"כ צריכה בקוט"ש | מחיר לקוט"ש בא"ג | סה"כ לתשלום |
|-----------|-----------|-------------|--------------|-------------------|------------------|-------------|
| 777 | פסגה | 7,459.50 | 7,780.40 | -320.90 | 49.77 | 159.71 ₪ |
| 778 | גבע | 1,704.00 | 1,782.30 | -78.30 | 41.06 | 32.15 ₪ |
| 779 | שפל | 4,435.60 | 4,578.60 | -143.00 | 33.83 | 48.38 ₪ |

שנאי 3 - 1 - 17312684

| סוג תעריף | סוג צריכה | קריאה קודמת | קריאה נוכחית | סה"כ צריכה בקוט"ש | מחיר לקוט"ש בא"ג | סה"כ לתשלום |
|--------------------------|-----------|--------------|--------------|-------------------|------------------|-------------|
| פרטי חשבון עבור תאריכים: | | | | | | |
| | | 23/08/22 | 31/08/22 | | | |
| 777 | פסגה | 2,040,497.70 | 2,058,470.50 | 17,972.80 | 113.01 | 20,311.06 ₪ |
| 778 | גבע | 601,309.20 | 612,821.20 | 11,512.00 | 50.82 | 5,850.40 ₪ |
| 779 | שפל | 1,103,186.00 | 1,112,783.60 | 9,597.60 | 34.80 | 3,339.96 ₪ |
| פרטי חשבון עבור תאריכים: | | | | | | |
| | | 01/09/22 | 30/09/22 | | | |
| 777 | פסגה | 2,058,470.50 | 2,132,326.50 | 73,856.00 | 49.77 | 36,758.13 ₪ |
| 778 | גבע | 612,821.20 | 631,644.00 | 18,822.80 | 41.06 | 7,728.64 ₪ |
| 779 | שפל | 1,112,783.60 | 1,135,467.60 | 22,684.00 | 33.83 | 7,674.00 ₪ |

מ - משרד 417 טלרום פתרונוט מיחשוב בע"מ - 1 - 18017295

| סוג תעריף | סוג צריכה | קריאה קודמת | קריאה נוכחית | סה"כ צריכה בקוט"ש | מחיר לקוט"ש בא"ג | סה"כ לתשלום |
|--------------------------|-----------|-------------|--------------|-------------------|------------------|-------------|
| פרטי חשבון עבור תאריכים: | | | | | | |
| | | 23/08/22 | 31/08/22 | | | |
| 777 | פסגה | 22,666.80 | 22,775.30 | -108.50 | 113.01 | 122.62 ₪ |
| 778 | גבע | 5,344.90 | 5,415.80 | -70.90 | 50.82 | 36.03 ₪ |
| 779 | שפל | 18,055.40 | 18,114.40 | -59.00 | 34.80 | 20.53 ₪ |
| פרטי חשבון עבור תאריכים: | | | | | | |
| | | 01/09/22 | 30/09/22 | | | |
| 777 | פסגה | 22,775.30 | 23,241.30 | -466.00 | 49.77 | 231.93 ₪ |
| 778 | גבע | 5,415.80 | 5,490.50 | -74.70 | 41.06 | 30.67 ₪ |
| 779 | שפל | 18,114.40 | 18,286.60 | -172.20 | 33.83 | 58.26 ₪ |

מ - משרד 418 פוריאן השקעות בע"מ - 2 - 18017295

| סוג תעריף | סוג צריכה | קריאה קודמת | קריאה נוכחית | סה"כ צריכה בקוט"ש | מחיר לקוט"ש בא"ג | סה"כ לתשלום |
|--------------------------|-----------|-------------|--------------|-------------------|------------------|-------------|
| פרטי חשבון עבור תאריכים: | | | | | | |
| | | 23/08/22 | 31/08/22 | | | |
| 777 | פסגה | 15,028.50 | 15,130.50 | -102.00 | 113.01 | 115.27 ₪ |
| 778 | גבע | 3,740.10 | 3,807.70 | -67.60 | 50.82 | 34.35 ₪ |
| 779 | שפל | 12,670.30 | 12,689.30 | -19.00 | 34.80 | 6.61 ₪ |
| פרטי חשבון עבור תאריכים: | | | | | | |
| | | 01/09/22 | 30/09/22 | | | |

מ - משרד 418 פוריאן השקעות בע"מ - 2 - 18017295

| סוג תעריף | סוג צריכה | קריאה קודמת | קריאה נוכחית | סה"כ צריכה בקוט"ש | מחיר לקוט"ש בא"ג | סה"כ לתשלום |
|-----------|-----------|-------------|--------------|-------------------|------------------|-------------|
| 777 | פסגה | 15,130.50 | 15,546.40 | -415.90 | 49.77 | ₪ -206.99 |
| 778 | גבע | 3,807.70 | 3,833.50 | -25.80 | 41.06 | ₪ -10.59 |
| 779 | שפל | 12,689.30 | 12,724.00 | -34.70 | 33.83 | ₪ -11.74 |

מ - משרד 419 פוריאן השקעות בע"מ - 3 - 18017295

| סוג תעריף | סוג צריכה | קריאה קודמת | קריאה נוכחית | סה"כ צריכה בקוט"ש | מחיר לקוט"ש בא"ג | סה"כ לתשלום |
|--------------------------|-----------|-------------|--------------|-------------------|------------------|-------------|
| פרטי חשבון עבור תאריכים: | | | | | | |
| | | 23/08/22 | 31/08/22 | | | |
| 777 | פסגה | 9,206.50 | 9,255.70 | -49.20 | 113.01 | ₪ -55.60 |
| 778 | גבע | 1,545.60 | 1,577.00 | -31.40 | 50.82 | ₪ -15.96 |
| 779 | שפל | 6,063.30 | 6,086.00 | -22.70 | 34.80 | ₪ -7.90 |
| פרטי חשבון עבור תאריכים: | | | | | | |
| | | 01/09/22 | 30/09/22 | | | |
| 777 | פסגה | 9,255.70 | 9,472.50 | -216.80 | 49.77 | ₪ -107.90 |
| 778 | גבע | 1,577.00 | 1,613.30 | -36.30 | 41.06 | ₪ -14.90 |
| 779 | שפל | 6,086.00 | 6,165.70 | -79.70 | 33.83 | ₪ -26.96 |

מ - משרד 420 קבוצת יושפה ג.ע. בע"מ - 4 - 18017295

| סוג תעריף | סוג צריכה | קריאה קודמת | קריאה נוכחית | סה"כ צריכה בקוט"ש | מחיר לקוט"ש בא"ג | סה"כ לתשלום |
|--------------------------|-----------|-------------|--------------|-------------------|------------------|-------------|
| פרטי חשבון עבור תאריכים: | | | | | | |
| | | 23/08/22 | 31/08/22 | | | |
| 777 | פסגה | 7,057.40 | 7,111.50 | -54.10 | 113.01 | ₪ -61.14 |
| 778 | גבע | 1,071.00 | 1,105.10 | -34.10 | 50.82 | ₪ -17.33 |
| 779 | שפל | 4,312.00 | 4,348.20 | -36.20 | 34.80 | ₪ -12.60 |
| פרטי חשבון עבור תאריכים: | | | | | | |
| | | 01/09/22 | 30/09/22 | | | |
| 777 | פסגה | 7,111.50 | 7,343.60 | -232.10 | 49.77 | ₪ -115.52 |
| 778 | גבע | 1,105.10 | 1,152.60 | -47.50 | 41.06 | ₪ -19.50 |
| 779 | שפל | 4,348.20 | 4,450.80 | -102.60 | 33.83 | ₪ -34.71 |

מא - מפוח יניקת אויר שרותים משרדים/מנדל - 2 - 18017341

| סוג תעריף | סוג צריכה | קריאה קודמת | קריאה נוכחית | סה"כ צריכה בקוט"ש | מחיר לקוט"ש בא"ג | סה"כ לתשלום |
|--------------------------|-----------|-------------|--------------|-------------------|------------------|-------------|
| פרטי חשבון עבור תאריכים: | | | | | | |
| | | 23/08/22 | 31/08/22 | | | |
| 777 | פסגה | 19,217.55 | 19,321.24 | -103.69 | 113.01 | ₪ -117.18 |
| 778 | גבע | 10,425.90 | 10,538.48 | -112.58 | 50.82 | ₪ -57.21 |
| 779 | שפל | 21,546.85 | 21,648.05 | -101.20 | 34.80 | ₪ -35.22 |
| פרטי חשבון עבור תאריכים: | | | | | | |
| | | 01/09/22 | 30/09/22 | | | |



מא - מפוח יניקת אויר שרותים משרדים/מגדל - 2 - 18017341

| סוג תעריף | סוג צריכה | קריאה קודמת | קריאה נוכחית | סה"כ צריכה בקוט"ש | מחיר לקוט"ש בא"ג | סה"כ לתשלום |
|-----------|-----------|-------------|--------------|-------------------|------------------|-------------|
| 777 | פסגה | 19,321.24 | 19,849.05 | -527.81 | 49.77 | ₪ -262.69 |
| 778 | גבע | 10,538.48 | 10,832.65 | -294.17 | 41.06 | ₪ -120.79 |
| 779 | שפל | 21,648.05 | 21,875.00 | -226.95 | 33.83 | ₪ -76.78 |

מ - משרד 605 אברהם חימי ובניו נדל"ן בע"מ - 1 - 18040221

| סוג תעריף | סוג צריכה | קריאה קודמת | קריאה נוכחית | סה"כ צריכה בקוט"ש | מחיר לקוט"ש בא"ג | סה"כ לתשלום |
|--------------------------|-----------|-------------|--------------|-------------------|------------------|-------------|
| פרטי חשבון עבור תאריכים: | | | | | | |
| | | 23/08/22 | 31/08/22 | | | |
| 777 | פסגה | 6,645.20 | 6,707.40 | -62.20 | 113.01 | ₪ -70.29 |
| 778 | גבע | 967.10 | 981.80 | -14.70 | 50.82 | ₪ -7.47 |
| 779 | שפל | 3,758.30 | 3,772.20 | -13.90 | 34.80 | ₪ -4.84 |
| פרטי חשבון עבור תאריכים: | | | | | | |
| | | 01/09/22 | 30/09/22 | | | |
| 777 | פסגה | 6,707.40 | 6,782.30 | -74.90 | 49.77 | ₪ -37.28 |
| 778 | גבע | 981.80 | 995.50 | -13.70 | 41.06 | ₪ -5.63 |
| 779 | שפל | 3,772.20 | 3,805.20 | -33.00 | 33.83 | ₪ -11.16 |

מ - משרד 606 סיגל יוריסטה עצמון חברת עורכי דין - 2 - 18040221

| סוג תעריף | סוג צריכה | קריאה קודמת | קריאה נוכחית | סה"כ צריכה בקוט"ש | מחיר לקוט"ש בא"ג | סה"כ לתשלום |
|--------------------------|-----------|-------------|--------------|-------------------|------------------|-------------|
| פרטי חשבון עבור תאריכים: | | | | | | |
| | | 23/08/22 | 31/08/22 | | | |
| 777 | פסגה | 8,536.30 | 8,603.10 | -66.80 | 113.01 | ₪ -75.49 |
| 778 | גבע | 1,777.20 | 1,802.00 | -24.80 | 50.82 | ₪ -12.60 |
| 779 | שפל | 4,218.10 | 4,237.00 | -18.90 | 34.80 | ₪ -6.58 |
| פרטי חשבון עבור תאריכים: | | | | | | |
| | | 01/09/22 | 30/09/22 | | | |
| 777 | פסגה | 8,603.10 | 8,814.60 | -211.50 | 49.77 | ₪ -105.26 |
| 778 | גבע | 1,802.00 | 1,832.60 | -30.60 | 41.06 | ₪ -12.56 |
| 779 | שפל | 4,237.00 | 4,282.30 | -45.30 | 33.83 | ₪ -15.32 |

מ - משרד 607 סמארטן בע"מ - 3 - 18040221

| סוג תעריף | סוג צריכה | קריאה קודמת | קריאה נוכחית | סה"כ צריכה בקוט"ש | מחיר לקוט"ש בא"ג | סה"כ לתשלום |
|--------------------------|-----------|-------------|--------------|-------------------|------------------|-------------|
| פרטי חשבון עבור תאריכים: | | | | | | |
| | | 23/08/22 | 31/08/22 | | | |
| 777 | פסגה | 13,223.50 | 13,324.50 | -101.00 | 113.01 | ₪ -114.14 |
| 778 | גבע | 2,547.60 | 2,605.80 | -58.20 | 50.82 | ₪ -29.58 |
| 779 | שפל | 6,344.50 | 6,373.10 | -28.60 | 34.80 | ₪ -9.95 |
| פרטי חשבון עבור תאריכים: | | | | | | |
| | | 01/09/22 | 30/09/22 | | | |



מ - משרד 607 סמארטון בע"מ - 3 - 18040221

| סוג תעריף | סוג צריכה | קריאה קודמת | קריאה נוכחית | סה"כ צריכה בקוט"ש | מחיר לקוט"ש בא"ג | סה"כ לתשלום |
|-----------|-----------|-------------|--------------|-------------------|------------------|-------------|
| 777 | פסגה | 13,324.50 | 13,714.20 | -389.70 | 49.77 | ₪ -193.95 |
| 778 | גבע | 2,605.80 | 2,651.50 | -45.70 | 41.06 | ₪ -18.76 |
| 779 | שפל | 6,373.10 | 6,449.70 | -76.60 | 33.83 | ₪ -25.91 |

מ - משרד 608 ד"ר עובדיה ברוך בע"מ - 4 - 18040221

| סוג תעריף | סוג צריכה | קריאה קודמת | קריאה נוכחית | סה"כ צריכה בקוט"ש | מחיר לקוט"ש בא"ג | סה"כ לתשלום |
|--------------------------|-----------|-------------|--------------|-------------------|------------------|-------------|
| פרטי חשבון עבור תאריכים: | | | | | | |
| | | 23/08/22 | 31/08/22 | | | |
| 777 | פסגה | 9,644.00 | 9,715.20 | -71.20 | 113.01 | ₪ -80.46 |
| 778 | גבע | 942.60 | 960.20 | -17.60 | 50.82 | ₪ -8.94 |
| 779 | שפל | 3,399.60 | 3,402.80 | -3.20 | 34.80 | ₪ -1.11 |
| פרטי חשבון עבור תאריכים: | | | | | | |
| | | 01/09/22 | 30/09/22 | | | |
| 777 | פסגה | 9,715.20 | 9,884.10 | -168.90 | 49.77 | ₪ -84.06 |
| 778 | גבע | 960.20 | 964.90 | -4.70 | 41.06 | ₪ -1.93 |
| 779 | שפל | 3,402.80 | 3,412.00 | -9.20 | 33.83 | ₪ -3.11 |

סה"כ לדיר:

| פסגה | גבע | שפל | סה"כ | שיא ביקוש |
|------------|------------|------------|------------|-----------|
| 4,583.50 | 3,025.10 | 3,563.70 | 11,172.30 | 1,169.49 |
| ₪ 3,079.05 | ₪ 1,307.01 | ₪ 1,213.29 | ₪ 5,599.35 | |

סה"כ צריכה
סה"כ לתשלום

| | | |
|------------|--------------------|---------------------|
| ₪ 0.00 | תשלום קבוע | |
| ₪ 5,599.35 | סה"כ לתשלום | לא כולל מע"מ |



18/10/22 תאריך הפקה:
 30/09/22 תאריך קריאה נוכחית:
 23/08/22 תאריך קריאה קודמת:

שם דייר: שגאי 3
 שם אתר: סוהו נתניה משרדים

לקוח/ה נכבד/ה, אנו מתכבדים להגיש את חישוב צריכת החשמל לתקופה 23/08/22 - 30/09/22:

שגאי 3 - 1 - 17312684(0x0)

| סה"כ לתשלום | מחיר לקוט"ש בא"ג | סה"כ צריכה בקוט"ש | קריאה נוכחית | קריאה קודמת | סוג צריכה | סוג תעריף |
|-------------|------------------|-------------------|--------------|--------------|--------------------------|-----------|
| | | | 31/08/22 | 23/08/22 | פרטי חשבון עבור תאריכים: | |
| 17,782.29 ₪ | 98.94 | 17,972.80 | 2,058,470.50 | 2,040,497.70 | פסגה | 777 |
| 4,761.36 ₪ | 41.36 | 11,512.00 | 612,821.20 | 601,309.20 | גבע | 778 |
| 2,592.31 ₪ | 27.01 | 9,597.60 | 1,112,783.60 | 1,103,186.00 | שפל | 779 |
| | | | 30/09/22 | 01/09/22 | פרטי חשבון עבור תאריכים: | |
| 30,436.06 ₪ | 41.21 | 73,856.00 | 2,132,326.50 | 2,058,470.50 | פסגה | 777 |
| 6,220.94 ₪ | 33.05 | 18,822.80 | 631,644.00 | 612,821.20 | גבע | 778 |
| 6,027.14 ₪ | 26.57 | 22,684.00 | 1,135,467.60 | 1,112,783.60 | שפל | 779 |

סה"כ לדייר:

| שיא ביקוש | סה"כ | שפל | גבע | פסגה |
|-----------|-------------|------------|-------------|-------------|
| 1,121.92 | 154,445.20 | 32,281.60 | 30,334.80 | 91,828.80 |
| | 67,820.10 ₪ | 8,619.45 ₪ | 10,982.30 ₪ | 48,218.35 ₪ |

סה"כ צריכה
 סה"כ לתשלום

| | | |
|-------------|----------------------------------|--------------|
| 0.00 ₪ | תשלום קבוע | |
| 0.00 ₪ | תשלום עבור גודל חיבור בKVA (0x0) | |
| 67,820.10 ₪ | סה"כ לתשלום | לא כולל מע"מ |



18/10/22

תאריך הפקה:

שם דייר: שניא 3 מתח נמוך
שם אתר: סוהו נתניה משרדים

30/09/22

תאריך קריאה נוכחית:

23/08/22

תאריך קריאה קודמת:

לקוח/ה נכבד/ה, אנו מתכבדים להגיש את חישוב צריכת החשמל לתקופה 23/08/22 - 30/09/22:

שנאי 3 - 1 - 17312684(0x0)

| סה"כ לתשלום | מחיר לקוט"ש בא"ג | סה"כ צריכה בקוט"ש | קריאה נוכחית | קריאה קודמת | סוג צריכה | סוג תעריף |
|-------------|------------------|-------------------|--------------|--------------|--------------------------|-----------|
| | | | 31/08/22 | 23/08/22 | פרטי חשבון עבור תאריכים: | |
| 20,311.06 ₪ | 113.01 | 17,972.80 | 2,058,470.50 | 2,040,497.70 | פסגה | 777 |
| 5,850.40 ₪ | 50.82 | 11,512.00 | 612,821.20 | 601,309.20 | גבע | 778 |
| 3,339.96 ₪ | 34.80 | 9,597.60 | 1,112,783.60 | 1,103,186.00 | שפל | 779 |
| | | | 30/09/22 | 01/09/22 | פרטי חשבון עבור תאריכים: | |
| 36,758.13 ₪ | 49.77 | 73,856.00 | 2,132,326.50 | 2,058,470.50 | פסגה | 777 |
| 7,728.64 ₪ | 41.06 | 18,822.80 | 631,644.00 | 612,821.20 | גבע | 778 |
| 7,674.00 ₪ | 33.83 | 22,684.00 | 1,135,467.60 | 1,112,783.60 | שפל | 779 |

סה"כ לדייר:

| שיא ביקוש | סה"כ | שפל | גבע | פסגה | סה"כ צריכה |
|-----------|-------------|-------------|-------------|-------------|-------------|
| 1,121.92 | 154,445.20 | 32,281.60 | 30,334.80 | 91,828.80 | סה"כ לתשלום |
| | 81,662.19 ₪ | 11,013.96 ₪ | 13,579.04 ₪ | 57,069.19 ₪ | |

| | | |
|-------------|----------------------------------|--------------|
| 0.00 ₪ | תשלום קבוע | |
| 0.00 ₪ | תשלום עבור גודל חיבור בKVA (0x0) | |
| 81,662.19 ₪ | סה"כ לתשלום | לא כולל מע"מ |

התפלגות חיוב בש"ח לפי תעו"ז

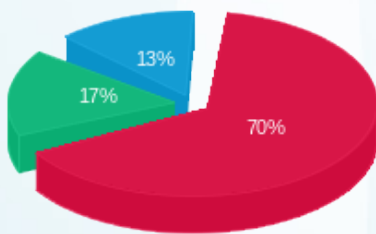

פסגה (57,069.19 ₪) ■
גבע (13,579.04 ₪) ■
שפל (11,013.96 ₪) ■

הסטוריית צריכה בקוט"ש

