

18/10/22 תאריך הפקדה:  
 30/09/22 תאריך קריאה נוכחית:  
 01/09/22 תאריך קריאה קודמת:

שם דייר: אוליפקי שעון נוסף - קומה 04  
 שם אתר: בית כינרת אור יהודה

**לקוח/ה נכבד/ה, אנו מתכבדים להגיש את חישוב צריכת החשמל לתקופה 01/09/22 - 30/09/22:**

**קומה 4 - אוליפקי מונה נוסף - 3 - 81019657(3x40)**

סוג תעריף	סוג צריכה	קריאה קודמת	קריאה נוכחית	סה"כ צריכה בקוט"ש	מחיר לקוט"ש בא"ג	סה"כ לתשלום
			30/09/22	01/09/22	פרטי חשבון עבור תאריכים:	
777	פסגה	53,844.75	54,944.40	1,099.65	49.77	547.30 ₪
778	גבע	12,948.65	12,977.10	28.45	41.06	11.68 ₪
779	שפל	23,925.55	23,964.40	38.85	33.83	13.14 ₪

**סה"כ לדייר:**

פסגה	גבע	שפל	סה"כ	שיא ביקוש
1,099.65	28.45	38.85	1,166.95	0.30
547.30 ₪	11.68 ₪	13.14 ₪	572.12 ₪	

סה"כ צריכה  
סה"כ לתשלום

38.53 ₪	<b>תשלום קבוע</b>	
7.21 ₪	<b>תשלום עבור גודל חיבור בKVA (3x40)</b>	
617.86 ₪	<b>סה"כ לתשלום</b>	<b>לא כולל מע"מ</b>

התפלגות חיוב בש"ח לפי תעו"ז

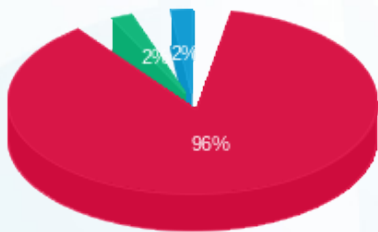

■ פסגה (547.30 ₪)  
 ■ גבע (11.68 ₪)  
 ■ שפל (13.14 ₪)

הסטוריית צריכה בקוט"ש

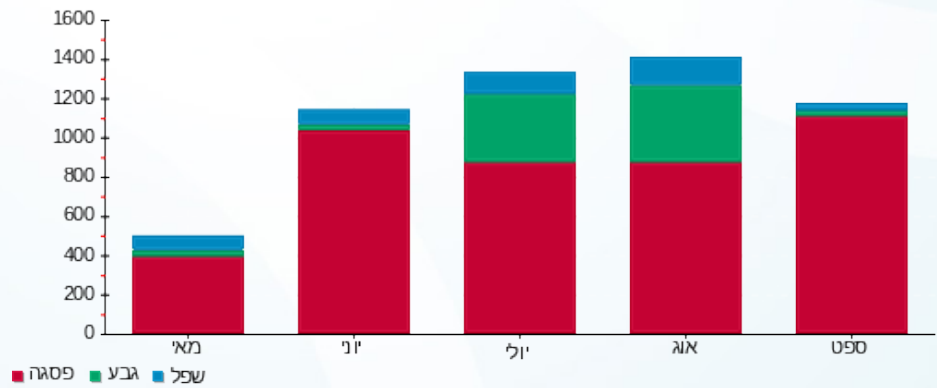

18/10/22 תאריך הפקדה:  
 30/09/22 תאריך קריאה נוכחית:  
 01/09/22 תאריך קריאה קודמת:

שם דייר: אוליפקי תשתיות -קומה 06  
 שם אתר: בית כינרת אור יהודה

לקוח/ה נכבד/ה, אנו מתכבדים להגיש את חישוב צריכת החשמל לתקופה 01/09/22 - 30/09/22:

אולפקי תשתיות - 3 - 81036649(0x0)

סוג תעריף	סוג צריכה	קריאה קודמת	קריאה נוכחית	סה"כ צריכה בקוט"ש	מחיר לקוט"ש בא"ג	סה"כ לתשלום
פרטי חשבון עבור תאריכים:						
		01/09/22	30/09/22			
777	פסגה	471,842.00	477,276.60	5,434.60	49.77	2,704.80 ₪
778	גבע	139,574.40	140,676.40	1,102.00	41.06	452.48 ₪
779	שפל	297,497.20	299,350.00	1,852.80	33.83	626.80 ₪

סה"כ לדייר:

פסגה	גבע	שפל	סה"כ	שיא ביקוש
5,434.60	1,102.00	1,852.80	8,389.40	18.80
2,704.80 ₪	452.48 ₪	626.80 ₪	3,784.08 ₪	

סה"כ צריכה  
 סה"כ לתשלום

214.45 ₪	תשלום קבוע	
0.00 ₪	תשלום עבור גודל חיבור בKVA (0x0)	
3,998.53 ₪	סה"כ לתשלום	לא כולל מע"מ

התפלגות חיוב בש"ח לפי תעו"ז

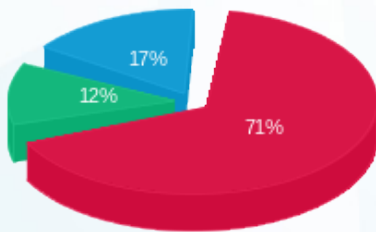

פסגה (2,704.80 ₪) 71%  
 גבע (452.48 ₪) 12%  
 שפל (626.80 ₪) 17%

הסטוריית צריכה בקוט"ש

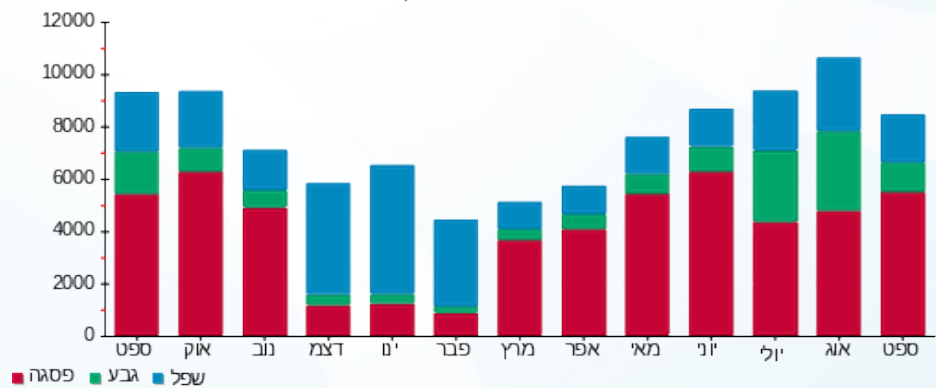



18/10/22 תאריך הפקדה:  
 30/09/22 תאריך קריאה נוכחית:  
 01/09/22 תאריך קריאה קודמת:

שם דייר: אוריקן קומה 2  
 שם אתר: בית כינרת אור יהודה

לקוח/ה נכבד/ה, אנו מתכבדים להגיש את חישוב צריכת החשמל לתקופה 01/09/22 - 30/09/22:

אוריקן קומה 2 - 81019657 (0x0)

סוג תעריף	סוג צריכה	קריאה קודמת	קריאה נוכחית	סה"כ צריכה בקוט"ש	מחיר לקוט"ש בא"ג	סה"כ לתשלום
פרטי חשבון עבור תאריכים:						
777	פסגה	01/09/22	30/09/22	3,073.40	49.77	1,529.63 ₪
778	גבע	23,707.00	24,045.00	338.00	41.06	138.78 ₪
779	שפל	46,170.00	46,538.60	368.60	33.83	124.70 ₪

סה"כ לדייר:

פסגה	גבע	שפל	סה"כ	שיא ביקוש
3,073.40	338.00	368.60	3,780.00	9.60
1,529.63 ₪	138.78 ₪	124.70 ₪	1,793.11 ₪	

סה"כ צריכה  
 סה"כ לתשלום

38.53 ₪	תשלום קבוע	
0.00 ₪	תשלום עבור גודל חיבור בKVA (0x0)	
1,831.64 ₪	סה"כ לתשלום	לא כולל מע"מ

התפלגות חיוב בש"ח לפי תעו"ז

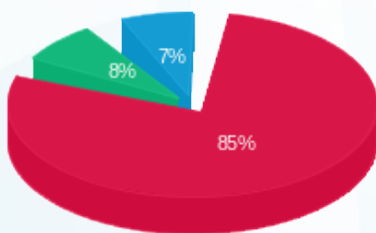

פסגה (1,529.63 ₪) 85%  
 גבע (138.78 ₪) 8%  
 שפל (124.70 ₪) 7%

הסטוריית צריכה בקוט"ש

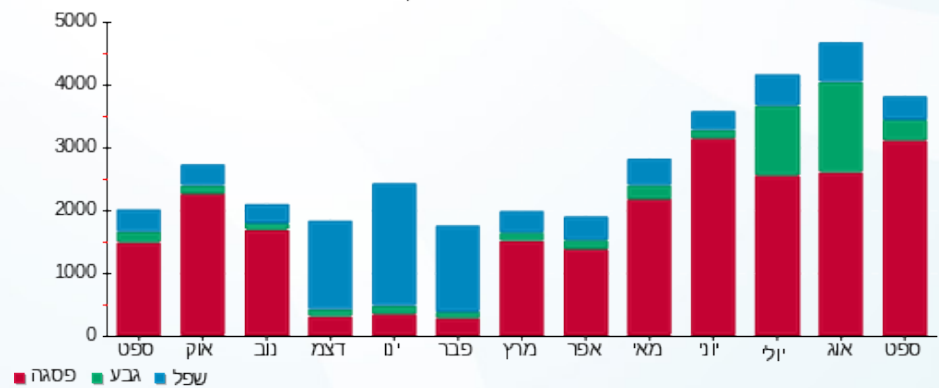

18/10/22 תאריך הפקה:  
 30/09/22 תאריך קריאה נוכחית:  
 01/09/22 תאריך קריאה קודמת:

שם דייר: אלבחרי בקי - יועצת מס קומה 5  
 שם אתר: בית כינרת אור יהודה

לקוח/ה נכבד/ה, אנו מתכבדים להגיש את חישוב צריכת החשמל לתקופה 01/09/22 - 30/09/22:

אלבחרי בקי - יועצת מס - 2 - 81036691(0x0)

סוג תעריף	סוג צריכה	קריאה קודמת	קריאה נוכחית	סה"כ צריכה בקוט"ש	מחיר לקוט"ש בא"ג	סה"כ לתשלום
פרטי חשבון עבור תאריכים:						
777	פסגה	01/09/22	30/09/22	1,229.70	49.77	612.02 ₪
778	גבע	19,398.90	19,661.90	263.00	41.06	107.99 ₪
779	שפל	37,053.80	37,299.75	245.95	33.83	83.20 ₪

סה"כ לדייר:

פסגה	גבע	שפל	סה"כ	שיא ביקוש
1,229.70	263.00	245.95	1,738.65	1.30
₪ 612.02	₪ 107.99	₪ 83.20	₪ 803.21	

סה"כ צריכה  
 סה"כ לתשלום

₪ 38.53	<b>תשלום קבוע</b>	
₪ 0.00	<b>תשלום עבור גודל חיבור בKVA (0x0)</b>	
₪ 841.74	<b>סה"כ לתשלום</b>	<b>לא כולל מע"מ</b>

התפלגות חיוב בש"ח לפי תע"ז

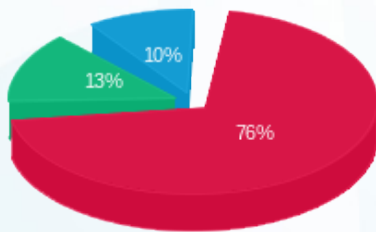

פסגה (₪ 612.02) 76%  
 גבע (₪ 107.99) 13%  
 שפל (₪ 83.20) 10%

הסטוריית צריכה בקוט"ש

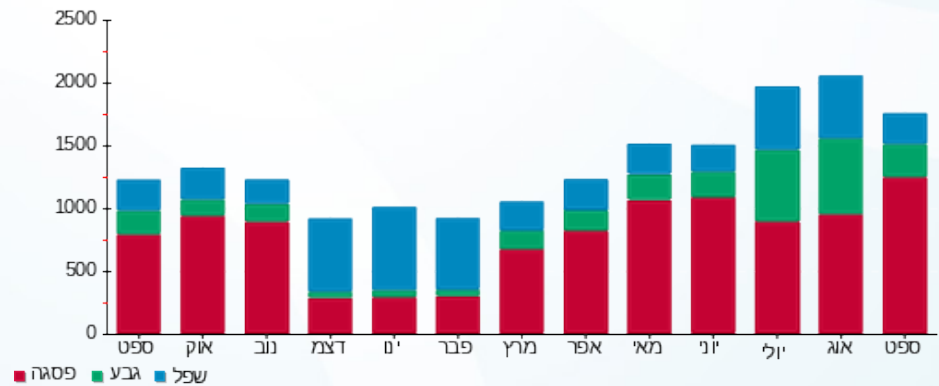



18/10/22 תאריך הפקדה:  
 30/09/22 תאריך קריאה נוכחית:  
 01/09/22 תאריך קריאה קודמת:

שם דייר: אסנט ק.קרקע  
 שם אתר: בית כינרת אור יהודה

לקוח/ה נכבד/ה, אנו מתכבדים להגיש את חישוב צריכת החשמל לתקופה 01/09/22 - 30/09/22:

אסנט - 4 - 81038287(0x0)

סוג תעריף	סוג צריכה	קריאה קודמת	קריאה נוכחית	סה"כ צריכה בקוט"ש	מחיר לקוט"ש בא"ג	סה"כ לתשלום
		01/09/22	30/09/22	פרטי חשבון עבור תאריכים:		
777	פסגה	122,432.80	124,489.80	2,057.00	49.77	1,023.77 ₪
778	גבע	21,084.80	21,164.40	79.60	41.06	32.68 ₪
779	שפל	42,890.80	43,055.40	164.60	33.83	55.68 ₪

סה"כ לדייר:

פסגה	גבע	שפל	סה"כ	שיא ביקוש
2,057.00	79.60	164.60	2,301.20	0.80
1,023.77 ₪	32.68 ₪	55.68 ₪	1,112.14 ₪	

סה"כ צריכה  
 סה"כ לתשלום

38.53 ₪	תשלום קבוע	
0.00 ₪	תשלום עבור גודל חיבור בKVA (0x0)	
1,150.67 ₪	סה"כ לתשלום	לא כולל מע"מ

התפלגות חיוב בש"ח לפי תעו"ז

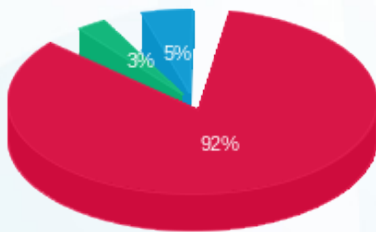

פסגה (1,023.77 ₪)  
 גבע (32.68 ₪)  
 שפל (55.68 ₪)

הסטוריית צריכה בקוט"ש

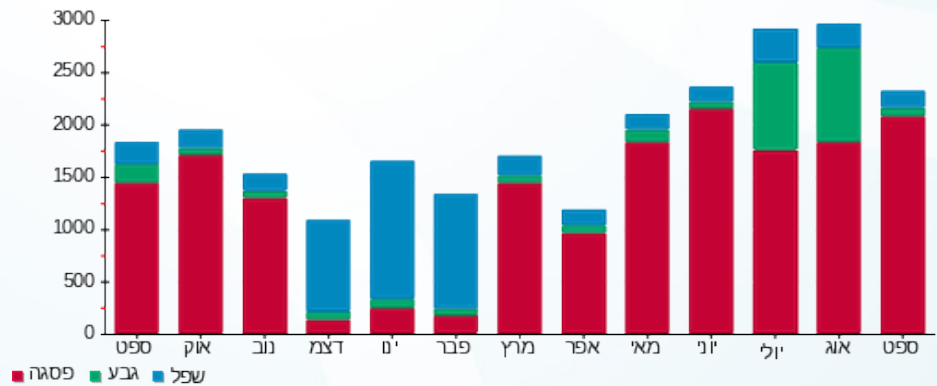

18/10/22 תאריך הפקה:  
 30/09/22 תאריך קריאה נכחית:  
 01/09/22 תאריך קריאה קודמת:

שם דייר: בבילון קומה 1  
 שם אתר: בית כינרת אור יהודה

**לקוח/ה נכבד/ה, אנו מתכבדים להגיש את חישוב צריכת החשמל לתקופה 01/09/22 - 30/09/22:**

סיידסופט ק. 1 - 8 - (0x0)81036691

סה"כ לתשלום	מחיר לקוט"ש בא"ג	סה"כ צריכה בקוט"ש	קריאה נכחית	קריאה קודמת	סוג צריכה	סוג תעריף
			30/09/22	01/09/22	פרטי חשבון עבור תאריכים:	
₪ -1,980.90	49.77	-3,980.10	118,530.60	114,550.50	פסגה	777
₪ -114.35	41.06	-278.50	23,862.70	23,584.20	גבע	778
₪ -184.75	33.83	-546.10	35,471.20	34,925.10	שפל	779

בבילון תוכנה בעמ קומה 1 - 8 - (0x0)81038287

סה"כ לתשלום	מחיר לקוט"ש בא"ג	סה"כ צריכה בקוט"ש	קריאה נכחית	קריאה קודמת	סוג צריכה	סוג תעריף
			30/09/22	01/09/22	פרטי חשבון עבור תאריכים:	
₪ 3,178.71	49.77	6,386.80	490,661.40	484,274.60	פסגה	777
₪ 319.28	41.06	777.60	158,484.00	157,706.40	גבע	778
₪ 525.38	33.83	1,553.00	343,851.00	342,298.00	שפל	779

סה"כ לדייר:

שיא ביקוש	סה"כ	שפל	גבע	פסגה
22.40	3,912.70	1,006.90	499.10	2,406.70
	₪ 1,743.38	₪ 340.63	₪ 204.93	₪ 1,197.81

סה"כ צריכה  
 סה"כ לתשלום

₪ 38.53	<b>תשלום קבוע</b>	
₪ 0.00	<b>תשלום עבור גודל חיבור בKVA (0x0)</b>	
₪ 1,781.91	<b>סה"כ לתשלום</b>	<b>לא כולל מע"מ</b>



18/10/22 תאריך הפקה:  
 30/09/22 תאריך קריאה נוכחית:  
 01/09/22 תאריך קריאה קודמת:

שם דייר: גל-נט פתרונות קומה 1  
 שם אתר: בית כינרת אור יהודה

לקוח/ה נכבד/ה, אנו מתכבדים להגיש את חישוב צריכת החשמל לתקופה 01/09/22 - 30/09/22:

גל-נט פתרונות קומה 1 - 8 - 081036691(0x0)

סוג תעריף	סוג צריכה	קריאה קודמת	קריאה נוכחית	סה"כ צריכה בקוט"ש	מחיר לקוט"ש בא"ג	סה"כ לתשלום
פרטי חשבון עבור תאריכים:						
777	פסגה	01/09/22	30/09/22	3,980.10	49.77	1,980.90 ₪
778	גבע	23,584.20	23,862.70	278.50	41.06	114.35 ₪
779	שפל	34,925.10	35,471.20	546.10	33.83	184.75 ₪

סה"כ לדייר:

פסגה	גבע	שפל	סה"כ	שיא ביקוש
3,980.10	278.50	546.10	4,804.70	16.20
1,980.90 ₪	114.35 ₪	184.75 ₪	2,279.99 ₪	

סה"כ צריכה  
 סה"כ לתשלום

38.53 ₪	תשלום קבוע	
0.00 ₪	תשלום עבור גודל חיבור בKVA (0x0)	
2,318.52 ₪	סה"כ לתשלום	לא כולל מע"מ

התפלגות חיוב בש"ח לפי תע"ז

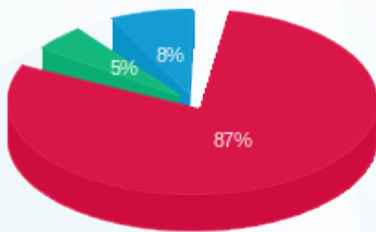

■ פסגה (1,980.90 ₪)  
 ■ גבע (114.35 ₪)  
 ■ שפל (184.75 ₪)

הסטוריית צריכה בקוט"ש

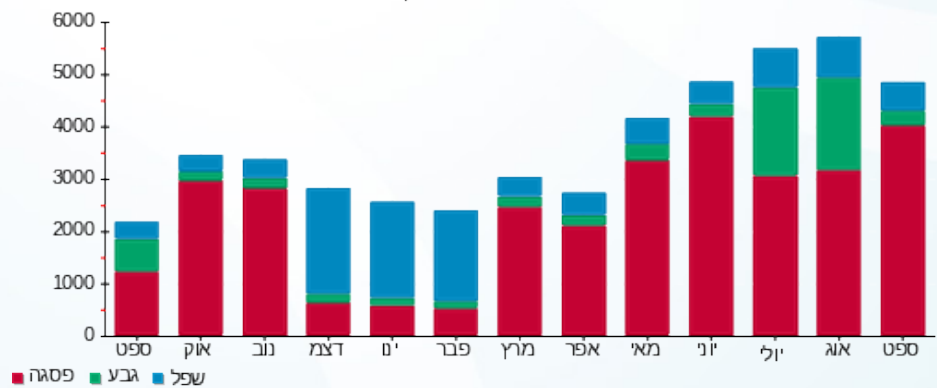



18/10/22

תאריך הפקדה:

שם דייר: חברת מטאור קומה 5

30/09/22

תאריך קריאה נוכחית:

שם אתר: בית כינרת אור יהודה

01/09/22

תאריך קריאה קודמת:

לקוח/ה נכבד/ה, אנו מתכבדים להגיש את חישוב צריכת החשמל לתקופה 01/09/22 - 30/09/22:

חברת מטאור - 4 - 81036691(0x0)

סה"כ לתשלום	מחיר לקוט"ש בא"ג	סה"כ צריכה בקוט"ש	קריאה נוכחית	קריאה קודמת	סוג צריכה	סוג תעריף
			30/09/22	01/09/22		פרטי חשבון עבור תאריכים:
166.43 ₪	49.77	334.40	23,388.25	23,053.85	פסגה	777
11.62 ₪	41.06	28.30	4,933.30	4,905.00	גבע	778
24.37 ₪	33.83	72.05	10,187.80	10,115.75	שפל	779

סה"כ לדייר:

שיא ביקוש	סה"כ	שפל	גבע	פסגה
0.45	434.75	72.05	28.30	334.40
	202.43 ₪	24.37 ₪	11.62 ₪	166.43 ₪

סה"כ צריכה

סה"כ לתשלום

38.53 ₪	<b>תשלום קבוע</b>	
0.00 ₪	<b>תשלום עבור גודל חיבור בKVA (0x0)</b>	
240.96 ₪	<b>סה"כ לתשלום</b>	<b>לא כולל מע"מ</b>

התפלגות חיוב בש"ח לפי תע"ז

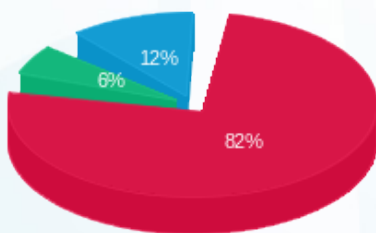

- פסגה (166.43 ₪)
- גבע (11.62 ₪)
- שפל (24.37 ₪)

הסטוריית צריכה בקוט"ש

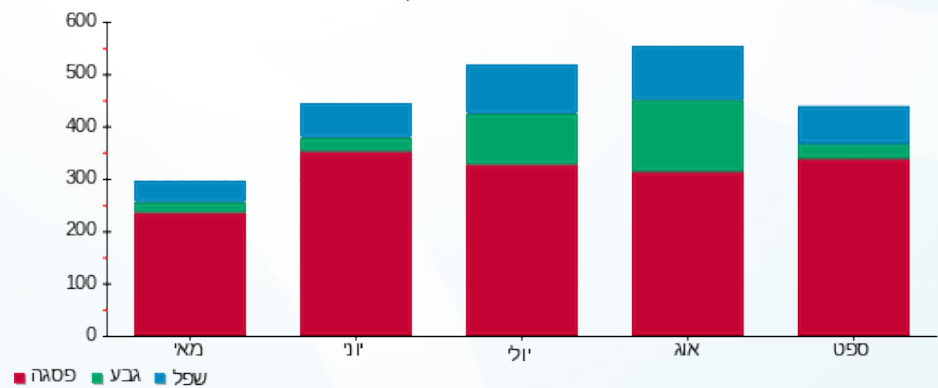



18/10/22 תאריך הפקדה:  
 30/09/22 תאריך קריאה נוכחית:  
 01/09/22 תאריך קריאה קודמת:

שם דייר: חממה ק.קרקע  
 שם אתר: בית כינרת אור יהודה

לקוח/ה נכבד/ה, אנו מתכבדים להגיש את חישוב צריכת החשמל לתקופה 01/09/22 - 30/09/22:

חממה - 3 - 81038287(0x0)

סוג תעריף	סוג צריכה	קריאה קודמת	קריאה נוכחית	סה"כ צריכה בקוט"ש	מחיר לקוט"ש בא"ג	סה"כ לתשלום
פרטי חשבון עבור תאריכים:						
777	פסגה	01/09/22	30/09/22	6,051.80	49.77	3,011.98 ₪
778	גבע	185,137.00	187,862.20	2,725.20	41.06	1,118.97 ₪
779	שפל	353,849.60	358,149.80	4,300.20	33.83	1,454.76 ₪

סה"כ לדייר:

פסגה	גבע	שפל	סה"כ	שיא ביקוש
6,051.80	2,725.20	4,300.20	13,077.20	20.20
3,011.98 ₪	1,118.97 ₪	1,454.76 ₪	5,585.71 ₪	

סה"כ צריכה  
 סה"כ לתשלום

38.53 ₪	תשלום קבוע	
0.00 ₪	תשלום עבור גודל חיבור בKVA (0x0)	
5,624.24 ₪	סה"כ לתשלום	לא כולל מע"מ

התפלגות חיוב בש"ח לפי תעו"ז

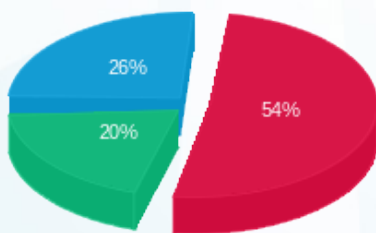

■ פסגה (3,011.98 ₪)  
 ■ גבע (1,118.97 ₪)  
 ■ שפל (1,454.76 ₪)

הסטוריית צריכה בקוט"ש

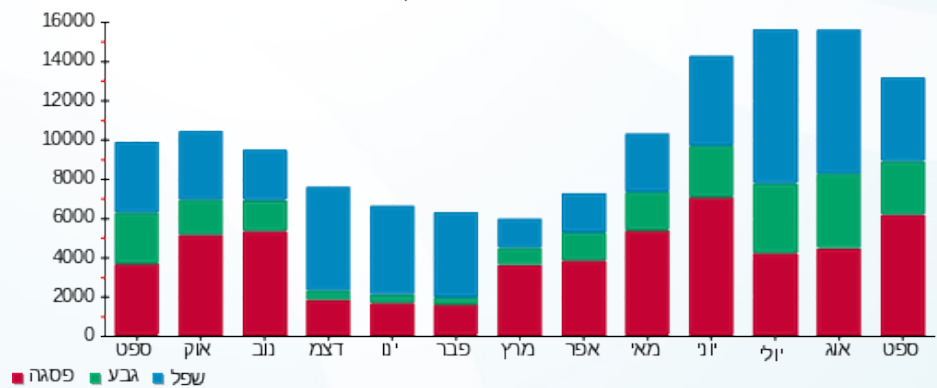



18/10/22 תאריך הפקדה:  
 30/09/22 תאריך קריאה נוכחית:  
 01/09/22 תאריך קריאה קודמת:

שם דייר: חממה ק.קרקע  
 שם אתר: בית כינרת אור יהודה

לקוח/ה נכבד/ה, אנו מתכבדים להגיש את חישוב צריכת החשמל לתקופה 01/09/22 - 30/09/22:

חממה - 2 - 81038287(0x0)

סה"כ לתשלום	מחיר לקוט"ש בא"ג	סה"כ צריכה בקוט"ש	קריאה נוכחית	קריאה קודמת	סוג צריכה	סוג תעריף
			30/09/22	01/09/22	פרטי חשבון עבור תאריכים:	
1,776.62 ₪	49.77	3,569.67	327,644.98	324,075.31	פסגה	777
567.89 ₪	41.06	1,383.07	108,557.15	107,174.08	גבע	778
768.97 ₪	33.83	2,273.05	240,643.65	238,370.60	שפל	779

סה"כ לדייר:

שיא ביקוש	סה"כ	שפל	גבע	פסגה
27.30	7,225.79	2,273.05	1,383.07	3,569.67
	3,113.49 ₪	768.97 ₪	567.89 ₪	1,776.62 ₪

סה"כ צריכה

סה"כ לתשלום

38.53 ₪	<b>תשלום קבוע</b>	
0.00 ₪	<b>תשלום עבור גודל חיבור בKVA (0x0)</b>	
3,152.02 ₪	<b>סה"כ לתשלום</b>	<b>לא כולל מע"מ</b>

התפלגות חיוב בש"ח לפי תעו"ז

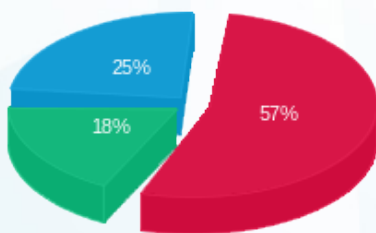

■ פסגה (1,776.62 ₪)  
 ■ גבע (567.89 ₪)  
 ■ שפל (768.97 ₪)

הסטוריית צריכה בקוט"ש

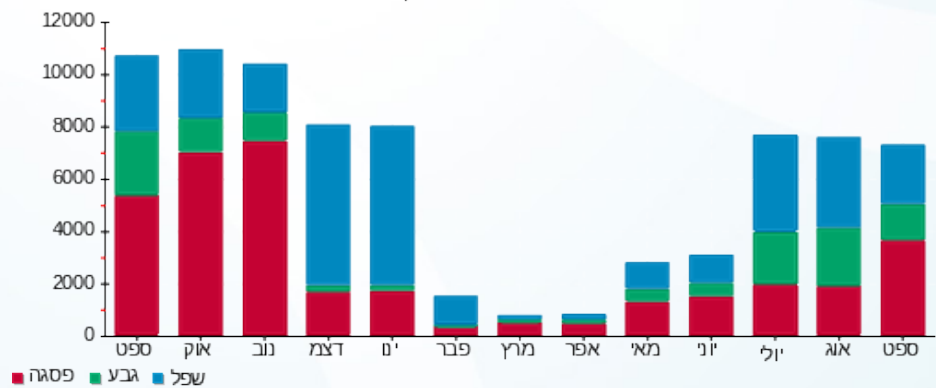

18/10/22 תאריך הפקדה:  
 30/09/22 תאריך קריאה נוכחית:  
 01/09/22 תאריך קריאה קודמת:

שם דייר: טופליין  
 שם אתר: בית כינרת אור יהודה

**לקוח/ה נכבד/ה, אנו מתכבדים להגיש את חישוב צריכת החשמל לתקופה 01/09/22 - 30/09/22:**

טופליין - 3 - 81036691(0x0)

סוג תעריף	סוג צריכה	קריאה קודמת	קריאה נוכחית	סה"כ צריכה בקוט"ש	מחיר לקוט"ש בא"ג	סה"כ לתשלום
		01/09/22	30/09/22			
777	פסגה	44,155.15	45,079.45	924.30	49.77	460.02 ₪
778	גבע	7,801.90	7,849.90	48.00	41.06	19.71 ₪
779	שפל	18,290.95	18,399.00	108.05	33.83	36.55 ₪

סה"כ לדייר:

פסגה	גבע	שפל	סה"כ	שיא ביקוש
924.30	48.00	108.05	1,080.35	0.50
460.02 ₪	19.71 ₪	36.55 ₪	516.29 ₪	

סה"כ צריכה  
 סה"כ לתשלום

38.53 ₪	<b>תשלום קבוע</b>	
0.00 ₪	<b>תשלום עבור גודל חיבור בKVA (0x0)</b>	
554.82 ₪	<b>סה"כ לתשלום</b>	<b>לא כולל מע"מ</b>

התפלגות חיוב בש"ח לפי תעו"ז

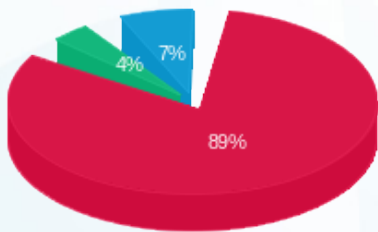

פסגה (460.02 ₪) 89%  
 גבע (19.71 ₪) 7%  
 שפל (36.55 ₪) 4%

הסטוריית צריכה בקוט"ש

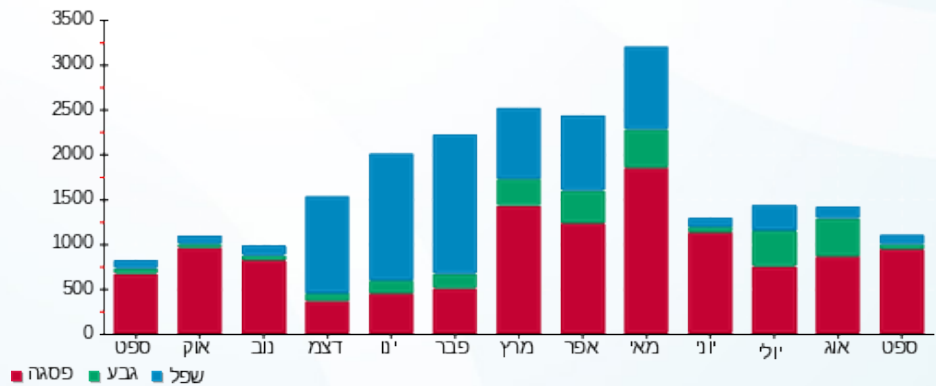



18/10/22

תאריך הפקה:

שם דייר: טרגט קומה 03

30/09/22

תאריך קריאה נוכחית:

שם אתר: בית כינרת אור יהודה

01/09/22

תאריך קריאה קודמת:

לקוח/ה נכבד/ה, אנו מתכבדים להגיש את חישוב צריכת החשמל לתקופה 01/09/22 - 30/09/22:

טרגט קומה 03 - 1 - 17312744(0x0)

סה"כ לתשלום	מחיר לקוט"ש בא"ג	סה"כ צריכה בקוט"ש	קריאה נוכחית	קריאה קודמת	סוג צריכה	סוג תעריף
			30/09/22	01/09/22		פרטי חשבון עבור תאריכים:
1,381.22 ₪	49.77	2,775.20	57,488.70	54,713.50	פסגה	777
132.54 ₪	41.06	322.80	11,619.60	11,296.80	גבע	778
194.66 ₪	33.83	575.40	17,919.60	17,344.20	שפל	779

סה"כ לדייר:

שיא ביקוש	סה"כ	שפל	גבע	פסגה
22.45	3,673.40	575.40	322.80	2,775.20
	1,708.42 ₪	194.66 ₪	132.54 ₪	1,381.22 ₪

סה"כ צריכה

סה"כ לתשלום

38.53 ₪	<b>תשלום קבוע</b>	
0.00 ₪	<b>תשלום עבור גודל חיבור בKVA (0x0)</b>	
1,746.95 ₪	<b>סה"כ לתשלום</b>	<b>לא כולל מע"מ</b>

התפלגות חיוב בש"ח לפי תעו"ז

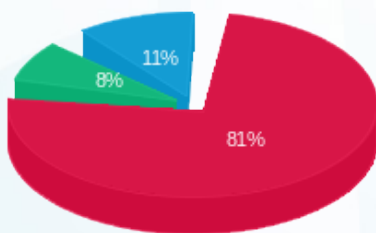

■ פסגה (1,381.22 ₪)  
■ גבע (132.54 ₪)  
■ שפל (194.66 ₪)

הסטוריית צריכה בקוט"ש

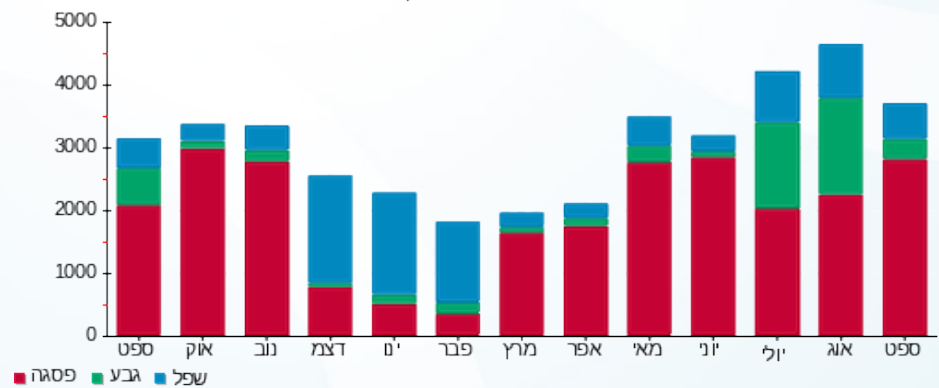

18/10/22 תאריך הפקה:  
 30/09/22 תאריך קריאה נוכחית:  
 01/09/22 תאריך קריאה קודמת:

שם דייר: יוסף רוזנטל בע"מ קומה 5  
 שם אתר: בית כינרת אור יהודה

**לקוח/ה נכבד/ה, אנו מתכבדים להגיש את חישוב צריכת החשמל לתקופה 01/09/22 - 30/09/22:**

יוסף רוזנטל בע"מ ק. 5 - 7 - 81036691(0x0)

סוג תעריף	סוג צריכה	קריאה קודמת	קריאה נוכחית	סה"כ צריכה בקוט"ש	מחיר לקוט"ש בא"ג	סה"כ לתשלום
פרטי חשבון עבור תאריכים:						
777	פסגה	01/09/22	30/09/22	1,112.30	49.77	553.59 ₪
778	גבע	12,417.10	12,496.20	79.10	41.06	32.48 ₪
779	שפל	28,408.70	28,579.40	170.70	33.83	57.75 ₪

סה"כ לדייר:

פסגה	גבע	שפל	סה"כ	שיא ביקוש
1,112.30	79.10	170.70	1,362.10	0.70
₪ 553.59	₪ 32.48	₪ 57.75	₪ 643.82	

סה"כ צריכה  
 סה"כ לתשלום

₪ 38.53	<b>תשלום קבוע</b>	
₪ 0.00	<b>תשלום עבור גודל חיבור בKVA (0x0)</b>	
₪ 682.35	<b>סה"כ לתשלום</b>	<b>לא כולל מע"מ</b>

התפלגות חיוב בש"ח לפי תע"ז

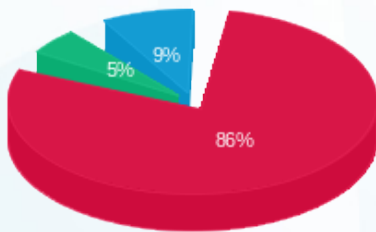

פסגה (₪ 553.59) 86%  
 גבע (₪ 32.48) 5%  
 שפל (₪ 57.75) 9%

הסטוריית צריכה בקוט"ש

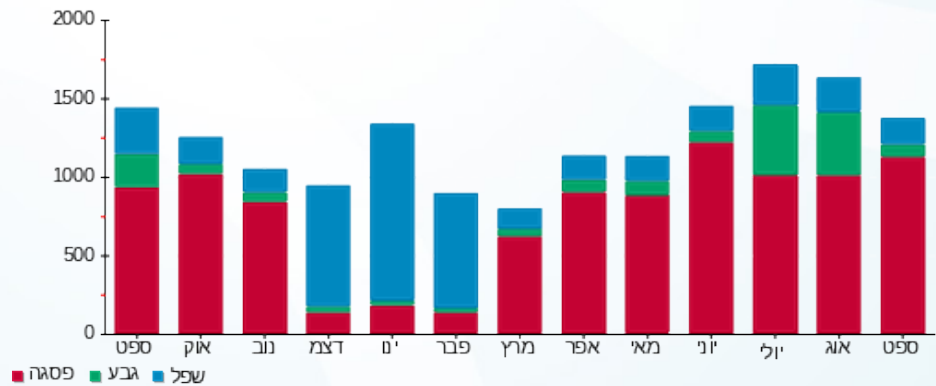



18/10/22 תאריך הפקה:  
 30/09/22 תאריך קריאה נוכחית:  
 01/09/22 תאריך קריאה קודמת:

**שם דייר:** לידקום קומה 4  
**שם אתר:** בית כינרת אור יהודה

**לקוח/ה נכבד/ה, אנו מתכבדים להגיש את חישוב צריכת החשמל לתקופה 01/09/22 - 30/09/22:**

**צבי - 1 - 81019657(3x40)**

סוג תעריף	סוג צריכה	קריאה קודמת	קריאה נוכחית	סה"כ צריכה בקוט"ש	מחיר לקוט"ש בא"ג	סה"כ לתשלום
פרטי חשבון עבור תאריכים:						
777	פסגה	01/09/22	30/09/22	-321.05	49.77	159.79 ₪
778	גבע	4,369.50	4,417.90	-48.40	41.06	19.87 ₪
779	שפל	10,181.15	10,283.05	-101.90	33.83	34.47 ₪

**צבי - 2 - 81019657(3x40)**

סוג תעריף	סוג צריכה	קריאה קודמת	קריאה נוכחית	סה"כ צריכה בקוט"ש	מחיר לקוט"ש בא"ג	סה"כ לתשלום
פרטי חשבון עבור תאריכים:						
777	פסגה	01/09/22	30/09/22	-702.60	49.77	349.68 ₪
778	גבע	13,102.65	13,169.75	-67.10	41.06	27.55 ₪
779	שפל	19,340.35	19,448.70	-108.35	33.83	36.65 ₪

**סי.פי. פתרונות אשראי - 3 - 81019657(3x40)**

סוג תעריף	סוג צריכה	קריאה קודמת	קריאה נוכחית	סה"כ צריכה בקוט"ש	מחיר לקוט"ש בא"ג	סה"כ לתשלום
פרטי חשבון עבור תאריכים:						
777	פסגה	01/09/22	30/09/22	-1,099.65	49.77	547.30 ₪
778	גבע	12,948.65	12,977.10	-28.45	41.06	11.68 ₪
779	שפל	23,925.55	23,964.40	-38.85	33.83	13.14 ₪

**ריק - 5 - 81019657(3x40)**

סוג תעריף	סוג צריכה	קריאה קודמת	קריאה נוכחית	סה"כ צריכה בקוט"ש	מחיר לקוט"ש בא"ג	סה"כ לתשלום
פרטי חשבון עבור תאריכים:						
777	פסגה	01/09/22	30/09/22	-415.24	49.77	206.66 ₪
778	גבע	5,312.80	5,321.00	-8.20	41.06	3.37 ₪
779	שפל	7,705.48	7,734.52	-29.04	33.83	9.82 ₪



לידקום בע"מ קומה 4 - 6 - 81036649(3x400)

סה"כ לתשלום	מחיר לקוט"ש בא"ג	סה"כ צריכה בקוט"ש	קריאה נוכחית	קריאה קודמת	סוג צריכה	סוג תעריף
			30/09/22	01/09/22	פרטי חשבון עבור תאריכים:	
2,739.74 ₪	49.77	5,504.80	477,236.80	471,732.00	פסגה	777
294.81 ₪	41.06	718.00	132,023.60	131,305.60	גבע	778
489.72 ₪	33.83	1,447.60	278,557.20	277,109.60	שפל	779

סה"כ לדייר:

שיא ביקוש	סה"כ	שפל	גבע	פסגה	סה"כ צריכה
6.00	4,701.57	1,169.46	565.85	2,966.26	סה"כ לתשלום
	2,104.27 ₪	395.63 ₪	232.34 ₪	1,476.31 ₪	

214.45 ₪	<b>תשלום קבוע</b>	
43.28 ₪	<b>תשלום עבור גודל חיבור בKVA (3x240)</b>	
2,362.01 ₪	<b>סה"כ לתשלום</b>	<b>לא כולל מע"מ</b>

התפלגות חיוב בש"ח לפי תעו"ז

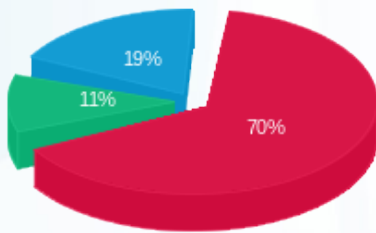

■ פסגה (1,476.31 ₪)  
 ■ גבע (232.34 ₪)  
 ■ שפל (395.63 ₪)

הסטוריית צריכה בקוט"ש

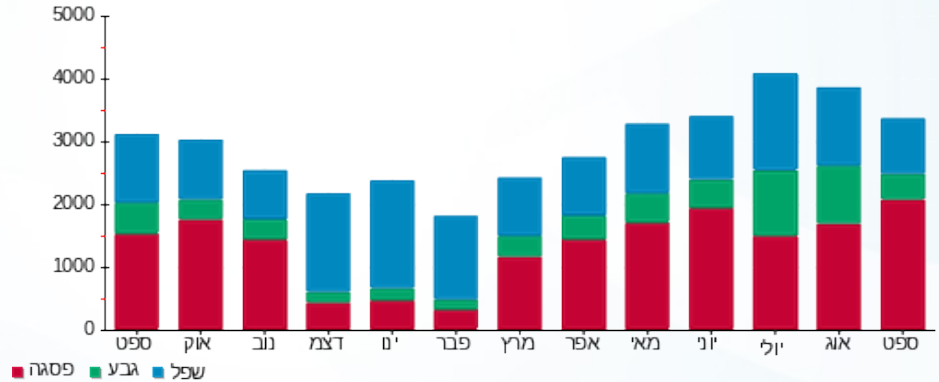



18/10/22

תאריך הפקדה:

30/09/22

תאריך קריאה נוכחית:

01/09/22

תאריך קריאה קודמת:

שם דייר: מינוף בר ספן  
שם אתר: בית כינרת אור יהודה

לקוח/ה נכבד/ה, אנו מתכבדים להגיש את חישוב צריכת החשמל לתקופה 01/09/22 - 30/09/22:

מינוף בר ספן - 1 - 81036691(0x0)

סוג תעריף	סוג צריכה	קריאה קודמת	קריאה נוכחית	סה"כ צריכה בקוט"ש	מחיר לקוט"ש בא"ג	סה"כ לתשלום
		01/09/22	30/09/22	פרטי חשבון עבור תאריכים:		
777	פסגה	29,403.15	29,958.05	554.90	49.77	276.17 ₪
778	גבע	3,556.20	3,608.85	52.65	41.06	21.62 ₪
779	שפל	8,908.90	9,011.75	102.85	33.83	34.79 ₪

סה"כ לדייר:

פסגה	גבע	שפל	סה"כ	שיא ביקוש
554.90	52.65	102.85	710.40	2.10
276.17 ₪	21.62 ₪	34.79 ₪	332.59 ₪	

סה"כ צריכה

סה"כ לתשלום

38.53 ₪	תשלום קבוע	
0.00 ₪	תשלום עבור גודל חיבור בKVA (0x0)	
371.12 ₪	סה"כ לתשלום	לא כולל מע"מ

התפלגות חיוב בש"ח לפי תעו"ז

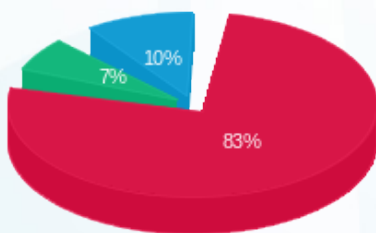

- פסגה (276.17 ₪) - 83%
- גבע (21.62 ₪) - 7%
- שפל (34.79 ₪) - 10%

הסטוריית צריכה בקוט"ש

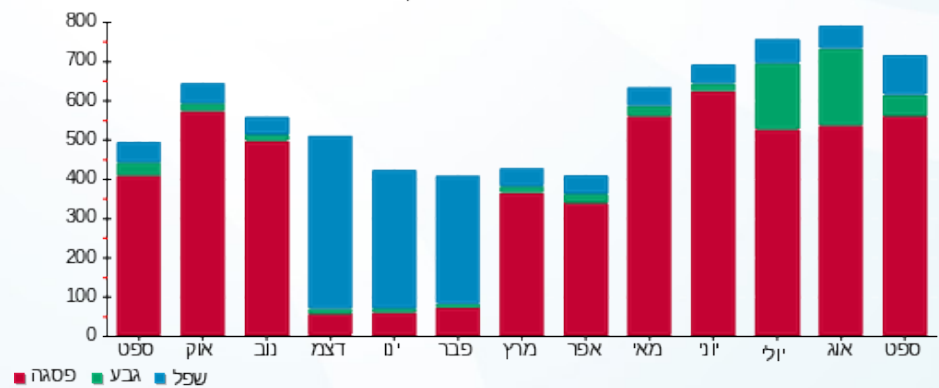

18/10/22 תאריך הפקה:  
 30/09/22 תאריך קריאה נוכחית:  
 01/09/22 תאריך קריאה קודמת:

שם דייר: מפסק QN ראשי  
 שם אתר: בית כינרת אור יהודה

לקוח/ה נכבד/ה, אנו מתכבדים להגיש את חישוב צריכת החשמל לתקופה 01/09/22 - 30/09/22:

מפסק QN ראשי - 2 - 81036649(0x0)

סוג תעריף	סוג צריכה	קריאה קודמת	קריאה נוכחית	סה"כ צריכה בקוט"ש	מחיר לקוט"ש בא"ג	סה"כ לתשלום
		01/09/22	30/09/22	פרטי חשבון עבור תאריכים:		
777	פסגה	4,971,016.00	5,036,268.00	65,252.00	49.77	32,475.92 ₪
778	גבע	1,674,084.00	1,692,124.00	18,040.00	41.06	7,407.22 ₪
779	שפל	3,521,032.00	3,554,596.00	33,564.00	33.83	11,354.70 ₪

סה"כ לדייר:

פסגה	גבע	שפל	סה"כ	שיא ביקוש
65,252.00	18,040.00	33,564.00	116,856.00	156.00
32,475.92 ₪	7,407.22 ₪	11,354.70 ₪	51,237.85 ₪	

סה"כ צריכה  
 סה"כ לתשלום

214.45 ₪	תשלום קבוע	
0.00 ₪	תשלום עבור גודל חיבור בKVA (0x0)	
51,452.30 ₪	סה"כ לתשלום	לא כולל מע"מ

התפלגות חיוב בש"ח לפי תעו"ז

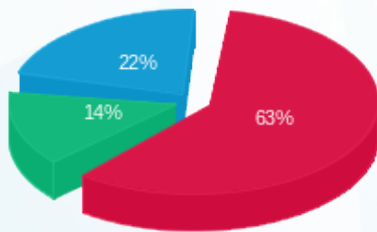

פסגה (32,475.92 ₪) 22%  
 גבע (7,407.22 ₪) 14%  
 שפל (11,354.70 ₪) 63%

הסטוריית צריכה בקוט"ש

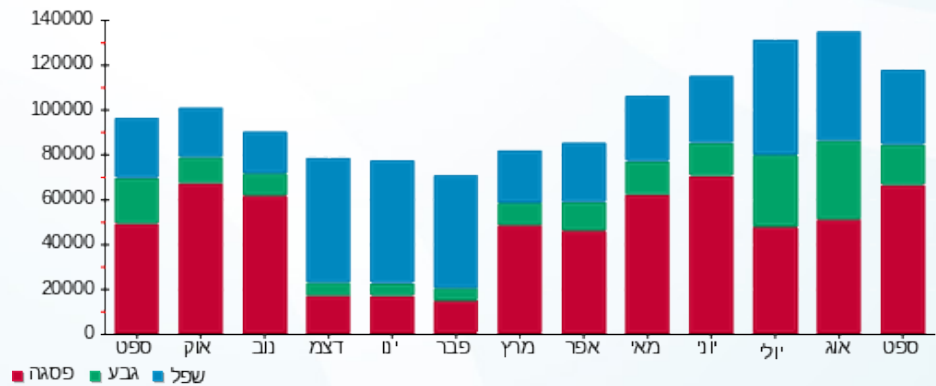



18/10/22 תאריך הפקה:  
 30/09/22 תאריך קריאה נוכחית:  
 01/09/22 תאריך קריאה קודמת:

שם דייר: סי.פי. תקשורת - קומה 05  
 שם אתר: בית כינרת אור יהודה

לקוח/ה נכבד/ה, אנו מתכבדים להגיש את חישוב צריכת החשמל לתקופה 01/09/22 - 30/09/22:

סי.פי. תקשורת - קומה 05 - 5 - 81036691(0x0)

סה"כ לתשלום	מחיר לקוט"ש בא"ג	סה"כ צריכה בקוט"ש	קריאה נוכחית	קריאה קודמת	סוג צריכה	סוג תעריף
			30/09/22	01/09/22		פרטי חשבון עבור תאריכים:
142.17 ₪	49.77	285.65	11,455.95	11,170.30	פסגה	777
5.36 ₪	41.06	13.05	2,049.90	2,036.85	גבע	778
12.47 ₪	33.83	36.85	3,541.45	3,504.60	שפל	779

סה"כ לדייר:

שיא ביקוש	סה"כ	שפל	גבע	פסגה
2.25	335.55	36.85	13.05	285.65
	159.99 ₪	12.47 ₪	5.36 ₪	142.17 ₪

סה"כ צריכה  
 סה"כ לתשלום

38.53 ₪	<b>תשלום קבוע</b>	
0.00 ₪	<b>תשלום עבור גודל חיבור בKVA (0x0)</b>	
198.52 ₪	<b>סה"כ לתשלום</b>	<b>לא כולל מע"מ</b>

התפלגות חיוב בש"ח לפי תעו"ז

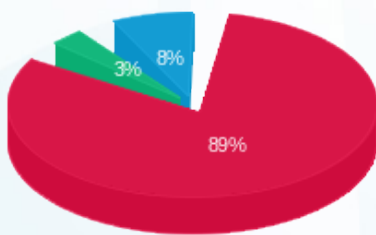

פסגה (142.17 ₪) ■  
 גבע (5.36 ₪) ■  
 שפל (12.47 ₪) ■

הסטוריית צריכה בקוט"ש

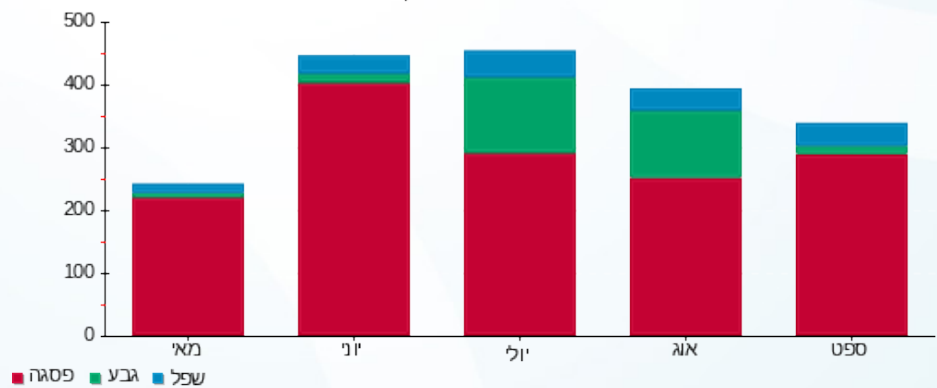

פסגה ■ גבע ■ שפל





18/10/22

תאריך הפקדה:

שם דייר: סלקום קומה 1-  
שם אתר: בית כינרת אור יהודה

30/09/22

תאריך קריאה נוכחית:

01/09/22

תאריך קריאה קודמת:

לקוח/ה נכבד/ה, אנו מתכבדים להגיש את חישוב צריכת החשמל לתקופה 01/09/22 - 30/09/22:

סלקום - 8 - (0x0)81036649

סוג תעריף	סוג צריכה	קריאה קודמת	קריאה נוכחית	סה"כ צריכה בקוט"ש	מחיר לקוט"ש בא"ג	סה"כ לתשלום
פרטי חשבון עבור תאריכים:						
777	פסגה	01/09/22	30/09/22	1,787.80	49.77	889.79 ₪
778	גבע	60,212.05	61,208.65	996.60	41.06	409.20 ₪
779	שפל	179,216.15	181,298.40	2,082.25	33.83	704.43 ₪

סה"כ לדייר:

פסגה	גבע	שפל	סה"כ	שיא ביקוש
1,787.80	996.60	2,082.25	4,866.65	7.20
₪ 889.79	₪ 409.20	₪ 704.43	₪ 2,003.42	

סה"כ צריכה

סה"כ לתשלום

214.45 ₪	תשלום קבוע	
0.00 ₪	תשלום עבור גודל חיבור בKVA (0x0)	
2,217.87 ₪	סה"כ לתשלום	לא כולל מע"מ

התפלגות חיוב בש"ח לפי תעו"ז

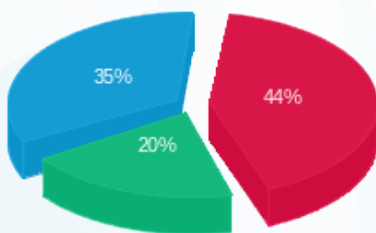

■ פסגה (₪ 889.79)  
■ גבע (₪ 409.20)  
■ שפל (₪ 704.43)

הסטוריית צריכה בקוט"ש

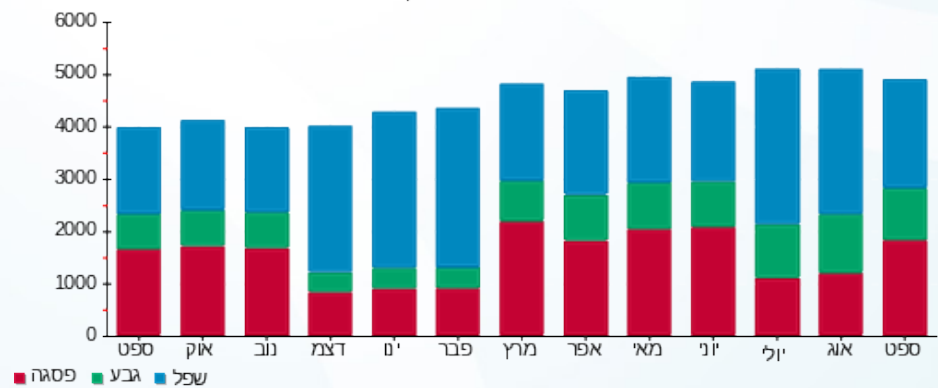



18/10/22 תאריך הפקה:  
 30/09/22 תאריך קריאה נוכחית:  
 01/09/22 תאריך קריאה קודמת:

שם דייר: פיי.אייץ.איי נטוורקס חניון  
 שם אתר: בית כינרת אור יהודה

לקוח/ה נכבד/ה, אנו מתכבדים להגיש את חישוב צריכת החשמל לתקופה 01/09/22 - 30/09/22:

פיי.אייץ.איי נטוורקס - 7 - 81038287(0x0)

סה"כ לתשלום	מחיר לקוט"ש בא"ג	סה"כ צריכה בקוט"ש	קריאה נוכחית	קריאה קודמת	סוג צריכה	סוג תעריף
			30/09/22	01/09/22		פרטי חשבון עבור תאריכים:
751.93 ₪	49.77	1,510.80	128,642.70	127,131.90	פסגה	777
355.74 ₪	41.06	866.40	68,397.95	67,531.55	גבע	778
560.68 ₪	33.83	1,657.35	198,457.85	196,800.50	שפל	779

סה"כ לדייר:

שיא ביקוש	סה"כ	שפל	גבע	פסגה
5.80	4,034.55	1,657.35	866.40	1,510.80
	1,668.35 ₪	560.68 ₪	355.74 ₪	751.93 ₪

סה"כ צריכה  
 סה"כ לתשלום

38.53 ₪	<b>תשלום קבוע</b>	
0.00 ₪	<b>תשלום עבור גודל חיבור בKVA (0x0)</b>	
1,706.88 ₪	<b>סה"כ לתשלום</b>	<b>לא כולל מע"מ</b>

התפלגות חיוב בש"ח לפי תעו"ז

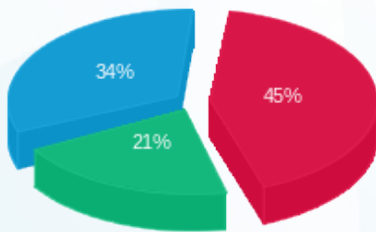

■ פסגה (₪ 751.93)  
 ■ גבע (₪ 355.74)  
 ■ שפל (₪ 560.68)

הסטוריית צריכה בקוט"ש

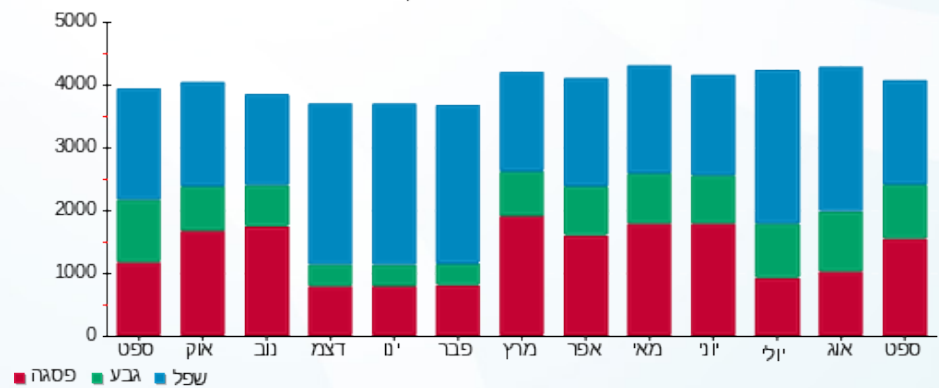

18/10/22 תאריך הפקה:  
 30/09/22 תאריך קריאה נוכחית:  
 01/09/22 תאריך קריאה קודמת:

שם דייר: פלאפון קומה 1-  
 שם אתר: בית כינרת אור יהודה

**לקוח/ה נכבד/ה, אנו מתכבדים להגיש את חישוב צריכת החשמל לתקופה 01/09/22 - 30/09/22:**

פלאפון - 4 - 81036649(0x0)

סה"כ לתשלום	מחיר לקוט"ש בא"ג	סה"כ צריכה בקוט"ש	קריאה נוכחית	קריאה קודמת	סוג צריכה	סוג תעריף
			30/09/22	01/09/22		פרטי חשבון עבור תאריכים:
₪ 831.78	49.77	1,671.25	108,446.15	106,774.90	פסגה	777
₪ 384.08	41.06	935.40	58,128.90	57,193.50	גבע	778
₪ 606.08	33.83	1,791.55	163,428.60	161,637.05	שפל	779

סה"כ לדייר:

שיא ביקוש	סה"כ	שפל	גבע	פסגה
5.95	4,398.20	1,791.55	935.40	1,671.25
	₪ 1,821.94	₪ 606.08	₪ 384.08	₪ 831.78

סה"כ צריכה  
 סה"כ לתשלום

₪ 214.45	<b>תשלום קבוע</b>	
₪ 0.00	<b>תשלום עבור גודל חיבור בKVA (0x0)</b>	
₪ 2,036.39	<b>סה"כ לתשלום</b>	<b>לא כולל מע"מ</b>

התפלגות חיוב בש"ח לפי תעו"ז

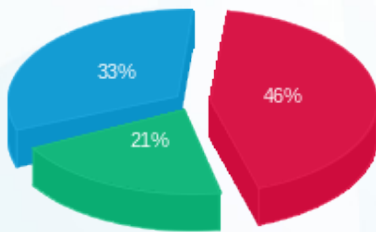

■ פסגה (₪ 831.78)  
 ■ גבע (₪ 384.08)  
 ■ שפל (₪ 606.08)

הסטוריית צריכה בקוט"ש

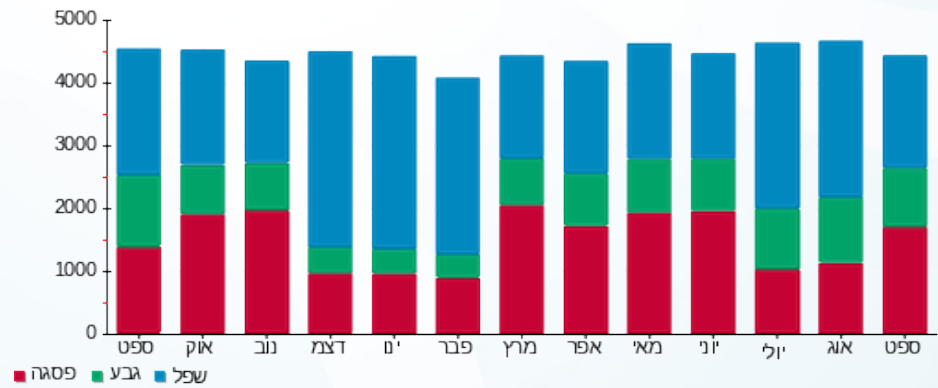



18/10/22 תאריך הפקדה:  
 30/09/22 תאריך קריאה נוכחית:  
 01/09/22 תאריך קריאה קודמת:

שם דייר: פלגי ק. קרקע  
 שם אתר: בית כינרת אור יהודה

לקוח/ה נכבד/ה, אנו מתכבדים להגיש את חישוב צריכת החשמל לתקופה 01/09/22 - 30/09/22:

פלגי - 5 - 81038287(0x0)

סוג תעריף	סוג צריכה	קריאה קודמת	קריאה נוכחית	סה"כ צריכה בקוט"ש	מחיר לקוט"ש בא"ג	סה"כ לתשלום
פרטי חשבון עבור תאריכים:						
777	פסגה	01/09/22	30/09/22	2,549.80	49.77	1,269.04 ₪
778	גבע	36,845.00	37,306.40	461.40	41.06	189.45 ₪
779	שפל	42,254.40	42,366.20	111.80	33.83	37.82 ₪

סה"כ לדייר:

פסגה	גבע	שפל	סה"כ	שיא ביקוש
2,549.80	461.40	111.80	3,123.00	15.80
1,269.04 ₪	189.45 ₪	37.82 ₪	1,496.31 ₪	

סה"כ צריכה  
 סה"כ לתשלום

38.53 ₪	תשלום קבוע	
0.00 ₪	תשלום עבור גודל חיבור בKVA (0x0)	
1,534.84 ₪	סה"כ לתשלום	לא כולל מע"מ

התפלגות חיוב בש"ח לפי תעו"ז

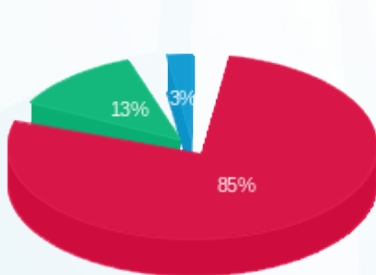

פסגה (1,269.04 ₪) 85%  
 גבע (189.45 ₪) 13%  
 שפל (37.82 ₪) 3%

הסטוריית צריכה בקוט"ש

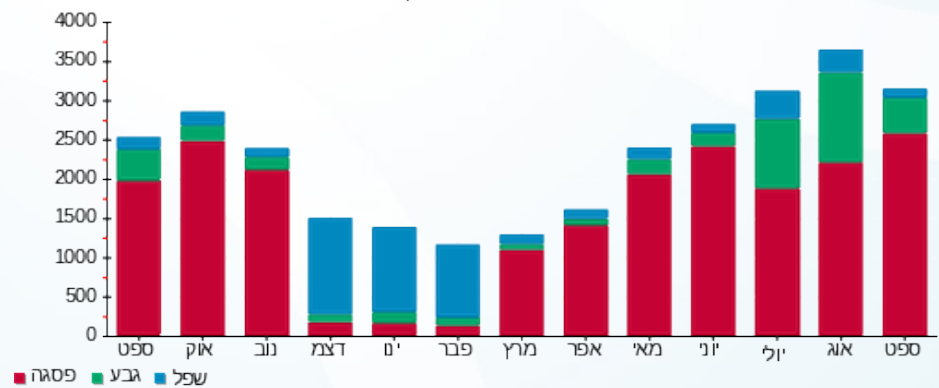



18/10/22 תאריך הפקה:  
 30/09/22 תאריך קריאה נוכחית:  
 01/09/22 תאריך קריאה קודמת:

שם דייר: פראגון ק.3  
 שם אתר: בית כינרת אור יהודה

לקוח/ה נכבד/ה, אנו מתכבדים להגיש את חישוב צריכת החשמל לתקופה 01/09/22 - 30/09/22:

פראגון ק.3 - 6 - 81019657(0x0)

סוג תעריף	סוג צריכה	קריאה קודמת	קריאה נוכחית	סה"כ צריכה בקוט"ש	מחיר לקוט"ש בא"ג	סה"כ לתשלום
פרטי חשבון עבור תאריכים:						
		01/09/22	30/09/22			
777	פסגה	208,832.60	211,283.60	2,451.00	49.77	1,219.86 ₪
778	גבע	36,151.40	36,315.50	164.10	41.06	67.38 ₪
779	שפל	63,459.30	63,761.00	301.70	33.83	102.07 ₪

סה"כ לדייר:

פסגה	גבע	שפל	סה"כ	שיא ביקוש
2,451.00	164.10	301.70	2,916.80	3.00
1,219.86 ₪	67.38 ₪	102.07 ₪	1,389.31 ₪	

סה"כ צריכה  
 סה"כ לתשלום

38.53 ₪	תשלום קבוע	
0.00 ₪	תשלום עבור גודל חיבור בKVA (0x0)	
1,427.84 ₪	סה"כ לתשלום	לא כולל מע"מ

התפלגות חיוב בש"ח לפי תע"ז

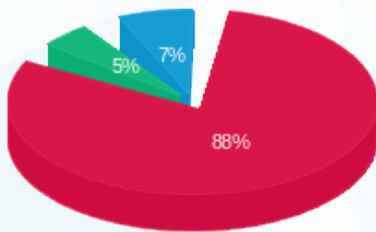

פסגה (1,219.86 ₪) 88%  
 גבע (67.38 ₪) 7%  
 שפל (102.07 ₪) 5%

הסטוריית צריכה בקוט"ש

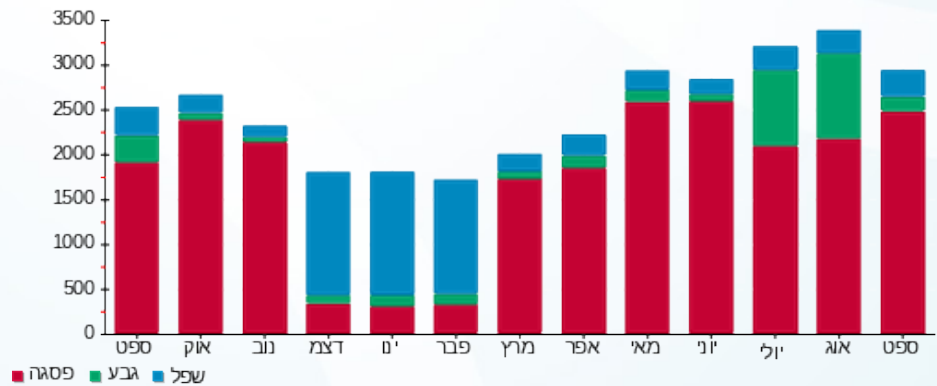

18/10/22 תאריך הפקה:  
 30/09/22 תאריך קריאה נוכחית:  
 01/09/22 תאריך קריאה קודמת:

שם דייר: צבי אברמוביץ קומה 4  
 שם אתר: בית כינרת אור יהודה

**לקוח/ה נכבד/ה, אנו מתכבדים להגיש את חישוב צריכת החשמל לתקופה 01/09/22 - 30/09/22:**

**צבי אברמוביץ - 1 - (3x40)81019657**

סוג תעריף	סוג צריכה	קריאה קודמת	קריאה נוכחית	סה"כ צריכה בקוט"ש	מחיר לקוט"ש בא"ג	סה"כ לתשלום
			30/09/22	01/09/22	פרטי חשבון עבור תאריכים:	
777	פסגה	20,635.30	20,956.35	321.05	49.77	159.79 ₪
778	גבע	4,369.50	4,417.90	48.40	41.06	19.87 ₪
779	שפל	10,181.15	10,283.05	101.90	33.83	34.47 ₪

**צבי אברמוביץ - 2 - (3x40)81019657**

סוג תעריף	סוג צריכה	קריאה קודמת	קריאה נוכחית	סה"כ צריכה בקוט"ש	מחיר לקוט"ש בא"ג	סה"כ לתשלום
			30/09/22	01/09/22	פרטי חשבון עבור תאריכים:	
777	פסגה	61,399.60	62,102.20	702.60	49.77	349.68 ₪
778	גבע	13,102.65	13,169.75	67.10	41.06	27.55 ₪
779	שפל	19,340.35	19,448.70	108.35	33.83	36.65 ₪

**סה"כ לדיר:**

פסגה	גבע	שפל	סה"כ	שיא ביקוש
1,023.65	115.50	210.25	1,349.40	1.10
₪ 509.47	₪ 47.42	₪ 71.13	₪ 628.02	

סה"כ צריכה  
 סה"כ לתשלום

38.53 ₪	<b>תשלום קבוע</b>	
14.43 ₪	<b>תשלום עבור גודל חיבור בKVA (3x80)</b>	
680.98 ₪	<b>סה"כ לתשלום</b>	<b>לא כולל מע"מ</b>

התפלגות חיוב בש"ח לפי תע"ז

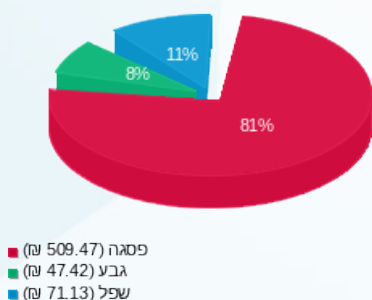

הסטוריית צריכה בקוט"ש

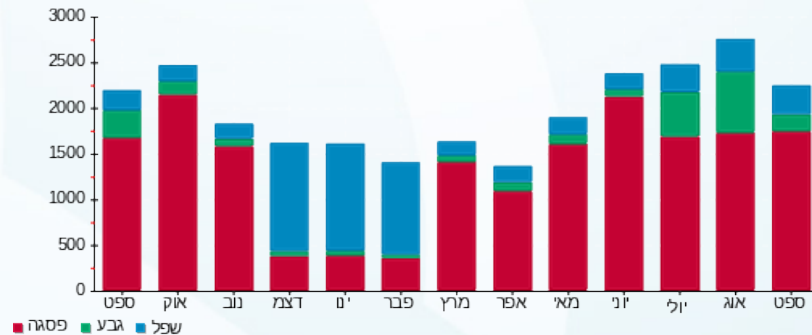



18/10/22 תאריך הפקדה:  
 30/09/22 תאריך קריאה נוכחית:  
 01/09/22 תאריך קריאה קודמת:

שם דייר: ציבורי  
 שם אתר: בית כינרת אור יהודה

לקוח/ה נכבד/ה, אנו מתכבדים להגיש את חישוב צריכת החשמל לתקופה 01/09/22 - 30/09/22:

ציבורי - 1 - 81036649(0x0)

סוג תעריף	סוג צריכה	קריאה קודמת	קריאה נוכחית	סה"כ צריכה בקוט"ש	מחיר לקוט"ש בא"ג	סה"כ לתשלום
		01/09/22	30/09/22			
777	פסגה	1,191,319.20	1,206,058.80	14,739.60	49.77	7,335.90 ₪
778	גבע	452,974.80	459,384.60	6,409.80	41.06	2,631.86 ₪
779	שפל	834,491.40	848,412.60	13,921.20	33.83	4,709.54 ₪

סה"כ לדייר:

פסגה	גבע	שפל	סה"כ	שיא ביקוש
14,739.60	6,409.80	13,921.20	35,070.60	61.20
7,335.90 ₪	2,631.86 ₪	4,709.54 ₪	14,677.30 ₪	

סה"כ צריכה  
 סה"כ לתשלום

214.45 ₪	תשלום קבוע	
0.00 ₪	תשלום עבור גודל חיבור בKVA (0x0)	
14,891.75 ₪	סה"כ לתשלום	לא כולל מע"מ

התפלגות חיוב בש"ח לפי תעו"ז

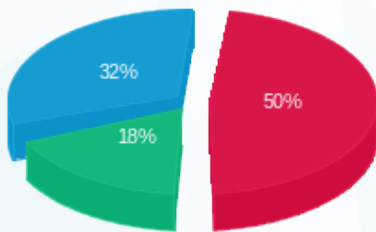

■ פסגה (7,335.90 ₪)  
 ■ גבע (2,631.86 ₪)  
 ■ שפל (4,709.54 ₪)

הסטוריית צריכה בקוט"ש



18/10/22 תאריך הפקה:  
 30/09/22 תאריך קריאה נוכחית:  
 01/09/22 תאריך קריאה קודמת:

שם דייר: קומה 01 גלנט חדש  
 שם אתר: בית כינרת אור יהודה

**לקוח/ה נכבד/ה, אנו מתכבדים להגיש את חישוב צריכת החשמל לתקופה 01/09/22 - 30/09/22:**

קומה 01 גלנט חדש - 5 - 81019657(3x40)

סוג תעריף	סוג צריכה	קריאה קודמת	קריאה נוכחית	סה"כ צריכה בקוט"ש	מחיר לקוט"ש בא"ג	סה"כ לתשלום
פרטי חשבון עבור תאריכים:						
777	פסגה	01/09/22	30/09/22	415.24	49.77	206.66 ₪
778	גבע	5,312.80	5,321.00	8.20	41.06	3.37 ₪
779	שפל	7,705.48	7,734.52	29.04	33.83	9.82 ₪

סה"כ לדייר:

פסגה	גבע	שפל	סה"כ	שיא ביקוש
415.24	8.20	29.04	452.48	2.88
206.66 ₪	3.37 ₪	9.82 ₪	219.86 ₪	

סה"כ צריכה  
 סה"כ לתשלום

38.53 ₪	<b>תשלום קבוע</b>	
7.21 ₪	<b>תשלום עבור גודל חיבור בKVA (3x40)</b>	
265.60 ₪	<b>סה"כ לתשלום</b>	<b>לא כולל מע"מ</b>

התפלגות חיוב בש"ח לפי תע"ז

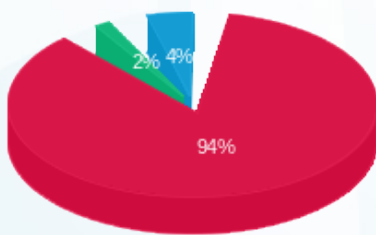

■ פסגה (206.66 ₪)  
 ■ גבע (3.37 ₪)  
 ■ שפל (9.82 ₪)

הסטוריית צריכה בקוט"ש

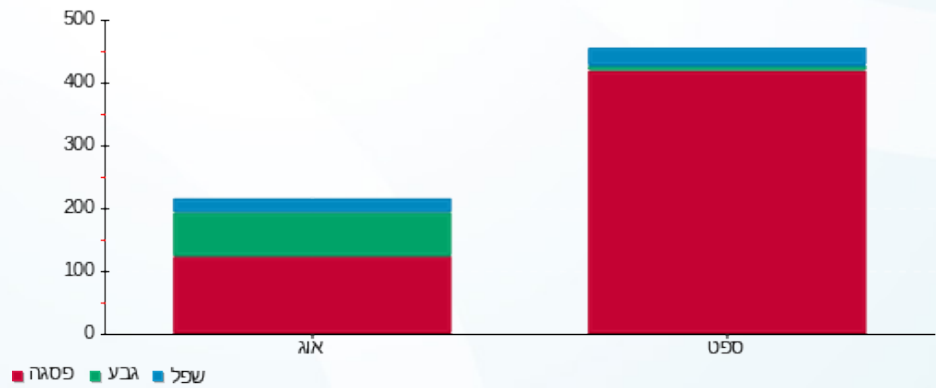

18/10/22 תאריך הפקה:  
 30/09/22 תאריך קריאה נוכחית:  
 01/09/22 תאריך קריאה קודמת:

שם דייר: קומה 02 נדן זרי  
 שם אתר: בית כינרת אור יהודה

**לקוח/ה נכבד/ה, אנו מתכבדים להגיש את חישוב צריכת החשמל לתקופה 01/09/22 - 30/09/22:**

קומה 02 נדן זרי - 4 - 81019657(3x160)

סוג תעריף	סוג צריכה	קריאה קודמת	קריאה נוכחית	סה"כ צריכה בקוט"ש	מחיר לקוט"ש בא"ג	סה"כ לתשלום
פרטי חשבון עבור תאריכים:						
777	פסגה	01/09/22	30/09/22	755.84	49.77	376.18 ₪
778	גבע	77,128.16	77,322.40	194.24	41.06	79.75 ₪
779	שפל	158,830.40	158,856.16	25.76	33.83	8.71 ₪

סה"כ לדייר:

פסגה	גבע	שפל	סה"כ	שיא ביקוש
755.84	194.24	25.76	975.84	0.16
376.18 ₪	79.75 ₪	8.71 ₪	464.65 ₪	

סה"כ צריכה  
 סה"כ לתשלום

38.53 ₪	<b>תשלום קבוע</b>	
28.86 ₪	<b>תשלום עבור גודל חיבור בKVA (3x160)</b>	
532.04 ₪	<b>סה"כ לתשלום</b>	<b>לא כולל מע"מ</b>

התפלגות חיוב בש"ח לפי תעו"ז

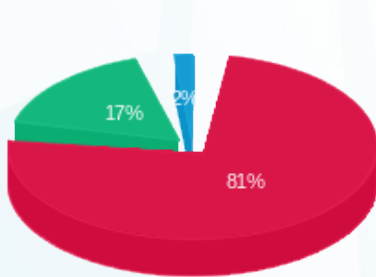

■ פסגה (376.18 ₪)  
 ■ גבע (79.75 ₪)  
 ■ שפל (8.71 ₪)

הסטוריית צריכה בקוט"ש

