



19/10/22

תאריך הפקדה:

שם דייר: גרעיני עפולה
שם אתר: מגדלי TLV צפון

30/09/22

תאריך קריאה נוכחית:

01/09/22

תאריך קריאה קודמת:

לקוח/ה נכבד/ה, אנו מתכבדים להגיש את חישוב צריכת החשמל לתקופה 01/09/22 - 30/09/22:

גרעיני עפולה - 2 - 16224999 (3x100)

סוג תעריף	סוג צריכה	קריאה קודמת	קריאה נוכחית	סה"כ צריכה בקוט"ש	מחיר לקוט"ש בא"ג	סה"כ לתשלום
פרטי חשבון עבור תאריכים:						
777	פסגה	01/09/22	30/09/22	461.73	49.77	229.80 ₪
778	גבע	6,131.27	6,304.33	173.07	41.06	71.06 ₪
779	שפל	14,619.37	14,876.30	256.93	33.83	86.92 ₪

סה"כ לדייר:

פסגה	גבע	שפל	סה"כ	שיא ביקוש
461.73	173.07	256.93	891.73	2.48
229.80 ₪	71.06 ₪	86.92 ₪	387.79 ₪	

סה"כ צריכה

סה"כ לתשלום

214.45 ₪	תשלום קבוע	
18.03 ₪	תשלום עבור גודל חיבור בKVA (3x100)	
620.27 ₪	סה"כ לתשלום	לא כולל מע"מ

התפלגות חיוב בש"ח לפי תעו"ז

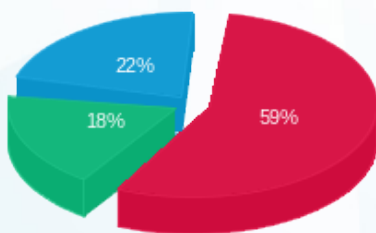

■ פסגה (229.80 ₪)
■ גבע (71.06 ₪)
■ שפל (86.92 ₪)

הסטוריית צריכה בקוט"ש

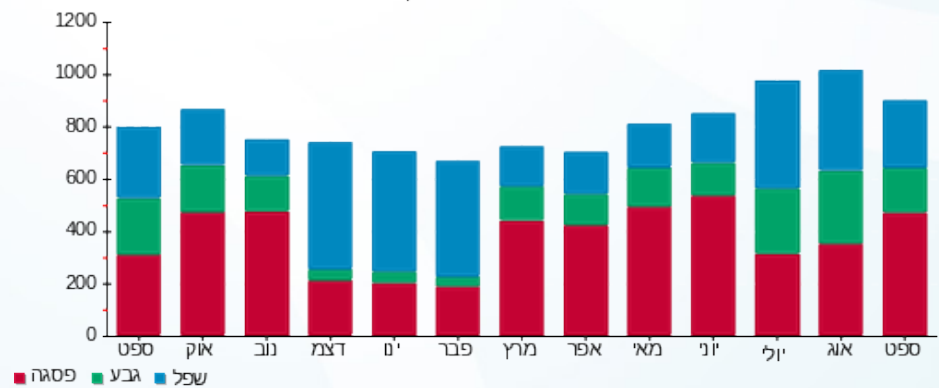

■ פסגה ■ גבע ■ שפל

