



19/10/22 תאריך הפקדה:
 30/09/22 תאריך קריאה נוכחית:
 01/09/22 תאריך קריאה קודמת:

שם דייר: **אופנת לידר פיינקולים
 שם אתר: מגדל אלייד

לקוח/ה נכבד/ה, אנו מתכבדים להגיש את חישוב צריכת החשמל לתקופה 01/09/22 - 30/09/22:

אופנת לידר פיינקולים - 4 - 19092929 (3x80)

סה"כ לתשלום	מחיר לקוט"ש בא"ג	סה"כ צריכה בקוט"ש	קריאה נוכחית	קריאה קודמת	סוג צריכה	סוג תעריף
			30/09/22	01/09/22	פרטי חשבון עבור תאריכים:	
281.25 ₪	49.77	565.10	2,785.50	2,220.40	פסגה	777
55.06 ₪	41.06	134.10	737.70	603.60	גבע	778
42.83 ₪	33.83	126.60	344.90	218.30	שפל	779

סה"כ לדייר:

שיא ביקוש	סה"כ	שפל	גבע	פסגה
4.11	825.80	126.60	134.10	565.10
	379.14 ₪	42.83 ₪	55.06 ₪	281.25 ₪

סה"כ צריכה
 סה"כ לתשלום

214.45 ₪	תשלום קבוע	
14.43 ₪	תשלום עבור גודל חיבור בKVA (3x80)	
608.02 ₪	סה"כ לתשלום	לא כולל מע"מ

התפלגות חיוב בש"ח לפי תעו"ז

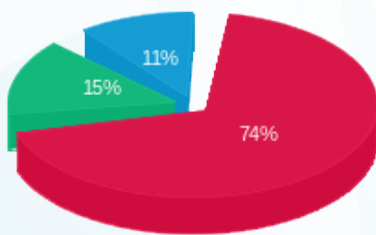

פסגה (281.25 ₪)
 גבע (55.06 ₪)
 שפל (42.83 ₪)

הסטוריית צריכה בקוט"ש

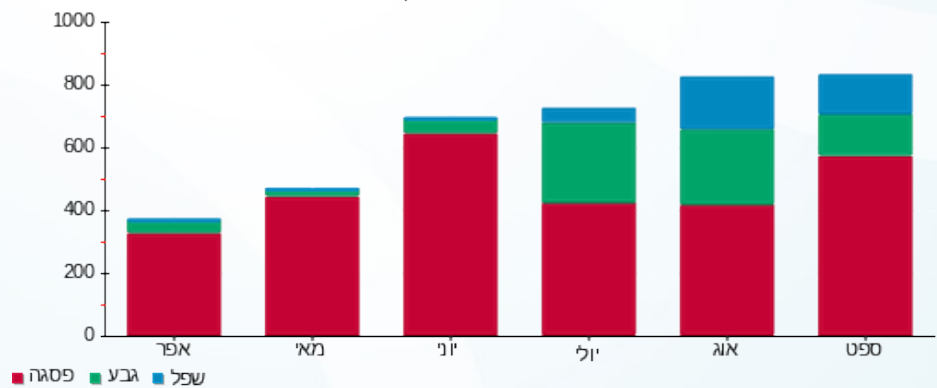



19/10/22 תאריך הפקדה:
 30/09/22 תאריך קריאה נוכחית:
 01/09/22 תאריך קריאה קודמת:

שם דייר: **אופנת לידר מאור וכח
 שם אתר: מגדל אלייד

לקוח/ה נכבד/ה, אנו מתכבדים להגיש את חישוב צריכת החשמל לתקופה 01/09/22 - 30/09/22:

אופנת לידר מאור וכח - 2 - 21055199(3x40)

סה"כ לתשלום	מחיר לקוט"ש בא"ג	סה"כ צריכה בקוט"ש	קריאה נוכחית	קריאה קודמת	סוג צריכה	סוג תעריף
			30/09/22	01/09/22		פרטי חשבון עבור תאריכים:
₪ 567.90	49.77	1,141.05	7,126.75	5,985.70	פסגה	777
₪ 119.57	41.06	291.20	2,474.60	2,183.40	גבע	778
₪ 57.66	33.83	170.45	1,802.55	1,632.10	שפל	779

סה"כ לדייר:

שיא ביקוש	סה"כ	שפל	גבע	פסגה
96.41	1,602.70	170.45	291.20	1,141.05
	₪ 745.13	₪ 57.66	₪ 119.57	₪ 567.90

סה"כ צריכה
 סה"כ לתשלום

₪ 214.45	תשלום קבוע	
₪ 7.21	תשלום עבור גודל חיבור בKVA (3x40)	
₪ 966.79	סה"כ לתשלום	לא כולל מע"מ

התפלגות חיוב בש"ח לפי תעו"ז

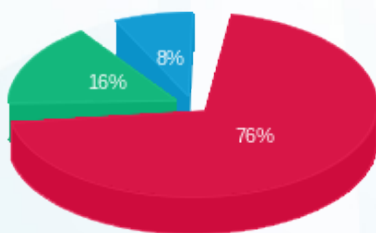

■ פסגה (₪ 567.90)
 ■ גבע (₪ 119.57)
 ■ שפל (₪ 57.66)

הסטוריית צריכה בקוט"ש

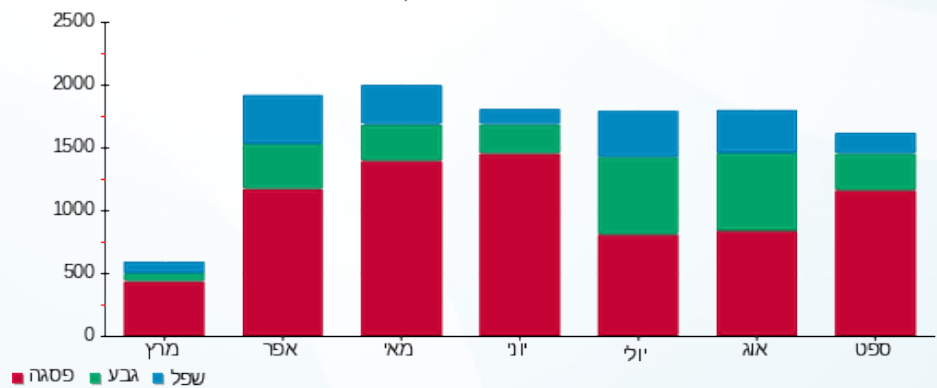

19/10/22 תאריך הפקה:
 30/09/22 תאריך קריאה נוכחית:
 01/09/22 תאריך קריאה קודמת:

שם דייר: **חצבים FUNDS - קומה 18 מאור וכח
 שם אתר: מגדל אלייד

לקוח/ה נכבד/ה, אנו מתכבדים להגיש את חישוב צריכת החשמל לתקופה **01/09/22 - 30/09/22**:

חצבים FUNDS - קומה 18 מאור וכח - 2 - (3x160)21055390

סוג תעריף	סוג צריכה	קריאה קודמת	קריאה נוכחית	סה"כ צריכה בקוט"ש	מחיר לקוט"ש בא"ג	סה"כ לתשלום
פרטי חשבון עבור תאריכים:						
777	פסגה	01/09/22	30/09/22	1,297.60	49.77	645.82 ₪
778	גבע	1,882.08	2,170.72	288.64	41.06	118.52 ₪
779	שפל	2,945.44	3,528.80	583.36	33.83	197.35 ₪

סה"כ לדייר:

פסגה	גבע	שפל	סה"כ	שיא ביקוש
1,297.60	288.64	583.36	2,169.60	312.74
₪ 645.82	₪ 118.52	₪ 197.35	₪ 961.68	

סה"כ צריכה
 סה"כ לתשלום

214.45 ₪	תשלום קבוע	
28.86 ₪	תשלום עבור גודל חיבור בKVA (3x160)	
1,204.99 ₪	סה"כ לתשלום	לא כולל מע"מ

התפלגות חיוב בש"ח לפי תעו"ז

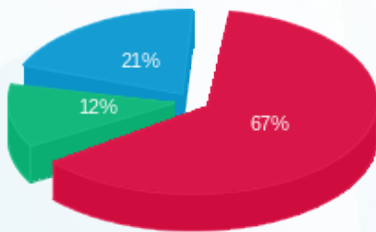

פסגה (₪ 645.82) 67%
 גבע (₪ 118.52) 12%
 שפל (₪ 197.35) 21%

הסטוריית צריכה בקוט"ש

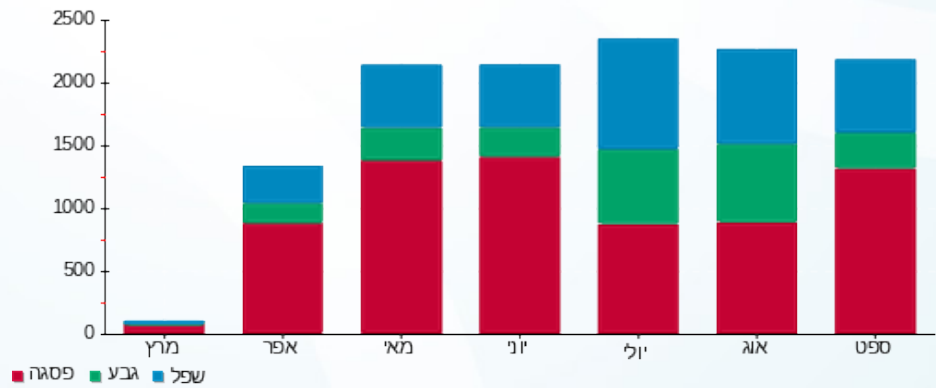

19/10/22 תאריך הפקה:
 30/09/22 תאריך קריאה נוכחית:
 01/09/22 תאריך קריאה קודמת:

שם דייר: **חצבים FUNDS - קומה 18 פינקולים
 שם אתר: מגדל אלייד

לקוח/ה נכבד/ה, אנו מתכבדים להגיש את חישוב צריכת החשמל לתקופה **01/09/22 - 30/09/22**:

חצבים FUNDS - קומה 18 פינקולים - 2 - (3x200)

סה"כ לתשלום	מחיר לקוט"ש בא"ג	סה"כ צריכה בקוט"ש	קריאה נוכחית	קריאה קודמת	סוג צריכה	סוג תעריף
			30/09/22	01/09/22	פרטי חשבון עבור תאריכים:	
208.74 ₪	49.77	419.40	2,251.00	1,831.60	פסגה	777
43.69 ₪	41.06	106.40	824.60	718.20	גבע	778
106.70 ₪	33.83	315.40	1,984.20	1,668.80	שפל	779

סה"כ לדייר:

שיא ביקוש	סה"כ	שפל	גבע	פסגה	סה"כ צריכה
132.52	841.20	315.40	106.40	419.40	סה"כ לתשלום
	359.12 ₪	106.70 ₪	43.69 ₪	208.74 ₪	

214.45 ₪	תשלום קבוע	
36.07 ₪	תשלום עבור גודל חיבור בKVA (3x200)	
609.64 ₪	סה"כ לתשלום	לא כולל מע"מ

התפלגות חיוב בש"ח לפי תע"ז

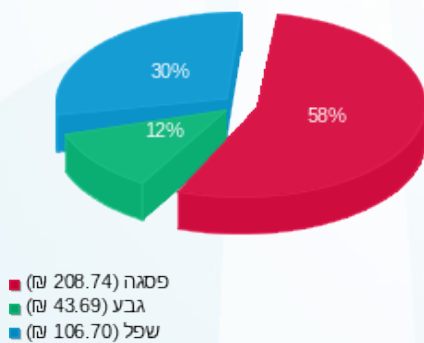

הסטוריית צריכה בקוט"ש

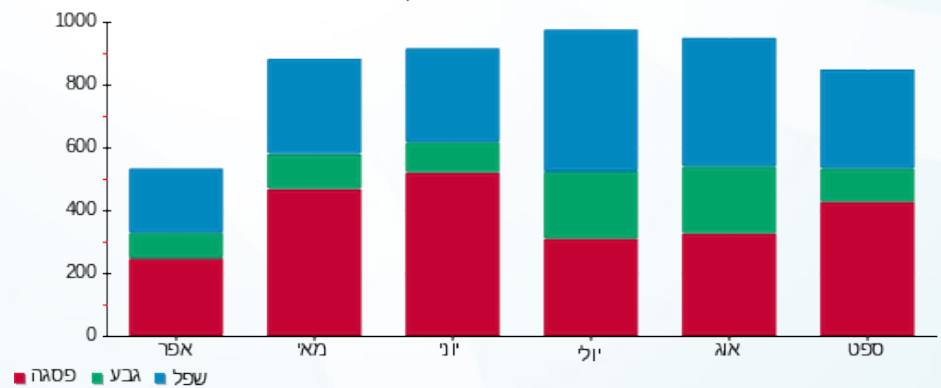



19/10/22 תאריך הפקה:
 30/09/22 תאריך קריאה נוכחית:
 01/09/22 תאריך קריאה קודמת:

שם דייר: **טרמינל X - קומה 22 מאור וכח
 שם אתר: מגדל אלייד

לקוח/ה נכבד/ה, אנו מתכבדים להגיש את חישוב צריכת החשמל לתקופה 01/09/22 - 30/09/22:

טרמינל X - קומה 22 מאור וכח - 1 - 21055390 (3x160)

סוג תעריף	סוג צריכה	קריאה קודמת	קריאה נוכחית	סה"כ צריכה בקוט"ש	מחיר לקוט"ש בא"ג	סה"כ לתשלום
פרטי חשבון עבור תאריכים:						
		01/09/22	30/09/22			
777	פסגה	13,698.56	16,606.88	2,908.32	49.77	1,447.47 ₪
778	גבע	4,776.64	5,380.96	604.32	41.06	248.13 ₪
779	שפל	6,584.80	7,588.96	1,004.16	33.83	339.71 ₪

סה"כ לדייר:

פסגה	גבע	שפל	סה"כ	שיא ביקוש
2,908.32	604.32	1,004.16	4,516.80	311.60
1,447.47 ₪	248.13 ₪	339.71 ₪	2,035.31 ₪	

סה"כ צריכה

סה"כ לתשלום

214.45 ₪	תשלום קבוע	
28.86 ₪	תשלום עבור גודל חיבור בKVA (3x160)	
2,278.62 ₪	סה"כ לתשלום	לא כולל מע"מ

התפלגות חיוב בש"ח לפי תע"ז

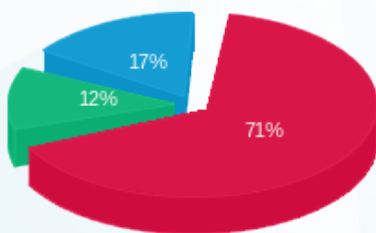

פסגה (1,447.47 ₪) 71%
 גבע (248.13 ₪) 12%
 שפל (339.71 ₪) 17%

הסטוריית צריכה בקוט"ש

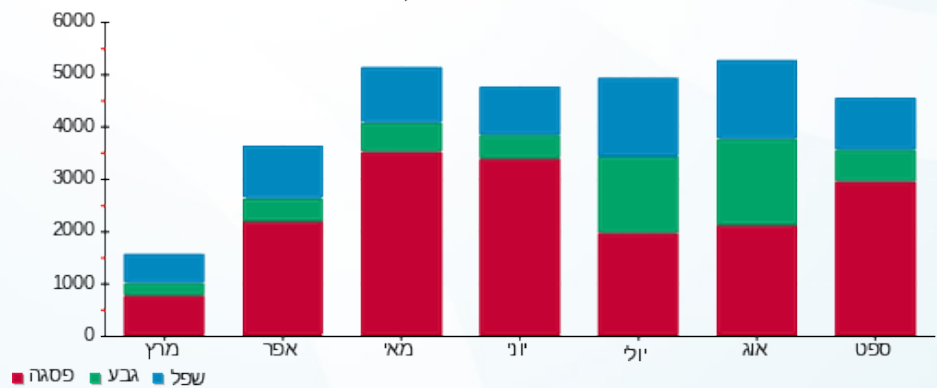

פסגה גבע שפל



19/10/22 תאריך הפקדה:
 30/09/22 תאריך קריאה נוכחית:
 01/09/22 תאריך קריאה קודמת:

שם דייר: **טרמינל X קומה 21 מאור וכח
 שם אתר: מגדל אלייד

לקוח/ה נכבד/ה, אנו מתכבדים להגיש את חישוב צריכת החשמל לתקופה 01/09/22 - 30/09/22:

טרמינל X קומה 21 מאור וכח - 1 - 21055337(3x160)

סוג תעריף	סוג צריכה	קריאה קודמת	קריאה נוכחית	סה"כ צריכה בקוט"ש	מחיר לקוט"ש בא"ג	סה"כ לתשלום
פרטי חשבון עבור תאריכים:						
777	פסגה	01/09/22	30/09/22	2,904.80	49.77	1,445.72 ₪
778	גבע	3,811.20	4,492.32	681.12	41.06	279.67 ₪
779	שפל	7,562.40	9,334.08	1,771.68	33.83	599.36 ₪

סה"כ לדייר:

פסגה	גבע	שפל	סה"כ	שיא ביקוש
2,904.80	681.12	1,771.68	5,357.60	19.12
1,445.72 ₪	279.67 ₪	599.36 ₪	2,324.75 ₪	

סה"כ צריכה
 סה"כ לתשלום

214.45 ₪	תשלום קבוע	
28.86 ₪	תשלום עבור גודל חיבור בKVA (3x160)	
2,568.05 ₪	סה"כ לתשלום	לא כולל מע"מ

התפלגות חיוב בש"ח לפי תע"ז

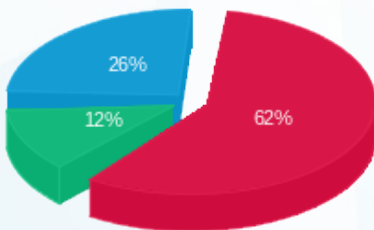

פסגה (1,445.72 ₪) 62%
 גבע (279.67 ₪) 12%
 שפל (599.36 ₪) 26%

הסטוריית צריכה בקוט"ש

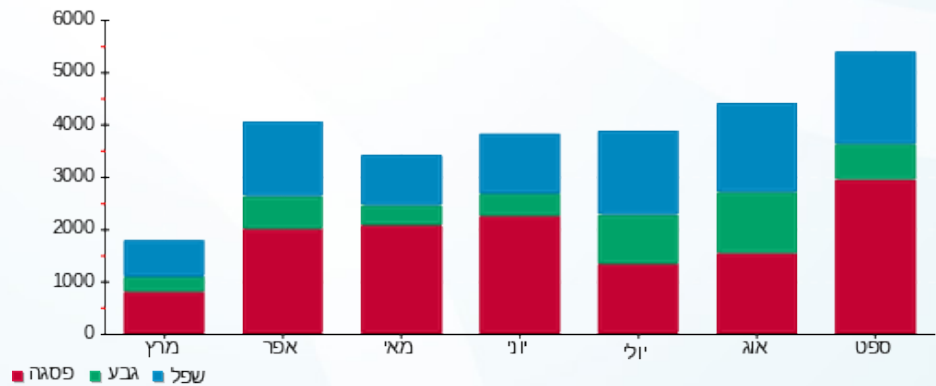

19/10/22 תאריך הפקה:
 30/09/22 תאריך קריאה נוכחית:
 01/09/22 תאריך קריאה קודמת:

שם דייר: **טרמינל X קומה 21 פיינקולים
 שם אתר: מגדל אלייד

לקוח/ה נכבד/ה, אנו מתכבדים להגיש את חישוב צריכת החשמל לתקופה 01/09/22 - 30/09/22:

טרמינל X קומה 21 פיינקולים - 1 - (3x250)

סה"כ לתשלום	מחיר לקוט"ש בא"ג	סה"כ צריכה בקוט"ש	קריאה נוכחית	קריאה קודמת	סוג צריכה	סוג תעריף
			30/09/22	01/09/22		פרטי חשבון עבור תאריכים:
₪ 414.83	49.77	833.50	3,288.25	2,454.75	פסגה	777
₪ 46.81	41.06	114.00	838.25	724.25	גבע	778
₪ 88.30	33.83	261.00	1,248.50	987.50	שפל	779

סה"כ לדייר:

שיא ביקוש	סה"כ	שפל	גבע	פסגה
170.01	1,208.50	261.00	114.00	833.50
	₪ 549.94	₪ 88.30	₪ 46.81	₪ 414.83

סה"כ צריכה
 סה"כ לתשלום

₪ 214.45	תשלום קבוע	
₪ 45.09	תשלום עבור גודל חיבור בKVA (3x250)	
₪ 809.47	סה"כ לתשלום	לא כולל מע"מ

התפלגות חיוב בש"ח לפי תעו"ז

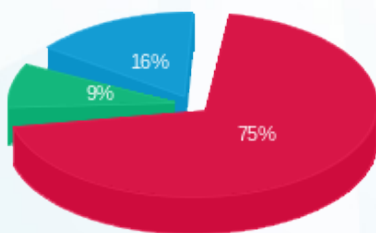

■ פסגה (₪ 414.83)
 ■ גבע (₪ 46.81)
 ■ שפל (₪ 88.30)

הסטוריית צריכה בקוט"ש

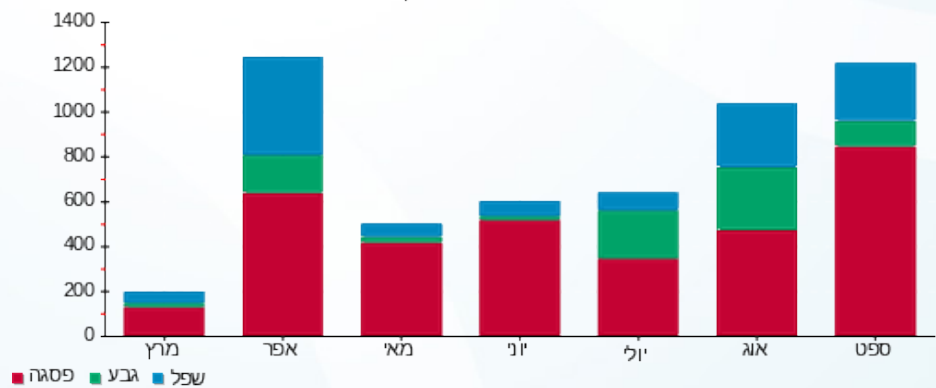

19/10/22 תאריך הפקה:
 30/09/22 תאריך קריאה נוכחית:
 01/09/22 תאריך קריאה קודמת:

שם דייר: **טרמינל X קומה 22 פיינקולים
 שם אתר: מגדל אלייד

לקוח/ה נכבד/ה, אנו מתכבדים להגיש את חישוב צריכת החשמל לתקופה 01/09/22 - 30/09/22:

טרמינל X קומה 22 פיינקולים - 1 - (3x250)

סה"כ לתשלום	מחיר לקוט"ש בא"ג	סה"כ צריכה בקוט"ש	קריאה נוכחית	קריאה קודמת	סוג צריכה	סוג תעריף
			30/09/22	01/09/22		פרטי חשבון עבור תאריכים:
₪ 377.88	49.77	759.25	4,879.50	4,120.25	פסגה	777
₪ 19.40	41.06	47.25	1,104.00	1,056.75	גבע	778
₪ 54.30	33.83	160.50	1,472.25	1,311.75	שפל	779

סה"כ לדייר:

שיא ביקוש	סה"כ	שפל	גבע	פסגה
488.10	967.00	160.50	47.25	759.25
	₪ 451.58	₪ 54.30	₪ 19.40	₪ 377.88

סה"כ צריכה
 סה"כ לתשלום

₪ 214.45	תשלום קבוע	
₪ 45.09	תשלום עבור גודל חיבור בKVA (3x250)	
₪ 711.11	סה"כ לתשלום	לא כולל מע"מ

התפלגות חיוב בש"ח לפי תעו"ז

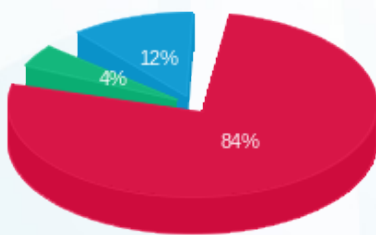

■ פסגה (₪ 377.88)
 ■ גבע (₪ 19.40)
 ■ שפל (₪ 54.30)

הסטוריית צריכה בקוט"ש

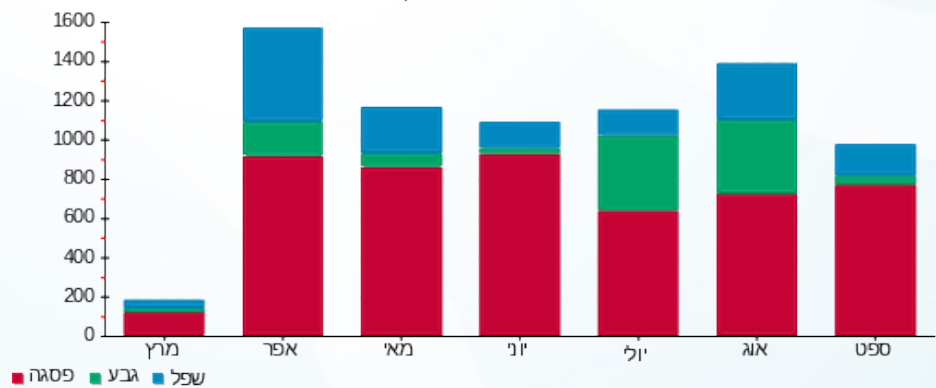

19/10/22 תאריך הפקדה:
 30/09/22 תאריך קריאה נוכחית:
 01/09/22 תאריך קריאה קודמת:

שם דייר: **קומה 13 קבוצת מעיין פיינקולים
 שם אתר: מגדל אלייד

לקוח/ה נכבד/ה, אנו מתכבדים להגיש את חישוב צריכת החשמל לתקופה 01/09/22 - 30/09/22:

קומה 13 קבוצת מעיין פיינקולים - 1 - 19093302(3x80)

סוג תעריף	סוג צריכה	קריאה קודמת	קריאה נוכחית	סה"כ צריכה בקוט"ש	מחיר לקוט"ש בא"ג	סה"כ לתשלום
פרטי חשבון עבור תאריכים:						
777	פסגה	01/09/22	30/09/22	1,342.30	49.77	668.06 ₪
778	גבע	2,749.80	2,840.40	90.60	41.06	37.20 ₪
779	שפל	3,933.70	4,100.00	166.30	33.83	56.26 ₪

סה"כ לדייר:

פסגה	גבע	שפל	סה"כ	שיא ביקוש
1,342.30	90.60	166.30	1,599.20	8.23
₪ 668.06	₪ 37.20	₪ 56.26	₪ 761.52	

סה"כ צריכה
 סה"כ לתשלום

214.45 ₪	תשלום קבוע	
14.43 ₪	תשלום עבור גודל חיבור בKVA (3x80)	
990.40 ₪	סה"כ לתשלום	לא כולל מע"מ

התפלגות חיוב בש"ח לפי תע"ז

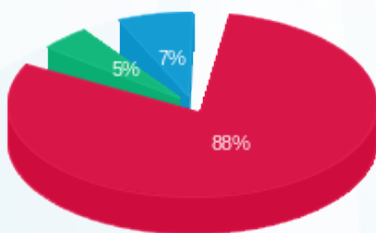

■ פסגה (₪ 668.06)
 ■ גבע (₪ 37.20)
 ■ שפל (₪ 56.26)

הסטוריית צריכה בקוט"ש

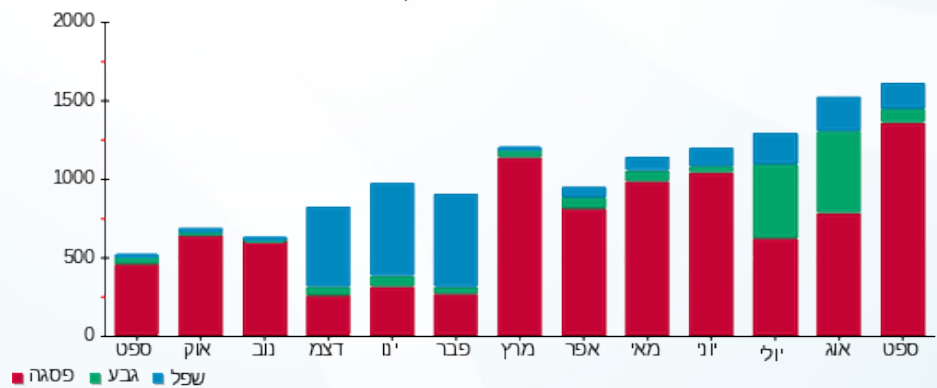

19/10/22 תאריך הפקה:
 30/09/22 תאריך קריאה נוכחית:
 01/09/22 תאריך קריאה קודמת:

שם דייר: **קומה 13 קבוצת מעיין מאור וכח
 שם אתר: מגדל אלייד

לקוח/ה נכבד/ה, אנו מתכבדים להגיש את חישוב צריכת החשמל לתקופה 01/09/22 - 30/09/22:

קומה 13 קבוצת מעיין מאור וכח - 1 - 19093303(3x63)

סוג תעריף	סוג צריכה	קריאה קודמת	קריאה נוכחית	סה"כ צריכה בקוט"ש	מחיר לקוט"ש בא"ג	סה"כ לתשלום
פרטי חשבון עבור תאריכים:						
		01/09/22	30/09/22			
777	פסגה	39,619.80	41,142.80	1,523.00	49.77	758.00 ₪
778	גבע	15,100.40	15,697.60	597.20	41.06	245.21 ₪
779	שפל	41,347.70	42,719.30	1,371.60	33.83	464.01 ₪

סה"כ לדייר:

פסגה	גבע	שפל	סה"כ	שיא ביקוש
1,523.00	597.20	1,371.60	3,491.80	12.15
₪ 758.00	₪ 245.21	₪ 464.01	₪ 1,467.22	

סה"כ צריכה
 סה"כ לתשלום

214.45 ₪	תשלום קבוע	
11.36 ₪	תשלום עבור גודל חיבור בKVA (3x63)	
1,693.03 ₪	סה"כ לתשלום	לא כולל מע"מ

התפלגות חיוב בש"ח לפי תע"ז

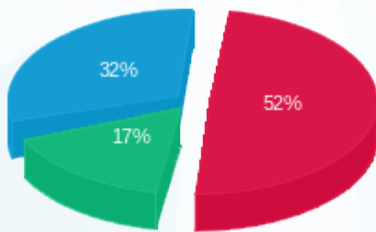

■ פסגה (₪ 758.00)
 ■ גבע (₪ 245.21)
 ■ שפל (₪ 464.01)

הסטוריית צריכה בקוט"ש

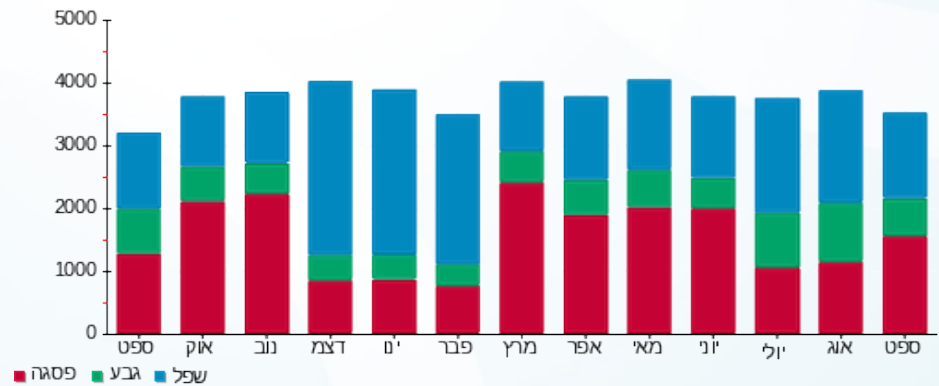



19/10/22 תאריך הפקה:
 30/09/22 תאריך קריאה נוכחית:
 01/09/22 תאריך קריאה קודמת:

שם דייר: **קומה 18 - לאומי דיגיטל פיינקולים
 שם אתר: מגדל אלייד

לקוח/ה נכבד/ה, אנו מתכבדים להגיש את חישוב צריכת החשמל לתקופה 01/09/22 - 30/09/22:

קומה 18 - לאומי דיגיטל פיינקולים - 2 - 21055394(3x63)

סוג תעריף	סוג צריכה	קריאה קודמת	קריאה נוכחית	סה"כ צריכה בקוט"ש	מחיר לקוט"ש בא"ג	סה"כ לתשלום
פרטי חשבון עבור תאריכים:						
777	פסגה	01/09/22	30/09/22	245.28	49.77	122.08 ₪
778	גבע	244.98	277.20	32.22	41.06	13.23 ₪
779	שפל	367.98	453.66	85.68	33.83	28.99 ₪

סה"כ לדייר:

פסגה	גבע	שפל	סה"כ	שיא ביקוש
245.28	32.22	85.68	363.18	1.61
122.08 ₪	13.23 ₪	28.99 ₪	164.29 ₪	

סה"כ צריכה
 סה"כ לתשלום

214.45 ₪	תשלום קבוע	
11.36 ₪	תשלום עבור גודל חיבור בKVA (3x63)	
390.10 ₪	סה"כ לתשלום	לא כולל מע"מ

התפלגות חיוב בש"ח לפי תע"ז

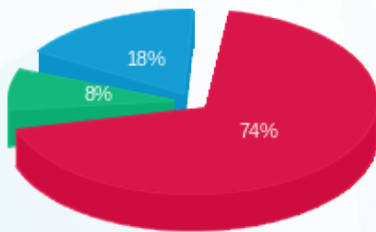

■ פסגה (122.08 ₪)
 ■ גבע (13.23 ₪)
 ■ שפל (28.99 ₪)

הסטוריית צריכה בקוט"ש

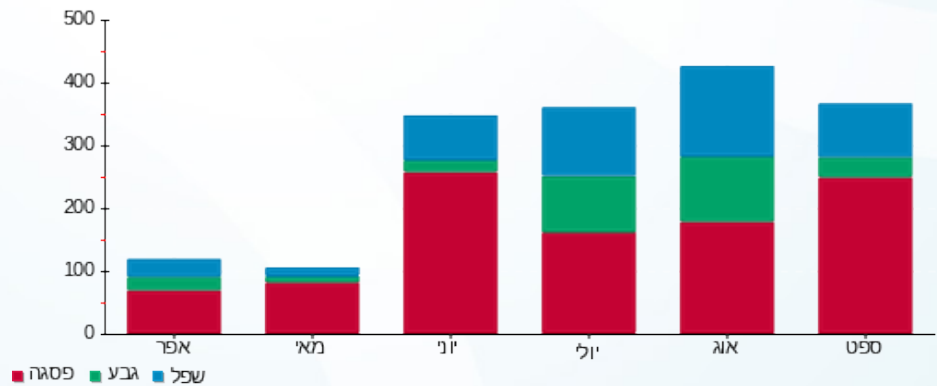

19/10/22 תאריך הפקה:
 30/09/22 תאריך קריאה נוכחית:
 01/09/22 תאריך קריאה קודמת:

שם דייר: **קומה 18 - קולן נבון פיינקולים
 שם אתר: מגדל אלייד

לקוח/ה נכבד/ה, אנו מתכבדים להגיש את חישוב צריכת החשמל לתקופה 01/09/22 - 30/09/22:

קומה 18 - קולן נבון פיינקולים - 3 - 21055338(0x0)

סה"כ לתשלום	מחיר לקוט"ש בא"ג	סה"כ צריכה בקוט"ש	קריאה נוכחית	קריאה קודמת	סוג צריכה	סוג תעריף
			30/09/22	01/09/22		פרטי חשבון עבור תאריכים:
₪ 56.32	49.77	113.16	717.24	604.08	פסגה	777
₪ 1.40	41.06	3.42	181.92	178.50	גבע	778
₪ 4.22	33.83	12.48	220.20	207.72	שפל	779

סה"כ לדייר:

שיא ביקוש	סה"כ	שפל	גבע	פסגה
1.70	129.06	12.48	3.42	113.16
	₪ 61.95	₪ 4.22	₪ 1.40	₪ 56.32

סה"כ צריכה
 סה"כ לתשלום

₪ 214.45	תשלום קבוע	
₪ 0.00	תשלום עבור גודל חיבור בKVA (0x0)	
₪ 276.40	סה"כ לתשלום	לא כולל מע"מ

התפלגות חיוב בש"ח לפי תע"ז

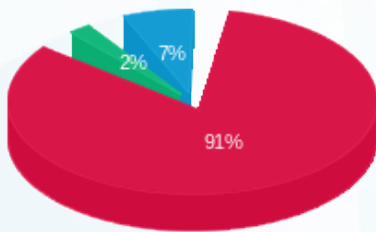

■ פסגה (₪ 56.32)
 ■ גבע (₪ 1.40)
 ■ שפל (₪ 4.22)

הסטוריית צריכה בקוט"ש

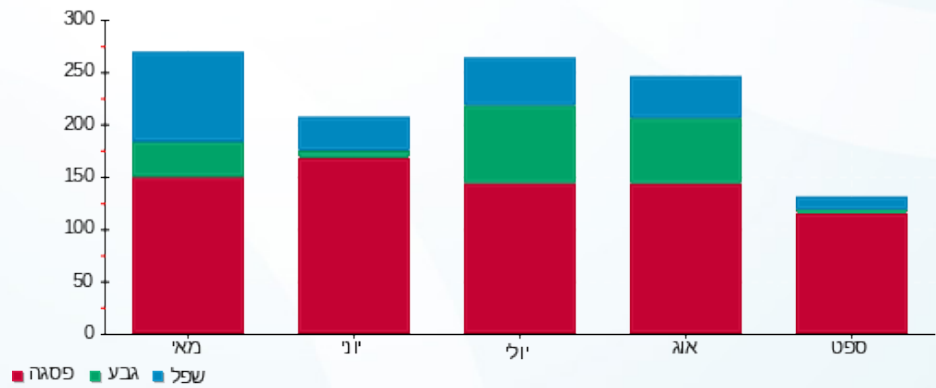



19/10/22 תאריך הפקדה:
 30/09/22 תאריך קריאה נוכחית:
 01/09/22 תאריך קריאה קודמת:

שם דייר: **קומה 18 - קולן נבון מאור וכח
 שם אתר: מגדל אלייד

לקוח/ה נכבד/ה, אנו מתכבדים להגיש את חישוב צריכת החשמל לתקופה **01/09/22 - 30/09/22**:

קומה 18 - קולן נבון מאור וכח - 3 - 21055390(0x0)

סה"כ לתשלום	מחיר לקוט"ש בא"ג	סה"כ צריכה בקוט"ש	קריאה נוכחית	קריאה קודמת	סוג צריכה	סוג תעריף
			30/09/22	01/09/22		פרטי חשבון עבור תאריכים:
240.09 ₪	49.77	482.40	2,232.66	1,750.26	פסגה	777
31.58 ₪	41.06	76.92	665.22	588.30	גבע	778
54.16 ₪	33.83	160.08	852.90	692.82	שפל	779

סה"כ לדייר:

שיא ביקוש	סה"כ	שפל	גבע	פסגה
3.75	719.40	160.08	76.92	482.40
	325.83 ₪	54.16 ₪	31.58 ₪	240.09 ₪

סה"כ צריכה
 סה"כ לתשלום

214.45 ₪	תשלום קבוע	
0.00 ₪	תשלום עבור גודל חיבור בKVA (0x0)	
540.28 ₪	סה"כ לתשלום	לא כולל מע"מ

התפלגות חיוב בש"ח לפי תעו"ז

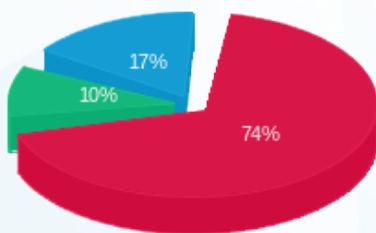

■ פסגה (240.09 ₪)
 ■ גבע (31.58 ₪)
 ■ שפל (54.16 ₪)

הסטוריית צריכה בקוט"ש

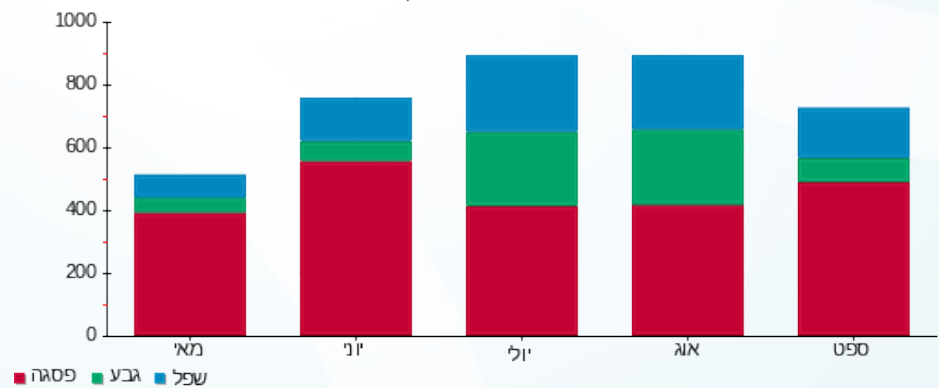

19/10/22 תאריך הפקדה:
 30/09/22 תאריך קריאה נוכחית:
 01/09/22 תאריך קריאה קודמת:

שם דייר: **קומה 18 לאומי מאור וכח
 שם אתר: מגדל אלייד

לקוח/ה נכבד/ה, אנו מתכבדים להגיש את חישוב צריכת החשמל לתקופה 01/09/22 - 30/09/22:

קומה 18 לאומי מאור וכח - 2 - 21055337(0x0)

סה"כ לתשלום	מחיר לקוט"ש בא"ג	סה"כ צריכה בקוט"ש	קריאה נוכחית	קריאה קודמת	סוג צריכה	סוג תעריף
			30/09/22	01/09/22		פרטי חשבון עבור תאריכים:
₪ 409.86	49.77	823.50	2,905.00	2,081.50	פסגה	777
₪ 87.09	41.06	212.10	1,164.90	952.80	גבע	778
₪ 191.55	33.83	566.20	2,549.80	1,983.60	שפל	779

סה"כ לדייר:

שיא ביקוש	סה"כ	שפל	גבע	פסגה	סה"כ צריכה
5.67	1,601.80	566.20	212.10	823.50	סה"כ לתשלום
	₪ 688.49	₪ 191.55	₪ 87.09	₪ 409.86	

₪ 214.45	תשלום קבוע	
₪ 0.00	תשלום עבור גודל חיבור בKVA (0x0)	
₪ 902.94	סה"כ לתשלום	לא כולל מע"מ

התפלגות חיוב בש"ח לפי תעו"ז

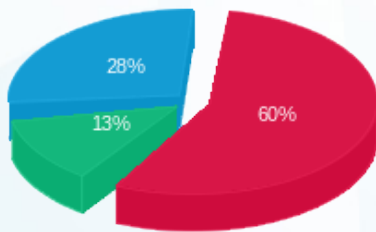

■ פסגה (₪ 409.86)
 ■ גבע (₪ 87.09)
 ■ שפל (₪ 191.55)

הסטוריית צריכה בקוט"ש

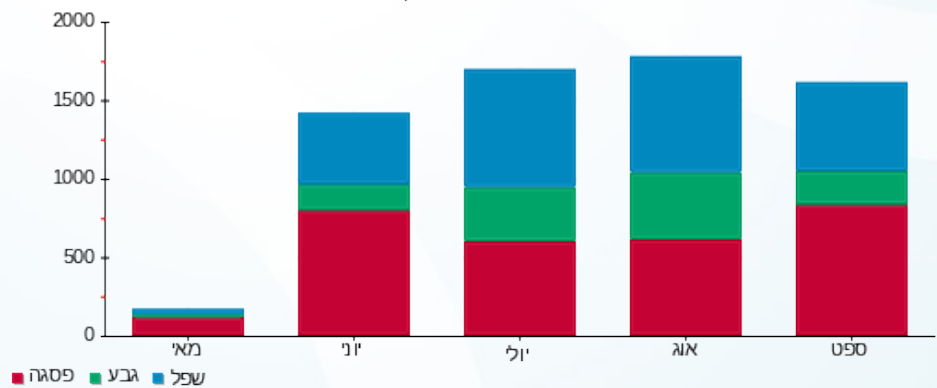



19/10/22 תאריך הפקה:
 30/09/22 תאריך קריאה נוכחית:
 01/09/22 תאריך קריאה קודמת:

שם דייר: **קומת קרקע - לאומי דיגיטל
 שם אתר: מגדל אלייד

לקוח/ה נכבד/ה, אנו מתכבדים להגיש את חישוב צריכת החשמל לתקופה 01/09/22 - 30/09/22:

קומת קרקע - לאומי דיגיטל - 4 - 19092926(0x0)

סה"כ לתשלום	מחיר לקוט"ש בא"ג	סה"כ צריכה בקוט"ש	קריאה נוכחית	קריאה קודמת	סוג צריכה	סוג תעריף
			30/09/22	01/09/22		פרטי חשבון עבור תאריכים:
₪ 3,133.72	49.77	6,296.40	22,159.20	15,862.80	פסגה	777
₪ 1,503.95	41.06	3,662.80	13,456.80	9,794.00	גבע	778
₪ 3,431.04	33.83	10,142.00	40,884.00	30,742.00	שפל	779

סה"כ לדייר:

שיא ביקוש	סה"כ	שפל	גבע	פסגה
757.96	20,101.20	10,142.00	3,662.80	6,296.40
	₪ 8,068.70	₪ 3,431.04	₪ 1,503.95	₪ 3,133.72

סה"כ צריכה
 סה"כ לתשלום

₪ 214.45	תשלום קבוע	
₪ 0.00	תשלום עבור גודל חיבור בKVA (0x0)	
₪ 8,283.15	סה"כ לתשלום	לא כולל מע"מ

התפלגות חיוב בש"ח לפי תעו"ז

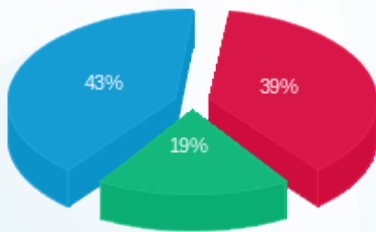

פסגה (₪ 3,133.72)
 גבע (₪ 1,503.95)
 שפל (₪ 3,431.04)

הסטוריית צריכה בקוט"ש

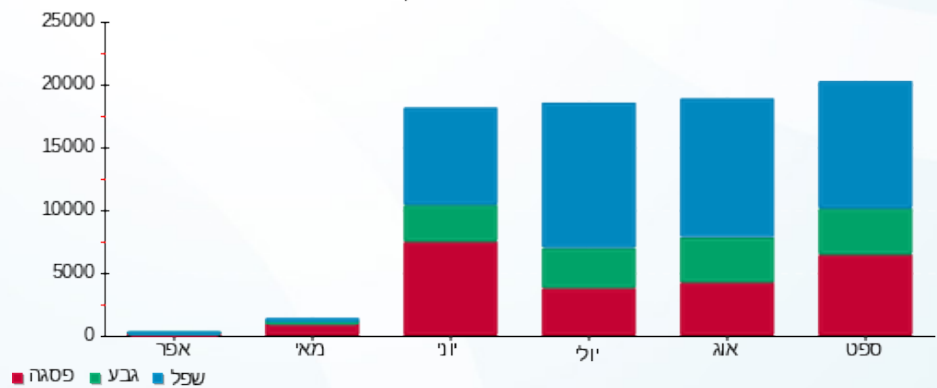



19/10/22 תאריך הפקה:
 30/09/22 תאריך קריאה נוכחית:
 01/09/22 תאריך קריאה קודמת:

שם דייר: **רולדין
 שם אתר: מגדל אלייד

לקוח/ה נכבד/ה, אנו מתכבדים להגיש את חישוב צריכת החשמל לתקופה 01/09/22 - 30/09/22:

רולדין - 4 - 18017346 (3x100)

סוג תעריף	סוג צריכה	קריאה קודמת	קריאה נוכחית	סה"כ צריכה בקוט"ש	מחיר לקוט"ש בא"ג	סה"כ לתשלום
		01/09/22	30/09/22			
777	פסגה	71,141.40	74,677.10	3,535.70	49.77	1,759.72 ₪
778	גבע	32,997.90	34,391.40	1,393.50	41.06	572.17 ₪
779	שפל	109,790.40	114,799.90	5,009.50	33.83	1,694.71 ₪

סה"כ לדייר:

פסגה	גבע	שפל	סה"כ	שיא ביקוש
3,535.70	1,393.50	5,009.50	9,938.70	35.72
1,759.72 ₪	572.17 ₪	1,694.71 ₪	4,026.60 ₪	

סה"כ צריכה
 סה"כ לתשלום

214.45 ₪	תשלום קבוע	
18.03 ₪	תשלום עבור גודל חיבור בKVA (3x100)	
4,259.09 ₪	סה"כ לתשלום	לא כולל מע"מ

התפלגות חיוב בש"ח לפי תעו"ז

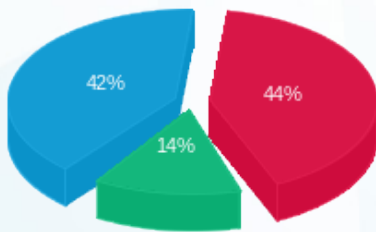

■ פסגה (1,759.72 ₪)
 ■ גבע (572.17 ₪)
 ■ שפל (1,694.71 ₪)

הסטוריית צריכה בקוט"ש

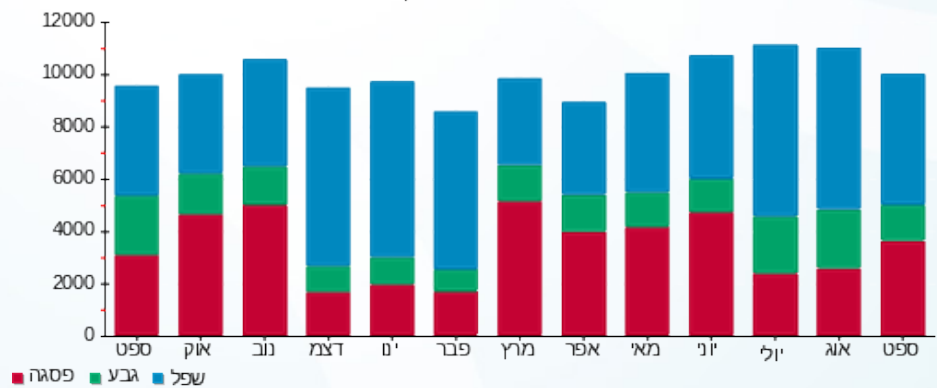



19/10/22 תאריך הפקה:
 30/09/22 תאריך קריאה נוכחית:
 01/09/22 תאריך קריאה קודמת:

שם דייר: *ציבורי נמדד
שם אתר: מגדל אלייד

לקוח/ה נכבד/ה, אנו מתכבדים להגיש את חישוב צריכת החשמל לתקופה 01/09/22 - 30/09/22:

ראשי קומת גלריה - 1 - 17313432

סוג תעריף	סוג צריכה	קריאה קודמת	קריאה נוכחית	סה"כ צריכה בקוט"ש	מחיר לקוט"ש בא"ג	סה"כ לתשלום
פרטי חשבון עבור תאריכים:						
777	פסגה	01/09/22	30/09/22	672.20	49.77	334.55 ₪
778	גבע	3,144.60	3,393.00	248.40	41.06	101.99 ₪
779	שפל	9,109.30	9,512.40	403.10	33.83	136.37 ₪

לוח מ"א קומת גלריה 4 - 18017323 - ACP-G1

סוג תעריף	סוג צריכה	קריאה קודמת	קריאה נוכחית	סה"כ צריכה בקוט"ש	מחיר לקוט"ש בא"ג	סה"כ לתשלום
פרטי חשבון עבור תאריכים:						
777	פסגה	01/09/22	30/09/22	750.00	49.77	373.28 ₪
778	גבע	8,358.50	8,690.20	331.70	41.06	136.20 ₪
779	שפל	32,699.40	33,101.20	401.80	33.83	135.93 ₪

לוח תאורת חוץ - 4 - 18017344

סוג תעריף	סוג צריכה	קריאה קודמת	קריאה נוכחית	סה"כ צריכה בקוט"ש	מחיר לקוט"ש בא"ג	סה"כ לתשלום
פרטי חשבון עבור תאריכים:						
777	פסגה	01/09/22	30/09/22	771.90	49.77	384.17 ₪
778	גבע	14,560.10	15,503.20	943.10	41.06	387.24 ₪
779	שפל	34,451.90	35,959.10	1,507.20	33.83	509.89 ₪

לוח שרות תחנה - 2 - 18040201

סוג תעריף	סוג צריכה	קריאה קודמת	קריאה נוכחית	סה"כ צריכה בקוט"ש	מחיר לקוט"ש בא"ג	סה"כ לתשלום
פרטי חשבון עבור תאריכים:						
777	פסגה	01/09/22	30/09/22	147.00	49.77	73.16 ₪
778	גבע	2,801.20	2,887.80	86.60	41.06	35.56 ₪
779	שפל	8,594.30	8,824.50	230.20	33.83	77.88 ₪



לוח חדר בקרה - 2 - 18040203

סה"כ לתשלום	מחיר לקוט"ש בא"ג	סה"כ צריכה בקוט"ש	קריאה נוכחית	קריאה קודמת	סוג צריכה	סוג תעריף
			30/09/22	01/09/22	פרטי חשבון עבור תאריכים:	
251.44 ₪	49.77	505.20	14,356.40	13,851.20	פסגה	777
94.27 ₪	41.06	229.60	6,683.70	6,454.10	גבע	778
211.71 ₪	33.83	625.80	20,520.70	19,894.90	שפל	779

לוח תאורת חוץ - 3 - 18040203

סה"כ לתשלום	מחיר לקוט"ש בא"ג	סה"כ צריכה בקוט"ש	קריאה נוכחית	קריאה קודמת	סוג צריכה	סוג תעריף
			30/09/22	01/09/22	פרטי חשבון עבור תאריכים:	
80.23 ₪	49.77	161.20	6,055.10	5,893.90	פסגה	777
39.58 ₪	41.06	96.40	3,158.10	3,061.70	גבע	778
81.26 ₪	33.83	240.20	9,623.40	9,383.20	שפל	779

לוח מ"א ACP-G2 קומת גלריה - 1 - 18040224

סה"כ לתשלום	מחיר לקוט"ש בא"ג	סה"כ צריכה בקוט"ש	קריאה נוכחית	קריאה קודמת	סוג צריכה	סוג תעריף
			30/09/22	01/09/22	פרטי חשבון עבור תאריכים:	
0.00 ₪	49.77	0.00	225.90	225.90	פסגה	777
0.25 ₪	41.06	0.60	62.10	61.50	גבע	778
0.00 ₪	33.83	0.00	699.70	699.70	שפל	779

לוח מ"א ACP-2.2 ק.2 חדר יטאות - 2 - 18040224

סה"כ לתשלום	מחיר לקוט"ש בא"ג	סה"כ צריכה בקוט"ש	קריאה נוכחית	קריאה קודמת	סוג צריכה	סוג תעריף
			30/09/22	01/09/22	פרטי חשבון עבור תאריכים:	
0.10 ₪	49.77	0.20	128.20	128.00	פסגה	777
0.25 ₪	41.06	0.60	20.80	20.20	גבע	778
0.00 ₪	33.83	0.00	289.00	289.00	שפל	779

לוח הזנה מעלית אלונקה - 1 - 18040275 - Q25

סה"כ לתשלום	מחיר לקוט"ש בא"ג	סה"כ צריכה בקוט"ש	קריאה נוכחית	קריאה קודמת	סוג צריכה	סוג תעריף
			30/09/22	01/09/22	פרטי חשבון עבור תאריכים:	
308.62 ₪	49.77	620.10	14,903.60	14,283.50	פסגה	777
61.71 ₪	41.06	150.30	4,455.40	4,305.10	גבע	778
125.75 ₪	33.83	371.70	11,019.50	10,647.80	שפל	779



ציבורי קומת קרקע - 1 - 21055199

סה"כ לתשלום	מחיר לקוט"ש בא"ג	סה"כ צריכה בקוט"ש	קריאה נוכחית	קריאה קודמת	סוג צריכה	סוג תעריף
			30/09/22	01/09/22	פרטי חשבון עבור תאריכים:	
732.96 ₪	49.77	1,472.70	8,517.40	7,044.70	פסגה	777
321.34 ₪	41.06	782.60	4,448.00	3,665.40	גבע	778
678.29 ₪	33.83	2,005.00	11,700.10	9,695.10	שפל	779

סה"כ לדירה:

שיא ביקוש	סה"כ	שפל	גבע	פסגה	סה"כ צריכה
132.30	13,755.40	5,785.00	2,869.90	5,100.50	סה"כ לתשלום
	5,673.97 ₪	1,957.07 ₪	1,178.38 ₪	2,538.52 ₪	

0.00 ₪	תשלום קבוע	
5,673.97 ₪	סה"כ לתשלום	לא כולל מע"מ

התפלגות חיוב בש"ח לפי תעו"ז

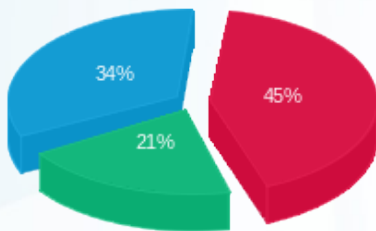

- פסגה (2,538.52 ₪)
- גבע (1,178.38 ₪)
- שפל (1,957.07 ₪)

הסטוריית צריכה בקוט"ש

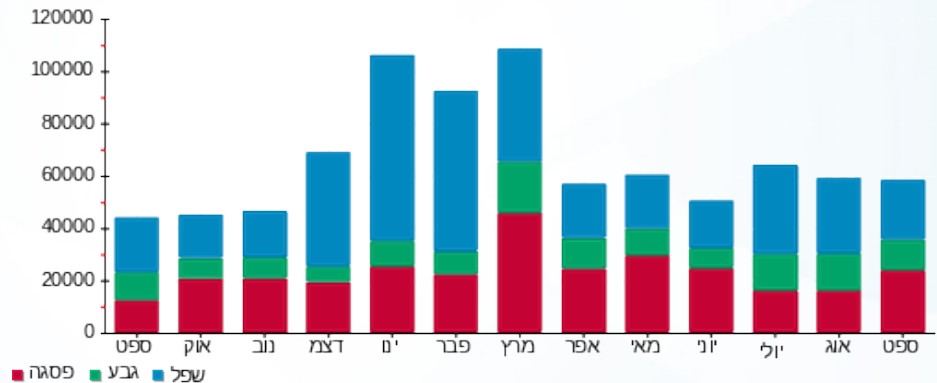

19/10/22 תאריך הפקה:
 30/09/22 תאריך קריאה נוכחית:
 01/09/22 תאריך קריאה קודמת:

שם דייר: *קומה 00 - מאור וכח MAX
 שם אתר: מגדל אלייד

לקוח/ה נכבד/ה, אנו מתכבדים להגיש את חישוב צריכת החשמל לתקופה 01/09/22 - 30/09/22:

קומה 00 - מאור וכח 4 - 19092931 (3x1363.77) MAX

סוג תעריף	סוג צריכה	קריאה קודמת	קריאה נוכחית	סה"כ צריכה בקוט"ש	מחיר לקוט"ש בא"ג	סה"כ לתשלום
פרטי חשבון עבור תאריכים:						
777	פסגה	01/09/22	30/09/22	1,515.80	49.77	754.41 ₪
778	גבע	17,649.20	18,189.30	540.10	41.06	221.77 ₪
779	שפל	50,263.30	51,881.25	1,617.95	33.83	547.35 ₪

סה"כ לדייר:

פסגה	גבע	שפל	סה"כ	שיא ביקוש
1,515.80	540.10	1,617.95	3,673.85	9.48
754.41 ₪	221.77 ₪	547.35 ₪	1,523.53 ₪	

סה"כ צריכה
 סה"כ לתשלום

214.45 ₪	תשלום קבוע	
245.95 ₪	תשלום עבור גודל חיבור בKVA (3x1363.77)	
1,983.93 ₪	סה"כ לתשלום	לא כולל מע"מ

התפלגות חיוב בש"ח לפי תע"ז

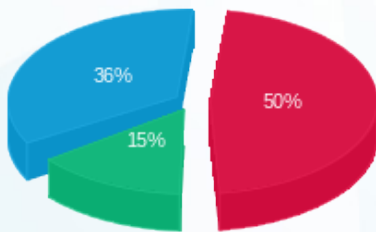

פסגה (754.41 ₪) 50%
 גבע (221.77 ₪) 15%
 שפל (547.35 ₪) 36%

הסטוריית צריכה בקוט"ש

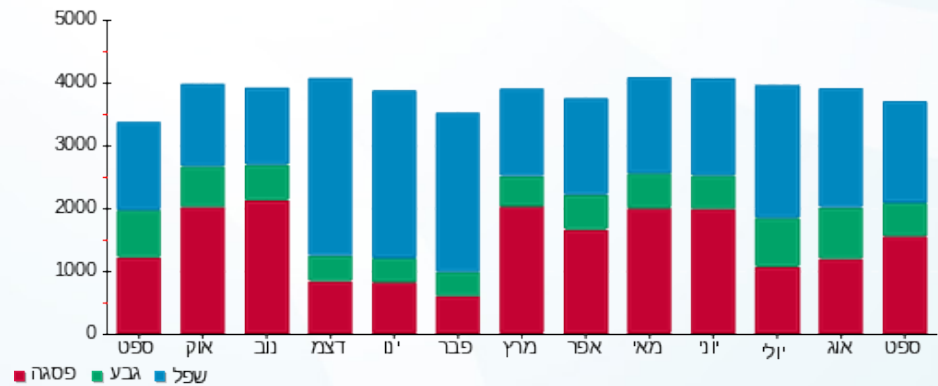

19/10/22 תאריך הפקה:
 30/09/22 תאריך קריאה נוכחית:
 01/09/22 תאריך קריאה קודמת:

שם דייר: *קומה 00 - פיינקולים MAX
 שם אתר: מגדל אלייד

לקוח/ה נכבד/ה, אנו מתכבדים להגיש את חישוב צריכת החשמל לתקופה 01/09/22 - 30/09/22:

קומה 0 - פיינקולים 4 - (3x160)19092928 - MAX

סה"כ לתשלום	מחיר לקוט"ש בא"ג	סה"כ צריכה בקוט"ש	קריאה נוכחית	קריאה קודמת	סוג צריכה	סוג תעריף
			30/09/22	01/09/22		פרטי חשבון עבור תאריכים:
138.64 ₪	49.77	278.56	8,932.16	8,653.60	פסגה	777
18.79 ₪	41.06	45.76	2,503.36	2,457.60	גבע	778
42.33 ₪	33.83	125.12	8,836.16	8,711.04	שפל	779

סה"כ לדייר:

שיא ביקוש	סה"כ	שפל	גבע	פסגה
2.84	449.44	125.12	45.76	278.56
	199.76 ₪	42.33 ₪	18.79 ₪	138.64 ₪

סה"כ צריכה
 סה"כ לתשלום

214.45 ₪	תשלום קבוע	
28.86 ₪	תשלום עבור גודל חיבור בKVA (3x160)	
443.06 ₪	סה"כ לתשלום	לא כולל מע"מ

התפלגות חיוב בש"ח לפי תעו"ז

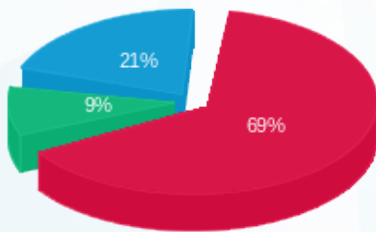

■ פסגה (138.64 ₪)
 ■ גבע (18.79 ₪)
 ■ שפל (42.33 ₪)

הסטוריית צריכה בקוט"ש

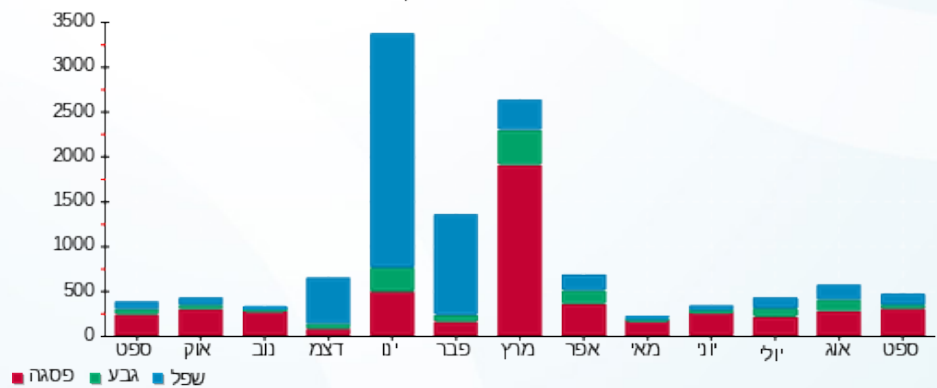

19/10/22 תאריך הפקה:
 30/09/22 תאריך קריאה נוכחית:
 01/09/22 תאריך קריאה קודמת:

שם דייר: *קומה 01 - פיינקולים MAX
 שם אתר: מגדל אלייד

לקוח/ה נכבד/ה, אנו מתכבדים להגיש את חישוב צריכת החשמל לתקופה 01/09/22 - 30/09/22:

קומה 01 - פיינקולים 3 - (3x1398.73)MAX

סוג תעריף	סוג צריכה	קריאה קודמת	קריאה נוכחית	סה"כ צריכה בקוט"ש	מחיר לקוט"ש בא"ג	סה"כ לתשלום
פרטי חשבון עבור תאריכים:						
777	פסגה	01/09/22	30/09/22	1,073.20	49.77	534.13 ₪
778	גבע	11,208.00	11,467.20	259.20	41.06	106.43 ₪
779	שפל	30,540.00	31,128.00	588.00	33.83	198.92 ₪

סה"כ לדייר:

פסגה	גבע	שפל	סה"כ	שיא ביקוש
1,073.20	259.20	588.00	1,920.40	22.08
534.13 ₪	106.43 ₪	198.92 ₪	839.48 ₪	

סה"כ צריכה
 סה"כ לתשלום

214.45 ₪	תשלום קבוע	
252.25 ₪	תשלום עבור גודל חיבור בKVA (3x1398.73)	
1,306.18 ₪	סה"כ לתשלום	לא כולל מע"מ

התפלגות חיוב בש"ח לפי תעו"ז

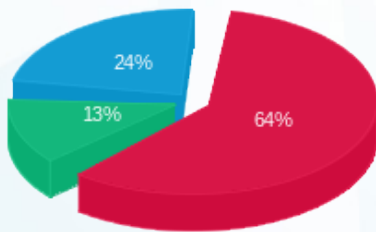

■ פסגה (534.13 ₪)
 ■ גבע (106.43 ₪)
 ■ שפל (198.92 ₪)

הסטוריית צריכה בקוט"ש

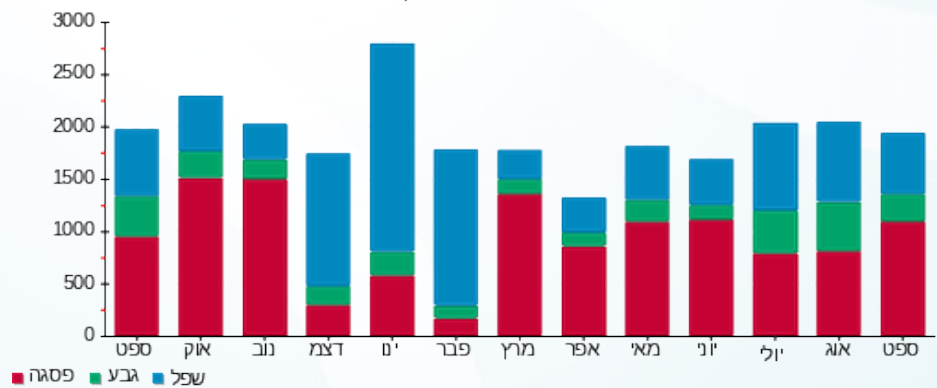



19/10/22 תאריך הפקה:
 30/09/22 תאריך קריאה נוכחית:
 01/09/22 תאריך קריאה קודמת:

שם דייר: *קומה 01 - פיינקולים MAX
 שם אתר: מגדל אלייד

לקוח/ה נכבד/ה, אנו מתכבדים להגיש את חישוב צריכת החשמל לתקופה **01/09/22 - 30/09/22**:

קומה 01 - פיינקולים 2 - 19092928 (3x400) MAX

סה"כ לתשלום	מחיר לקוט"ש בא"ג	סה"כ צריכה בקוט"ש	קריאה נוכחית	קריאה קודמת	סוג צריכה	סוג תעריף
			30/09/22	01/09/22		פרטי חשבון עבור תאריכים:
₪ 943.64	49.77	1,896.00	51,275.20	49,379.20	פסגה	777
₪ 43.20	41.06	105.20	13,836.80	13,731.60	גבע	778
₪ 112.72	33.83	333.20	38,476.00	38,142.80	שפל	779

סה"כ לדיר:

שיא ביקוש	סה"כ	שפל	גבע	פסגה
14.32	2,334.40	333.20	105.20	1,896.00
	₪ 1,099.56	₪ 112.72	₪ 43.20	₪ 943.64

סה"כ צריכה
 סה"כ לתשלום

₪ 214.45	תשלום קבוע	
₪ 72.14	תשלום עבור גודל חיבור בKVA (3x400)	
₪ 1,386.14	סה"כ לתשלום	לא כולל מע"מ

התפלגות חיוב בש"ח לפי תעו"ז

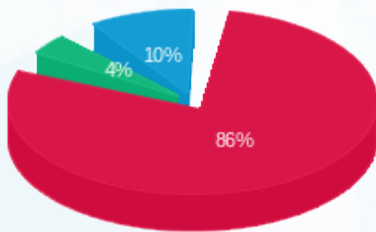

פסגה (₪ 943.64) ■
 גבע (₪ 43.20) ■
 שפל (₪ 112.72) ■

הסטוריית צריכה בקוט"ש

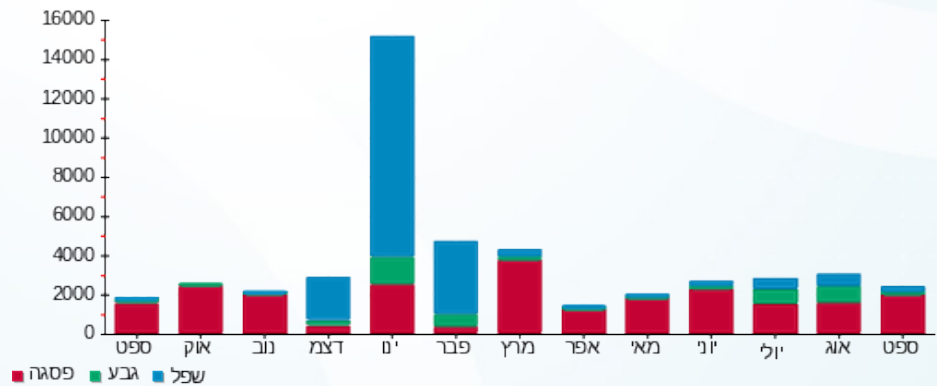



19/10/22 תאריך הפקה:
 30/09/22 תאריך קריאה נוכחית:
 01/09/22 תאריך קריאה קודמת:

שם דייר: *קומה 02 - מאור וכח MAX
 שם אתר: מגדל אלייד

לקוח/ה נכבד/ה, אנו מתכבדים להגיש את חישוב צריכת החשמל לתקופה 01/09/22 - 30/09/22:

קומה 02 - מאור וכח 4 - (3x220.3) MAX

סה"כ לתשלום	מחיר לקוט"ש בא"ג	סה"כ צריכה בקוט"ש	קריאה נוכחית	קריאה קודמת	סוג צריכה	סוג תעריף
			30/09/22	01/09/22		פרטי חשבון עבור תאריכים:
262.44 ₪	49.77	527.30	12,440.00	11,912.70	פסגה	777
83.56 ₪	41.06	203.50	5,488.00	5,284.50	גבע	778
207.85 ₪	33.83	614.40	16,251.20	15,636.80	שפל	779

סה"כ לדייר:

שיא ביקוש	סה"כ	שפל	גבע	פסגה
8.16	1,345.20	614.40	203.50	527.30
	553.85 ₪	207.85 ₪	83.56 ₪	262.44 ₪

סה"כ צריכה

סה"כ לתשלום

214.45 ₪	תשלום קבוע	
39.73 ₪	תשלום עבור גודל חיבור בKVA (3x220.3)	
808.03 ₪	סה"כ לתשלום	לא כולל מע"מ

התפלגות חיוב בש"ח לפי תעו"ז

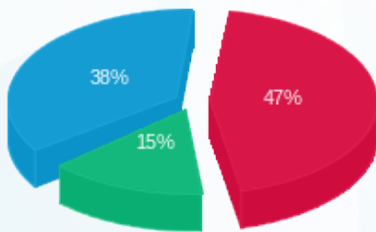

■ פסגה (262.44 ₪)
 ■ גבע (83.56 ₪)
 ■ שפל (207.85 ₪)

הסטוריית צריכה בקוט"ש

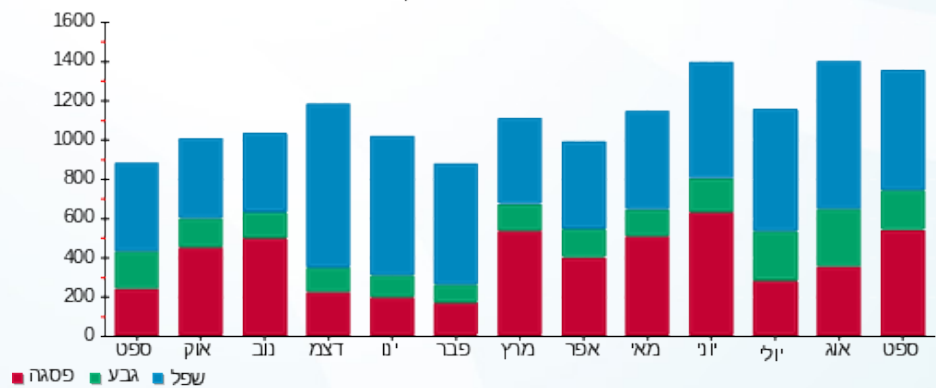



19/10/22 תאריך הפקה:
 30/09/22 תאריך קריאה נוכחית:
 01/09/22 תאריך קריאה קודמת:

שם דייר: *קומה 02 - מאור וכח MAX
 שם אתר: מגדל אלייד

לקוח/ה נכבד/ה, אנו מתכבדים להגיש את חישוב צריכת החשמל לתקופה 01/09/22 - 30/09/22:

קומה 02 MAX - מאור וכח - 4 - 19092925 (3x1000)

סוג תעריף	סוג צריכה	קריאה קודמת	קריאה נוכחית	סה"כ צריכה בקוט"ש	מחיר לקוט"ש בא"ג	סה"כ לתשלום
		01/09/22	30/09/22	פרטי חשבון עבור תאריכים:		
777	פסגה	440,826.00	461,298.00	20,472.00	49.77	10,188.91 ₪
778	גבע	127,031.00	129,806.00	2,775.00	41.06	1,139.42 ₪
779	שפל	334,255.00	344,750.00	10,495.00	33.83	3,550.46 ₪

סה"כ לדייר:

פסגה	גבע	שפל	סה"כ	שיא ביקוש
20,472.00	2,775.00	10,495.00	33,742.00	200.74
10,188.91 ₪	1,139.42 ₪	3,550.46 ₪	14,878.79 ₪	

סה"כ צריכה

סה"כ לתשלום

214.45 ₪	תשלום קבוע	
180.35 ₪	תשלום עבור גודל חיבור בKVA (3x1000)	
15,273.58 ₪	סה"כ לתשלום	לא כולל מע"מ

התפלגות חיוב בש"ח לפי תע"ז

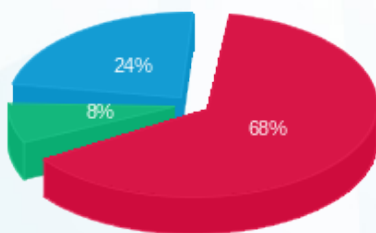

פסגה (10,188.91 ₪) 68%
 גבע (1,139.42 ₪) 8%
 שפל (3,550.46 ₪) 24%

הסטוריית צריכה בקוט"ש

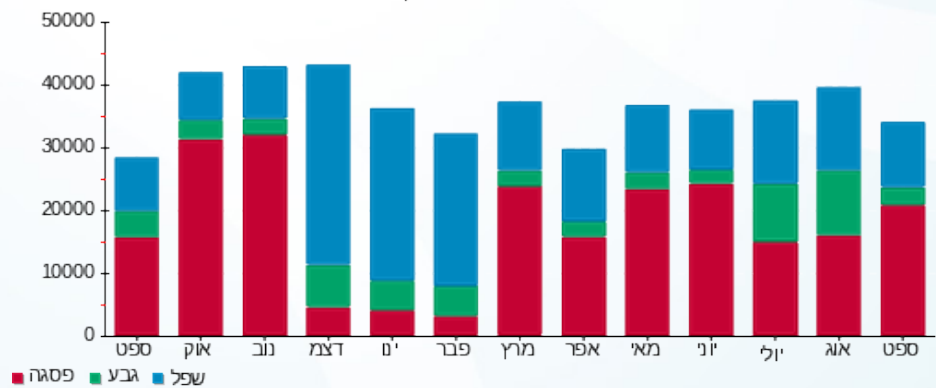



19/10/22 תאריך הפקדה:
 30/09/22 תאריך קריאה נוכחית:
 01/09/22 תאריך קריאה קודמת:

שם דייר: *קומה 02 - פיינקולים MAX
 שם אתר: מגדל אלייד

לקוח/ה נכבד/ה, אנו מתכבדים להגיש את חישוב צריכת החשמל לתקופה 01/09/22 - 30/09/22:

קומה 02 - פיינקולים 3 - (3x630) MAX

סוג תעריף	סוג צריכה	קריאה קודמת	קריאה נוכחית	סה"כ צריכה בקוט"ש	מחיר לקוט"ש בא"ג	סה"כ לתשלום
פרטי חשבון עבור תאריכים:						
777	פסגה	01/09/22	30/09/22	1,401.60	49.77	697.58 ₪
778	גבע	6,609.60	6,689.40	79.80	41.06	32.77 ₪
779	שפל	26,108.40	26,394.60	286.20	33.83	96.82 ₪

סה"כ לדייר:

פסגה	גבע	שפל	סה"כ	שיא ביקוש
1,401.60	79.80	286.20	1,767.60	788.68
697.58 ₪	32.77 ₪	96.82 ₪	827.16 ₪	

סה"כ צריכה
 סה"כ לתשלום

214.45 ₪	תשלום קבוע	
113.62 ₪	תשלום עבור גודל חיבור בKVA (3x630)	
1,155.23 ₪	סה"כ לתשלום	לא כולל מע"מ

התפלגות חיוב בש"ח לפי תעו"ז

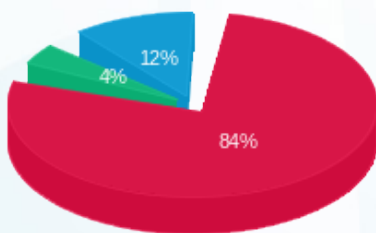

פסגה (697.58 ₪) 84%
 גבע (32.77 ₪) 4%
 שפל (96.82 ₪) 12%

הסטוריית צריכה בקוט"ש

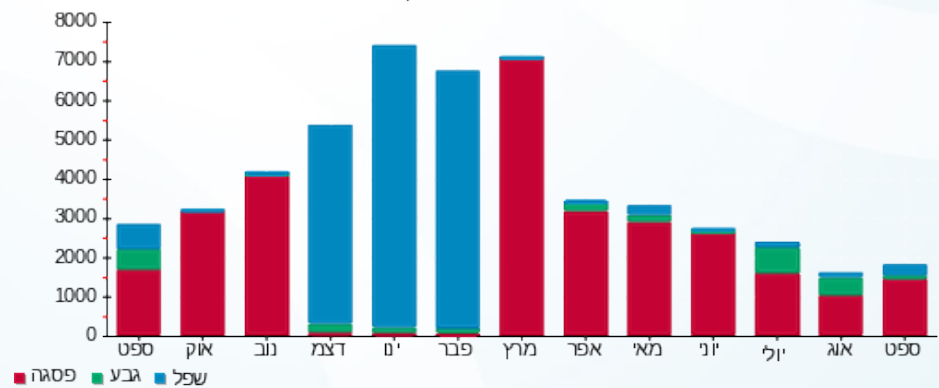



19/10/22 תאריך הפקדה:
 30/09/22 תאריך קריאה נוכחית:
 01/09/22 תאריך קריאה קודמת:

שם דייר: *קומה 02 - פיינקולים MAX
 שם אתר: מגדל אלייד

לקוח/ה נכבד/ה, אנו מתכבדים להגיש את חישוב צריכת החשמל לתקופה 01/09/22 - 30/09/22:

קומה 02 - פנקויילים 1 - 19092927 (3x2098.1) MAX

סוג תעריף	סוג צריכה	קריאה קודמת	קריאה נוכחית	סה"כ צריכה בקוט"ש	מחיר לקוט"ש בא"ג	סה"כ לתשלום
פרטי חשבון עבור תאריכים:						
777	פסגה	01/09/22	30/09/22	2,649.00	49.77	1,318.41 ₪
778	גבע	26,229.60	26,497.20	267.60	41.06	109.88 ₪
779	שפל	72,238.20	73,149.00	910.80	33.83	308.12 ₪

סה"כ לדייר:

פסגה	גבע	שפל	סה"כ	שיא ביקוש
2,649.00	267.60	910.80	3,827.40	19.86
1,318.41 ₪	109.88 ₪	308.12 ₪	1,736.41 ₪	

סה"כ צריכה
 סה"כ לתשלום

214.45 ₪	תשלום קבוע	
378.38 ₪	תשלום עבור גודל חיבור בKVA (3x2098.1)	
2,329.24 ₪	סה"כ לתשלום	לא כולל מע"מ

התפלגות חיוב בש"ח לפי תעו"ז

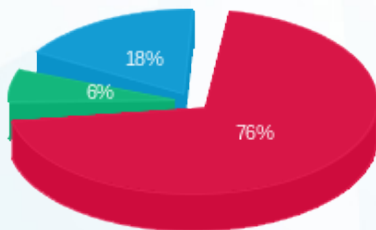

■ פסגה (1,318.41 ₪)
 ■ גבע (109.88 ₪)
 ■ שפל (308.12 ₪)

הסטוריית צריכה בקוט"ש

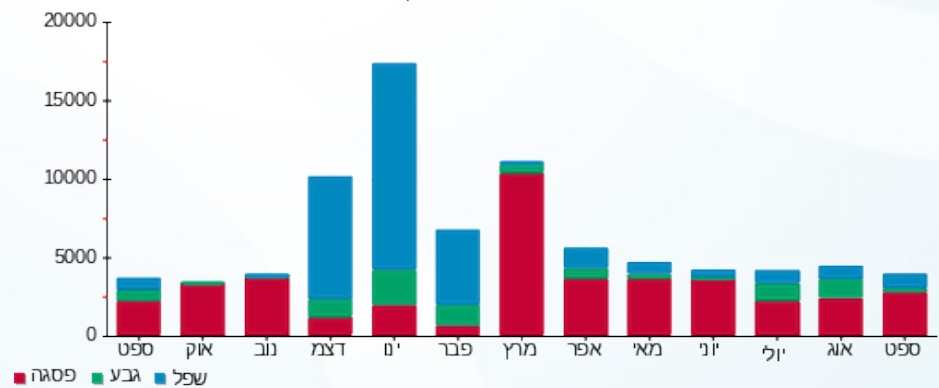

19/10/22 תאריך הפקה:
 30/09/22 תאריך קריאה נוכחית:
 01/09/22 תאריך קריאה קודמת:

שם דייר: *קומה 03 - מאור וכח MAX
 שם אתר: מגדל אלייד

לקוח/ה נכבד/ה, אנו מתכבדים להגיש את חישוב צריכת החשמל לתקופה 01/09/22 - 30/09/22:

קומה 03 - מאור וכח 2 - 19092931(3x559.494) MAX

סוג תעריף	סוג צריכה	קריאה קודמת	קריאה נוכחית	סה"כ צריכה בקוט"ש	מחיר לקוט"ש בא"ג	סה"כ לתשלום
פרטי חשבון עבור תאריכים:						
777	פסגה	01/09/22	30/09/22	2,243.20	49.77	1,116.44 ₪
778	גבע	20,481.28	21,027.20	545.92	41.06	224.15 ₪
779	שפל	50,267.68	51,654.16	1,386.48	33.83	469.05 ₪

סה"כ לדייר:

פסגה	גבע	שפל	סה"כ	שיא ביקוש
2,243.20	545.92	1,386.48	4,175.60	13.80
1,116.44 ₪	224.15 ₪	469.05 ₪	1,809.64 ₪	

סה"כ צריכה
 סה"כ לתשלום

214.45 ₪	תשלום קבוע	
100.90 ₪	תשלום עבור גודל חיבור בKVA (3x559.49)	
2,124.99 ₪	סה"כ לתשלום	לא כולל מע"מ

התפלגות חיוב בש"ח לפי תעו"ז

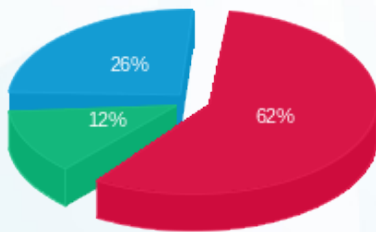

פסגה (1,116.44 ₪) 62%
 גבע (224.15 ₪) 12%
 שפל (469.05 ₪) 26%

הסטוריית צריכה בקוט"ש

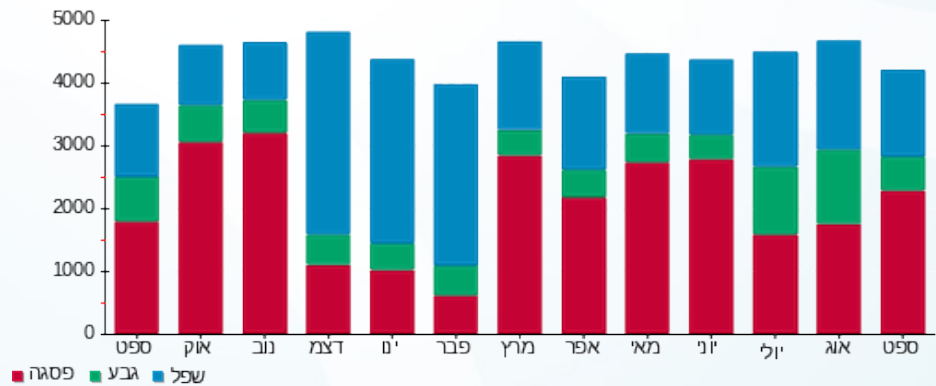

19/10/22 תאריך הפקה:
 30/09/22 תאריך קריאה נוכחית:
 01/09/22 תאריך קריאה קודמת:

שם דייר: *קומה 03 - פיינקולים MAX
 שם אתר: מגדל אלייד

לקוח/ה נכבד/ה, אנו מתכבדים להגיש את חישוב צריכת החשמל לתקופה 01/09/22 - 30/09/22:

קומה 03 - פיינקולים 3 - 19092926 (3x400) MAX

סוג תעריף	סוג צריכה	קריאה קודמת	קריאה נוכחית	סה"כ צריכה בקוט"ש	מחיר לקוט"ש בא"ג	סה"כ לתשלום
פרטי חשבון עבור תאריכים:						
777	פסגה	01/09/22	30/09/22	181.60	49.77	90.38 ₪
778	גבע	1,440.00	1,457.60	17.60	41.06	7.23 ₪
779	שפל	5,492.40	5,557.20	64.80	33.83	21.92 ₪

סה"כ לדייר:

פסגה	גבע	שפל	סה"כ	שיא ביקוש
181.60	17.60	64.80	264.00	2.69
90.38 ₪	7.23 ₪	21.92 ₪	119.53 ₪	

סה"כ צריכה
 סה"כ לתשלום

214.45 ₪	תשלום קבוע	
72.14 ₪	תשלום עבור גודל חיבור ב KVA (3x400)	
406.12 ₪	סה"כ לתשלום	לא כולל מע"מ

התפלגות חיוב בש"ח לפי תעו"ז

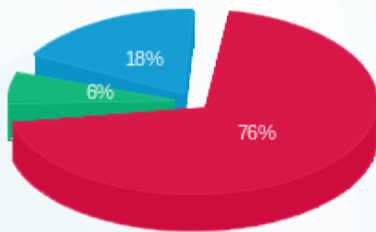

פסגה (90.38 ₪)
 גבע (7.23 ₪)
 שפל (21.92 ₪)

הסטוריית צריכה בקוט"ש

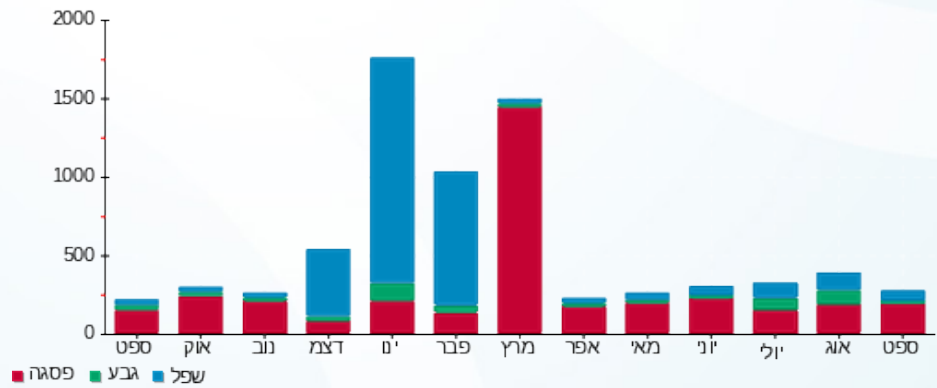

19/10/22 תאריך הפקה:
 30/09/22 תאריך קריאה נוכחית:
 01/09/22 תאריך קריאה קודמת:

שם דייר: *קומה 04 - מאור וכח MAX
 שם אתר: מגדל אלייד

לקוח/ה נכבד/ה, אנו מתכבדים להגיש את חישוב צריכת החשמל לתקופה 01/09/22 - 30/09/22:

קומה 04 - מאור וכח 1 - 19092930(3x437.1) MAX

סוג תעריף	סוג צריכה	קריאה קודמת	קריאה נוכחית	סה"כ צריכה בקוט"ש	מחיר לקוט"ש בא"ג	סה"כ לתשלום
פרטי חשבון עבור תאריכים:						
777	פסגה	01/09/22	30/09/22	2,120.16	49.77	1,055.20 ₪
778	גבע	15,908.32	16,278.24	369.92	41.06	151.89 ₪
779	שפל	36,084.16	37,030.40	946.24	33.83	320.11 ₪

סה"כ לדיר:

פסגה	גבע	שפל	סה"כ	שיא ביקוש
2,120.16	369.92	946.24	3,436.32	12.77
1,055.20 ₪	151.89 ₪	320.11 ₪	1,527.21 ₪	

סה"כ צריכה
 סה"כ לתשלום

214.45 ₪	תשלום קבוע	
78.83 ₪	תשלום עבור גודל חיבור בKVA (3x437.1)	
1,820.48 ₪	סה"כ לתשלום	לא כולל מע"מ

התפלגות חיוב בש"ח לפי תע"ז

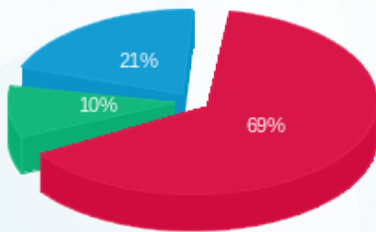

■ פסגה (1,055.20 ₪)
 ■ גבע (151.89 ₪)
 ■ שפל (320.11 ₪)

הסטוריית צריכה בקוט"ש

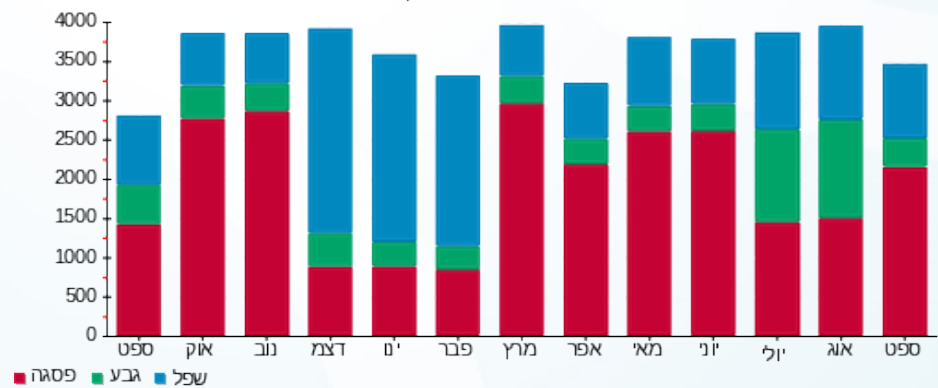

19/10/22 תאריך הפקה:
 30/09/22 תאריך קריאה נוכחית:
 01/09/22 תאריך קריאה קודמת:

שם דייר: *קומה 04 - פיינקולים MAX
 שם אתר: מגדל אלייד

לקוח/ה נכבד/ה, אנו מתכבדים להגיש את חישוב צריכת החשמל לתקופה 01/09/22 - 30/09/22:

קומה 04 - פיינקולים 1 - 19092929 (3x400) MAX

סוג תעריף	סוג צריכה	קריאה קודמת	קריאה נוכחית	סה"כ צריכה בקוט"ש	מחיר לקוט"ש בא"ג	סה"כ לתשלום
פרטי חשבון עבור תאריכים:						
777	פסגה	01/09/22	30/09/22	237.60	49.77	118.25 ₪
778	גבע	1,364.00	1,380.40	16.40	41.06	6.73 ₪
779	שפל	6,468.80	6,525.60	56.80	33.83	19.22 ₪

סה"כ לדייר:

פסגה	גבע	שפל	סה"כ	שיא ביקוש
237.60	16.40	56.80	310.80	4.49
118.25 ₪	6.73 ₪	19.22 ₪	144.20 ₪	

סה"כ צריכה
 סה"כ לתשלום

214.45 ₪	תשלום קבוע	
72.14 ₪	תשלום עבור גודל חיבור בKVA (3x400)	
430.79 ₪	סה"כ לתשלום	לא כולל מע"מ

התפלגות חיוב בש"ח לפי תעו"ז

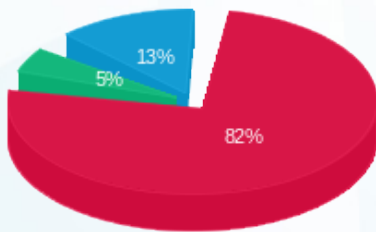

■ פסגה (118.25 ₪)
 ■ גבע (6.73 ₪)
 ■ שפל (19.22 ₪)

הסטוריית צריכה בקוט"ש

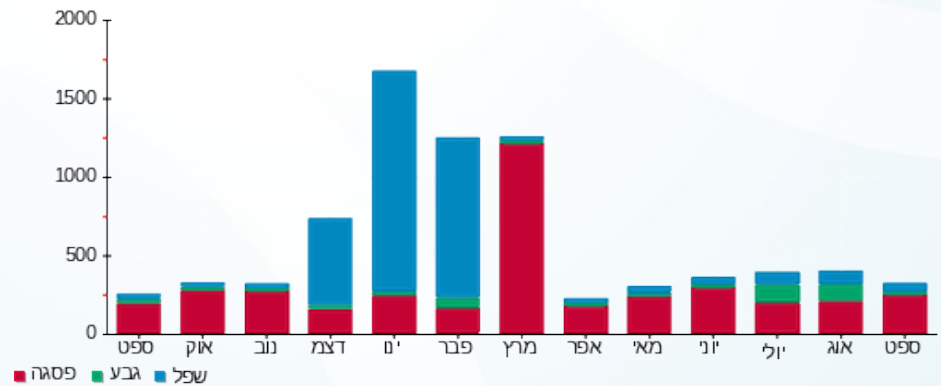



19/10/22 תאריך הפקה:
 30/09/22 תאריך קריאה נוכחית:
 01/09/22 תאריך קריאה קודמת:

שם דייר: *קומה 05 - מאור וכח MAX
 שם אתר: מגדל אלייד

לקוח/ה נכבד/ה, אנו מתכבדים להגיש את חישוב צריכת החשמל לתקופה **01/09/22 - 30/09/22**:

קומה 05 - מאור וכח 3 - 19092925 (3x559.49) MAX

סוג תעריף	סוג צריכה	קריאה קודמת	קריאה נוכחית	סה"כ צריכה בקוט"ש	מחיר לקוט"ש בא"ג	סה"כ לתשלום
פרטי חשבון עבור תאריכים:						
777	פסגה	01/09/22	30/09/22	2,288.64	49.77	1,139.06 ₪
778	גבע	17,231.04	17,683.84	452.80	41.06	185.92 ₪
779	שפל	43,652.96	44,948.96	1,296.00	33.83	438.44 ₪

סה"כ לדייר:

פסגה	גבע	שפל	סה"כ	שיא ביקוש
2,288.64	452.80	1,296.00	4,037.44	14.17
1,139.06 ₪	185.92 ₪	438.44 ₪	1,763.41 ₪	

סה"כ צריכה
 סה"כ לתשלום

214.45 ₪	תשלום קבוע	
100.90 ₪	תשלום עבור גודל חיבור בKVA (3x559.49)	
2,078.76 ₪	סה"כ לתשלום	לא כולל מע"מ

התפלגות חיוב בש"ח לפי תעו"ז

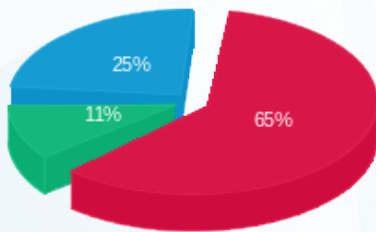

■ פסגה (1,139.06 ₪)
 ■ גבע (185.92 ₪)
 ■ שפל (438.44 ₪)

הסטוריית צריכה בקוט"ש

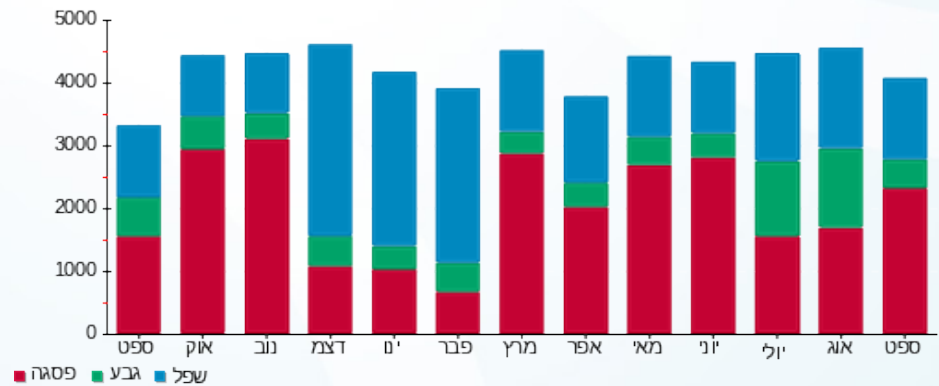



19/10/22 תאריך הפקה:
 30/09/22 תאריך קריאה נוכחית:
 01/09/22 תאריך קריאה קודמת:

שם דייר: *קומה 05 - פיינקולים MAX
 שם אתר: מגדל אלייד

לקוח/ה נכבד/ה, אנו מתכבדים להגיש את חישוב צריכת החשמל לתקופה **01/09/22 - 30/09/22**:

קומה 05 - פיינקולים 1 - 19092928 (3x400) MAX

סה"כ לתשלום	מחיר לקוט"ש בא"ג	סה"כ צריכה בקוט"ש	קריאה נוכחית	קריאה קודמת	סוג צריכה	סוג תעריף
			30/09/22	01/09/22		פרטי חשבון עבור תאריכים:
76.45 ₪	49.77	153.60	8,125.60	7,972.00	פסגה	777
4.93 ₪	41.06	12.00	1,648.00	1,636.00	גבע	778
25.03 ₪	33.83	74.00	7,001.60	6,927.60	שפל	779

סה"כ לדייר:

שיא ביקוש	סה"כ	שפל	גבע	פסגה
263.70	239.60	74.00	12.00	153.60
	106.41 ₪	25.03 ₪	4.93 ₪	76.45 ₪

סה"כ צריכה
 סה"כ לתשלום

214.45 ₪	תשלום קבוע	
72.14 ₪	תשלום עבור גודל חיבור בKVA (3x400)	
393.00 ₪	סה"כ לתשלום	לא כולל מע"מ

התפלגות חיוב בש"ח לפי תעו"ז

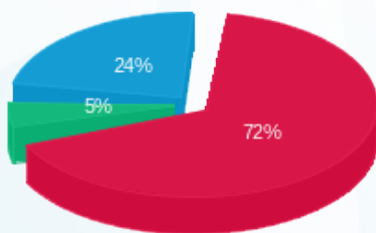

■ פסגה (76.45 ₪)
 ■ גבע (4.93 ₪)
 ■ שפל (25.03 ₪)

הסטוריית צריכה בקוט"ש

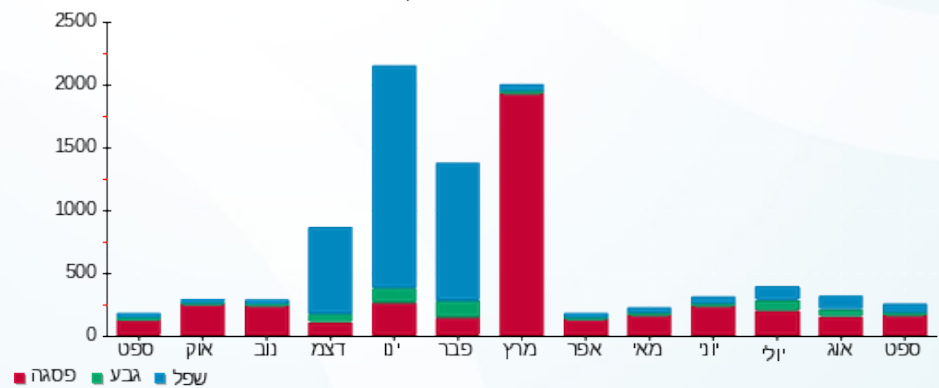

19/10/22 תאריך הפקה:
 30/09/22 תאריך קריאה נוכחית:
 01/09/22 תאריך קריאה קודמת:

שם דייר: *קומה 06 - מאור וכח MAX
 שם אתר: מגדל אלייד

לקוח/ה נכבד/ה, אנו מתכבדים להגיש את חישוב צריכת החשמל לתקופה 01/09/22 - 30/09/22:

קומה 06 - מאור וכח 3 - (3x559.49)MAX

סוג תעריף	סוג צריכה	קריאה קודמת	קריאה נוכחית	סה"כ צריכה בקוט"ש	מחיר לקוט"ש בא"ג	סה"כ לתשלום
פרטי חשבון עבור תאריכים:						
777	פסגה	01/09/22	30/09/22	1,965.60	49.77	978.28 ₪
778	גבע	13,578.60	13,922.80	344.20	41.06	141.33 ₪
779	שפל	31,175.40	32,001.40	826.00	33.83	279.44 ₪

סה"כ לדייר:

פסגה	גבע	שפל	סה"כ	שיא ביקוש
1,965.60	344.20	826.00	3,135.80	11.62
978.28 ₪	141.33 ₪	279.44 ₪	1,399.04 ₪	

סה"כ צריכה
 סה"כ לתשלום

214.45 ₪	תשלום קבוע	
100.90 ₪	תשלום עבור גודל חיבור בKVA (3x559.49)	
1,714.39 ₪	סה"כ לתשלום	לא כולל מע"מ

התפלגות חיוב בש"ח לפי תע"ז

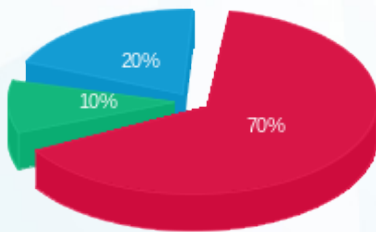

■ פסגה (978.28 ₪)
 ■ גבע (141.33 ₪)
 ■ שפל (279.44 ₪)

הסטוריית צריכה בקוט"ש

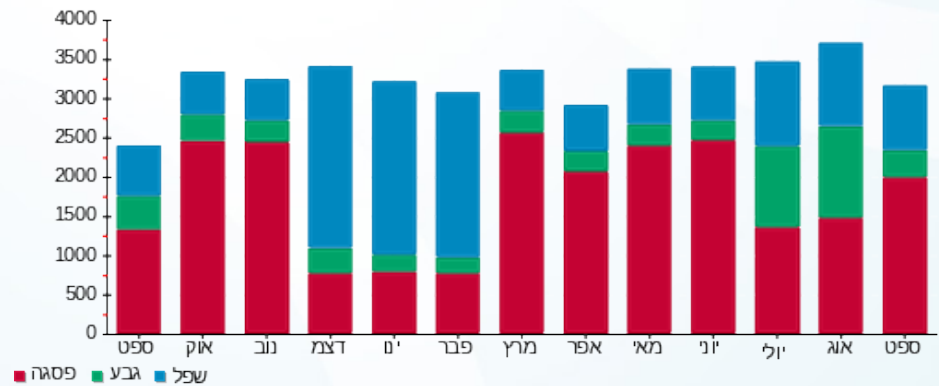

19/10/22 תאריך הפקה:
 30/09/22 תאריך קריאה נוכחית:
 01/09/22 תאריך קריאה קודמת:

שם דייר: *קומה 06 - פיינקולים MAX
 שם אתר: מגדל אלייד

לקוח/ה נכבד/ה, אנו מתכבדים להגיש את חישוב צריכת החשמל לתקופה 01/09/22 - 30/09/22:

קומה 06 - פיינקולים 3 - 19092929 (3x400) MAX

סוג תעריף	סוג צריכה	קריאה קודמת	קריאה נוכחית	סה"כ צריכה בקוט"ש	מחיר לקוט"ש בא"ג	סה"כ לתשלום
פרטי חשבון עבור תאריכים:						
777	פסגה	01/09/22	30/09/22	150.80	49.77	75.05 ₪
778	גבע	1,244.40	1,261.20	16.80	41.06	6.90 ₪
779	שפל	7,562.80	7,612.00	49.20	33.83	16.64 ₪

סה"כ לדייר:

פסגה	גבע	שפל	סה"כ	שיא ביקוש
150.80	16.80	49.20	216.80	1.96
₪ 75.05	₪ 6.90	₪ 16.64	₪ 98.60	

סה"כ צריכה
 סה"כ לתשלום

214.45 ₪	תשלום קבוע	
72.14 ₪	תשלום עבור גודל חיבור בKVA (3x400)	
385.18 ₪	סה"כ לתשלום	לא כולל מע"מ

התפלגות חיוב בש"ח לפי תע"ז

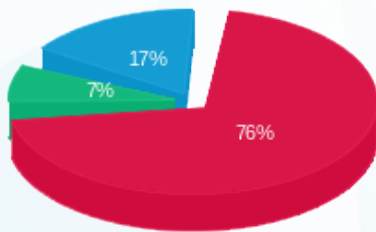

■ פסגה (₪ 75.05)
 ■ גבע (₪ 6.90)
 ■ שפל (₪ 16.64)

הסטוריית צריכה בקוט"ש

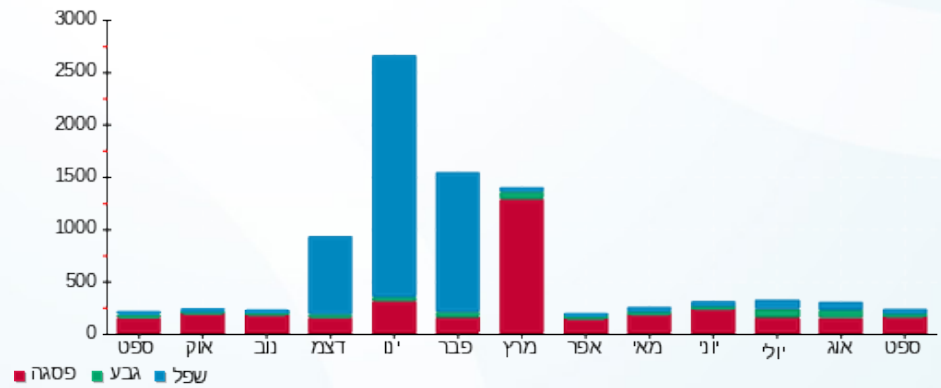



19/10/22 תאריך הפקה:
 30/09/22 תאריך קריאה נוכחית:
 01/09/22 תאריך קריאה קודמת:

שם דייר: *קומה 07 - מאור וכח MAX
 שם אתר: מגדל אלייד

לקוח/ה נכבד/ה, אנו מתכבדים להגיש את חישוב צריכת החשמל לתקופה **01/09/22 - 30/09/22**:

קומה 07 - מאור וכח 1 - 19092925 (3x559.49) MAX

סוג תעריף	סוג צריכה	קריאה קודמת	קריאה נוכחית	סה"כ צריכה בקוט"ש	מחיר לקוט"ש בא"ג	סה"כ לתשלום
פרטי חשבון עבור תאריכים:						
777	פסגה	01/09/22	30/09/22	2,034.56	49.77	1,012.60 ₪
778	גבע	13,619.68	13,970.88	351.20	41.06	144.20 ₪
779	שפל	33,083.04	34,037.44	954.40	33.83	322.87 ₪

סה"כ לדייר:

פסגה	גבע	שפל	סה"כ	שיא ביקוש
2,034.56	351.20	954.40	3,340.16	11.75
1,012.60 ₪	144.20 ₪	322.87 ₪	1,479.68 ₪	

סה"כ צריכה
 סה"כ לתשלום

214.45 ₪	תשלום קבוע	
100.90 ₪	תשלום עבור גודל חיבור בKVA (3x559.49)	
1,795.03 ₪	סה"כ לתשלום	לא כולל מע"מ

התפלגות חיוב בש"ח לפי תע"ז

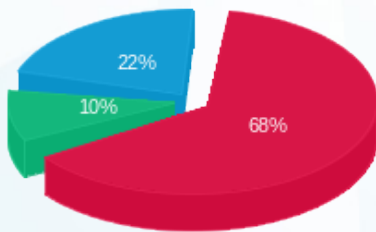

■ פסגה (1,012.60 ₪)
 ■ גבע (144.20 ₪)
 ■ שפל (322.87 ₪)

הסטוריית צריכה בקוט"ש

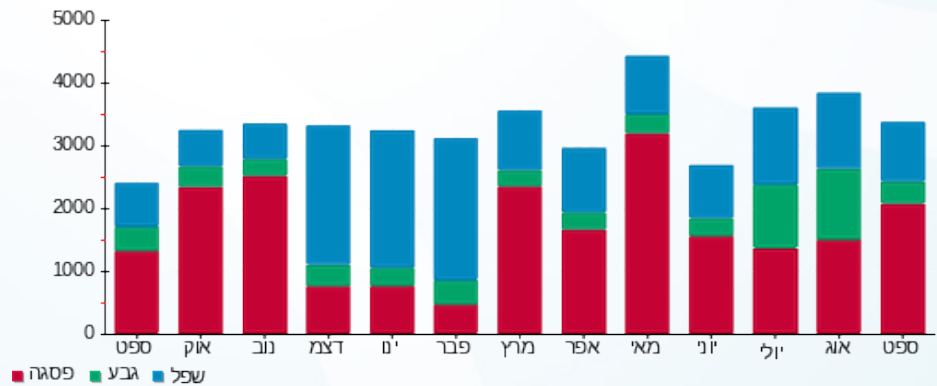

19/10/22 תאריך הפקה:
 30/09/22 תאריך קריאה נוכחית:
 01/09/22 תאריך קריאה קודמת:

שם דייר: *קומה 07 - פיינקולים MAX
 שם אתר: מגדל אלייד

לקוח/ה נכבד/ה, אנו מתכבדים להגיש את חישוב צריכת החשמל לתקופה 01/09/22 - 30/09/22:

קומה 07 - פיינקולים 1 - 19092926 (3x250) MAX

סה"כ לתשלום	מחיר לקוט"ש בא"ג	סה"כ צריכה בקוט"ש	קריאה נוכחית	קריאה קודמת	סוג צריכה	סוג תעריף
			30/09/22	01/09/22	פרטי חשבון עבור תאריכים:	
₪ 63.71	49.77	128.00	7,138.80	7,010.80	פסגה	777
₪ 5.91	41.06	14.40	1,392.40	1,378.00	גבע	778
₪ 17.86	33.83	52.80	7,756.40	7,703.60	שפל	779

סה"כ לדייר:

שיא ביקוש	סה"כ	שפל	גבע	פסגה	סה"כ צריכה
262.76	195.20	52.80	14.40	128.00	סה"כ לתשלום
	₪ 87.48	₪ 17.86	₪ 5.91	₪ 63.71	

₪ 214.45	תשלום קבוע	
₪ 45.09	תשלום עבור גודל חיבור בKVA (3x250)	
₪ 347.02	סה"כ לתשלום	לא כולל מע"מ

התפלגות חיוב בש"ח לפי תע"ז

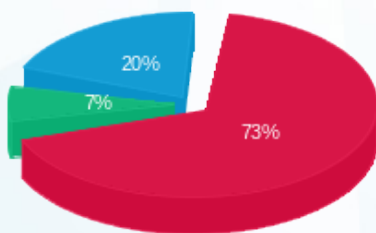

■ פסגה (₪ 63.71)
 ■ גבע (₪ 5.91)
 ■ שפל (₪ 17.86)

הסטוריית צריכה בקוט"ש

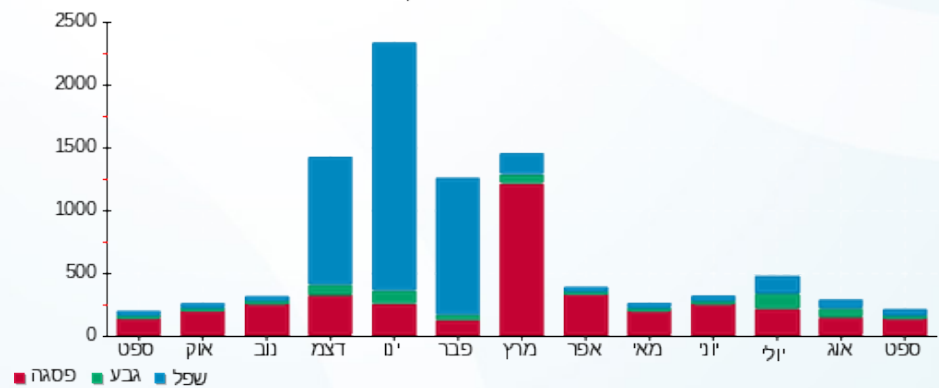

19/10/22 תאריך הפקה:
 30/09/22 תאריך קריאה נוכחית:
 01/09/22 תאריך קריאה קודמת:

שם דייר: *קומה 08 - מאור וכח MAX
 שם אתר: מגדל אלייד

לקוח/ה נכבד/ה, אנו מתכבדים להגיש את חישוב צריכת החשמל לתקופה 01/09/22 - 30/09/22:

קומה 08 - מאור וכח 2 - 19092930 (3x437.1) MAX

סוג תעריף	סוג צריכה	קריאה קודמת	קריאה נוכחית	סה"כ צריכה בקוט"ש	מחיר לקוט"ש בא"ג	סה"כ לתשלום
פרטי חשבון עבור תאריכים:						
777	פסגה	01/09/22	30/09/22	2,015.68	49.77	1,003.20 ₪
778	גבע	15,445.92	15,880.48	434.56	41.06	178.43 ₪
779	שפל	39,301.60	40,490.56	1,188.96	33.83	402.23 ₪

סה"כ לדייר:

פסגה	גבע	שפל	סה"כ	שיא ביקוש
2,015.68	434.56	1,188.96	3,639.20	12.22
1,003.20 ₪	178.43 ₪	402.23 ₪	1,583.86 ₪	

סה"כ צריכה
 סה"כ לתשלום

214.45 ₪	תשלום קבוע	
78.83 ₪	תשלום עבור גודל חיבור בKVA (3x437.1)	
1,877.14 ₪	סה"כ לתשלום	לא כולל מע"מ

התפלגות חיוב בש"ח לפי תע"ז

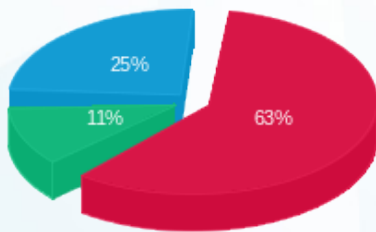

■ פסגה (1,003.20 ₪)
 ■ גבע (178.43 ₪)
 ■ שפל (402.23 ₪)

הסטוריית צריכה בקוט"ש

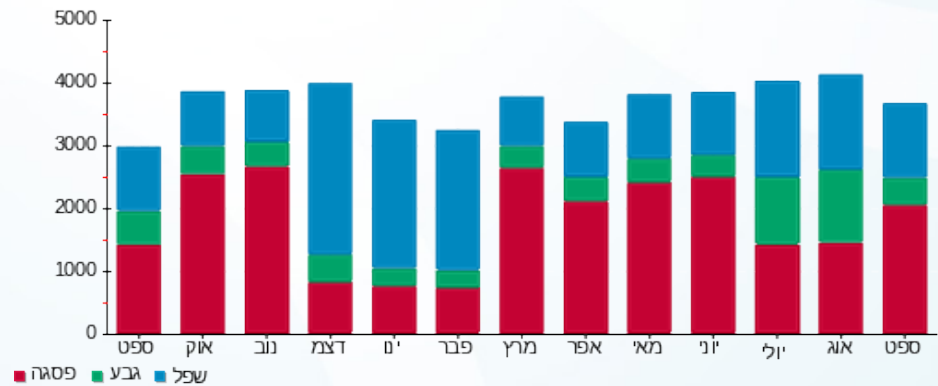



19/10/22 תאריך הפקה:
 30/09/22 תאריך קריאה נוכחית:
 01/09/22 תאריך קריאה קודמת:

שם דייר: *קומה 08 - פיינקולים MAX
 שם אתר: מגדל אלייד

לקוח/ה נכבד/ה, אנו מתכבדים להגיש את חישוב צריכת החשמל לתקופה **01/09/22 - 30/09/22**:

קומה 08 - פיינקולים 2 - 19092929 (3x250) MAX

סוג תעריף	סוג צריכה	קריאה קודמת	קריאה נוכחית	סה"כ צריכה בקוט"ש	מחיר לקוט"ש בא"ג	סה"כ לתשלום
פרטי חשבון עבור תאריכים:						
777	פסגה	01/09/22	30/09/22	118.00	49.77	58.73 ₪
778	גבע	832.40	850.00	17.60	41.06	7.23 ₪
779	שפל	4,128.40	4,180.00	51.60	33.83	17.46 ₪

סה"כ לדייר:

פסגה	גבע	שפל	סה"כ	שיא ביקוש
118.00	17.60	51.60	187.20	1.78
₪ 58.73	₪ 7.23	₪ 17.46	₪ 83.41	

סה"כ צריכה
 סה"כ לתשלום

214.45 ₪	תשלום קבוע	
45.09 ₪	תשלום עבור גודל חיבור בKVA (3x250)	
342.95 ₪	סה"כ לתשלום	לא כולל מע"מ

התפלגות חיוב בש"ח לפי תע"ז

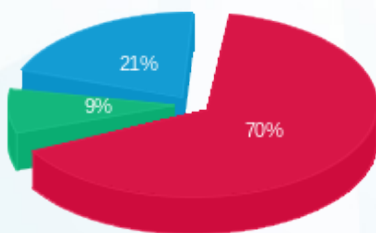

■ פסגה (₪ 58.73)
 ■ גבע (₪ 7.23)
 ■ שפל (₪ 17.46)

הסטוריית צריכה בקוט"ש

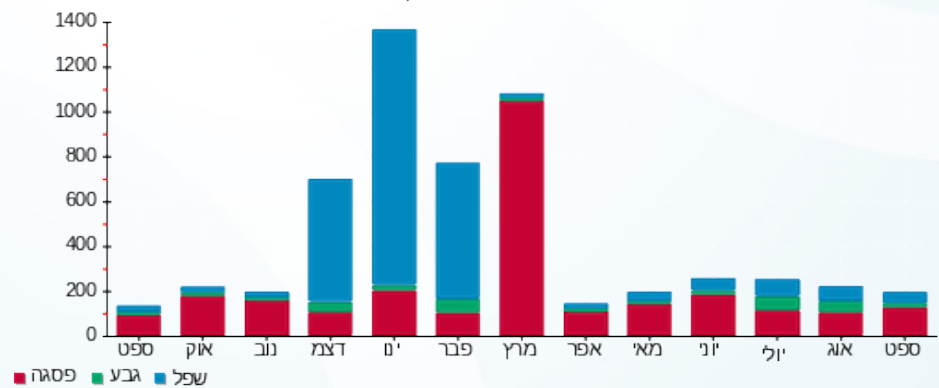



19/10/22 תאריך הפקה:
 30/09/22 תאריך קריאה נוכחית:
 01/09/22 תאריך קריאה קודמת:

שם דייר: *קומה 09 - מאור וכח MAX
 שם אתר: מגדל אלייד

לקוח/ה נכבד/ה, אנו מתכבדים להגיש את חישוב צריכת החשמל לתקופה 01/09/22 - 30/09/22:

קומה 09 - מאור וכח 2 - 19092925 (3x559.49) MAX

סוג תעריף	סוג צריכה	קריאה קודמת	קריאה נוכחית	סה"כ צריכה בקוט"ש	מחיר לקוט"ש בא"ג	סה"כ לתשלום
פרטי חשבון עבור תאריכים:						
777	פסגה	01/09/22	30/09/22	2,271.04	49.77	1,130.30 ₪
778	גבע	17,535.52	17,999.52	464.00	41.06	190.52 ₪
779	שפל	44,155.20	45,364.96	1,209.76	33.83	409.26 ₪

סה"כ לדייר:

פסגה	גבע	שפל	סה"כ	שיא ביקוש
2,271.04	464.00	1,209.76	3,944.80	13.48
1,130.30 ₪	190.52 ₪	409.26 ₪	1,730.08 ₪	

סה"כ צריכה
 סה"כ לתשלום

214.45 ₪	תשלום קבוע	
100.90 ₪	תשלום עבור גודל חיבור בKVA (3x559.49)	
2,045.43 ₪	סה"כ לתשלום	לא כולל מע"מ

התפלגות חיוב בש"ח לפי תע"ז

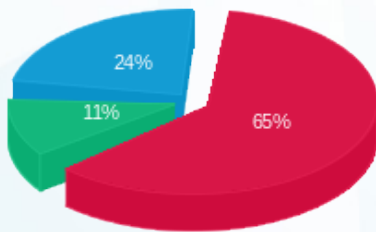

■ פסגה (1,130.30 ₪)
 ■ גבע (190.52 ₪)
 ■ שפל (409.26 ₪)

הסטוריית צריכה בקוט"ש

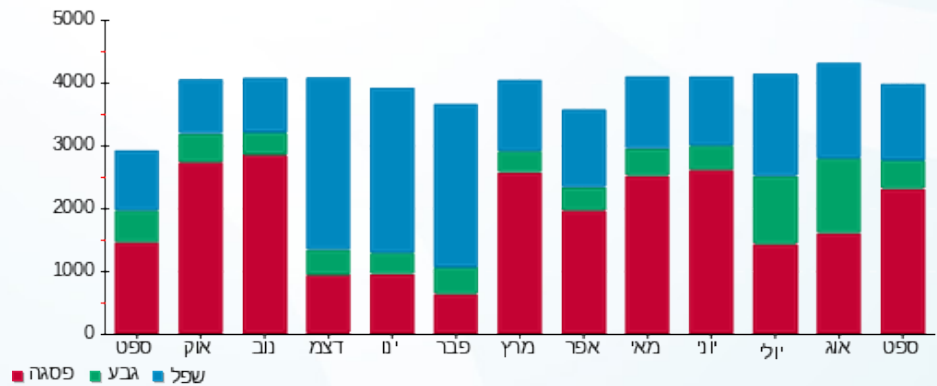



19/10/22 תאריך הפקה:
 30/09/22 תאריך קריאה נוכחית:
 01/09/22 תאריך קריאה קודמת:

שם דייר: *קומה 09 - פיינקולים MAX
 שם אתר: מגדל אלייד

לקוח/ה נכבד/ה, אנו מתכבדים להגיש את חישוב צריכת החשמל לתקופה **01/09/22 - 30/09/22**:

קומה 09 - פיינקולים 2 - 19092926 (3x250) MAX

סוג תעריף	סוג צריכה	קריאה קודמת	קריאה נוכחית	סה"כ צריכה בקוט"ש	מחיר לקוט"ש בא"ג	סה"כ לתשלום
פרטי חשבון עבור תאריכים:						
777	פסגה	01/09/22	30/09/22	288.00	49.77	143.34 ₪
778	גבע	1,714.00	1,728.80	14.80	41.06	6.08 ₪
779	שפל	7,458.40	7,522.80	64.40	33.83	21.79 ₪

סה"כ לדייר:

פסגה	גבע	שפל	סה"כ	שיא ביקוש
288.00	14.80	64.40	367.20	4.27
143.34 ₪	6.08 ₪	21.79 ₪	171.20 ₪	

סה"כ צריכה
 סה"כ לתשלום

214.45 ₪	תשלום קבוע	
45.09 ₪	תשלום עבור גודל חיבור בKVA (3x250)	
430.74 ₪	סה"כ לתשלום	לא כולל מע"מ

התפלגות חיוב בש"ח לפי תעו"ז

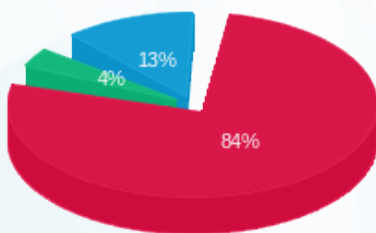

■ פסגה (143.34 ₪)
 ■ גבע (6.08 ₪)
 ■ שפל (21.79 ₪)

הסטוריית צריכה בקוט"ש

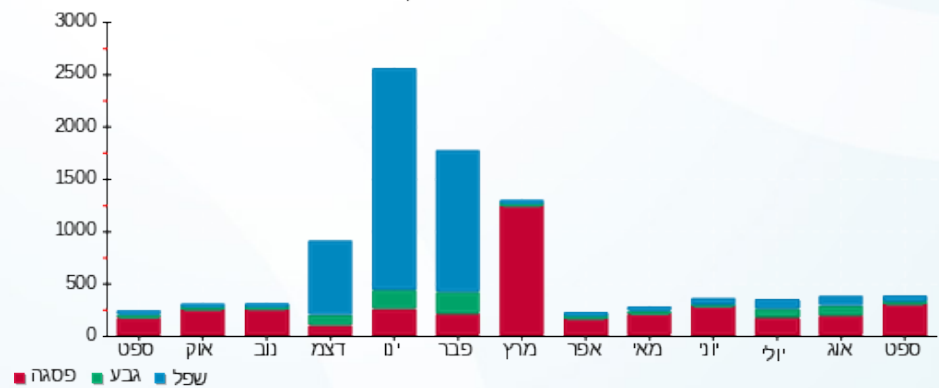

19/10/22 תאריך הפקדה:
 30/09/22 תאריך קריאה נוכחית:
 01/09/22 תאריך קריאה קודמת:

שם דייר: *קומה 14 - סייט מאור וכח
 שם אתר: מגדל אלייד
 תאריך כניסה: 23/09/22

לקוח/ה נכבד/ה, אנו מתכבדים להגיש את חישוב צריכת החשמל לתקופה 30/09/22 - 23/09/22:

קומה 14 - סייט מאור וכח - 2 - 19093303(3x250)

סה"כ לתשלום	מחיר לקוט"ש בא"ג	סה"כ צריכה בקוט"ש	קריאה נוכחית	קריאה קודמת	סוג צריכה	סוג תעריף
			30/09/22	23/09/22	פרטי חשבון עבור תאריכים:	
₪ 54.87	49.77	110.25	110.25	0.00	פסגה	777
₪ 64.16	41.06	156.25	156.25	0.00	גבע	778
₪ 99.63	33.83	294.50	294.50	0.00	שפל	779

סה"כ לדייר:

שיא ביקוש	סה"כ	שפל	גבע	פסגה
9.53	561.00	294.50	156.25	110.25
	₪ 218.66	₪ 99.63	₪ 64.16	₪ 54.87

סה"כ צריכה
 סה"כ לתשלום

₪ 214.45	תשלום קבוע	
₪ 12.02	תשלום עבור גודל חיבור בKVA (3x250)	
₪ 445.13	סה"כ לתשלום	לא כולל מע"מ

התפלגות חיוב בש"ח לפי תע"ז

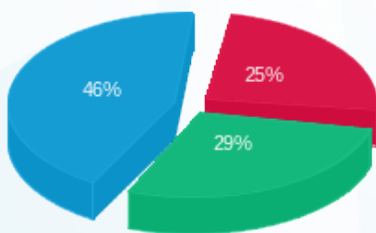

פסגה (₪ 54.87) ■
 גבע (₪ 64.16) ■
 שפל (₪ 99.63) ■

הסטוריית צריכה בקוט"ש

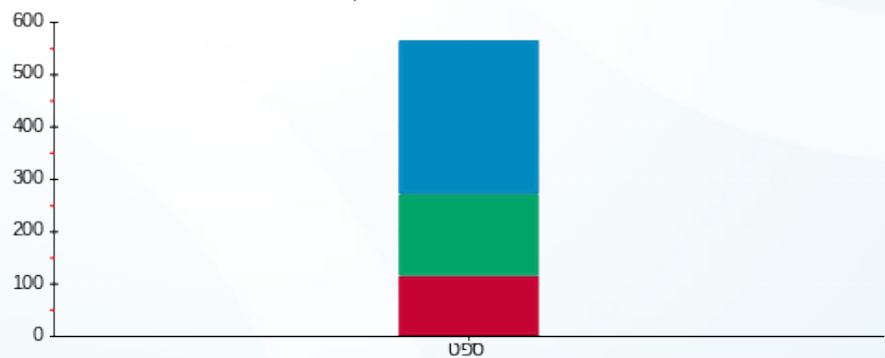

פסגה ■ גבע ■ שפל

19/10/22 תאריך הפקה:
 30/09/22 תאריך קריאה נוכחית:
 01/09/22 תאריך קריאה קודמת:

שם דייר: *קומה 14 - סייט פיינקולים
 שם אתר: מגדל אלייד
 תאריך כניסה: 23/09/22

לקוח/ה נכבד/ה, אנו מתכבדים להגיש את חישוב צריכת החשמל לתקופה 30/09/22 - 23/09/22:

קומה 14 - סייט פיינקולים - 1 - 19093301(3x250)

סה"כ לתשלום	מחיר לקוט"ש בא"ג	סה"כ צריכה בקוט"ש	קריאה נוכחית	קריאה קודמת	סוג צריכה	סוג תעריף
			30/09/22	23/09/22	פרטי חשבון עבור תאריכים:	
₪ 31.73	49.77	63.75	63.75	0.00	פסגה	777
₪ 3.70	41.06	9.00	9.00	0.00	גבע	778
₪ 0.00	33.83	0.00	0.00	0.00	שפל	779

סה"כ לדיר:

שיא ביקוש	סה"כ	שפל	גבע	פסגה	סה"כ צריכה
11.40	72.75	0.00	9.00	63.75	סה"כ לתשלום
	₪ 35.42	₪ 0.00	₪ 3.70	₪ 31.73	

₪ 214.45	תשלום קבוע	
₪ 12.02	תשלום עבור גודל חיבור בKVA (3x250)	
₪ 261.90	סה"כ לתשלום	לא כולל מע"מ

התפלגות חיוב בש"ח לפי תעו"ז

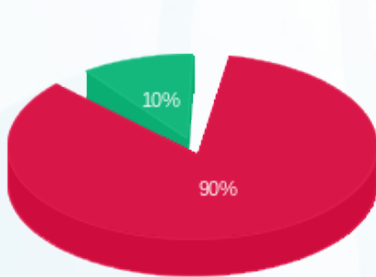

■ פסגה (₪ 31.73)
 ■ גבע (₪ 3.70)
 ■ שפל (₪ 0.00)

הסטוריית צריכה בקוט"ש

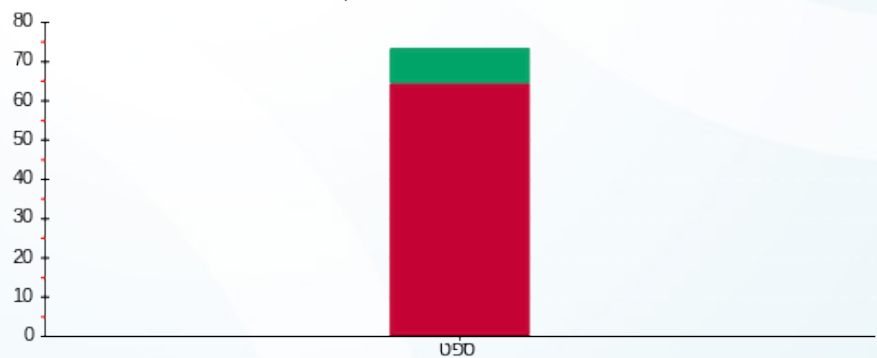

■ פסגה ■ גבע ■ שפל

19/10/22 תאריך הפקה:
 30/09/22 תאריך קריאה נוכחית:
 01/09/22 תאריך קריאה קודמת:

שם דייר: *קומה 15 - IBC מאור וכח
 שם אתר: מגדל אלייד
 תאריך כניסה: 23/09/22

לקוח/ה נכבד/ה, אנו מתכבדים להגיש את חישוב צריכת החשמל לתקופה 30/09/22 - 23/09/22:

קומה 15 - IBC מאור וכח - 1 - 19093304(3x160)

סה"כ לתשלום	מחיר לקוט"ש בא"ג	סה"כ צריכה בקוט"ש	קריאה נוכחית	קריאה קודמת	סוג צריכה	סוג תעריף
			30/09/22	23/09/22		פרטי חשבון עבור תאריכים:
100.34 ₪	49.77	201.60	201.60	0.00	פסגה	777
22.34 ₪	41.06	54.40	54.40	0.00	גבע	778
33.02 ₪	33.83	97.60	97.60	0.00	שפל	779

סה"כ לדייר:

שיא ביקוש	סה"כ	שפל	גבע	פסגה
	353.60	97.60	54.40	201.60
	155.69 ₪	33.02 ₪	22.34 ₪	100.34 ₪

סה"כ צריכה
 סה"כ לתשלום

214.45 ₪	תשלום קבוע	
7.69 ₪	תשלום עבור גודל חיבור בKVA (3x160)	
377.84 ₪	סה"כ לתשלום	לא כולל מע"מ

התפלגות חיוב בש"ח לפי תעו"ז

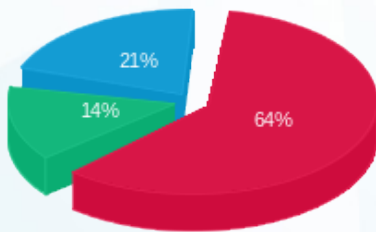

פסגה (100.34 ₪) ■
 גבע (22.34 ₪) ■
 שפל (33.02 ₪) ■

הסטוריית צריכה בקוט"ש

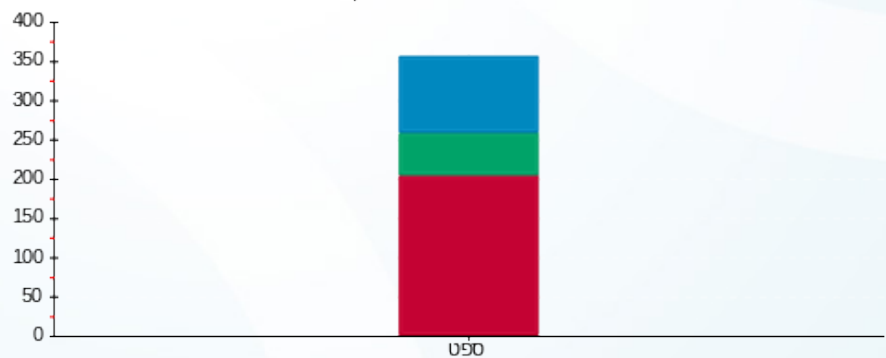

פסגה ■ גבע ■ שפל



19/10/22 תאריך הפקה:
 30/09/22 תאריך קריאה נוכחית:
 01/09/22 תאריך קריאה קודמת:

שם דייר: *קומה 15 - IBC פיינקולים
 שם אתר: מגדל אלייד
 תאריך כניסה: 23/09/22

לקוח/ה נכבד/ה, אנו מתכבדים להגיש את חישוב צריכת החשמל לתקופה 23/09/22 - 30/09/22:

קומה 15 - IBC פיינקולים - 2 - 19093302(3x160)

סה"כ לתשלום	מחיר לקוט"ש בא"ג	סה"כ צריכה בקוט"ש	קריאה נוכחית	קריאה קודמת	סוג צריכה	סוג תעריף
			30/09/22	23/09/22		פרטי חשבון עבור תאריכים:
₪ 0.32	49.77	0.64	0.64	0.00	פסגה	777
₪ 0.92	41.06	2.24	2.24	0.00	גבע	778
₪ 0.70	33.83	2.08	2.08	0.00	שפל	779

סה"כ לדייר:

שיא ביקוש	סה"כ	שפל	גבע	פסגה
311.55	4.96	2.08	2.24	0.64
	₪ 1.94	₪ 0.70	₪ 0.92	₪ 0.32

סה"כ צריכה
 סה"כ לתשלום

₪ 214.45	תשלום קבוע	
₪ 7.69	תשלום עבור גודל חיבור בKVA (3x160)	
₪ 224.09	סה"כ לתשלום	לא כולל מע"מ

התפלגות חיוב בש"ח לפי תע"ז

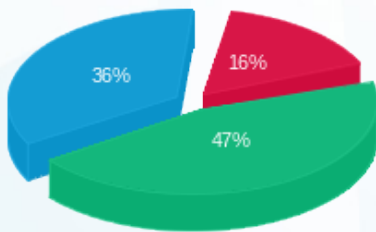

פסגה (₪ 0.32) ■
 גבע (₪ 0.92) ■
 שפל (₪ 0.70) ■

הסטוריית צריכה בקוט"ש

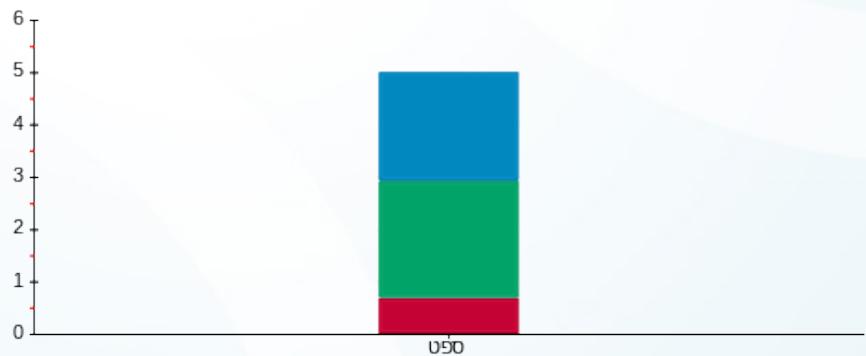

פסגה ■ גבע ■ שפל



19/10/22 תאריך הפקה:
 30/09/22 תאריך קריאה נוכחית:
 01/09/22 תאריך קריאה קודמת:

שם דייר: *קומה 15 - סייט מאור וכח
 שם אתר: מגדל אלייד
 תאריך כניסה: 23/09/22

לקוח/ה נכבד/ה, אנו מתכבדים להגיש את חישוב צריכת החשמל לתקופה 30/09/22 - 23/09/22:

קומה 15 - סייט מאור וכח - 2 - 19093304(3x160)

סה"כ לתשלום	מחיר לקוט"ש בא"ג	סה"כ צריכה בקוט"ש	קריאה נוכחית	קריאה קודמת	סוג צריכה	סוג תעריף
			30/09/22	23/09/22	פרטי חשבון עבור תאריכים:	
28.67 ₪	49.77	57.60	57.60	0.00	פסגה	777
23.65 ₪	41.06	57.60	57.60	0.00	גבע	778
40.05 ₪	33.83	118.40	118.40	0.00	שפל	779

סה"כ לדייר:

שיא ביקוש	סה"כ	שפל	גבע	פסגה
	233.60	118.40	57.60	57.60
	92.37 ₪	40.05 ₪	23.65 ₪	28.67 ₪

סה"כ צריכה
 סה"כ לתשלום

214.45 ₪	תשלום קבוע	
7.69 ₪	תשלום עבור גודל חיבור בKVA (3x160)	
314.52 ₪	סה"כ לתשלום	לא כולל מע"מ

התפלגות חיוב בש"ח לפי תעו"ז

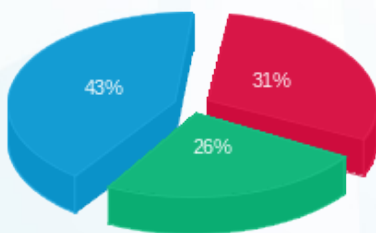

■ פסגה (28.67 ₪)
 ■ גבע (23.65 ₪)
 ■ שפל (40.05 ₪)

הסטוריית צריכה בקוט"ש

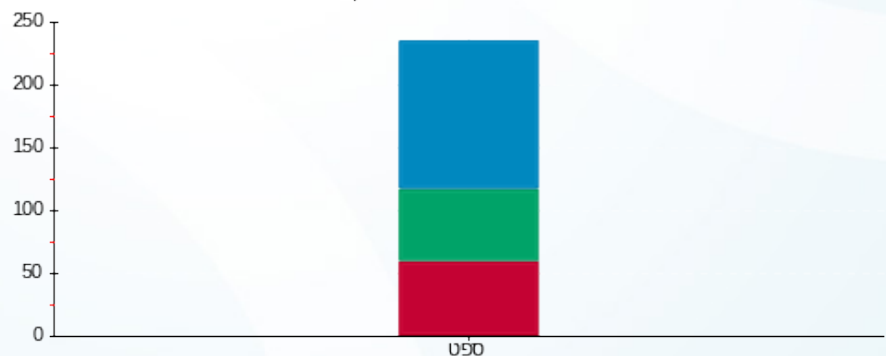

■ פסגה ■ גבע ■ שפל



19/10/22 תאריך הפקה:
 30/09/22 תאריך קריאה נוכחית:
 01/09/22 תאריך קריאה קודמת:

שם דייר: *קומה 15 סייט פיינקולים
 שם אתר: מגדל אלייד
 תאריך כניסה: 23/09/22

לקוח/ה נכבד/ה, אנו מתכבדים להגיש את חישוב צריכת החשמל לתקופה **30/09/22 - 23/09/22**:

קומה 15 סייט פיינקולים - 3 - 19093302(3x160)

סה"כ לתשלום	מחיר לקוט"ש בא"ג	סה"כ צריכה בקוט"ש	קריאה נוכחית	קריאה קודמת	סוג צריכה	סוג תעריף
			30/09/22	23/09/22		פרטי חשבון עבור תאריכים:
29.46 ₪	49.77	59.20	59.20	0.00	פסגה	777
2.82 ₪	41.06	6.88	6.88	0.00	גבע	778
10.55 ₪	33.83	31.20	31.20	0.00	שפל	779

סה"כ לדייר:

שיא ביקוש	סה"כ	שפל	גבע	פסגה
310.79	97.28	31.20	6.88	59.20
	42.84 ₪	10.55 ₪	2.82 ₪	29.46 ₪

סה"כ צריכה

סה"כ לתשלום

214.45 ₪	תשלום קבוע	
7.69 ₪	תשלום עבור גודל חיבור בKVA (3x160)	
264.99 ₪	סה"כ לתשלום	לא כולל מע"מ

התפלגות חיוב בש"ח לפי תעו"ז

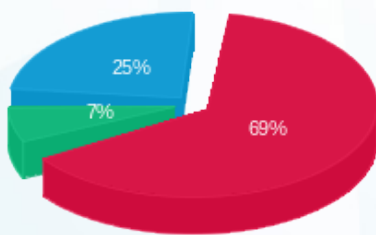

■ פסגה (29.46 ₪)
 ■ גבע (2.82 ₪)
 ■ שפל (10.55 ₪)

הסטוריית צריכה בקוט"ש

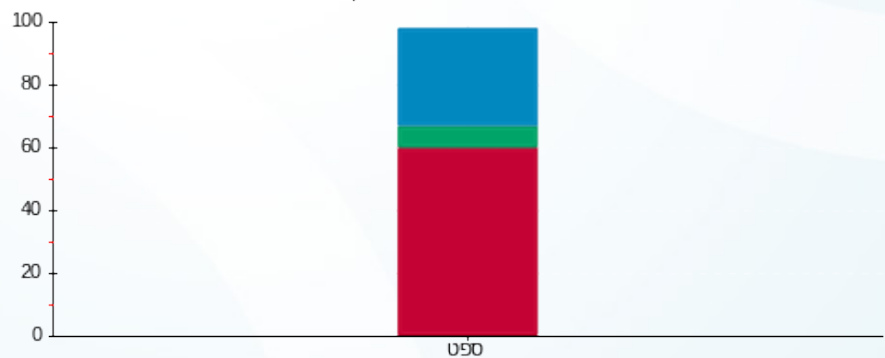

■ פסגה ■ גבע ■ שפל





19/10/22 תאריך הפקה:
 30/09/22 תאריך קריאה נוכחית:
 01/09/22 תאריך קריאה קודמת:

שם דייר: דאטה סנטר MAX
 שם אתר: מגדל אלייד

לקוח/ה נכבד/ה, אנו מתכבדים להגיש את חישוב צריכת החשמל לתקופה 01/09/22 - 30/09/22:

דאטה סנטר 3 - (3x2500)18040202 - Q12 - MAX

סוג תעריף	סוג צריכה	קריאה קודמת	קריאה נוכחית	סה"כ צריכה בקוט"ש	מחיר לקוט"ש בא"ג	סה"כ לתשלום
פרטי חשבון עבור תאריכים:			01/09/22	30/09/22		
777	פסגה	819,462.50	850,567.50	31,105.00	49.77	15,480.96 ₪
778	גבע	432,137.50	449,685.00	17,547.50	41.06	7,205.00 ₪
779	שפל	1,397,625.00	1,446,750.00	49,125.00	33.83	16,618.99 ₪

דאטה סנטר 2 - (3x2500)18040275 - Q21 - MAX

סוג תעריף	סוג צריכה	קריאה קודמת	קריאה נוכחית	סה"כ צריכה בקוט"ש	מחיר לקוט"ש בא"ג	סה"כ לתשלום
פרטי חשבון עבור תאריכים:			01/09/22	30/09/22		
777	פסגה	731,477.50	760,445.00	28,967.50	49.77	14,417.12 ₪
778	גבע	387,572.50	404,440.00	16,867.50	41.06	6,925.80 ₪
779	שפל	1,239,340.00	1,285,660.00	46,320.00	33.83	15,670.06 ₪

סה"כ לדייר:

פסגה	גבע	שפל	סה"כ	שיא ביקוש
60,072.50	34,415.00	95,445.00	189,932.50	224.88
29,898.08 ₪	14,130.80 ₪	32,289.04 ₪	76,317.93 ₪	

214.45 ₪	תשלום קבוע	
901.73 ₪	תשלום עבור גודל חיבור ב KVA (3x5000)	
77,434.10 ₪	סה"כ לתשלום	לא כולל מע"מ

התפלגות חיוב בש"ח לפי תע"ז

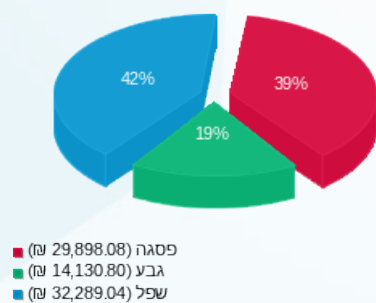

הסטוריית צריכה בקוט"ש

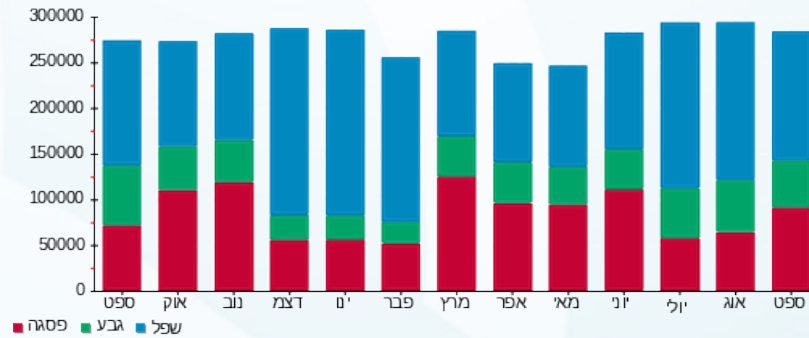



19/10/22 תאריך הפקה:
 30/09/22 תאריך קריאה נוכחית:
 01/09/22 תאריך קריאה קודמת:

שם דייר: קול סנטר MAX
 שם אתר: מגדל אלייד

לקוח/ה נכבד/ה, אנו מתכבדים להגיש את חישוב צריכת החשמל לתקופה 01/09/22 - 30/09/22:

קול סנטר - קומה 01 - 18040202 (3x630) MAX

סוג תעריף	סוג צריכה	קריאה קודמת	קריאה נוכחית	סה"כ צריכה בקוט"ש	מחיר לקוט"ש בא"ג	סה"כ לתשלום
פרטי חשבון עבור תאריכים:						
777	פסגה	01/09/22	30/09/22	11,182.20	49.77	5,565.38 ₪
778	גבע	122,452.20	126,171.00	3,718.80	41.06	1,526.94 ₪
779	שפל	336,465.60	345,843.00	9,377.40	33.83	3,172.37 ₪

סה"כ לדייר:

פסגה	גבע	שפל	סה"כ	שיא ביקוש
11,182.20	3,718.80	9,377.40	24,278.40	58.22
5,565.38 ₪	1,526.94 ₪	3,172.37 ₪	10,264.69 ₪	

סה"כ צריכה
 סה"כ לתשלום

214.45 ₪	תשלום קבוע	
113.62 ₪	תשלום עבור גודל חיבור בKVA (3x630)	
10,592.76 ₪	סה"כ לתשלום	לא כולל מע"מ

התפלגות חיוב בש"ח לפי תעו"ז

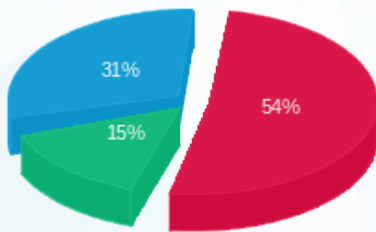

■ פסגה (5,565.38 ₪)
 ■ גבע (1,526.94 ₪)
 ■ שפל (3,172.37 ₪)

הסטוריית צריכה בקוט"ש

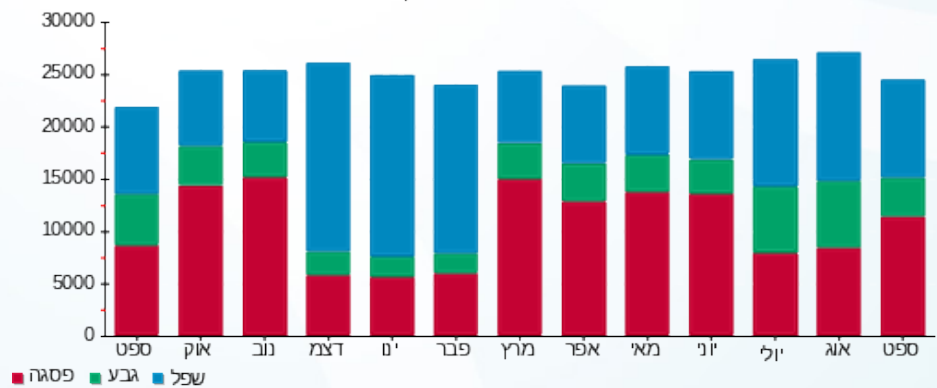



19/10/22 תאריך הפקה:
 30/09/22 תאריך קריאה נוכחית:
 01/09/22 תאריך קריאה קודמת:

שם דייר: שונות-כללי - MAX
 שם אתר: מגדל אלייד

לקוח/ה נכבד/ה, אנו מתכבדים להגיש את חישוב צריכת החשמל לתקופה 01/09/22 - 30/09/22:
ראשי קומת גלריה - 1 - (0x0)17313432

סוג תעריף	סוג צריכה	קריאה קודמת	קריאה נוכחית	סה"כ צריכה בקוט"ש	מחיר לקוט"ש בא"ג	סה"כ לתשלום
			30/09/22	01/09/22	פרטי חשבון עבור תאריכים:	
777	פסגה	9,601.90	10,274.10	-672.20	49.77	₪ -334.55
778	גבע	3,144.60	3,393.00	-248.40	41.06	₪ -101.99
779	שפל	9,109.30	9,512.40	-403.10	33.83	₪ -136.37

לוח קריטי מרתפים מעגל Q47 מעלית מקס מס. 27 - 2 - (0x0)18017336

סוג תעריף	סוג צריכה	קריאה קודמת	קריאה נוכחית	סה"כ צריכה בקוט"ש	מחיר לקוט"ש בא"ג	סה"כ לתשלום
			30/09/22	01/09/22	פרטי חשבון עבור תאריכים:	
777	פסגה	5,682.90	6,115.10	432.20	49.77	₪ 215.11
778	גבע	1,537.80	1,602.40	64.60	41.06	₪ 26.52
779	שפל	3,509.30	3,651.30	142.00	33.83	₪ 48.04

לוחות קומתיים 1 - 2,4,6,8 - (3x200)18017350

סוג תעריף	סוג צריכה	קריאה קודמת	קריאה נוכחית	סה"כ צריכה בקוט"ש	מחיר לקוט"ש בא"ג	סה"כ לתשלום
			30/09/22	01/09/22	פרטי חשבון עבור תאריכים:	
777	פסגה	59,736.20	61,738.20	2,002.00	49.77	₪ 996.40
778	גבע	22,737.80	23,321.60	583.80	41.06	₪ 239.71
779	שפל	70,474.80	71,937.80	1,463.00	33.83	₪ 494.93

לוחות קומתיים 0,1,3,5,7,9 קומת גלריה - 1 - (3x160)18040201

סוג תעריף	סוג צריכה	קריאה קודמת	קריאה נוכחית	סה"כ צריכה בקוט"ש	מחיר לקוט"ש בא"ג	סה"כ לתשלום
			30/09/22	01/09/22	פרטי חשבון עבור תאריכים:	
777	פסגה	76,083.40	78,723.80	2,640.40	49.77	₪ 1,314.13
778	גבע	34,438.40	35,731.60	1,293.20	41.06	₪ 530.99
779	שפל	104,419.80	107,713.60	3,293.80	33.83	₪ 1,114.29





לוח מעליות 1 - 18040239(3x250) - LZ

סה"כ לתשלום	מחיר לקוט"ש בא"ג	סה"כ צריכה בקוט"ש	קריאה נוכחית	קריאה קודמת	סוג צריכה	סוג תעריף
			30/09/22	01/09/22	פרטי חשבון עבור תאריכים:	
1,307.36 ₪	49.77	2,626.80	74,571.20	71,944.40	פסגה	777
79.98 ₪	41.06	194.80	14,760.00	14,565.20	גבע	778
270.91 ₪	33.83	800.80	36,691.60	35,890.80	שפל	779

מנדפים 3 - 18170767(3x100) - MAX

סה"כ לתשלום	מחיר לקוט"ש בא"ג	סה"כ צריכה בקוט"ש	קריאה נוכחית	קריאה קודמת	סוג צריכה	סוג תעריף
			30/09/22	01/09/22	פרטי חשבון עבור תאריכים:	
1,588.71 ₪	49.77	3,192.10	109,668.40	106,476.30	פסגה	777
72.72 ₪	41.06	177.10	26,199.40	26,022.30	גבע	778
731.24 ₪	33.83	2,161.50	65,964.40	63,802.90	שפל	779

ראשי לוח קומת קרקע - 1 - 21055199(0x0)

סה"כ לתשלום	מחיר לקוט"ש בא"ג	סה"כ צריכה בקוט"ש	קריאה נוכחית	קריאה קודמת	סוג צריכה	סוג תעריף
			30/09/22	01/09/22	פרטי חשבון עבור תאריכים:	
-732.96 ₪	49.77	-1,472.70	8,517.40	7,044.70	פסגה	777
-321.34 ₪	41.06	-782.60	4,448.00	3,665.40	גבע	778
-678.29 ₪	33.83	-2,005.00	11,700.10	9,695.10	שפל	779

סה"כ לדייר:

שיא ביקוש	סה"כ	שפל	גבע	פסגה
782.60	15,484.10	5,453.00	1,282.50	8,748.60
	6,725.52 ₪	1,844.75 ₪	526.59 ₪	4,354.18 ₪

סה"כ צריכה
סה"כ לתשלום

214.45 ₪	תשלום קבוע	
128.05 ₪	תשלום עבור גודל חיבור בKVA (3x710)	
7,068.02 ₪	סה"כ לתשלום	לא כולל מע"מ





התפלגות חיוב בש"ח לפי תעו"ז

הסטוריית צריכה בקוט"ש

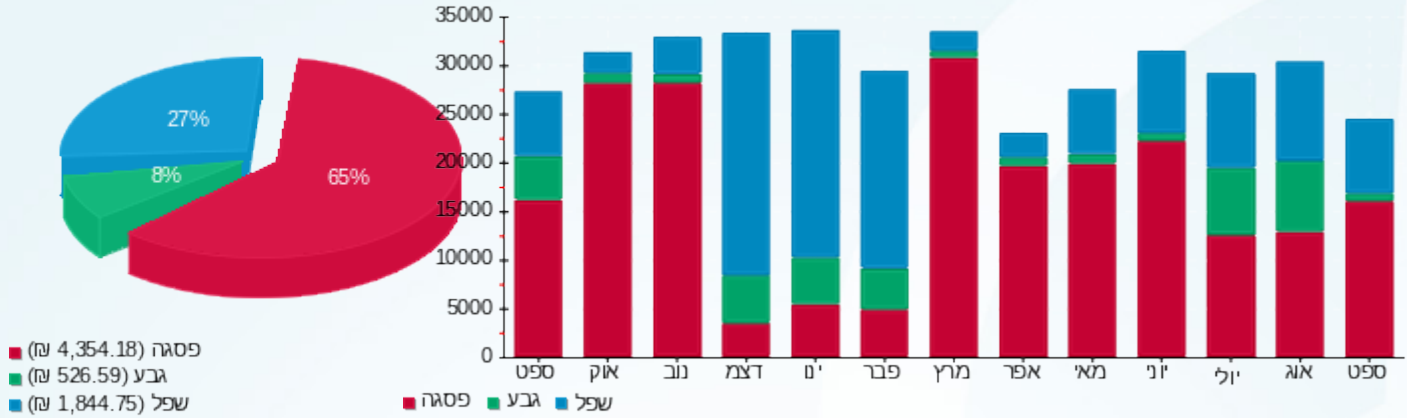



19/10/22 תאריך הפקה:
 30/09/22 תאריך קריאה נוכחית:
 01/09/22 תאריך קריאה קודמת:

שם דייר: שילב
 שם אתר: מגדל אלייד

לקוח/ה נכבד/ה, אנו מתכבדים להגיש את חישוב צריכת החשמל לתקופה 01/09/22 - 30/09/22:

שילב - 2 - 18017335(3x630)

סה"כ לתשלום	מחיר לקוט"ש בא"ג	סה"כ צריכה בקוט"ש	קריאה נוכחית	קריאה קודמת	סוג צריכה	סוג תעריף
			30/09/22	01/09/22	פרטי חשבון עבור תאריכים:	
₪ 4,743.28	49.77	9,530.40	156,442.40	146,912.00	פסגה	777
₪ 972.79	41.06	2,369.20	53,387.20	51,018.00	גבע	778
₪ 787.29	33.83	2,327.20	64,034.40	61,707.20	שפל	779

סה"כ לדייר:

שיא ביקוש	סה"כ	שפל	גבע	פסגה
781.41	14,226.80	2,327.20	2,369.20	9,530.40
	₪ 6,503.37	₪ 787.29	₪ 972.79	₪ 4,743.28

סה"כ צריכה
 סה"כ לתשלום

₪ 214.45	תשלום קבוע	
₪ 113.62	תשלום עבור גודל חיבור בKVA (3x630)	
₪ 6,831.43	סה"כ לתשלום	לא כולל מע"מ

התפלגות חיוב בש"ח לפי תעו"ז

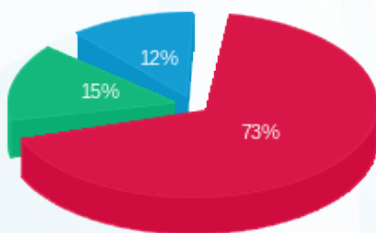

■ פסגה (₪ 4,743.28)
 ■ גבע (₪ 972.79)
 ■ שפל (₪ 787.29)

הסטוריית צריכה בקוט"ש

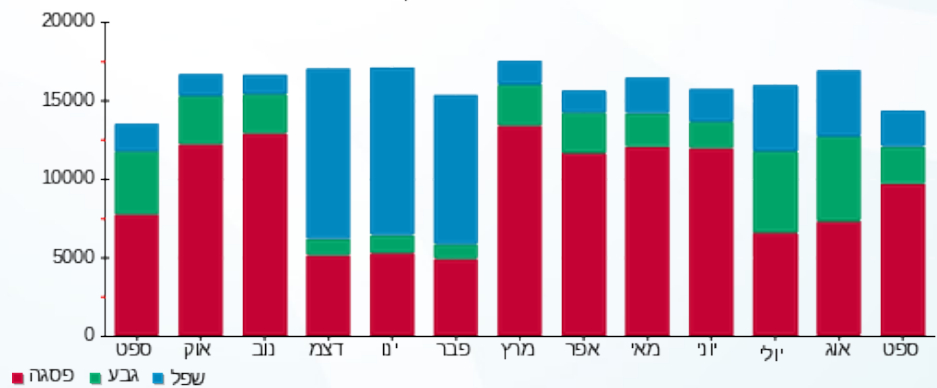



19/10/22 תאריך הפקדה:
 30/09/22 תאריך קריאה נוכחית:
 01/09/22 תאריך קריאה קודמת:

שם דייר: שילב מחסן
 שם אתר: מגדל אלייד

לקוח/ה נכבד/ה, אנו מתכבדים להגיש את חישוב צריכת החשמל לתקופה 01/09/22 - 30/09/22:

שילב מחסן - 1 - 20281965 (0x0)

סוג תעריף	סוג צריכה	קריאה קודמת	קריאה נוכחית	סה"כ צריכה בקוט"ש	מחיר לקוט"ש בא"ג	סה"כ לתשלום
פרטי חשבון עבור תאריכים:						
777	פסגה	01/09/22	30/09/22	217.30	49.77	108.15 ₪
778	גבע	788.50	838.70	50.20	41.06	20.61 ₪
779	שפל	1,260.40	1,300.30	39.90	33.83	13.50 ₪

סה"כ לדייר:

פסגה	גבע	שפל	סה"כ	שיא ביקוש
217.30	50.20	39.90	307.40	1.80
108.15 ₪	20.61 ₪	13.50 ₪	142.26 ₪	

סה"כ צריכה
 סה"כ לתשלום

214.45 ₪	תשלום קבוע	
0.00 ₪	תשלום עבור גודל חיבור בKVA (0x0)	
356.71 ₪	סה"כ לתשלום	לא כולל מע"מ

התפלגות חיוב בש"ח לפי תעו"ז

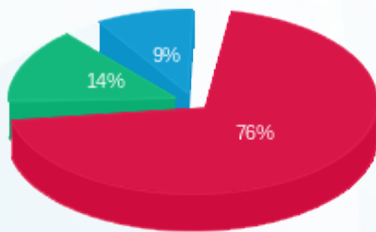

■ פסגה (108.15 ₪)
 ■ גבע (20.61 ₪)
 ■ שפל (13.50 ₪)

הסטוריית צריכה בקוט"ש

