



19/10/22

תאריך הפקדה:

02/10/22

תאריך קריאה נוכחית:

01/09/22

תאריך קריאה קודמת:

שם דייר: גרעין  
שם אתר: בעלי המלאכה 3 נתיבות

לקוח/ה נכבד/ה, אנו מתכבדים להגיש את חישוב צריכת החשמל לתקופה 02/10/22 - 01/09/22:

גרעין - 2 - 20065527(3x63)

סוג תעריף	סוג צריכה	קריאה קודמת	קריאה נוכחית	סה"כ צריכה בקוט"ש	מחיר לקוט"ש בא"ג	סה"כ לתשלום
פרטי חשבון עבור תאריכים:						
777	פסגה	01/09/22	02/10/22	1,221.96	49.77	608.17 ₪
778	גבע	2,783.94	3,013.74	229.80	41.06	94.36 ₪
779	שפל	3,090.84	3,146.16	55.32	33.83	18.71 ₪

סה"כ לדייר:

פסגה	גבע	שפל	סה"כ	שיא ביקוש
1,221.96	229.80	55.32	1,507.08	10.41
₪ 608.17	₪ 94.36	₪ 18.71	₪ 721.24	

סה"כ צריכה

סה"כ לתשלום

214.45 ₪	<b>תשלום קבוע</b>	
12.12 ₪	<b>תשלום עבור גודל חיבור בKVA (3x63)</b>	
947.81 ₪	<b>סה"כ לתשלום</b>	<b>לא כולל מע"מ</b>

התפלגות חיוב בש"ח לפי תע"ז

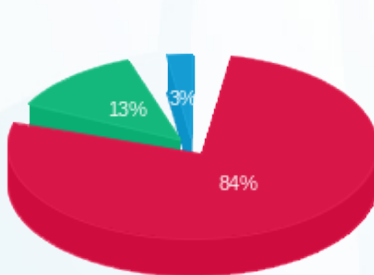

- פסגה (₪ 608.17) 84%
- גבע (₪ 94.36) 13%
- שפל (₪ 18.71) 3%

הסטוריית צריכה בקוט"ש

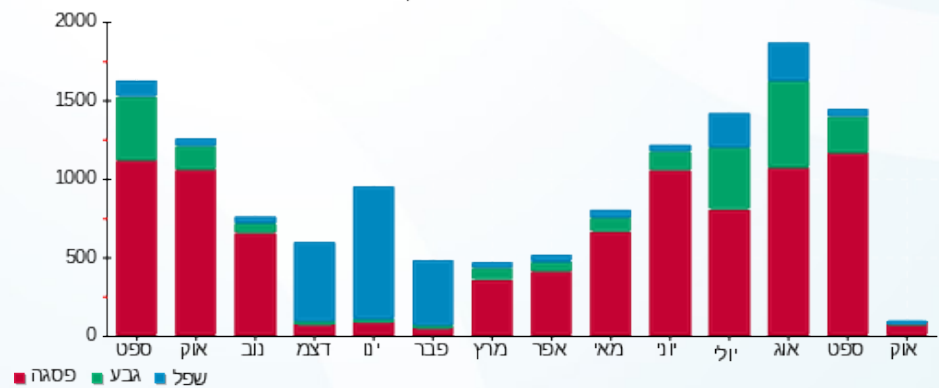



19/10/22 תאריך הפקדה:  
 02/10/22 תאריך קריאה נוכחית:  
 01/09/22 תאריך קריאה קודמת:

שם דייר: טלדור לימודי נהיגה  
 שם אתר: בעלי המלאכה 3 נתיבות

לקוח/ה נכבד/ה, אנו מתכבדים להגיש את חישוב צריכת החשמל לתקופה 02/10/22 - 01/09/22:

טלדור לימודי נהיגה - 1 - 20281749 (3x80)

סה"כ לתשלום	מחיר לקוט"ש בא"ג	סה"כ צריכה בקוט"ש	קריאה נוכחית	קריאה קודמת	סוג צריכה	סוג תעריף
			02/10/22	01/09/22		פרטי חשבון עבור תאריכים:
173.20 ₪	49.77	348.00	3,850.20	3,502.20	פסגה	777
56.87 ₪	41.06	138.50	1,686.20	1,547.70	גבע	778
99.70 ₪	33.83	294.70	4,376.40	4,081.70	שפל	779

סה"כ לדייר:

שיא ביקוש	סה"כ	שפל	גבע	פסגה
5.78	781.20	294.70	138.50	348.00
	329.76 ₪	99.70 ₪	56.87 ₪	173.20 ₪

סה"כ צריכה  
 סה"כ לתשלום

214.45 ₪	<b>תשלום קבוע</b>	
15.39 ₪	<b>תשלום עבור גודל חיבור בKVA (3x80)</b>	
559.60 ₪	<b>סה"כ לתשלום</b>	<b>לא כולל מע"מ</b>

התפלגות חיוב בש"ח לפי תעו"ז

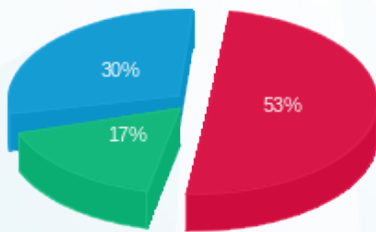

■ פסגה (173.20 ₪)  
 ■ גבע (56.87 ₪)  
 ■ שפל (99.70 ₪)

הסטוריית צריכה בקוט"ש





19/10/22 תאריך הפקה:  
 02/10/22 תאריך קריאה נוכחית:  
 01/09/22 תאריך קריאה קודמת:

שם דייר: מערכת סולרית  
 שם אתר: בעלי המלאכה 3 נתיבות

לקוח/ה נכבד/ה, אנו מתכבדים להגיש את חישוב צריכת החשמל לתקופה 02/10/22 - 01/09/22:

מערכת סולרית - 1 - 20065527

סה"כ לתשלום	מחיר לקוט"ש בא"ג	סה"כ צריכה בקוט"ש	קריאה נוכחית	קריאה קודמת	סוג צריכה	סוג תעריף
			02/10/22	01/09/22		פרטי חשבון עבור תאריכים:
15,564.97 ₪	49.77	31,273.80	155,151.60	123,877.80	פסגה	777
4,216.70 ₪	41.06	10,269.60	34,125.00	23,855.40	גבע	778
3,933.75 ₪	33.83	11,628.00	-23,236.80	-34,864.80	שפל	779

סה"כ לדייר:

שיא ביקוש	סה"כ	שפל	גבע	פסגה	סה"כ צריכה
244.22	53,171.40	11,628.00	10,269.60	31,273.80	סה"כ לתשלום
	23,715.42 ₪	3,933.75 ₪	4,216.70 ₪	15,564.97 ₪	

0.00 ₪	תשלום קבוע	
23,715.42 ₪	סה"כ לתשלום	לא כולל מע"מ

התפלגות חיוב בש"ח לפי תעו"ז

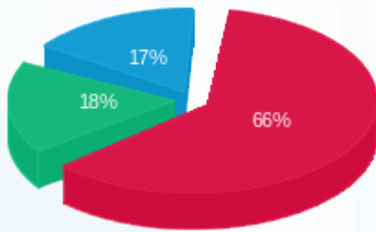

■ פסגה (15,564.97 ₪)  
 ■ גבע (4,216.70 ₪)  
 ■ שפל (3,933.75 ₪)

הסטוריית צריכה בקוט"ש

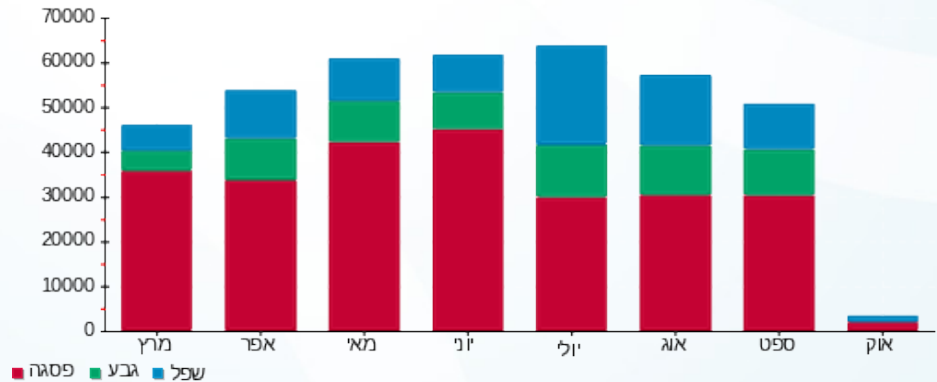



19/10/22 תאריך הפקה:  
 02/10/22 תאריך קריאה נוכחית:  
 01/09/22 תאריך קריאה קודמת:

שם דייר: שפע שוק  
 שם אתר: בעלי המלאכה 3 נתיבות

לקוח/ה נכבד/ה, אנו מתכבדים להגיש את חישוב צריכת החשמל לתקופה 02/10/22 - 01/09/22:

שפע שוק - 3 - 20065527(3x830)

סוג תעריף	סוג צריכה	קריאה קודמת	קריאה נוכחית	סה"כ צריכה בקוט"ש	מחיר לקוט"ש בא"ג	סה"כ לתשלום
פרטי חשבון עבור תאריכים:						
777	פסגה	01/09/22	02/10/22	42,669.60	49.77	21,236.66 ₪
778	גבע	213,852.80	233,541.60	19,688.80	41.06	8,084.22 ₪
779	שפל	510,572.80	542,203.20	31,630.40	33.83	10,700.56 ₪

סה"כ לדייר:

פסגה	גבע	שפל	סה"כ	שיא ביקוש
42,669.60	19,688.80	31,630.40	93,988.80	194.88
21,236.66 ₪	8,084.22 ₪	10,700.56 ₪	40,021.45 ₪	

סה"כ צריכה  
 סה"כ לתשלום

214.45 ₪	תשלום קבוע	
159.67 ₪	תשלום עבור גודל חיבור בKVA (3x830)	
40,395.56 ₪	סה"כ לתשלום	לא כולל מע"מ

התפלגות חיוב בש"ח לפי תעו"ז

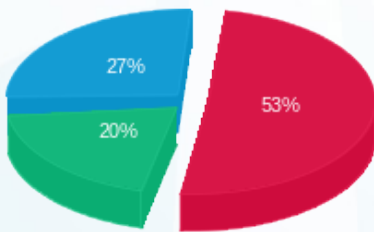

פסגה (21,236.66 ₪) ■  
 גבע (8,084.22 ₪) ■  
 שפל (10,700.56 ₪) ■

הסטוריית צריכה בקוט"ש

