

20/10/22 תאריך הפקה:  
 30/09/22 תאריך קריאה נוכחית:  
 01/09/22 תאריך קריאה קודמת:

שם דייר: SMART 2.ק.  
 שם אתר: אפריקה ישראל 03 - נס ציונה

לקוח/ה נכבד/ה, אנו מתכבדים להגיש את חישוב צריכת החשמל לתקופה 01/09/22 - 30/09/22:

SMART - (0x0)00023693 - 1

סוג תעריף	סוג צריכה	קריאה קודמת	קריאה נוכחית	סה"כ צריכה בקוט"ש	מחיר לקוט"ש בא"ג	סה"כ לתשלום
		01/09/22	30/09/22	פרטי חשבון עבור תאריכים:		
777	פסגה	1,070,267.01	1,074,406.00	4,138.99	49.77	2,059.98 ₪
778	גבע	590,191.83	591,409.04	1,217.20	41.06	499.78 ₪
779	שפל	478,668.49	481,227.75	2,559.25	33.83	865.80 ₪

סה"כ לדייר:

פסגה	גבע	שפל	סה"כ	שיא ביקוש
4,138.99	1,217.20	2,559.25	7,915.45	25.76
2,059.98 ₪	499.78 ₪	865.80 ₪	3,425.55 ₪	

סה"כ צריכה  
 סה"כ לתשלום

214.45 ₪	תשלום קבוע	סמארט אסיס ביוטכנולוגיות בע"מ
0.00 ₪	תשלום עבור גודל חיבור בKVA (0x0)	
3,640.00 ₪	סה"כ לתשלום	לא כולל מע"מ



M4U SQL 1 337644

התפלגות חיוב בש"ח לפי תעו"ז

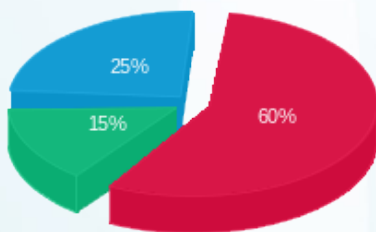

פסגה (2,059.98 ₪) 60%  
 גבע (499.78 ₪) 15%  
 שפל (865.80 ₪) 25%

הסטוריית צריכה בקוט"ש

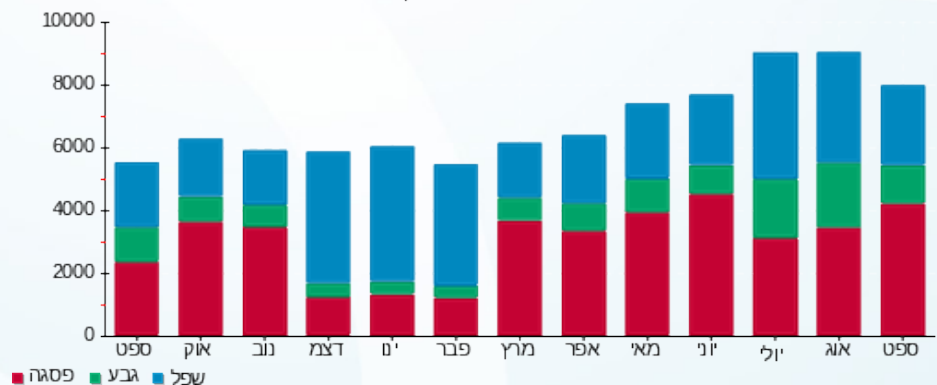

20/10/22 תאריך הפקה:  
 30/09/22 תאריך קריאה נוכחית:  
 01/09/22 תאריך קריאה קודמת:

שם דייר: אינדיגו HP ק.קרקע  
 שם אתר: אפריקה ישראל 03 - נס ציונה

לקוח/ה נכבד/ה, אנו מתכבדים להגיש את חישוב צריכת החשמל לתקופה 01/09/22 - 30/09/22:

אינדיגו 5 - HP - (0x0)00023693

סה"כ לתשלום	מחיר לקוט"ש בא"ג	סה"כ צריכה בקוט"ש	קריאה נוכחית	קריאה קודמת	סוג צריכה	סוג תעריף
			30/09/22	01/09/22	פרטי חשבון עבור תאריכים:	
1,183.70 ₪	49.77	2,378.34	506,016.56	503,638.22	פסגה	777
153.16 ₪	41.06	373.02	224,772.90	224,399.88	גבע	778
246.28 ₪	33.83	727.98	202,760.21	202,032.23	שפל	779

סה"כ לדייר:

שיא ביקוש	סה"כ	שפל	גבע	פסגה
16.11	3,479.35	727.98	373.02	2,378.34
	1,583.14 ₪	246.28 ₪	153.16 ₪	1,183.70 ₪

סה"כ צריכה  
 סה"כ לתשלום

214.45 ₪	<b>תשלום קבוע</b>	היולט פקארד אינדיגו בע"מ
0.00 ₪	<b>תשלום עבור גודל חיבור בKVA (0x0)</b>	
1,797.59 ₪	<b>סה"כ לתשלום</b>	לא כולל מע"מ



M4U SQL 1 337645

התפלגות חיוב בש"ח לפי תעו"ז

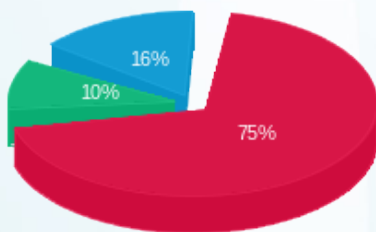

פסגה (1,183.70 ₪) 75%  
 גבע (153.16 ₪) 10%  
 שפל (246.28 ₪) 16%

הסטוריית צריכה בקוט"ש

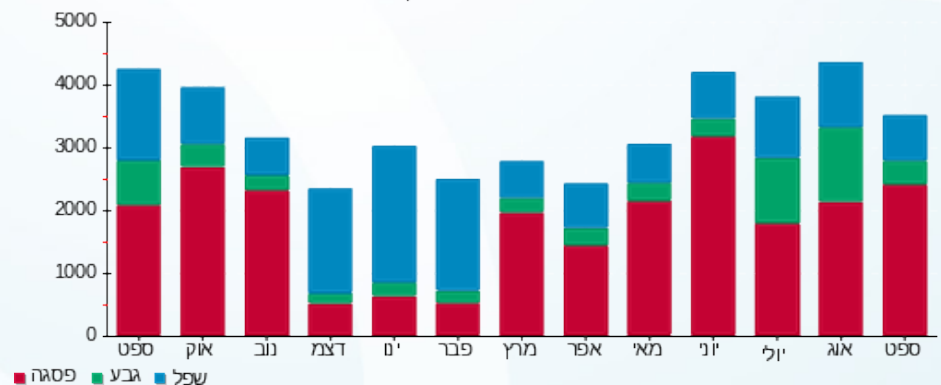

20/10/22 תאריך הפקה:  
 30/09/22 תאריך קריאה נוכחית:  
 01/09/22 תאריך קריאה קודמת:

שם דייר: דרן ק. קרקע  
 שם אתר: אפריקה ישראל 03 - נס ציונה

לקוח/ה נכבד/ה, אנו מתכבדים להגיש את חישוב צריכת החשמל לתקופה 01/09/22 - 30/09/22:

דרן - 6 - 00016079 (0x0)

סה"כ לתשלום	מחיר לקוט"ש בא"ג	סה"כ צריכה בקוט"ש	קריאה נוכחית	קריאה קודמת	סוג צריכה	סוג תעריף
			30/09/22	01/09/22	פרטי חשבון עבור תאריכים:	
145.56 ₪	49.77	292.46	107,120.69	106,828.23	פסגה	777
21.79 ₪	41.06	53.06	61,731.89	61,678.83	גבע	778
30.89 ₪	33.83	91.30	51,419.45	51,328.15	שפל	779

סה"כ לדייר:

שיא ביקוש	סה"כ	שפל	גבע	פסגה
5.09	436.82	91.30	53.06	292.46
	198.23 ₪	30.89 ₪	21.79 ₪	145.56 ₪

סה"כ צריכה  
 סה"כ לתשלום

214.45 ₪	<b>תשלום קבוע</b>	דרן מעבדות ויעוץ מדעי בע"מ
0.00 ₪	<b>תשלום עבור גודל חיבור בKVA (0x0)</b>	
412.68 ₪	<b>סה"כ לתשלום</b>	לא כולל מע"מ



M4U SQL 1 337653

התפלגות חיוב בש"ח לפי תעו"ז

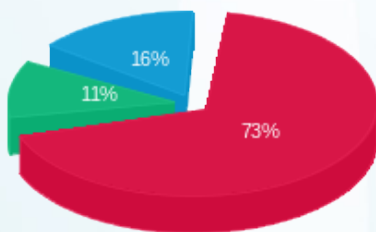

פסגה (145.56 ₪)  
 גבע (21.79 ₪)  
 שפל (30.89 ₪)

הסטוריית צריכה בקוט"ש

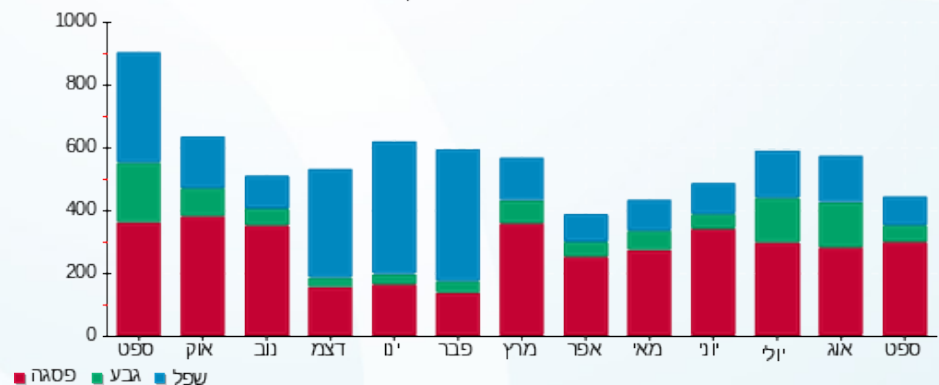



20/10/22 תאריך הפקה:  
 30/09/22 תאריך קריאה נוכחית:  
 01/09/22 תאריך קריאה קודמת:

שם דייר: דרן ק. קרקע (מ 1.2022)  
 שם אתר: אפריקה ישראל 03 - נס ציונה

לקוח/ה נכבד/ה, אנו מתכבדים להגיש את חישוב צריכת החשמל לתקופה 01/09/22 - 30/09/22:

דרן ק. קרקע (מ 1.2022) - 4 - 00023693(0x0)

סוג תעריף	סוג צריכה	קריאה קודמת	קריאה נוכחית	סה"כ צריכה בקוט"ש	מחיר לקוט"ש בא"ג	סה"כ לתשלום
			30/09/22	01/09/22	פרטי חשבון עבור תאריכים:	
777	פסגה	418,170.10	420,129.43	1,959.32	49.77	975.16 ₪
778	גבע	229,435.13	229,753.14	318.00	41.06	130.57 ₪
779	שפל	253,380.16	253,996.64	616.48	33.83	208.56 ₪

סה"כ לדייר:

פסגה	גבע	שפל	סה"כ	שיא ביקוש
1,959.32	318.00	616.48	2,893.81	19.63
975.16 ₪	130.57 ₪	208.56 ₪	1,314.28 ₪	

סה"כ צריכה  
 סה"כ לתשלום

214.45 ₪	תשלום קבוע	דרן מעבדות ויעוץ מדעי בע"מ
0.00 ₪	תשלום עבור גודל חיבור ב KVA (0x0)	
1,528.73 ₪	סה"כ לתשלום	לא כולל מע"מ



M4U SQL 1 370086

התפלגות חיוב בש"ח לפי תעו"ז

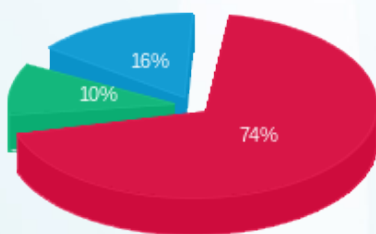

פסגה (975.16 ₪)  
 גבע (130.57 ₪)  
 שפל (208.56 ₪)

הסטוריית צריכה בקוט"ש

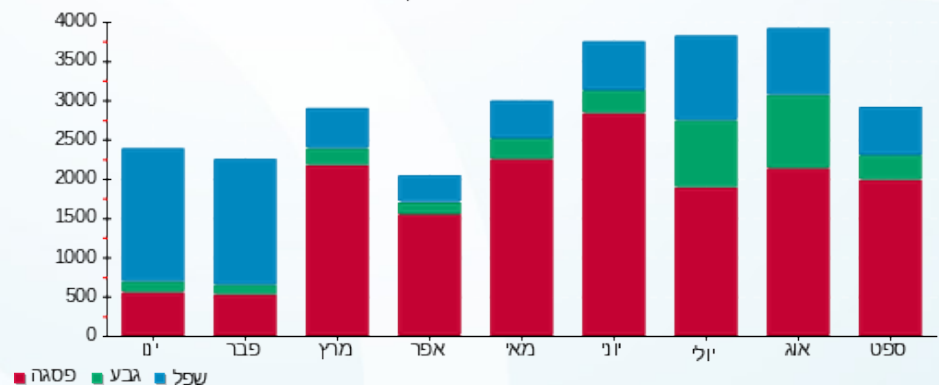

20/10/22 תאריך הפקה:  
 30/09/22 תאריך קריאה נוכחית:  
 01/09/22 תאריך קריאה קודמת:

שם דייר: דרן קומה 1 (מ 1.2022)  
 שם אתר: אפריקה ישראל 03 - נס ציונה

**לקוח/ה נכבד/ה, אנו מתכבדים להגיש את חישוב צריכת החשמל לתקופה 01/09/22 - 30/09/22:**

דרן קומה 1 (מ 1.2022) - 3 - (0x0)00016079

סוג תעריף	סוג צריכה	קריאה קודמת	קריאה נוכחית	סה"כ צריכה בקוט"ש	מחיר לקוט"ש בא"ג	סה"כ לתשלום
			30/09/22	01/09/22	פרטי חשבון עבור תאריכים:	
777	פסגה	29,933.30	30,367.87	434.57	49.77	216.28 ₪
778	גבע	32,384.22	32,553.87	169.65	41.06	69.66 ₪
779	שפל	37,480.09	37,863.36	383.27	33.83	129.66 ₪

סה"כ לדייר:

פסגה	גבע	שפל	סה"כ	שיא ביקוש
434.57	169.65	383.27	987.49	6.79
216.28 ₪	69.66 ₪	129.66 ₪	415.60 ₪	

סה"כ צריכה  
 סה"כ לתשלום

214.45 ₪	<b>תשלום קבוע</b>	דרן מעבדות ויעוץ מדעי בע"מ
0.00 ₪	<b>תשלום עבור גודל חיבור בKVA (0x0)</b>	
630.05 ₪	<b>סה"כ לתשלום</b>	לא כולל מע"מ



M4U SQL 1 370088

התפלגות חיוב בש"ח לפי תעו"ז

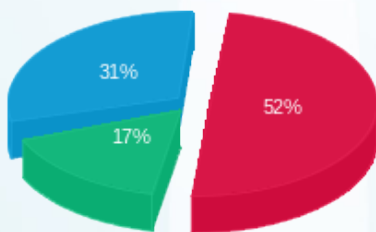

פסגה (216.28 ₪)  
 גבע (69.66 ₪)  
 שפל (129.66 ₪)

הסטוריית צריכה בקוט"ש

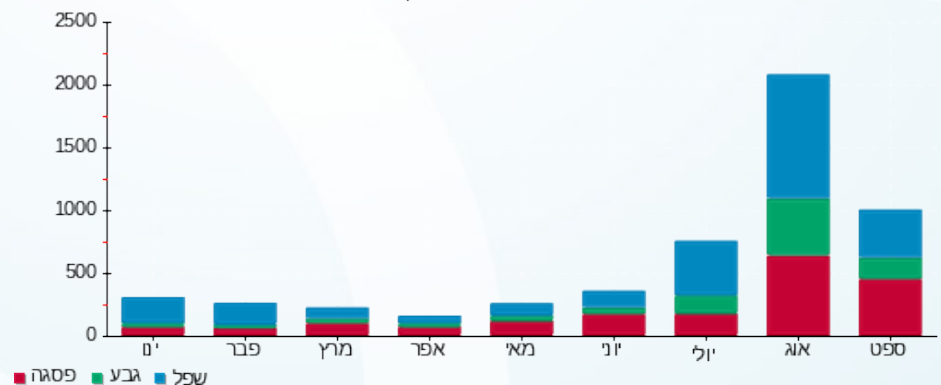

20/10/22 תאריך הפקה:  
 30/09/22 תאריך קריאה נוכחית:  
 01/09/22 תאריך קריאה קודמת:

שם דייר: דרן קומה 2  
 שם אתר: אפריקה ישראל 03 - נס ציונה

לקוח/ה נכבד/ה, אנו מתכבדים להגיש את חישוב צריכת החשמל לתקופה 01/09/22 - 30/09/22:

דרן קומת קרקע - 8 - 00016079(0x0)

סוג תעריף	סוג צריכה	קריאה קודמת	קריאה נוכחית	סה"כ צריכה בקוט"ש	מחיר לקוט"ש בא"ג	סה"כ לתשלום
		01/09/22	30/09/22			
777	פסגה	93,293.17	94,264.60	971.43	49.77	483.48 ₪
778	גבע	42,050.23	42,475.52	425.29	41.06	174.62 ₪
779	שפל	69,873.27	70,563.79	690.52	33.83	233.60 ₪

סה"כ לדייר:

פסגה	גבע	שפל	סה"כ	שיא ביקוש
971.43	425.29	690.52	2,087.24	9.67
483.48 ₪	174.62 ₪	233.60 ₪	891.71 ₪	

סה"כ צריכה

סה"כ לתשלום

214.45 ₪	תשלום קבוע	דרן מעבדות ויעוץ מדעי בע"מ
0.00 ₪	תשלום עבור גודל חיבור בKVA (0x0)	
1,106.16 ₪	סה"כ לתשלום	לא כולל מע"מ



M4U SQL 1 357674

התפלגות חיוב בש"ח לפי תע"ז

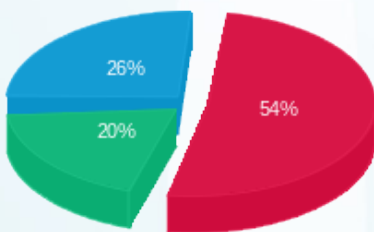

פסגה (483.48 ₪)  
 גבע (174.62 ₪)  
 שפל (233.60 ₪)

הסטוריית צריכה בקוט"ש



20/10/22 תאריך הפקה:  
 30/09/22 תאריך קריאה נוכחית:  
 01/09/22 תאריך קריאה קודמת:

שם דייר: דרן קומה 3  
 שם אתר: אפריקה ישראל 03 - נס ציונה

**לקוח/ה נכבד/ה, אנו מתכבדים להגיש את חישוב צריכת החשמל לתקופה 01/09/22 - 30/09/22:**

דרן - 6 - 00023693 (0x0)

סוג תעריף	סוג צריכה	קריאה קודמת	קריאה נוכחית	סה"כ צריכה בקוט"ש	מחיר לקוט"ש בא"ג	סה"כ לתשלום
		01/09/22	30/09/22	פרטי חשבון עבור תאריכים:		
777	פסגה	728,180.35	732,506.45	4,326.10	49.77	2,153.10 ₪
778	גבע	391,478.72	393,019.34	1,540.62	41.06	632.58 ₪
779	שפל	359,936.50	362,749.46	2,812.96	33.83	951.62 ₪

סה"כ לדייר:

פסגה	גבע	שפל	סה"כ	שיא ביקוש
4,326.10	1,540.62	2,812.96	8,679.67	28.47
2,153.10 ₪	632.58 ₪	951.62 ₪	3,737.30 ₪	

סה"כ צריכה  
 סה"כ לתשלום

214.45 ₪	<b>תשלום קבוע</b>	דרן מעבדות ויעוץ מדעי בע"מ
0.00 ₪	<b>תשלום עבור גודל חיבור בKVA (0x0)</b>	
3,951.75 ₪	<b>סה"כ לתשלום</b>	לא כולל מע"מ



M4U SQL 1 337652

התפלגות חיוב בש"ח לפי תעו"ז

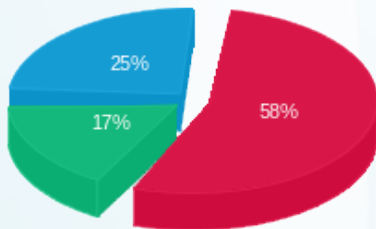

פסגה (2,153.10 ₪)  
 גבע (632.58 ₪)  
 שפל (951.62 ₪)

הסטוריית צריכה בקוט"ש

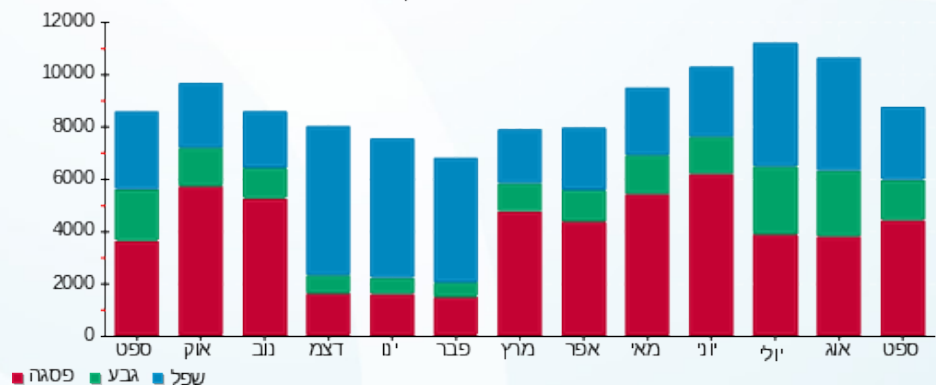

20/10/22 תאריך הפקה:  
 30/09/22 תאריך קריאה נוכחית:  
 01/09/22 תאריך קריאה קודמת:

שם דייר: דרן קומה 3 (מ 1.2022)  
 שם אתר: אפריקה ישראל 03 - נס ציונה

**לקוח/ה נכבד/ה, אנו מתכבדים להגיש את חישוב צריכת החשמל לתקופה 01/09/22 - 30/09/22:**

דרן קומה 3 (מ 1.2022) - 3 - 00023693 (0x0)

סוג תעריף	סוג צריכה	קריאה קודמת	קריאה נוכחית	סה"כ צריכה בקוט"ש	מחיר לקוט"ש בא"ג	סה"כ לתשלום
		01/09/22	30/09/22	פרטי חשבון עבור תאריכים:		
777	פסגה	1,352,928.32	1,355,489.98	2,561.65	49.77	1,274.94 ₪
778	גבע	775,536.74	776,132.11	595.37	41.06	244.46 ₪
779	שפל	418,436.93	419,522.43	1,085.50	33.83	367.22 ₪

סה"כ לדייר:

פסגה	גבע	שפל	סה"כ	שיא ביקוש
2,561.65	595.37	1,085.50	4,242.52	16.75
1,274.94 ₪	244.46 ₪	367.22 ₪	1,886.62 ₪	

סה"כ צריכה  
 סה"כ לתשלום

214.45 ₪	תשלום קבוע	דרן מעבדות ויעוץ מדעי בע"מ
0.00 ₪	תשלום עבור גודל חיבור בKVA (0x0)	
2,101.07 ₪	סה"כ לתשלום	לא כולל מע"מ



M4U SQL 1 370087

התפלגות חיוב בש"ח לפי תעו"ז

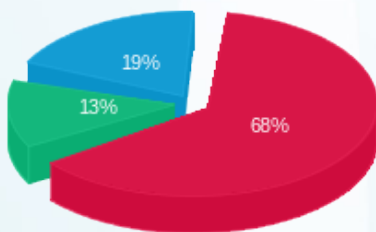

פסגה (1,274.94 ₪) 68%  
 גבע (244.46 ₪) 13%  
 שפל (367.22 ₪) 19%

הסטוריית צריכה בקוט"ש

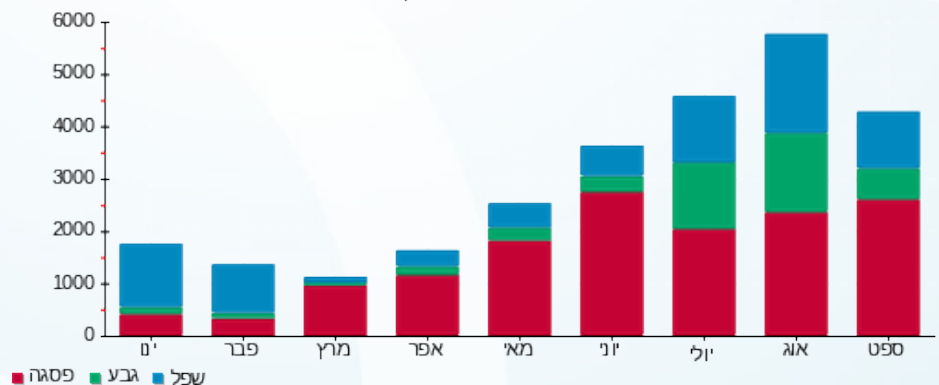

20/10/22 תאריך הפקה:  
 30/09/22 תאריך קריאה נוכחית:  
 01/09/22 תאריך קריאה קודמת:

שם דייר: דרן קומה 3 (מ 1.2022)  
 שם אתר: אפריקה ישראל 03 - נס ציונה

לקוח/ה נכבד/ה, אנו מתכבדים להגיש את חישוב צריכת החשמל לתקופה 01/09/22 - 30/09/22:

דרן קומה 3 (מ 1.2022) QBI לשעבר - 1 - 00016079 (0x0)

סוג תעריף	סוג צריכה	קריאה קודמת	קריאה נוכחית	סה"כ צריכה בקוט"ש	מחיר לקוט"ש בא"ג	סה"כ לתשלום
		01/09/22	30/09/22			
777	פסגה	1,458,528.48	1,466,609.86	8,081.38	49.77	4,022.10 ₪
778	גבע	865,928.47	868,010.32	2,081.85	41.06	854.81 ₪
779	שפל	931,903.24	935,548.17	3,644.92	33.83	1,233.08 ₪

סה"כ לדייר:

פסגה	גבע	שפל	סה"כ	שיא ביקוש
8,081.38	2,081.85	3,644.92	13,808.15	49.54
4,022.10 ₪	854.81 ₪	1,233.08 ₪	6,109.99 ₪	

סה"כ צריכה

סה"כ לתשלום

214.45 ₪	תשלום קבוע	דרן מעבדות ויעוץ מדעי בע"מ
0.00 ₪	תשלום עבור גודל חיבור בKVA (0x0)	
6,324.44 ₪	סה"כ לתשלום	לא כולל מע"מ



M4U SQL 1 370089

התפלגות חיוב בש"ח לפי תעו"ז

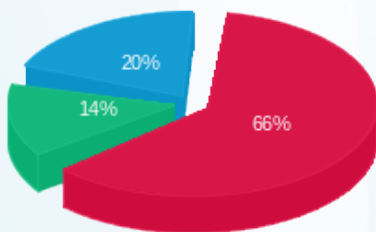

פסגה (4,022.10 ₪)  
 גבע (854.81 ₪)  
 שפל (1,233.08 ₪)

הסטוריית צריכה בקוט"ש

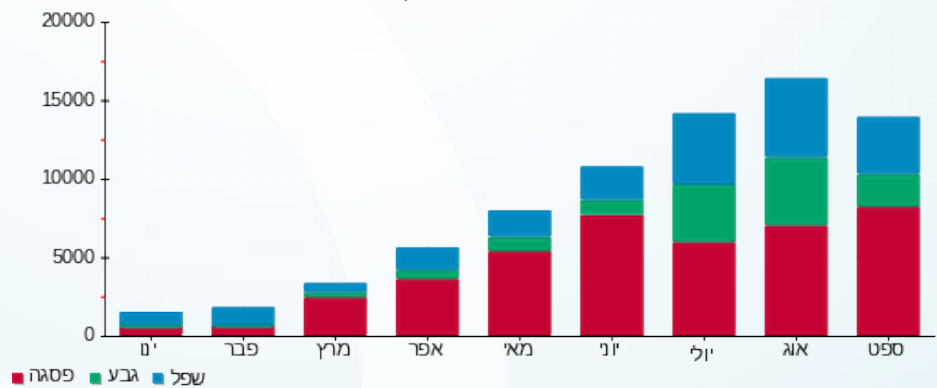

20/10/22 תאריך הפקה:  
 30/09/22 תאריך קריאה נוכחית:  
 01/09/22 תאריך קריאה קודמת:

שם דייר: סיינס אין אקשן ק.קרקע  
 שם אתר: אפריקה ישראל 03 - נס ציונה

לקוח/ה נכבד/ה, אנו מתכבדים להגיש את חישוב צריכת החשמל לתקופה 01/09/22 - 30/09/22:

סיינס אין אקשן ק.קרקע - 2 - 00023693 (0x0)

סוג תעריף	סוג צריכה	קריאה קודמת	קריאה נוכחית	סה"כ צריכה בקוט"ש	מחיר לקוט"ש בא"ג	סה"כ לתשלום
פרטי חשבון עבור תאריכים:						
777	פסגה	01/09/22	30/09/22	755.04	49.77	375.78 ₪
778	גבע	262,168.33	262,530.19	361.86	41.06	148.58 ₪
779	שפל	168,121.13	168,785.57	664.45	33.83	224.78 ₪

סה"כ לדייר:

פסגה	גבע	שפל	סה"כ	שיא ביקוש
755.04	361.86	664.45	1,781.34	6.94
₪ 375.78	₪ 148.58	₪ 224.78	₪ 749.14	

סה"כ צריכה  
 סה"כ לתשלום

סיינס אין אקשן בע"מ	תשלום קבוע	214.45 ₪
	תשלום עבור גודל חיבור בKVA (0x0)	0.00 ₪
לא כולל מע"מ	סה"כ לתשלום	963.59 ₪



M4U SQL 1 337649

התפלגות חיוב בש"ח לפי תעו"ז

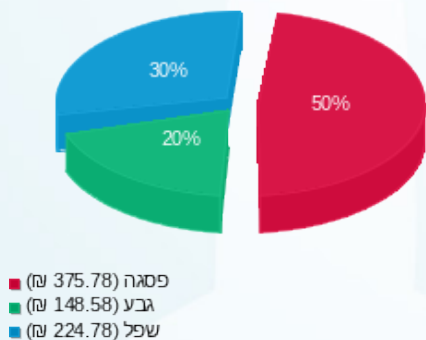

הסטוריית צריכה בקוט"ש

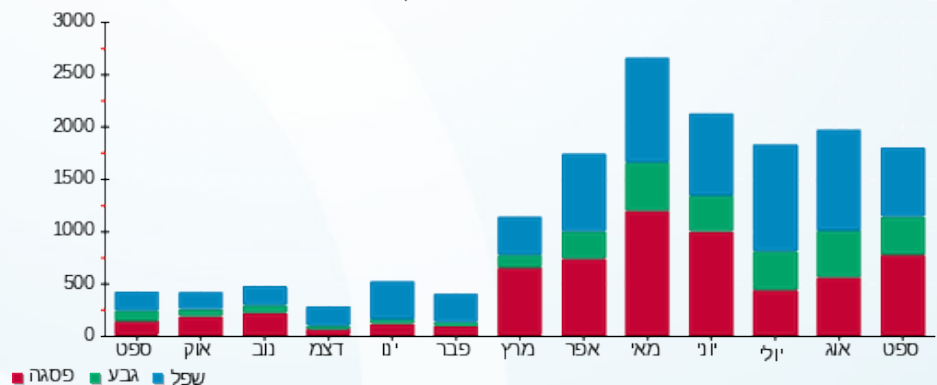

20/10/22 תאריך הפקה:  
 30/09/22 תאריך קריאה נוכחית:  
 01/09/22 תאריך קריאה קודמת:

שם דייר: סיינס אין אקשן קומה 2  
 שם אתר: אפריקה ישראל 03 - נס ציונה

לקוח/ה נכבד/ה, אנו מתכבדים להגיש את חישוב צריכת החשמל לתקופה 01/09/22 - 30/09/22:

סיינס אין אקשן קומה 2 - 7 - 00023693 (0x0)

סה"כ לתשלום	מחיר לקוט"ש בא"ג	סה"כ צריכה בקוט"ש	קריאה נוכחית	קריאה קודמת	סוג צריכה	סוג תעריף
			30/09/22	01/09/22	פרטי חשבון עבור תאריכים:	
1,975.92 ₪	49.77	3,970.09	698,804.30	694,834.20	פסגה	777
615.29 ₪	41.06	1,498.51	408,223.39	406,724.88	גבע	778
1,028.60 ₪	33.83	3,040.49	335,853.62	332,813.12	שפל	779

סה"כ לדייר:

שיא ביקוש	סה"כ	שפל	גבע	פסגה	סה"כ צריכה
24.48	8,509.10	3,040.49	1,498.51	3,970.09	סה"כ לתשלום
	3,619.80 ₪	1,028.60 ₪	615.29 ₪	1,975.92 ₪	

214.45 ₪	תשלום קבוע	סיינס אין אקשן בע"מ
0.00 ₪	תשלום עבור גודל חיבור בKVA (0x0)	
3,834.25 ₪	סה"כ לתשלום	לא כולל מע"מ



M4U SQL 1 337655

התפלגות חיוב בש"ח לפי תעו"ז

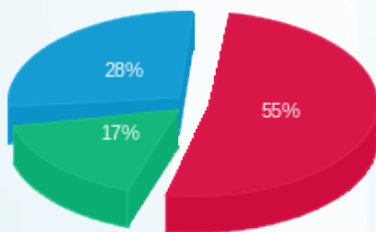

■ פסגה (1,975.92 ₪)  
 ■ גבע (615.29 ₪)  
 ■ שפל (1,028.60 ₪)

הסטוריית צריכה בקוט"ש

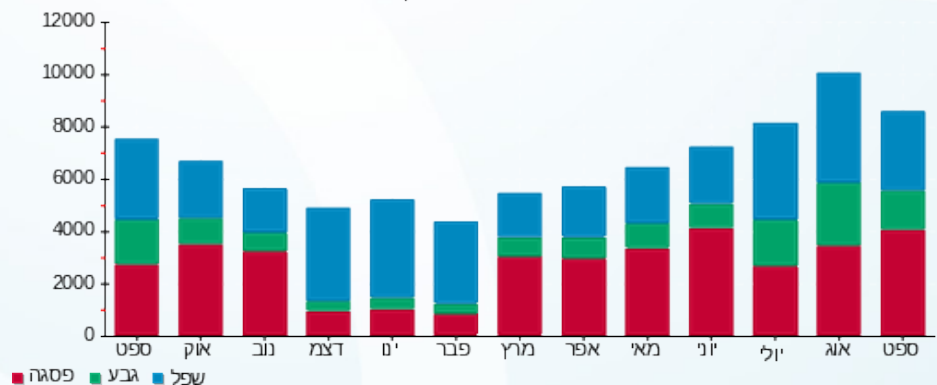

20/10/22 תאריך הפקה:  
 30/09/22 תאריך קריאה נוכחית:  
 01/09/22 תאריך קריאה קודמת:

שם דייר: פוטרמן (רפיד ביו פס)  
 שם אתר: אפריקה ישראל 03 - נס ציונה

לקוח/ה נכבד/ה, אנו מתכבדים להגיש את חישוב צריכת החשמל לתקופה 01/09/22 - 30/09/22:

פוטרמן (רפיד ביו פס) - 1 - 00011147 (0x0)

סוג תעריף	סוג צריכה	קריאה קודמת	קריאה נוכחית	סה"כ צריכה בקוט"ש	מחיר לקוט"ש בא"ג	סה"כ לתשלום
פרטי חשבון עבור תאריכים:						
777	פסגה	01/09/22	30/09/22	3,356.51	49.77	1,670.54 ₪
778	גבע	138,224.92	139,572.50	1,347.58	41.06	553.32 ₪
779	שפל	425,352.61	427,975.90	2,623.29	33.83	887.46 ₪

סה"כ לדייר:

פסגה	גבע	שפל	סה"כ	שיא ביקוש
3,356.51	1,347.58	2,623.29	7,327.38	18.39
1,670.54 ₪	553.32 ₪	887.46 ₪	3,111.31 ₪	

סה"כ צריכה  
 סה"כ לתשלום

214.45 ₪	תשלום קבוע	פוטרמן ייזום ניהול ושיוק בע"מ
0.00 ₪	תשלום עבור גודל חיבור בKVA (0x0)	
3,325.76 ₪	סה"כ לתשלום	לא כולל מע"מ



M4U SQL 1 366064

התפלגות חיוב בש"ח לפי תעו"ז

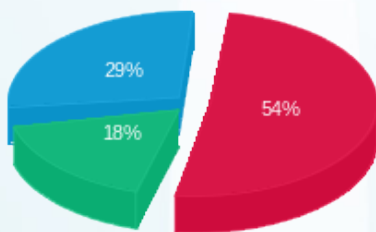

פסגה (1,670.54 ₪) ■  
 גבע (553.32 ₪) ■  
 שפל (887.46 ₪) ■

הסטוריית צריכה בקוט"ש

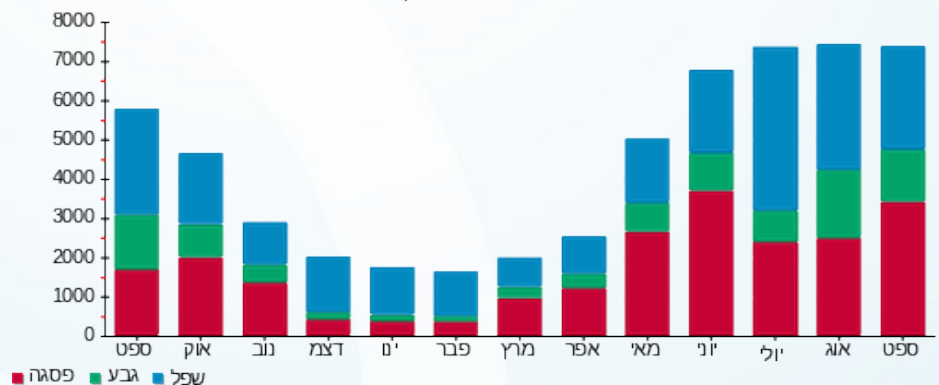

20/10/22 תאריך הפקה:  
 30/09/22 תאריך קריאה נוכחית:  
 01/09/22 תאריך קריאה קודמת:

שם דייר: פוטרמן אימינוברין  
 שם אתר: אפריקה ישראל 03 - נס ציונה

לקוח/ה נכבד/ה, אנו מתכבדים להגיש את חישוב צריכת החשמל לתקופה 01/09/22 - 30/09/22:

פוטרמן אימינוברין - 1 - 00020488 (0x0)

סוג תעריף	סוג צריכה	קריאה קודמת	קריאה נוכחית	סה"כ צריכה בקוט"ש	מחיר לקוט"ש בא"ג	סה"כ לתשלום
פרטי חשבון עבור תאריכים:						
777	פסגה	01/09/22	30/09/22	3,870.85	49.77	1,926.52 ₪
778	גבע	51,324.03	53,275.61	1,951.58	41.06	801.32 ₪
779	שפל	157,401.43	161,604.59	4,203.16	33.83	1,421.93 ₪

סה"כ לדייר:

פסגה	גבע	שפל	סה"כ	שיא ביקוש
3,870.85	1,951.58	4,203.16	10,025.59	18.98
1,926.52 ₪	801.32 ₪	1,421.93 ₪	4,149.77 ₪	

סה"כ צריכה

סה"כ לתשלום

214.45 ₪	תשלום קבוע	פוטרמן ייזום ניהול ושיוק בע"מ
0.00 ₪	תשלום עבור גודל חיבור בKVA (0x0)	
4,364.22 ₪	סה"כ לתשלום	לא כולל מע"מ



M4U SQL 1 365933

התפלגות חיוב בש"ח לפי תעו"ז

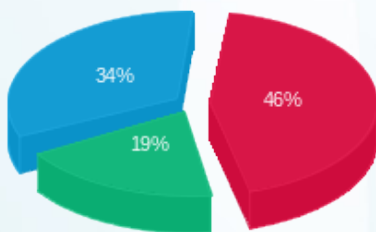

פסגה (1,926.52 ₪) ■  
 גבע (801.32 ₪) ■  
 שפל (1,421.93 ₪) ■

הסטוריית צריכה בקוט"ש

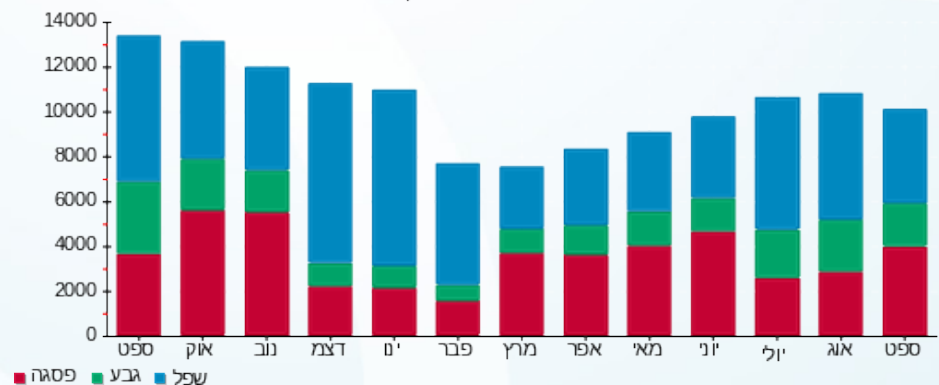

20/10/22 תאריך הפקה:  
 30/09/22 תאריך קריאה נוכחית:  
 01/09/22 תאריך קריאה קודמת:

שם דייר: פוטרמן ק. קרקע (מעבדות)  
 שם אתר: אפריקה ישראל 03 - נס ציונה

לקוח/ה נכבד/ה, אנו מתכבדים להגיש את חישוב צריכת החשמל לתקופה 01/09/22 - 30/09/22:

פוטרמן ק.קרקע (מעבדות) - 1 - 18110009(3x160)

סוג תעריף	סוג צריכה	קריאה קודמת	קריאה נוכחית	סה"כ צריכה בקוט"ש	מחיר לקוט"ש בא"ג	סה"כ לתשלום
		01/09/22	30/09/22			
777	פסגה	320,548.70	336,630.90	16,082.20	49.77	8,004.11 ₪
778	גבע	160,360.10	169,097.80	8,737.70	41.06	3,587.70 ₪
779	שפל	491,773.80	510,957.90	19,184.10	33.83	6,489.98 ₪

סה"כ לדייר:

פסגה	גבע	שפל	סה"כ	שיא ביקוש
16,082.20	8,737.70	19,184.10	44,004.00	79.38
8,004.11 ₪	3,587.70 ₪	6,489.98 ₪	18,081.79 ₪	

סה"כ צריכה  
 סה"כ לתשלום

214.45 ₪	תשלום קבוע	פוטרמן ייזום ניהול ושיוק בע"מ
28.86 ₪	תשלום עבור גודל חיבור בKVA (3x160)	
18,325.10 ₪	סה"כ לתשלום	לא כולל מע"מ



M4U SQL 1 362808

התפלגות חיוב בש"ח לפי תע"ז

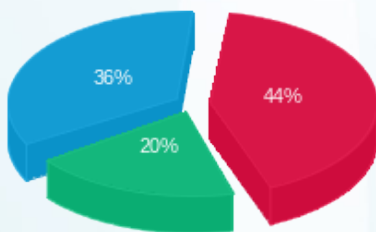

פסגה (8,004.11 ₪) 44%  
 גבע (3,587.70 ₪) 20%  
 שפל (6,489.98 ₪) 36%

הסטוריית צריכה בקוט"ש

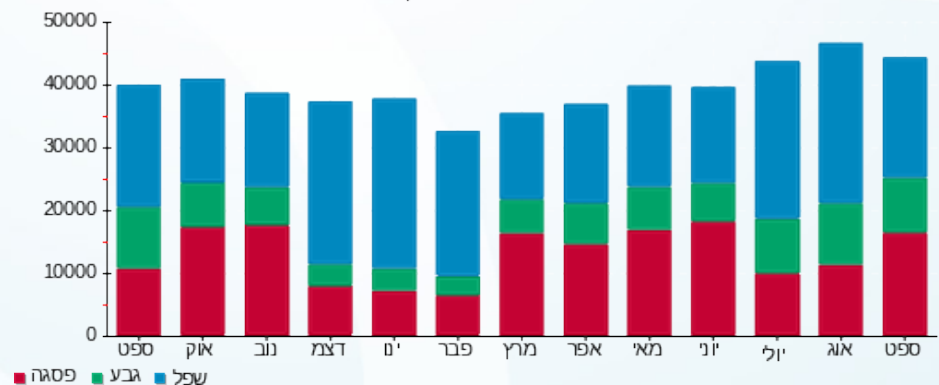



20/10/22 תאריך הפקה:  
 30/09/22 תאריך קריאה נוכחית:  
 01/09/22 תאריך קריאה קודמת:

**שם דייר:** פוטרמן ק.1  
**שם אתר:** אפריקה ישראל 03 - נס ציונה

**לקוח/ה נכבד/ה, אנו מתכבדים להגיש את חישוב צריכת החשמל לתקופה 01/09/22 - 30/09/22:**

**ראשי ק.1 - 2 - 00016079**

סוג תעריף	סוג צריכה	קריאה קודמת	קריאה נוכחית	סה"כ צריכה בקוט"ש	מחיר לקוט"ש בא"ג	סה"כ לתשלום
		01/09/22	30/09/22	פרטי חשבון עבור תאריכים:		
777	פסגה	1,443,723.89	1,466,656.72	22,932.84	49.77	11,413.67 ₪
778	גבע	801,279.10	813,510.99	12,231.90	41.06	5,022.42 ₪
779	שפל	1,940,546.33	1,967,227.75	26,681.42	33.83	9,026.32 ₪

**פוטרמן אימינובריין - 1 - 00020488**

סוג תעריף	סוג צריכה	קריאה קודמת	קריאה נוכחית	סה"כ צריכה בקוט"ש	מחיר לקוט"ש בא"ג	סה"כ לתשלום
		01/09/22	30/09/22	פרטי חשבון עבור תאריכים:		
777	פסגה	102,048.25	105,919.10	-3,870.85	49.77	-1,926.52 ₪
778	גבע	51,324.03	53,275.61	-1,951.58	41.06	-801.32 ₪
779	שפל	157,401.43	161,604.59	-4,203.16	33.83	-1,421.93 ₪

**פוטרמן ק.קרקע (מעבדות) - 1 - 18110009**

סוג תעריף	סוג צריכה	קריאה קודמת	קריאה נוכחית	סה"כ צריכה בקוט"ש	מחיר לקוט"ש בא"ג	סה"כ לתשלום
		01/09/22	30/09/22	פרטי חשבון עבור תאריכים:		
777	פסגה	320,548.70	336,630.90	-16,082.20	49.77	-8,004.11 ₪
778	גבע	160,360.10	169,097.80	-8,737.70	41.06	-3,587.70 ₪
779	שפל	491,773.80	510,957.90	-19,184.10	33.83	-6,489.98 ₪

**סה"כ לדייר:**

פסגה	גבע	שפל	סה"כ	שיא ביקוש
2,979.79	1,542.61	3,294.15	7,816.56	108.00
1,483.04 ₪	633.40 ₪	1,114.41 ₪	3,230.85 ₪	

סה"כ צריכה  
 סה"כ לתשלום

214.45 ₪	<b>תשלום קבוע</b>	פוטרמן יזום ניהול ושיווק בע"מ
3,445.30 ₪	<b>סה"כ לתשלום</b>	<b>לא כולל מע"מ</b>





M4U SQL 1 344601

