



20/10/22 תאריך הפקה:  
 21/09/22 תאריך קריאה נוכחית:  
 22/08/22 תאריך קריאה קודמת:

שם דייר: מיזוג  
 שם אתר: סלע בינוי צק פוסט

לקוח/ה נכבד/ה, אנו מתכבדים להגיש את חישוב צריכת החשמל לתקופה 22/08/22 - 21/09/22:

צילר - 2 - 19093262 (3x125)

סוג תעריף	סוג צריכה	קריאה קודמת	קריאה נוכחית	סה"כ צריכה בקוט"ש	מחיר לקוט"ש בא"ג	סה"כ לתשלום
פרטי חשבון עבור תאריכים:						
		22/08/22	31/08/22			
777	פסגה	11,442.60	11,477.20	34.60	113.01	39.10 ₪
778	גבע	1,883.00	1,920.60	37.60	50.82	19.11 ₪
779	שפל	7,674.00	7,800.40	126.40	34.80	43.99 ₪
פרטי חשבון עבור תאריכים:						
		01/09/22	21/09/22			
777	פסגה	11,477.20	11,477.20	0.00	49.77	0.00 ₪
778	גבע	1,920.60	1,920.60	0.00	41.06	0.00 ₪
779	שפל	7,800.40	7,800.40	0.00	33.83	0.00 ₪

לוח מ"א גג - 3 - 19093490 (3x2000)

סוג תעריף	סוג צריכה	קריאה קודמת	קריאה נוכחית	סה"כ צריכה בקוט"ש	מחיר לקוט"ש בא"ג	סה"כ לתשלום
פרטי חשבון עבור תאריכים:						
		22/08/22	31/08/22			
777	פסגה	433,624.00	448,304.00	14,680.00	113.01	16,589.87 ₪
778	גבע	195,568.00	206,310.00	10,742.00	50.82	5,459.08 ₪
779	שפל	340,486.00	357,094.00	16,608.00	34.80	5,779.58 ₪
פרטי חשבון עבור תאריכים:						
		01/09/22	21/09/22			
777	פסגה	448,304.00	493,446.00	45,142.00	49.77	22,467.17 ₪
778	גבע	206,310.00	217,612.00	11,302.00	41.06	4,640.60 ₪
779	שפל	357,094.00	381,666.00	24,572.00	33.83	8,312.71 ₪

סה"כ לדייר:

פסגה	גבע	שפל	סה"כ	שיא ביקוש
59,856.60	22,081.60	41,306.40	123,244.60	5,186.58
39,096.14 ₪	10,118.79 ₪	14,136.28 ₪	63,351.22 ₪	

סה"כ צריכה  
 סה"כ לתשלום

0.00 ₪	תשלום קבוע	
396.01 ₪	תשלום עבור גודל חיבור בKVA (3x2125)	
63,747.22 ₪	סה"כ לתשלום	לא כולל מע"מ





התפלגות חיוב בש"ח לפי תעו"ז

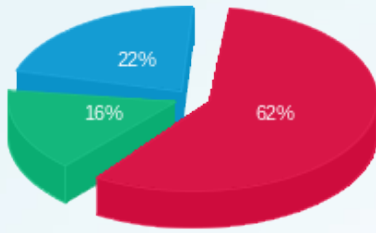

■ פסגה (ש"ח 39,096.14)  
■ גבע (ש"ח 10,118.79)  
■ שפל (ש"ח 14,136.28)

הסטוריית צריכה בקוט"ש

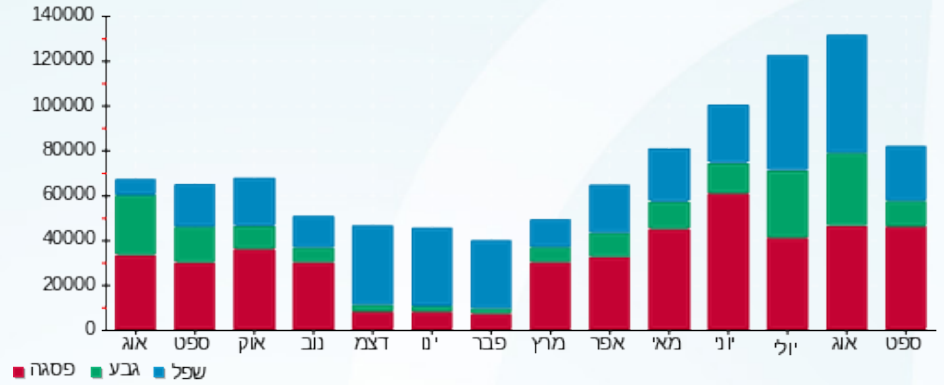

20/10/22 תאריך הפקה:  
 21/09/22 תאריך קריאה נוכחית:  
 22/08/22 תאריך קריאה קודמת:

שם דייר: ציבורי מחושב  
 שם אתר: סלע בינוי צק פוסט

לקוח/ה נכבד/ה, אנו מתכבדים להגיש את חישוב צריכת החשמל לתקופה 22/08/22 - 21/09/22:

ציבורי מחושב - 1 - 11111(0x0)

סה"כ לתשלום	מחיר לקוט"ש בא"ג	סה"כ צריכה בקוט"ש	קריאה נוכחית	קריאה קודמת	סוג צריכה	סוג תעריף
			31/08/22	22/08/22	פרטי חשבון עבור תאריכים:	
₪ 6,016.82	113.01	5,324.15	5,324.15	0.00	פסגה	777
₪ 1,971.36	50.82	3,879.10	3,879.10	0.00	גבע	778
₪ 2,295.60	34.80	6,596.55	6,596.55	0.00	שפל	779
			21/09/22	01/09/22	פרטי חשבון עבור תאריכים:	
₪ 8,816.83	49.77	17,715.15	23,039.30	5,324.15	פסגה	777
₪ 2,341.75	41.06	5,703.25	9,582.35	3,879.10	גבע	778
₪ 2,832.11	33.83	8,371.60	14,968.15	6,596.55	שפל	779

סה"כ לדייר:

שיא ביקוש	סה"כ	שפל	גבע	פסגה	סה"כ צריכה
	47,589.80	14,968.15	9,582.35	23,039.30	סה"כ לתשלום
	₪ 24,274.48	₪ 5,127.71	₪ 4,313.11	₪ 14,833.65	

₪ 0.00	<b>תשלום קבוע</b>	
₪ 0.00	<b>תשלום עבור גודל חיבור בKVA (0x0)</b>	
₪ 24,274.48	<b>סה"כ לתשלום</b>	<b>לא כולל מע"מ</b>

התפלגות חיוב בש"ח לפי תעו"ז

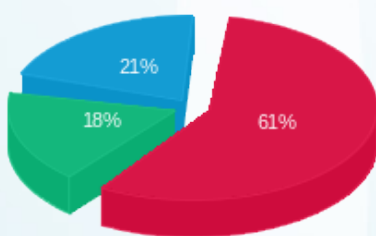

■ פסגה (₪ 14,833.65)  
 ■ גבע (₪ 4,313.11)  
 ■ שפל (₪ 5,127.71)

הסטוריית צריכה בקוט"ש

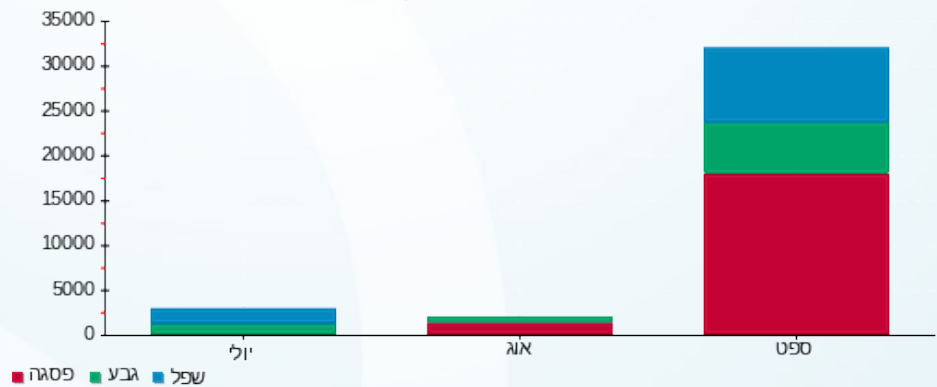



20/10/22

תאריך הפקדה:

שם דייר: קומה 01 - אורן אוזן

21/09/22

תאריך קריאה נוכחית:

שם אתר: סלע בינוי צק פוסט

22/08/22

תאריך קריאה קודמת:

לקוח/ה נכבד/ה, אנו מתכבדים להגיש את חישוב צריכת החשמל לתקופה 22/08/22 - 21/09/22:

קומה 01 עו"ד אורן אוזן - 1 - 19093194(3x40)

סה"כ לתשלום	מחיר לקוט"ש בא"ג	סה"כ צריכה בקוט"ש	קריאה נוכחית	קריאה קודמת	סוג צריכה	סוג תעריף
			31/08/22	22/08/22	פרטי חשבון עבור תאריכים:	
₪ 80.41	113.01	71.15	1,206.55	1,135.40	פסגה	777
₪ 20.25	50.82	39.85	326.75	286.90	גבע	778
₪ 10.93	34.80	31.40	462.85	431.45	שפל	779
			21/09/22	01/09/22	פרטי חשבון עבור תאריכים:	
₪ 115.72	49.77	232.50	1,439.05	1,206.55	פסגה	777
₪ 7.74	41.06	18.85	345.60	326.75	גבע	778
₪ 15.61	33.83	46.15	509.00	462.85	שפל	779

סה"כ לדייר:

שיא ביקוש	סה"כ	שפל	גבע	פסגה
2.54	439.90	77.55	58.70	303.65
	₪ 250.65	₪ 26.54	₪ 27.99	₪ 196.12

סה"כ צריכה

סה"כ לתשלום

₪ 0.00	<b>תשלום קבוע</b>	
₪ 7.45	<b>תשלום עבור גודל חיבור בKVA (3x40)</b>	
₪ 258.11	<b>סה"כ לתשלום</b>	<b>לא כולל מע"מ</b>

התפלגות חיוב בש"ח לפי תעו"ז

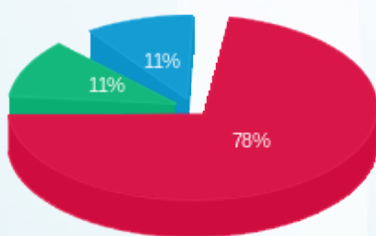

פסגה (₪ 196.12) 78%  
גבע (₪ 27.99) 11%  
שפל (₪ 26.54) 11%

הסטוריית צריכה בקוט"ש

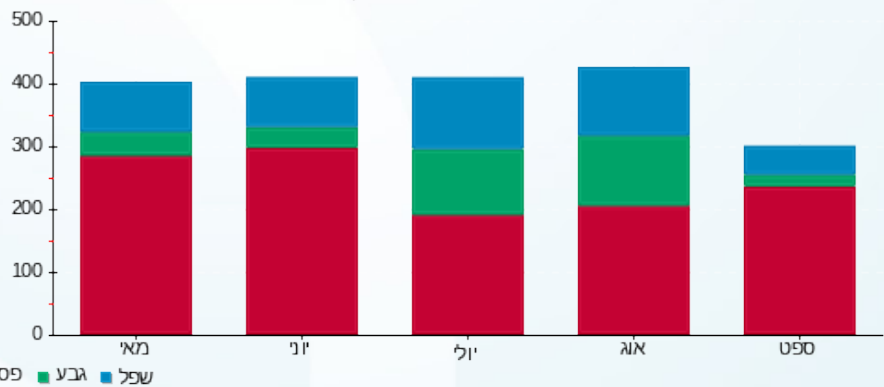



20/10/22

תאריך הפקה:

שם דייר: קומה 01 - ב.ש. ווגה פיננסיים

21/09/22

תאריך קריאה נוכחית:

שם אתר: סלע בינוי צק פוסט

22/08/22

תאריך קריאה קודמת:

לקוח/ה נכבד/ה, אנו מתכבדים להגיש את חישוב צריכת החשמל לתקופה 22/08/22 - 21/09/22:

קומה 01 - ב.ש. ווגה פיננסיים - 4 - 19093308(3x50)

סוג תעריף	סוג צריכה	קריאה קודמת	קריאה נוכחית	סה"כ צריכה בקוט"ש	מחיר לקוט"ש בא"ג	סה"כ לתשלום
פרטי חשבון עבור תאריכים:						
777	פסגה	22/08/22	31/08/22	175.80	113.01	198.67 ₪
778	גבע	1,495.85	1,595.40	99.55	50.82	50.59 ₪
779	שפל	6,522.15	6,618.30	96.15	34.80	33.46 ₪
פרטי חשבון עבור תאריכים:						
777	פסגה	01/09/22	21/09/22	498.80	49.77	248.25 ₪
778	גבע	1,595.40	1,656.10	60.70	41.06	24.92 ₪
779	שפל	6,618.30	6,747.60	129.30	33.83	43.74 ₪

סה"כ לדייר:

פסגה	גבע	שפל	סה"כ	שיא ביקוש
674.60	160.25	225.45	1,060.30	14.53
₪ 446.92	₪ 75.51	₪ 77.20	₪ 599.64	

סה"כ צריכה  
סה"כ לתשלום

₪ 0.00	תשלום קבוע	
₪ 9.32	תשלום עבור גודל חיבור בKVA (3x50)	
₪ 608.96	סה"כ לתשלום	לא כולל מע"מ

התפלגות חיוב בש"ח לפי תעו"ז

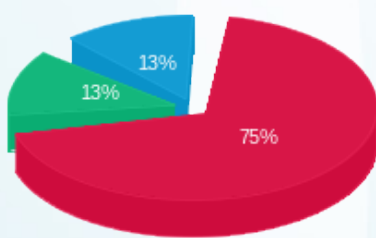

פסגה (₪ 446.92) 75%  
גבע (₪ 75.51) 13%  
שפל (₪ 77.20) 13%

הסטוריית צריכה בקוט"ש

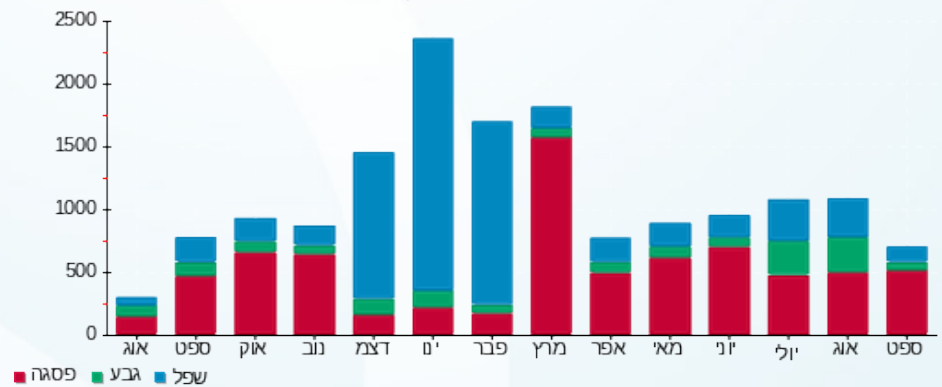

20/10/22 תאריך הפקה:  
 21/09/22 תאריך קריאה נוכחי:  
 22/08/22 תאריך קריאה קודמת:

שם דייר: קומה 01 - מ.א אורים ניהול תכנון וביצוע בע"מ  
 שם אתר: סלע בינוי צק פוסט

לקוח/ה נכבד/ה, אנו מתכבדים להגיש את חישוב צריכת החשמל לתקופה 22/08/22 - 21/09/22:

קומה 01 - מ.א אורים ניהול תכנון וביצוע בע"מ - 3 - 19093266(3x40)

סוג תעריף	סוג צריכה	קריאה קודמת	קריאה נוכחית	סה"כ צריכה בקוט"ש	מחיר לקוט"ש בא"ג	סה"כ לתשלום
פרטי חשבון עבור תאריכים:						
		22/08/22	31/08/22			
777	פסגה	9.40	10.65	1.25	113.01	1.41 ₪
778	גבע	4.50	6.15	1.65	50.82	0.84 ₪
779	שפל	0.20	0.20	0.00	34.80	0.00 ₪
פרטי חשבון עבור תאריכים:						
		01/09/22	21/09/22			
777	פסגה	10.65	11.00	0.35	49.77	0.17 ₪
778	גבע	6.15	6.15	0.00	41.06	0.00 ₪
779	שפל	0.20	0.20	0.00	33.83	0.00 ₪

סה"כ לדייר:

פסגה	גבע	שפל	סה"כ	שיא ביקוש
1.60	1.65	0.00	3.25	0.68
1.59 ₪	0.84 ₪	0.00 ₪	2.43 ₪	

סה"כ צריכה  
 סה"כ לתשלום

0.00 ₪	תשלום קבוע	
7.45 ₪	תשלום עבור גודל חיבור בKVA (3x40)	
9.88 ₪	סה"כ לתשלום	לא כולל מע"מ

התפלגות חיוב בש"ח לפי תעו"ז

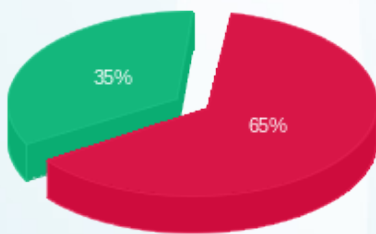

פסגה (1.59 ₪)  
 גבע (0.84 ₪)  
 שפל (0.00 ₪)

הסטוריית צריכה בקוט"ש

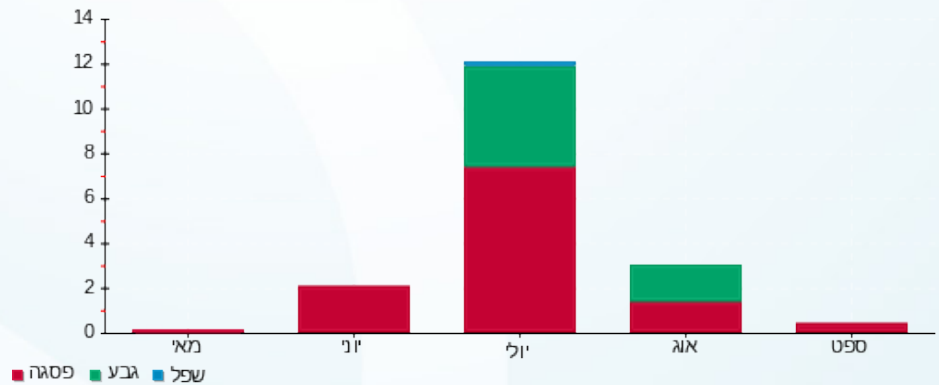

20/10/22 תאריך הפקה:  
 21/09/22 תאריך קריאה נוכחי:  
 22/08/22 תאריך קריאה קודמת:

שם דייר: קומה 01 - מ.א.י אביבי יזום ובנייה בע"מ  
 שם אתר: סלע בינוי צק פוסט

לקוח/ה נכבד/ה, אנו מתכבדים להגיש את חישוב צריכת החשמל לתקופה 22/08/22 - 21/09/22:

קומה 01 - מ.א.י אביבי יזום ובנייה בע"מ - 4 - 19093266(3x40)

סוג תעריף	סוג צריכה	קריאה קודמת	קריאה נוכחית	סה"כ צריכה בקוט"ש	מחיר לקוט"ש בא"ג	סה"כ לתשלום
פרטי חשבון עבור תאריכים:						
777	פסגה	22/08/22	31/08/22	65.40	113.01	73.91 ₪
778	גבע	2,307.05	2,372.45	26.30	50.82	13.37 ₪
779	שפל	1,535.75	1,555.15	19.40	34.80	6.75 ₪
פרטי חשבון עבור תאריכים:						
777	פסגה	01/09/22	21/09/22	207.15	49.77	103.10 ₪
778	גבע	528.20	542.80	14.60	41.06	5.99 ₪
779	שפל	1,555.15	1,583.75	28.60	33.83	9.68 ₪

סה"כ לדייר:

פסגה	גבע	שפל	סה"כ	שיא ביקוש
272.55	40.90	48.00	361.45	3.80
₪ 177.01	₪ 19.36	₪ 16.43	₪ 212.79	

סה"כ צריכה  
 סה"כ לתשלום

₪ 0.00	תשלום קבוע	
₪ 7.45	תשלום עבור גודל חיבור בKVA (3x40)	
₪ 220.25	סה"כ לתשלום	לא כולל מע"מ

התפלגות חיוב בש"ח לפי תעו"ז

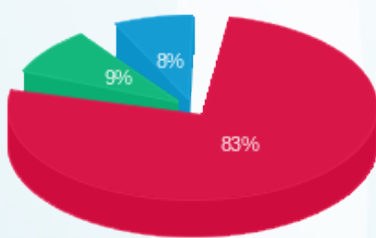

פסגה (₪ 177.01)  
 גבע (₪ 19.36)  
 שפל (₪ 16.43)

הסטוריית צריכה בקוט"ש

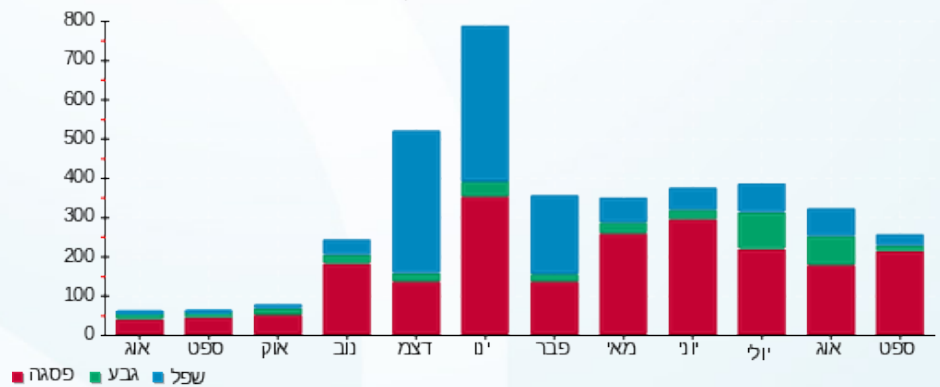



20/10/22

תאריך הפקה:

שם דייר: קומה 01 - מרטין קסלר

21/09/22

תאריך קריאה נוכחית:

שם אתר: סלע בינוי צק פוסט

22/08/22

תאריך קריאה קודמת:

לקוח/ה נכבד/ה, אנו מתכבדים להגיש את חישוב צריכת החשמל לתקופה 22/08/22 - 21/09/22:

קומה 01 - מרטין קסלר - 3 - 19093308(3x40)

סוג תעריף	סוג צריכה	קריאה קודמת	קריאה נוכחית	סה"כ צריכה בקוט"ש	מחיר לקוט"ש בא"ג	סה"כ לתשלום
פרטי חשבון עבור תאריכים:						
777	פסגה	22/08/22	31/08/22	15.80	113.01	17.86 ₪
778	גבע	173.55	183.45	9.90	50.82	5.03 ₪
779	שפל	245.25	248.25	3.00	34.80	1.04 ₪
פרטי חשבון עבור תאריכים:						
777	פסגה	01/09/22	21/09/22	30.40	49.77	15.13 ₪
778	גבע	183.45	189.15	5.70	41.06	2.34 ₪
779	שפל	248.25	259.15	10.90	33.83	3.69 ₪

סה"כ לדייר:

פסגה	גבע	שפל	סה"כ	שיא ביקוש
46.20	15.60	13.90	75.70	2.82
₪ 32.99	₪ 7.37	₪ 4.73	₪ 45.09	

סה"כ צריכה  
סה"כ לתשלום

₪ 0.00	תשלום קבוע	
₪ 7.45	תשלום עבור גודל חיבור בKVA (3x40)	
₪ 52.54	סה"כ לתשלום	לא כולל מע"מ

התפלגות חיוב בש"ח לפי תעו"ז

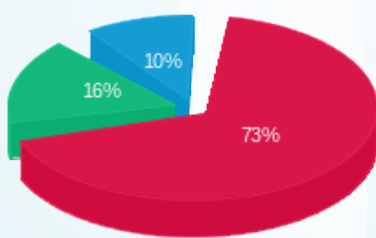

פסגה (₪ 32.99) ■  
גבע (₪ 7.37) ■  
שפל (₪ 4.73) ■

הסטוריית צריכה בקוט"ש

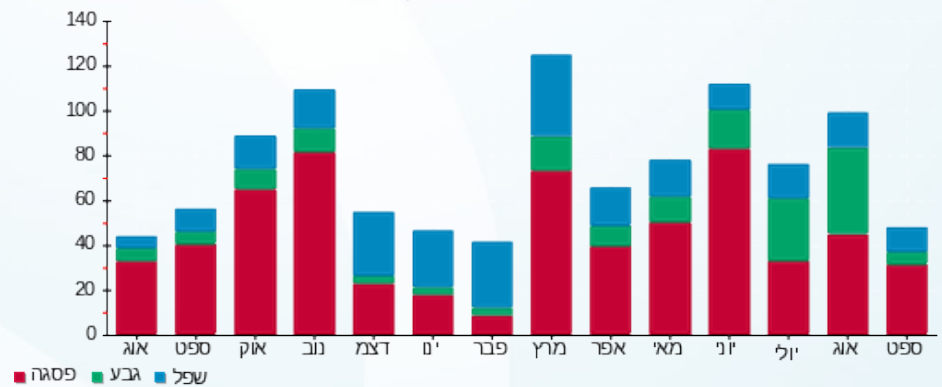

20/10/22 תאריך הפקה:  
 21/09/22 תאריך קריאה נוכחית:  
 22/08/22 תאריך קריאה קודמת:

שם דייר: קומה 01 - שירן יפרח ואלעד כהן  
 שם אתר: סלע בינוי צק פוסט

לקוח/ה נכבד/ה, אנו מתכבדים להגיש את חישוב צריכת החשמל לתקופה 22/08/22 - 21/09/22:

קומה 01 - שירן יפרח ואלעד כהן - 1 - 19093308(3x40)

סוג תעריף	סוג צריכה	קריאה קודמת	קריאה נוכחית	סה"כ צריכה בקוט"ש	מחיר לקוט"ש בא"ג	סה"כ לתשלום
פרטי חשבון עבור תאריכים:						
777	פסגה	22/08/22	31/08/22	14.50	113.01	16.39 ₪
778	גבע	133.15	141.75	8.60	50.82	4.37 ₪
779	שפל	482.05	499.20	17.15	34.80	5.97 ₪
פרטי חשבון עבור תאריכים:						
777	פסגה	01/09/22	21/09/22	44.90	49.77	22.35 ₪
778	גבע	141.75	153.25	11.50	41.06	4.72 ₪
779	שפל	499.20	527.00	27.80	33.83	9.40 ₪

סה"כ לדייר:

פסגה	גבע	שפל	סה"כ	שיא ביקוש
59.40	20.10	44.95	124.45	2.79
₪ 38.73	₪ 9.09	₪ 15.37	₪ 63.20	

סה"כ צריכה  
 סה"כ לתשלום

0.00 ₪	תשלום קבוע	
7.45 ₪	תשלום עבור גודל חיבור בKVA (3x40)	
70.65 ₪	סה"כ לתשלום	לא כולל מע"מ

התפלגות חיוב בש"ח לפי תעו"ז

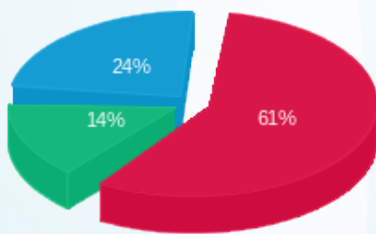

פסגה (38.73 ₪) ■  
 גבע (9.09 ₪) ■  
 שפל (15.37 ₪) ■

הסטוריית צריכה בקוט"ש

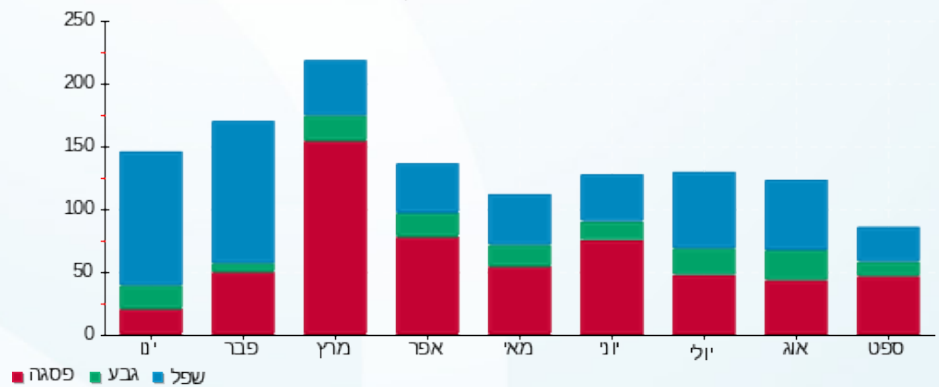



20/10/22 תאריך הפקה:  
 21/09/22 תאריך קריאה נוכחית:  
 22/08/22 תאריך קריאה קודמת:

שם דייר: קומה 01 - אפיגון בע"מ  
 שם אתר: סלע בינוי צק פוסט

לקוח/ה נכבד/ה, אנו מתכבדים להגיש את חישוב צריכת החשמל לתקופה 22/08/22 - 21/09/22:

קומה 01 - אפיגון בע"מ - 3 - 19093265 (3x40)

סוג תעריף	סוג צריכה	קריאה קודמת	קריאה נוכחית	סה"כ צריכה בקוט"ש	מחיר לקוט"ש בא"ג	סה"כ לתשלום
פרטי חשבון עבור תאריכים:						
777	פסגה	22/08/22	31/08/22	60.80	113.01	1,746.25
778	גבע	326.10	358.25	32.15	50.82	1,685.45
779	שפל	726.35	746.85	20.50	34.80	326.10
פרטי חשבון עבור תאריכים:						
777	פסגה	01/09/22	21/09/22	178.60	49.77	1,924.85
778	גבע	358.25	381.05	22.80	41.06	1,746.25
779	שפל	746.85	771.25	24.40	33.83	358.25

סה"כ לדייר:

שיא ביקוש	סה"כ	שפל	גבע	פסגה
3.71	339.25	44.90	54.95	239.40
	198.69 ₪	15.39 ₪	25.70 ₪	157.60 ₪

סה"כ צריכה  
 סה"כ לתשלום

0.00 ₪	תשלום קבוע	
7.45 ₪	תשלום עבור גודל חיבור ב KVA (3x40)	
206.14 ₪	סה"כ לתשלום	לא כולל מע"מ

התפלגות חיוב בש"ח לפי תעו"ז

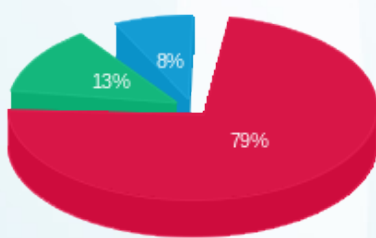

פסגה (157.60 ₪)  
 גבע (25.70 ₪)  
 שפל (15.39 ₪)

הסטוריית צריכה בקוט"ש

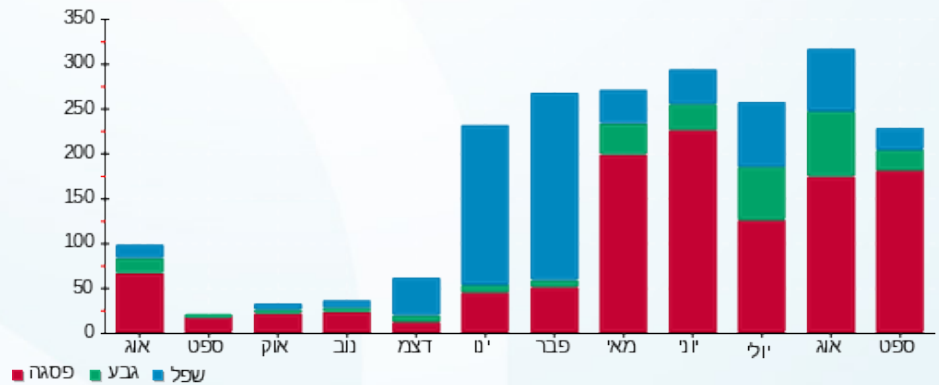

20/10/22 תאריך הפקה:  
 21/09/22 תאריך קריאה נוכחי:  
 22/08/22 תאריך קריאה קודמת:

שם דייר: קומה 01-ווגה משכנתאות  
 שם אתר: סלע בינוי צק פוסט

לקוח/ה נכבד/ה, אנו מתכבדים להגיש את חישוב צריכת החשמל לתקופה 22/08/22 - 21/09/22:

קומה 01-ווגה משכנתאות - 4 - 19093265(3x40)

סוג תעריף	סוג צריכה	קריאה קודמת	קריאה נוכחית	סה"כ צריכה בקוט"ש	מחיר לקוט"ש בא"ג	סה"כ לתשלום
פרטי חשבון עבור תאריכים:						
777	פסגה	22/08/22	31/08/22	1,353.85	113.01	28.87 ₪
778	גבע	264.55	278.05	13.50	50.82	6.86 ₪
779	שפל	1,641.60	1,658.85	17.25	34.80	6.00 ₪
פרטי חשבון עבור תאריכים:						
777	פסגה	01/09/22	21/09/22	1,425.55	49.77	35.69 ₪
778	גבע	278.05	293.30	15.25	41.06	6.26 ₪
779	שפל	1,658.85	1,678.60	19.75	33.83	6.68 ₪

סה"כ לדייר:

פסגה	גבע	שפל	סה"כ	שיא ביקוש
97.25	28.75	37.00	163.00	2.47
₪ 64.56	₪ 13.12	₪ 12.68	₪ 90.37	

סה"כ צריכה  
 סה"כ לתשלום

₪ 0.00	תשלום קבוע	
₪ 7.45	תשלום עבור גודל חיבור בKVA (3x40)	
₪ 97.82	סה"כ לתשלום	לא כולל מע"מ

התפלגות חיוב בש"ח לפי תעו"ז

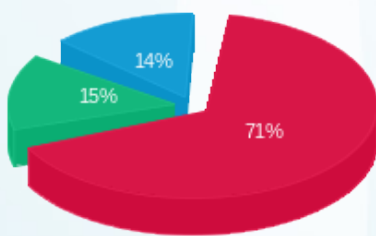

פסגה (₪ 64.56) ■  
 גבע (₪ 13.12) ■  
 שפל (₪ 12.68) ■

הסטוריית צריכה בקוט"ש

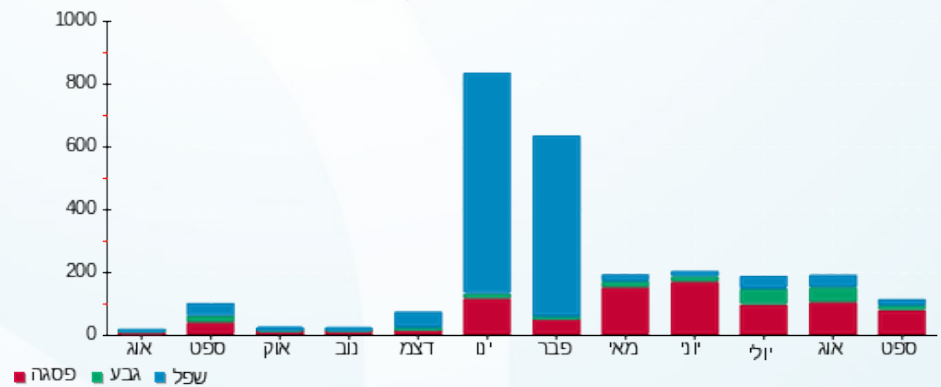

20/10/22 תאריך הפקה:  
 21/09/22 תאריך קריאה נוכחי:  
 22/08/22 תאריך קריאה קודמת:

שם דייר: קומה 01 - עו"ד משה חורי - משרד עורכי דין  
 שם אתר: סלע בינוי צק פוסט

לקוח/ה נכבד/ה, אנו מתכבדים להגיש את חישוב צריכת החשמל לתקופה 22/08/22 - 21/09/22:

קומה 01 - עו"ד משה חורי - משרד עורכי דין - 2 - 19093265 (3x40)

סוג תעריף	סוג צריכה	קריאה קודמת	קריאה נוכחית	סה"כ צריכה בקוט"ש	מחיר לקוט"ש בא"ג	סה"כ לתשלום
פרטי חשבון עבור תאריכים:						
777	פסגה	22/08/22	31/08/22	112.60	113.01	127.25 ₪
778	גבע	690.65	750.80	60.15	50.82	30.57 ₪
779	שפל	2,901.10	2,968.25	67.15	34.80	23.37 ₪
פרטי חשבון עבור תאריכים:						
777	פסגה	01/09/22	21/09/22	307.45	49.77	153.02 ₪
778	גבע	750.80	796.95	46.15	41.06	18.95 ₪
779	שפל	2,968.25	3,074.40	106.15	33.83	35.91 ₪

סה"כ לדייר:

שיא ביקוש	סה"כ	שפל	גבע	פסגה
6.06	699.65	173.30	106.30	420.05
	₪ 389.06	₪ 59.28	₪ 49.52	₪ 280.27

סה"כ צריכה  
 סה"כ לתשלום

0.00 ₪	<b>תשלום קבוע</b>	
7.45 ₪	<b>תשלום עבור גודל חיבור בKVA (3x40)</b>	
396.52 ₪	<b>סה"כ לתשלום</b>	<b>לא כולל מע"מ</b>

התפלגות חיוב בש"ח לפי תעו"ז

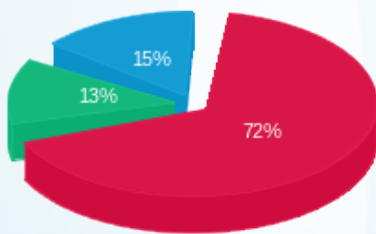

פסגה (280.27 ₪) ■  
 גבע (49.52 ₪) ■  
 שפל (59.28 ₪) ■

הסטוריית צריכה בקוט"ש

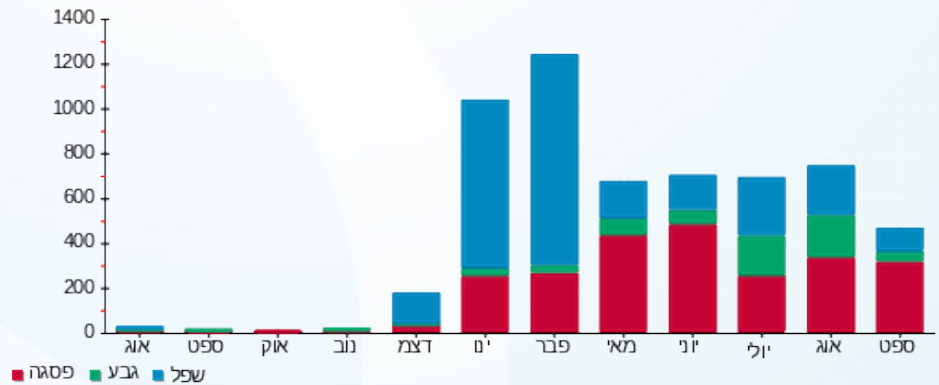



20/10/22

תאריך הפקה:

שם דייר: קומה 01 שיא מילניום  
שם אתר: סלע בינוי צק פוסט

21/09/22

תאריך קריאה נוכחית:

22/08/22

תאריך קריאה קודמת:

לקוח/ה נכבד/ה, אנו מתכבדים להגיש את חישוב צריכת החשמל לתקופה 22/08/22 - 21/09/22:

קומה 01 - שיא מילניום - 2 - 19093308(3x40)

סוג תעריף	סוג צריכה	קריאה קודמת	קריאה נוכחית	סה"כ צריכה בקוט"ש	מחיר לקוט"ש בא"ג	סה"כ לתשלום
פרטי חשבון עבור תאריכים:						
777	פסגה	22/08/22	31/08/22	154.55	113.01	174.66 ₪
778	גבע	911.10	987.40	76.30	50.82	38.78 ₪
779	שפל	3,296.55	3,340.20	43.65	34.80	15.19 ₪
פרטי חשבון עבור תאריכים:						
777	פסגה	01/09/22	21/09/22	436.55	49.77	217.27 ₪
778	גבע	987.40	1,013.70	26.30	41.06	10.80 ₪
779	שפל	3,340.20	3,397.25	57.05	33.83	19.30 ₪

סה"כ לדייר:

שיא ביקוש	סה"כ	שפל	גבע	פסגה
8.94	794.40	100.70	102.60	591.10
	₪ 475.99	₪ 34.49	₪ 49.57	₪ 391.93

סה"כ צריכה  
סה"כ לתשלום

0.00 ₪	תשלום קבוע	
7.45 ₪	תשלום עבור גודל חיבור בKVA (3x40)	
483.45 ₪	סה"כ לתשלום	לא כולל מע"מ

התפלגות חיוב בש"ח לפי תעו"ז

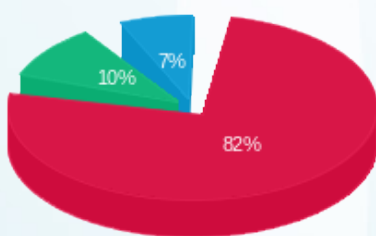

פסגה (391.93 ₪) 82%  
גבע (49.57 ₪) 10%  
שפל (34.49 ₪) 7%

הסטוריית צריכה בקוט"ש

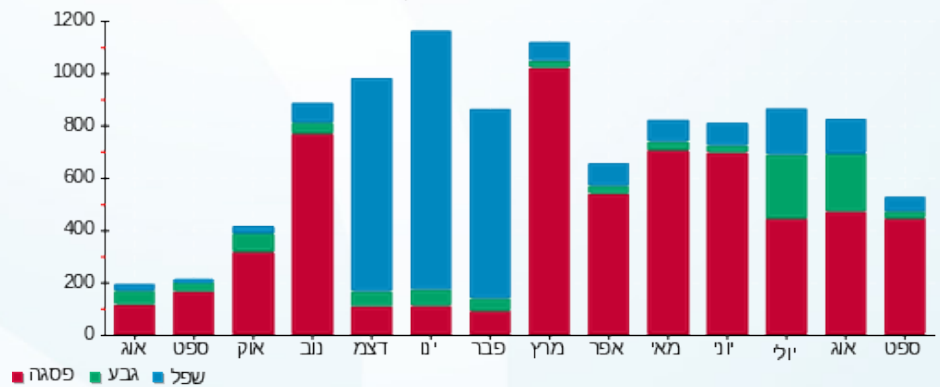

20/10/22 תאריך הפקה:  
 21/09/22 תאריך קריאה נוכחי:  
 22/08/22 תאריך קריאה קודמת:

שם דייר: קומה 02 - אתנה מעוף בע"מ  
 שם אתר: סלע בינוי צק פוסט

לקוח/ה נכבד/ה, אנו מתכבדים להגיש את חישוב צריכת החשמל לתקופה 22/08/22 - 21/09/22:

קומה 02 - אתנה מעוף בע"מ - 4 - 19093193 (3x63)

סוג תעריף	סוג צריכה	קריאה קודמת	קריאה נוכחית	סה"כ צריכה בקוט"ש	מחיר לקוט"ש בא"ג	סה"כ לתשלום
פרטי חשבון עבור תאריכים:						
777	פסגה	22/08/22	31/08/22	82.40	113.01	93.12 ₪
778	גבע	321.60	368.20	46.60	50.82	23.68 ₪
779	שפל	971.70	1,001.40	29.70	34.80	10.34 ₪
פרטי חשבון עבור תאריכים:						
777	פסגה	01/09/22	21/09/22	261.40	49.77	130.10 ₪
778	גבע	368.20	416.30	48.10	41.06	19.75 ₪
779	שפל	1,001.40	1,072.90	71.50	33.83	24.19 ₪

סה"כ לדייר:

פסגה	גבע	שפל	סה"כ	שיא ביקוש
343.80	94.70	101.20	539.70	5.32
₪ 223.22	₪ 43.43	₪ 34.52	₪ 301.18	

סה"כ צריכה  
 סה"כ לתשלום

₪ 0.00	תשלום קבוע	
₪ 11.74	תשלום עבור גודל חיבור בKVA (3x63)	
₪ 312.92	סה"כ לתשלום	לא כולל מע"מ

התפלגות חיוב בש"ח לפי תעו"ז

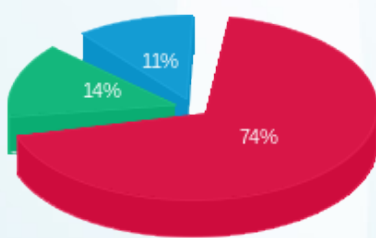

פסגה (₪ 223.22)  
 גבע (₪ 43.43)  
 שפל (₪ 34.52)

הסטוריית צריכה בקוט"ש

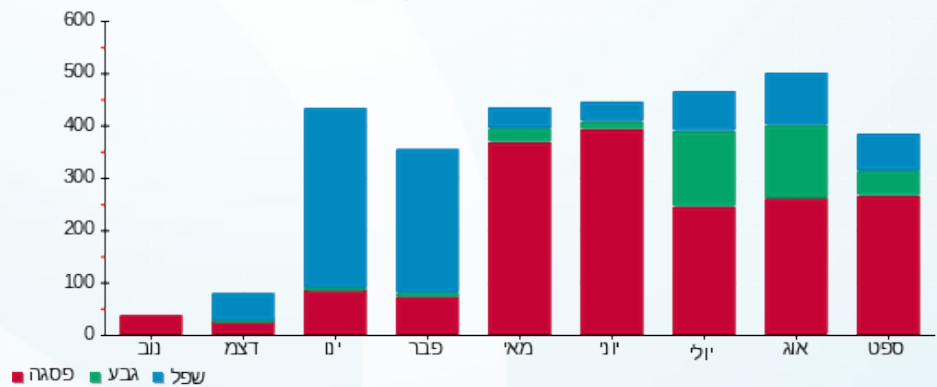

20/10/22 תאריך הפקה:  
 21/09/22 תאריך קריאה נוכחית:  
 22/08/22 תאריך קריאה קודמת:

שם דייר: קומה 02 - חלמנסקי לאוניד  
 שם אתר: סלע בינוי צק פוסט

לקוח/ה נכבד/ה, אנו מתכבדים להגיש את חישוב צריכת החשמל לתקופה 22/08/22 - 21/09/22:

קומה 02 - חלמנסקי לאוניד - 3 - 19093193(3x40)

סוג תעריף	סוג צריכה	קריאה קודמת	קריאה נוכחית	סה"כ צריכה בקוט"ש	מחיר לקוט"ש בא"ג	סה"כ לתשלום
פרטי חשבון עבור תאריכים:						
777	פסגה	22/08/22	31/08/22	240.70	113.01	272.02 ₪
778	גבע	1,346.60	1,449.00	102.40	50.82	52.04 ₪
779	שפל	3,727.95	3,746.15	18.20	34.80	6.33 ₪
פרטי חשבון עבור תאריכים:						
777	פסגה	01/09/22	21/09/22	545.85	49.77	271.67 ₪
778	גבע	1,449.00	1,460.50	11.50	41.06	4.72 ₪
779	שפל	3,746.15	3,772.70	26.55	33.83	8.98 ₪

סה"כ לדייר:

שיא ביקוש	סה"כ	שפל	גבע	פסגה
16.57	945.20	44.75	113.90	786.55
	₪ 615.76	₪ 15.32	₪ 56.76	₪ 543.68

סה"כ צריכה  
 סה"כ לתשלום

0.00 ₪	<b>תשלום קבוע</b>	
7.45 ₪	<b>תשלום עבור גודל חיבור בKVA (3x40)</b>	
623.22 ₪	<b>סה"כ לתשלום</b>	<b>לא כולל מע"מ</b>

התפלגות חיוב בש"ח לפי תעו"ז

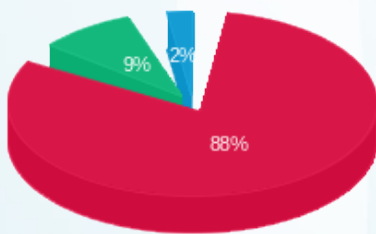

פסגה (543.68 ₪)  
 גבע (56.76 ₪)  
 שפל (15.32 ₪)

הסטוריית צריכה בקוט"ש

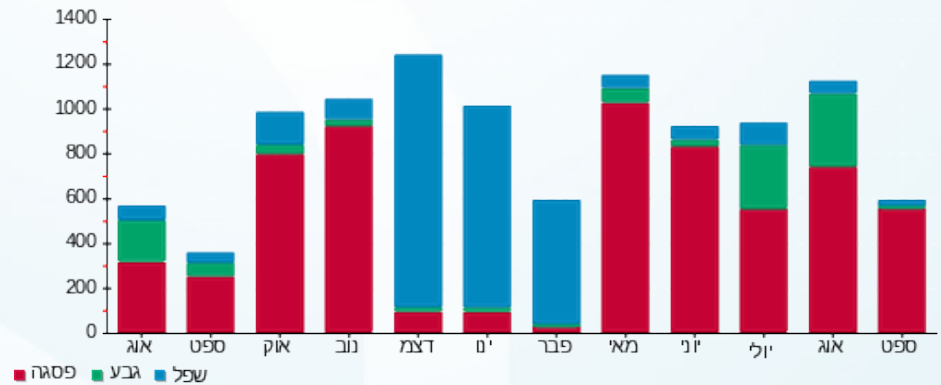

20/10/22 תאריך הפקה:  
 21/09/22 תאריך קריאה נוכחית:  
 22/08/22 תאריך קריאה קודמת:

שם דייר: קומה 02 - להב סנדה יזמות  
 שם אתר: סלע בינוי צק פוסט

לקוח/ה נכבד/ה, אנו מתכבדים להגיש את חישוב צריכת החשמל לתקופה 22/08/22 - 21/09/22:

קומה 02 - להב סנדה יזמות - 4 - 19093306 (3x200)

סוג תעריף	סוג צריכה	קריאה קודמת	קריאה נוכחית	סה"כ צריכה בקוט"ש	מחיר לקוט"ש בא"ג	סה"כ לתשלום
פרטי חשבון עבור תאריכים:						
777	פסגה	22/08/22	31/08/22	555.80	113.01	628.11 ₪
778	גבע	7,735.60	8,171.80	436.20	50.82	221.68 ₪
779	שפל	20,148.40	20,476.20	327.80	34.80	114.07 ₪
פרטי חשבון עבור תאריכים:						
777	פסגה	25,152.20	26,996.80	1,844.60	49.77	918.06 ₪
778	גבע	8,171.80	8,452.00	280.20	41.06	115.05 ₪
779	שפל	20,476.20	20,928.20	452.00	33.83	152.91 ₪

סה"כ לדייר:

שיא ביקוש	סה"כ	שפל	גבע	פסגה
783.95	3,896.60	779.80	716.40	2,400.40
	2,149.88 ₪	266.99 ₪	336.73 ₪	1,546.17 ₪

סה"כ צריכה  
 סה"כ לתשלום

0.00 ₪	תשלום קבוע	
37.27 ₪	תשלום עבור גודל חיבור ב KVA (3x200)	
2,187.15 ₪	סה"כ לתשלום	לא כולל מע"מ

התפלגות חיוב בש"ח לפי תעו"ז

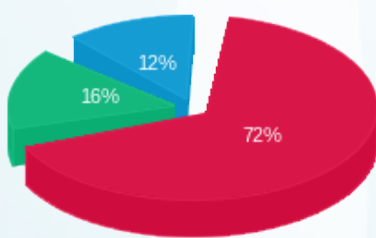

פסגה (1,546.17 ₪)  
 גבע (336.73 ₪)  
 שפל (266.99 ₪)

הסטוריית צריכה בקוט"ש

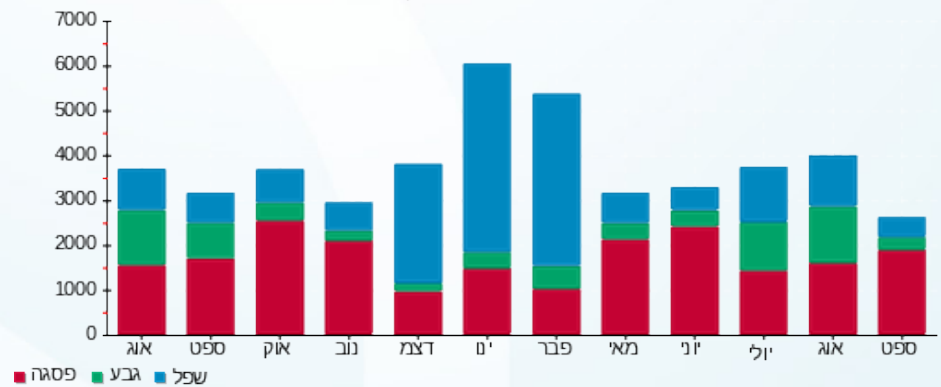



20/10/22 תאריך הפקה:  
 21/09/22 תאריך קריאה נוכחית:  
 22/08/22 תאריך קריאה קודמת:

**שם דייר:** קומה 02 - פי סי משין  
**שם אתר:** סלע בינוי צק פוסט

**לקוח/ה נכבד/ה, אנו מתכבדים להגיש את חישוב צריכת החשמל לתקופה 22/08/22 - 21/09/22:**

**קומה 02 - פי סי משין - 3 - 19093192(3x40)**

סוג תעריף	סוג צריכה	קריאה קודמת	קריאה נוכחית	סה"כ צריכה בקוט"ש	מחיר לקוט"ש בא"ג	סה"כ לתשלום
פרטי חשבון עבור תאריכים:						
777	פסגה	22/08/22	31/08/22	8.75	113.01	9.89 ₪
778	גבע	35.35	39.60	4.25	50.82	2.16 ₪
779	שפל	64.50	66.60	2.10	34.80	0.73 ₪
פרטי חשבון עבור תאריכים:						
777	פסגה	01/09/22	21/09/22	220.15	49.77	109.57 ₪
778	גבע	39.60	53.05	13.45	41.06	5.52 ₪
779	שפל	66.60	84.75	18.15	33.83	6.14 ₪

**קומה 02 - פי סי משין - 4 - 19093192(3x40)**

סוג תעריף	סוג צריכה	קריאה קודמת	קריאה נוכחית	סה"כ צריכה בקוט"ש	מחיר לקוט"ש בא"ג	סה"כ לתשלום
פרטי חשבון עבור תאריכים:						
777	פסגה	22/08/22	31/08/22	0.00	113.01	0.00 ₪
778	גבע	0.00	0.00	0.00	50.82	0.00 ₪
779	שפל	0.00	0.00	0.00	34.80	0.00 ₪
פרטי חשבון עבור תאריכים:						
777	פסגה	01/09/22	21/09/22	0.00	49.77	0.00 ₪
778	גבע	0.00	0.00	0.00	41.06	0.00 ₪
779	שפל	0.00	0.00	0.00	33.83	0.00 ₪

**סה"כ לדייר:**

פסגה	גבע	שפל	סה"כ	שיא ביקוש
228.90	17.70	20.25	266.85	2.38
119.46 ₪	7.68 ₪	6.87 ₪	134.01 ₪	

**סה"כ צריכה**  
**סה"כ לתשלום**

0.00 ₪	<b>תשלום קבוע</b>	
14.91 ₪	<b>תשלום עבור גודל חיבור בKVA (3x80)</b>	
148.92 ₪	<b>סה"כ לתשלום</b>	<b>לא כולל מע"מ</b>





התפלגות חיוב בש"ח לפי תעו"ז

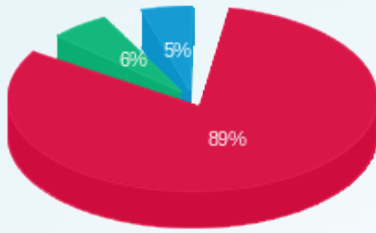

- פסגה (ש"ח 119.46)
- גבע (ש"ח 7.68)
- שפל (ש"ח 6.87)

הסטוריית צריכה בקוט"ש

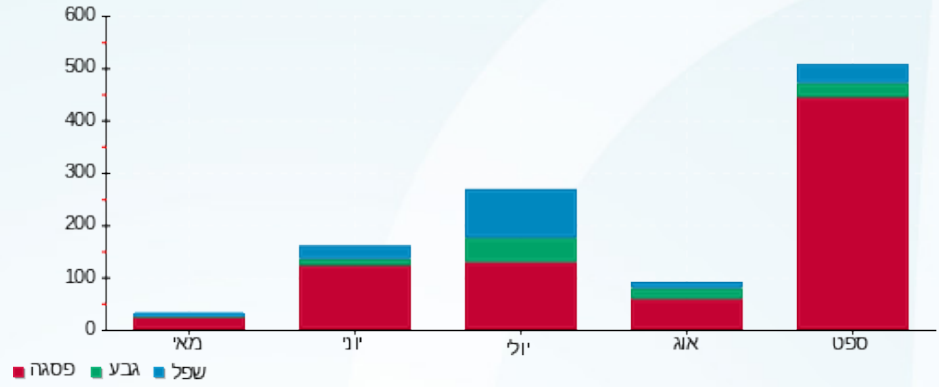



20/10/22

תאריך הפקה:

שם דייר: קומה 02 - אליהו לבל

21/09/22

תאריך קריאה נוכחית:

שם אתר: סלע בינוי צק פוסט

22/08/22

תאריך קריאה קודמת:

לקוח/ה נכבד/ה, אנו מתכבדים להגיש את חישוב צריכת החשמל לתקופה 22/08/22 - 21/09/22:

קומה 02 - אליהו לבל - 1 - 19093193 (3x40)

סוג תעריף	סוג צריכה	קריאה קודמת	קריאה נוכחית	סה"כ צריכה בקוט"ש	מחיר לקוט"ש בא"ג	סה"כ לתשלום
פרטי חשבון עבור תאריכים:						
777	פסגה	22/08/22	31/08/22	76.70	113.01	86.68 ₪
778	גבע	1,195.45	1,247.80	52.35	50.82	26.60 ₪
779	שפל	2,797.40	2,857.90	60.50	34.80	21.05 ₪
פרטי חשבון עבור תאריכים:						
777	פסגה	01/09/22	21/09/22	249.55	49.77	124.20 ₪
778	גבע	1,247.80	1,305.95	58.15	41.06	23.88 ₪
779	שפל	2,857.90	2,941.20	83.30	33.83	28.18 ₪

סה"כ לדייר:

שיא ביקוש	סה"כ	שפל	גבע	פסגה
5.97	580.55	143.80	110.50	326.25
	₪ 310.59	₪ 49.23	₪ 50.48	₪ 210.88

סה"כ צריכה  
סה"כ לתשלום

0.00 ₪	תשלום קבוע	
7.45 ₪	תשלום עבור גודל חיבור בKVA (3x40)	
318.05 ₪	סה"כ לתשלום	לא כולל מע"מ

התפלגות חיוב בש"ח לפי תעו"ז

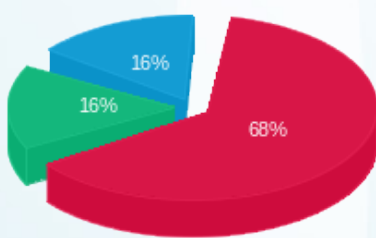

פסגה (210.88 ₪) 68%  
גבע (50.48 ₪) 16%  
שפל (49.23 ₪) 16%

הסטוריית צריכה בקוט"ש

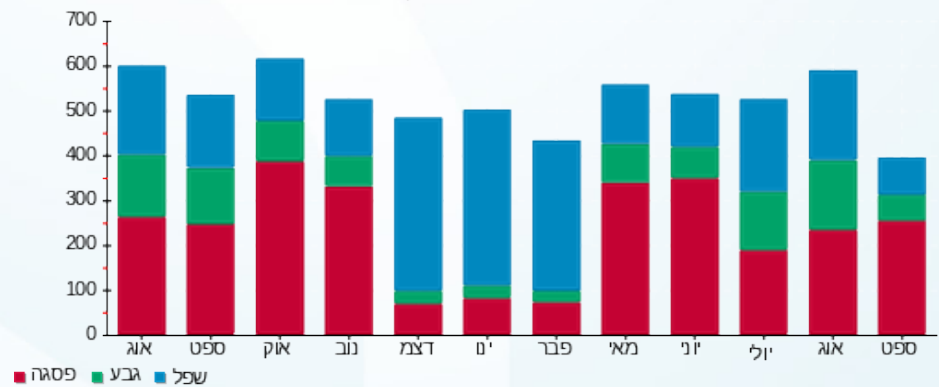

20/10/22 תאריך הפקה:  
 21/09/22 תאריך קריאה נוכחית:  
 22/08/22 תאריך קריאה קודמת:

שם דייר: קומה 03 - S@O הנדסת בטיחות אש  
 שם אתר: סלע בינוי צק פוסט

לקוח/ה נכבד/ה, אנו מתכבדים להגיש את חישוב צריכת החשמל לתקופה 22/08/22 - 21/09/22:

קומה 03 - S@O הנדסת בטיחות אש - 4 - 19093261 (3x50)

סוג תעריף	סוג צריכה	קריאה קודמת	קריאה נוכחית	סה"כ צריכה בקוט"ש	מחיר לקוט"ש בא"ג	סה"כ לתשלום
פרטי חשבון עבור תאריכים:						
777	פסגה	22/08/22	31/08/22	71.30	113.01	80.58 ₪
778	גבע	919.65	965.25	45.60	50.82	23.17 ₪
779	שפל	3,182.15	3,219.90	37.75	34.80	13.14 ₪
פרטי חשבון עבור תאריכים:						
777	פסגה	01/09/22	21/09/22	226.90	49.77	112.93 ₪
778	גבע	965.25	986.35	21.10	41.06	8.66 ₪
779	שפל	3,219.90	3,273.00	53.10	33.83	17.96 ₪

סה"כ לדייר:

שיא ביקוש	סה"כ	שפל	גבע	פסגה
5.43	455.75	90.85	66.70	298.20
	₪ 256.44	₪ 31.10	₪ 31.84	₪ 193.50

סה"כ צריכה  
 סה"כ לתשלום

0.00 ₪	תשלום קבוע	
9.32 ₪	תשלום עבור גודל חיבור ב KVA (3x50)	
265.76 ₪	סה"כ לתשלום	לא כולל מע"מ

התפלגות חיוב בש"ח לפי תעו"ז

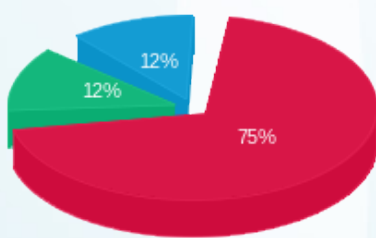

פסגה (₪ 193.50)  
 גבע (₪ 31.84)  
 שפל (₪ 31.10)

הסטוריית צריכה בקוט"ש

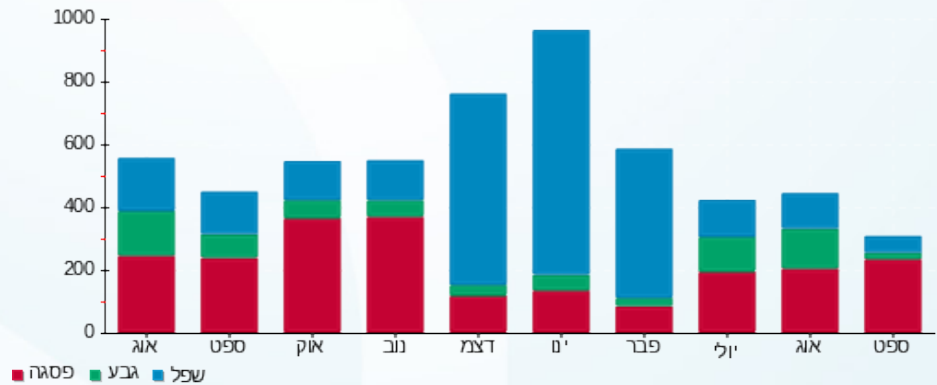



20/10/22

תאריך הפקה:

שם דייר: קומה 03 - איריס שחר

21/09/22

תאריך קריאה נוכחית:

שם אתר: סלע בינוי צק פוסט

22/08/22

תאריך קריאה קודמת:

לקוח/ה נכבד/ה, אנו מתכבדים להגיש את חישוב צריכת החשמל לתקופה 21/09/22 - 22/08/22:

קומה 03 - איריס שחר - 3 - 19093190(3x63)

סוג תעריף	סוג צריכה	קריאה קודמת	קריאה נוכחית	סה"כ צריכה בקוט"ש	מחיר לקוט"ש בא"ג	סה"כ לתשלום
פרטי חשבון עבור תאריכים:						
777	פסגה	22/08/22	31/08/22	7.40	113.01	8.36 ₪
778	גבע	118.00	119.60	1.60	50.82	0.81 ₪
779	שפל	195.50	195.50	0.00	34.80	0.00 ₪
פרטי חשבון עבור תאריכים:						
777	פסגה	01/09/22	21/09/22	0.90	49.77	0.45 ₪
778	גבע	119.60	119.60	0.00	41.06	0.00 ₪
779	שפל	195.50	195.50	0.00	33.83	0.00 ₪

סה"כ לדייר:

פסגה	גבע	שפל	סה"כ	שיא ביקוש
8.30	1.60	0.00	9.90	1.52
₪ 8.81	₪ 0.81	₪ 0.00	₪ 9.62	

סה"כ צריכה  
סה"כ לתשלום

0.00 ₪	תשלום קבוע	
11.74 ₪	תשלום עבור גודל חיבור בKVA (3x63)	
21.36 ₪	סה"כ לתשלום	לא כולל מע"מ

התפלגות חיוב בש"ח לפי תעו"ז

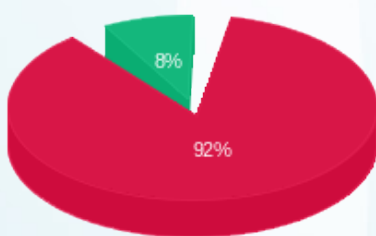

פסגה (8.81 ₪) ■  
גבע (0.81 ₪) ■  
שפל (0.00 ₪) ■

הסטוריית צריכה בקוט"ש

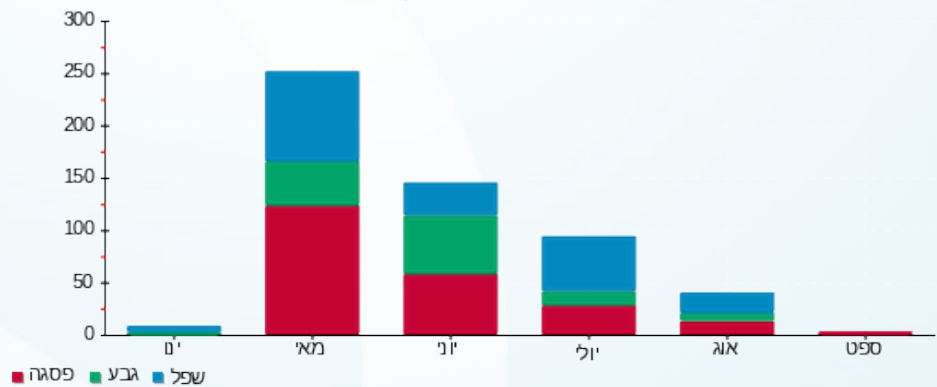

20/10/22 תאריך הפקה:  
 21/09/22 תאריך קריאה נוכחית:  
 22/08/22 תאריך קריאה קודמת:

שם דייר: קומה 03 - יורופן ג' אר  
 שם אתר: סלע בינוי צק פוסט

לקוח/ה נכבד/ה, אנו מתכבדים להגיש את חישוב צריכת החשמל לתקופה 22/08/22 - 21/09/22:

קומה 03 - יורופן ג' אר - 4 - 19093190(3x100)

סוג תעריף	סוג צריכה	קריאה קודמת	קריאה נוכחית	סה"כ צריכה בקוט"ש	מחיר לקוט"ש בא"ג	סה"כ לתשלום
פרטי חשבון עבור תאריכים:						
777	פסגה	22/08/22	31/08/22	333.50	113.01	376.89 ₪
778	גבע	1,193.90	1,366.20	172.30	50.82	87.56 ₪
779	שפל	1,538.40	1,665.00	126.60	34.80	44.06 ₪
פרטי חשבון עבור תאריכים:						
777	פסגה	01/09/22	21/09/22	936.50	49.77	466.10 ₪
778	גבע	1,366.20	1,441.50	75.30	41.06	30.92 ₪
779	שפל	1,665.00	1,841.30	176.30	33.83	59.64 ₪

סה"כ לדייר:

שיא ביקוש	סה"כ	שפל	גבע	פסגה
15.82	1,820.50	302.90	247.60	1,270.00
	1,065.16 ₪	103.70 ₪	118.48 ₪	842.98 ₪

סה"כ צריכה  
 סה"כ לתשלום

0.00 ₪	תשלום קבוע	
18.64 ₪	תשלום עבור גודל חיבור ב KVA (3x100)	
1,083.80 ₪	סה"כ לתשלום	לא כולל מע"מ

התפלגות חיוב בש"ח לפי תעו"ז

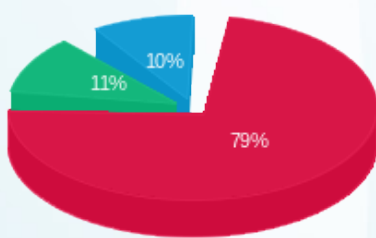

פסגה (842.98 ₪) ■  
 גבע (118.48 ₪) ■  
 שפל (103.70 ₪) ■

הסטוריית צריכה בקוט"ש

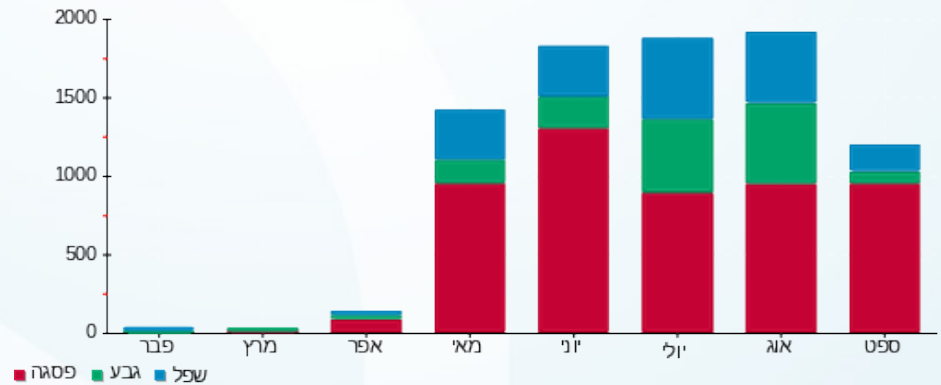

20/10/22 תאריך הפקה:  
 21/09/22 תאריך קריאה נוכחית:  
 22/08/22 תאריך קריאה קודמת:

שם דייר: קומה 03 - פיננס 267 בע"מ  
 שם אתר: סלע בינוי צק פוסט

לקוח/ה נכבד/ה, אנו מתכבדים להגיש את חישוב צריכת החשמל לתקופה 22/08/22 - 21/09/22:

קומה 03 - פיננס 267 בע"מ - 1 - 19093190(3x40)

סוג תעריף	סוג צריכה	קריאה קודמת	קריאה נוכחית	סה"כ צריכה בקוט"ש	מחיר לקוט"ש בא"ג	סה"כ לתשלום
פרטי חשבון עבור תאריכים:						
777	פסגה	22/08/22	31/08/22	1,956.45	113.01	99.67 ₪
778	גבע	357.00	383.35	26.35	50.82	13.39 ₪
779	שפל	1,981.25	2,006.50	25.25	34.80	8.79 ₪
פרטי חשבון עבור תאריכים:						
777	פסגה	01/09/22	21/09/22	2,176.05	49.77	109.29 ₪
778	גבע	383.35	404.20	20.85	41.06	8.56 ₪
779	שפל	2,006.50	2,053.50	47.00	33.83	15.90 ₪

סה"כ לדייר:

פסגה	גבע	שפל	סה"כ	שיא ביקוש
307.80	47.20	72.25	427.25	4.54
₪ 208.97	₪ 21.95	₪ 24.69	₪ 255.61	

סה"כ צריכה  
 סה"כ לתשלום

₪ 0.00	תשלום קבוע	
₪ 7.45	תשלום עבור גודל חיבור בKVA (3x40)	
₪ 263.06	סה"כ לתשלום	לא כולל מע"מ

התפלגות חיוב בש"ח לפי תעו"ז

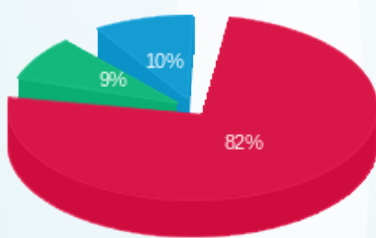

פסגה (₪ 208.97) ■  
 גבע (₪ 21.95) ■  
 שפל (₪ 24.69) ■

הסטוריית צריכה בקוט"ש

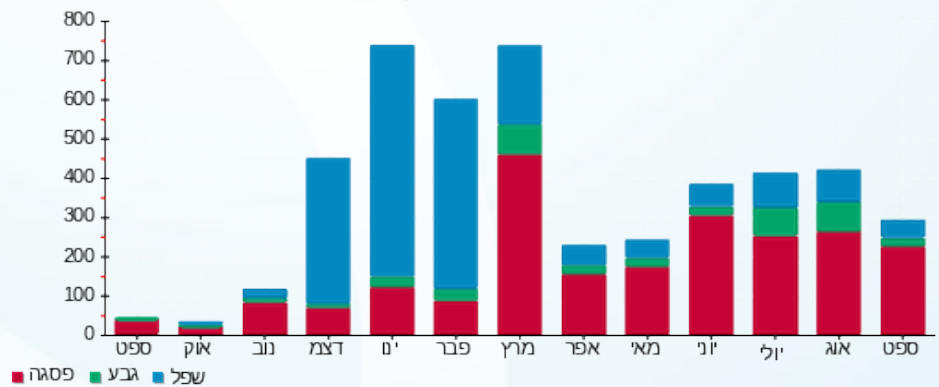

20/10/22 תאריך הפקה:  
 21/09/22 תאריך קריאה נוכחי:  
 22/08/22 תאריך קריאה קודמת:

שם דייר: קומה 03 - רימונים צפון סוכנות לביטוח(2018)  
 שם אתר: סלע בינוי צק פוסט

לקוח/ה נכבד/ה, אנו מתכבדים להגיש את חישוב צריכת החשמל לתקופה 22/08/22 - 21/09/22:

קומה 03 - רימונים צפון סוכנות לביטוח(2018) - 2 - 19093261(3x63)

סוג תעריף	סוג צריכה	קריאה קודמת	קריאה נוכחית	סה"כ צריכה בקוט"ש	מחיר לקוט"ש בא"ג	סה"כ לתשלום
פרטי חשבון עבור תאריכים:						
777	פסגה	22/08/22	31/08/22	149.90	113.01	169.40 ₪
778	גבע	710.00	787.30	77.30	50.82	39.28 ₪
779	שפל	2,316.50	2,379.10	62.60	34.80	21.78 ₪
פרטי חשבון עבור תאריכים:						
777	פסגה	01/09/22	21/09/22	420.90	49.77	209.48 ₪
778	גבע	787.30	827.80	40.50	41.06	16.63 ₪
779	שפל	2,379.10	2,475.60	96.50	33.83	32.65 ₪

סה"כ לדייר:

שיא ביקוש	סה"כ	שפל	גבע	פסגה	סה"כ צריכה
8.60	847.70	159.10	117.80	570.80	סה"כ לתשלום
	₪ 489.23	₪ 54.43	₪ 55.91	₪ 378.88	

0.00 ₪	תשלום קבוע	
11.74 ₪	תשלום עבור גודל חיבור בKVA (3x63)	
500.97 ₪	סה"כ לתשלום	לא כולל מע"מ

התפלגות חיוב בש"ח לפי תעו"ז

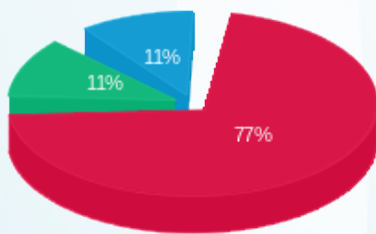

■ פסגה (₪ 378.88)  
 ■ גבע (₪ 55.91)  
 ■ שפל (₪ 54.43)

הסטוריית צריכה בקוט"ש

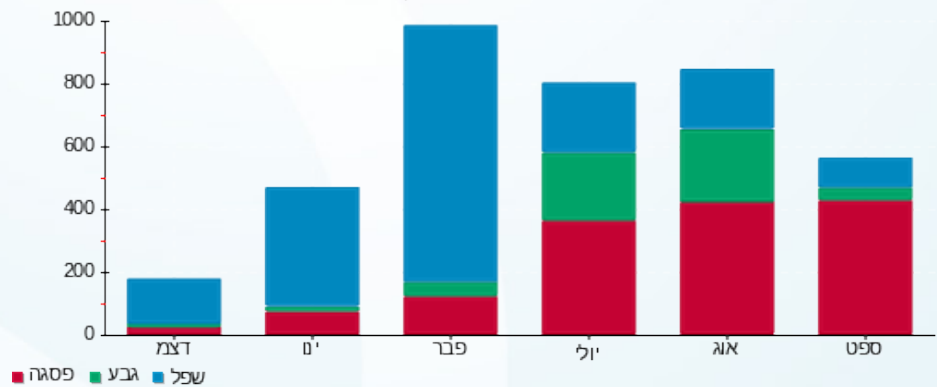

20/10/22 תאריך הפקה:  
 21/09/22 תאריך קריאה נוכחית:  
 22/08/22 תאריך קריאה קודמת:

שם דייר: קומה 04 - ק.ב. ברקן הנדסה  
 שם אתר: סלע בינוי צק פוסט

לקוח/ה נכבד/ה, אנו מתכבדים להגיש את חישוב צריכת החשמל לתקופה 22/08/22 - 21/09/22:

קומה 04 - ק.ב. ברקן הנדסה - 4 - 19093191(3x63)

סוג תעריף	סוג צריכה	קריאה קודמת	קריאה נוכחית	סה"כ צריכה בקוט"ש	מחיר לקוט"ש בא"ג	סה"כ לתשלום
פרטי חשבון עבור תאריכים:						
777	פסגה	22/08/22	31/08/22	77.40	113.01	87.47 ₪
778	גבע	387.00	423.40	36.40	50.82	18.50 ₪
779	שפל	895.30	932.70	37.40	34.80	13.02 ₪
פרטי חשבון עבור תאריכים:						
777	פסגה	01/09/22	21/09/22	248.30	49.77	123.58 ₪
778	גבע	423.40	454.10	30.70	41.06	12.61 ₪
779	שפל	932.70	994.00	61.30	33.83	20.74 ₪

סה"כ לדייר:

שיא ביקוש	סה"כ	שפל	גבע	פסגה	סה"כ צריכה
5.17	491.50	98.70	67.10	325.70	סה"כ לתשלום
	₪ 275.91	₪ 33.75	₪ 31.10	₪ 211.05	

0.00 ₪	תשלום קבוע	
11.74 ₪	תשלום עבור גודל חיבור בKVA (3x63)	
287.65 ₪	סה"כ לתשלום	לא כולל מע"מ

התפלגות חיוב בש"ח לפי תעו"ז

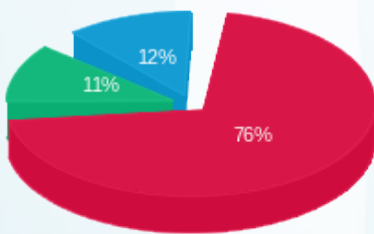

פסגה (211.05 ₪)  
 גבע (31.10 ₪)  
 שפל (33.75 ₪)

הסטוריית צריכה בקוט"ש

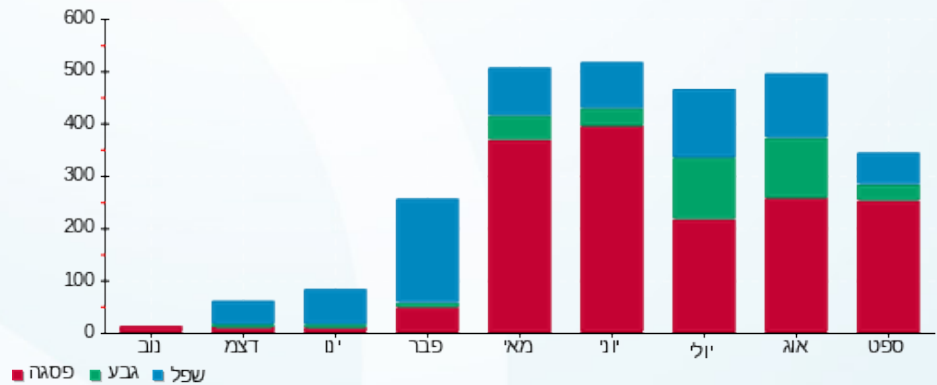

20/10/22 תאריך הפקדה:  
 21/09/22 תאריך קריאה נוכחית:  
 22/08/22 תאריך קריאה קודמת:

שם דייר: קומה 04 - רום שקד נדל"ן בע"מ  
 שם אתר: סלע בינוי צק פוסט

לקוח/ה נכבד/ה, אנו מתכבדים להגיש את חישוב צריכת החשמל לתקופה 22/08/22 - 21/09/22:

קומה 04 - רום שקד נדל"ן בע"מ - 1 - 19093189 (3x63)

סוג תעריף	סוג צריכה	קריאה קודמת	קריאה נוכחית	סה"כ צריכה בקוט"ש	מחיר לקוט"ש בא"ג	סה"כ לתשלום
פרטי חשבון עבור תאריכים:						
777	פסגה	22/08/22	31/08/22	185.50	113.01	209.63 ₪
778	גבע	682.90	773.20	90.30	50.82	45.89 ₪
779	שפל	868.30	980.00	111.70	34.80	38.87 ₪
פרטי חשבון עבור תאריכים:						
777	פסגה	01/09/22	21/09/22	593.80	49.77	295.53 ₪
778	גבע	773.20	856.90	83.70	41.06	34.37 ₪
779	שפל	980.00	1,125.70	145.70	33.83	49.29 ₪

סה"כ לדייר:

שיא ביקוש	סה"כ	שפל	גבע	פסגה
10.09	1,210.70	257.40	174.00	779.30
	₪ 673.59	₪ 88.16	₪ 80.26	₪ 505.17

סה"כ צריכה  
 סה"כ לתשלום

0.00 ₪	תשלום קבוע	
11.74 ₪	תשלום עבור גודל חיבור בKVA (3x63)	
685.33 ₪	סה"כ לתשלום	לא כולל מע"מ

התפלגות חיוב בש"ח לפי תעו"ז

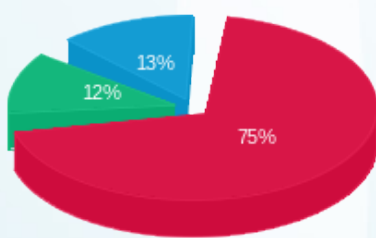

■ פסגה (₪ 505.17)  
 ■ גבע (₪ 80.26)  
 ■ שפל (₪ 88.16)

הסטוריית צריכה בקוט"ש

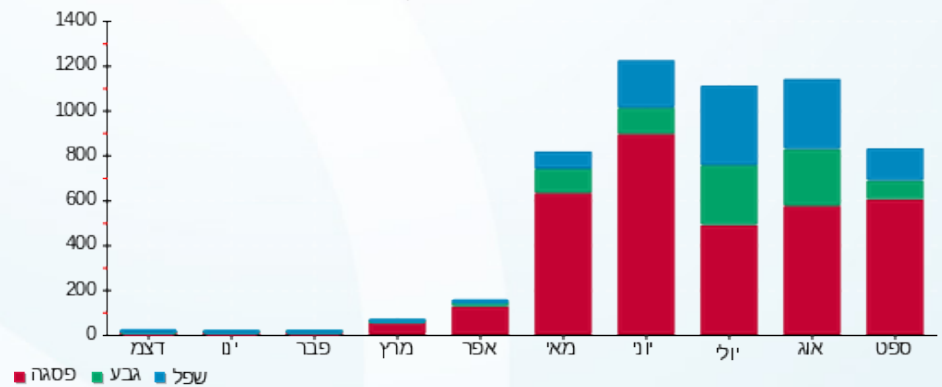



20/10/22

תאריך הפקה:

**שם דייר:** קומה 06+05-04 - נטו פיננסים  
**שם אתר:** סלע בינוי צק פוסט

21/09/22

תאריך קריאה נוכחית:

22/08/22

תאריך קריאה קודמת:

**לקוח/ה נכבד/ה, אנו מתכבדים להגיש את חישוב צריכת החשמל לתקופה 22/08/22 - 21/09/22:**
**קומה 04 מפסק 2 - 19093191 (3x100) - Q1**

סוג תעריף	סוג צריכה	קריאה קודמת	קריאה נוכחית	סה"כ צריכה בקוט"ש	מחיר לקוט"ש בא"ג	סה"כ לתשלום
פרטי חשבון עבור תאריכים:						
777	פסגה	22/08/22	31/08/22	0.00	113.01	0.00 ₪
778	גבע	0.00	0.00	0.00	50.82	0.00 ₪
779	שפל	0.00	0.00	0.00	34.80	0.00 ₪
פרטי חשבון עבור תאריכים:						
777	פסגה	01/09/22	21/09/22	0.00	49.77	0.00 ₪
778	גבע	0.00	0.00	0.00	41.06	0.00 ₪
779	שפל	0.00	0.00	0.00	33.83	0.00 ₪

**קומה 04 - נטו פיננסים - 3 - 19093191 (3x63)**

סוג תעריף	סוג צריכה	קריאה קודמת	קריאה נוכחית	סה"כ צריכה בקוט"ש	מחיר לקוט"ש בא"ג	סה"כ לתשלום
פרטי חשבון עבור תאריכים:						
777	פסגה	22/08/22	31/08/22	539.00	113.01	149.29 ₪
778	גבע	205.60	291.80	86.20	50.82	43.81 ₪
779	שפל	400.00	558.40	158.40	34.80	55.12 ₪
פרטי חשבון עבור תאריכים:						
777	פסגה	539.00	1,029.80	490.80	49.77	244.27 ₪
778	גבע	291.80	428.40	136.60	41.06	56.09 ₪
779	שפל	558.40	890.10	331.70	33.83	112.21 ₪

**קומה 06 - 1 - 19093237 (3x40) - FC32**

סוג תעריף	סוג צריכה	קריאה קודמת	קריאה נוכחית	סה"כ צריכה בקוט"ש	מחיר לקוט"ש בא"ג	סה"כ לתשלום
פרטי חשבון עבור תאריכים:						
777	פסגה	22/08/22	31/08/22	0.00	113.01	0.00 ₪
778	גבע	0.00	0.00	0.00	50.82	0.00 ₪
779	שפל	0.00	0.00	0.00	34.80	0.00 ₪
פרטי חשבון עבור תאריכים:						
		01/09/22	21/09/22			





**קומה 06 - 1 - FC32 - (3x40)19093237**

סוג תעריף	סוג צריכה	קריאה קודמת	קריאה נוכחית	סה"כ צריכה בקוט"ש	מחיר לקוט"ש בא"ג	סה"כ לתשלום
777	פסגה	0.00	0.00	0.00	49.77	0.00 ₪
778	גבע	0.00	0.00	0.00	41.06	0.00 ₪
779	שפל	0.00	0.00	0.00	33.83	0.00 ₪

**קומה 06 - 2 - FC33 - (3x40)19093237**

סוג תעריף	סוג צריכה	קריאה קודמת	קריאה נוכחית	סה"כ צריכה בקוט"ש	מחיר לקוט"ש בא"ג	סה"כ לתשלום
פרטי חשבון עבור תאריכים:						
		22/08/22	31/08/22			
777	פסגה	0.00	0.00	0.00	113.01	0.00 ₪
778	גבע	0.00	0.00	0.00	50.82	0.00 ₪
779	שפל	0.00	0.00	0.00	34.80	0.00 ₪
פרטי חשבון עבור תאריכים:						
		01/09/22	21/09/22			
777	פסגה	0.00	0.00	0.00	49.77	0.00 ₪
778	גבע	0.00	0.00	0.00	41.06	0.00 ₪
779	שפל	0.00	0.00	0.00	33.83	0.00 ₪

**קומה 06 - 3 - FC33 - (3x40)19093237**

סוג תעריף	סוג צריכה	קריאה קודמת	קריאה נוכחית	סה"כ צריכה בקוט"ש	מחיר לקוט"ש בא"ג	סה"כ לתשלום
פרטי חשבון עבור תאריכים:						
		22/08/22	31/08/22			
777	פסגה	0.00	0.00	0.00	113.01	0.00 ₪
778	גבע	0.00	0.00	0.00	50.82	0.00 ₪
779	שפל	0.00	0.00	0.00	34.80	0.00 ₪
פרטי חשבון עבור תאריכים:						
		01/09/22	21/09/22			
777	פסגה	0.00	0.00	0.00	49.77	0.00 ₪
778	גבע	0.00	0.00	0.00	41.06	0.00 ₪
779	שפל	0.00	0.00	0.00	33.83	0.00 ₪

**קומה 06 - 4 - FC34 - (3x40)19093237**

סוג תעריף	סוג צריכה	קריאה קודמת	קריאה נוכחית	סה"כ צריכה בקוט"ש	מחיר לקוט"ש בא"ג	סה"כ לתשלום
פרטי חשבון עבור תאריכים:						
		22/08/22	31/08/22			
777	פסגה	0.00	0.00	0.00	113.01	0.00 ₪
778	גבע	0.00	0.00	0.00	50.82	0.00 ₪
779	שפל	0.00	0.00	0.00	34.80	0.00 ₪
פרטי חשבון עבור תאריכים:						
		01/09/22	21/09/22			





**קומה 06 - 4 - FC34 - (3x40)19093237**

סוג תעריף	סוג צריכה	קריאה קודמת	קריאה נוכחית	סה"כ צריכה בקוט"ש	מחיר לקוט"ש בא"ג	סה"כ לתשלום
777	פסגה	0.00	0.00	0.00	49.77	0.00 ₪
778	גבע	0.00	0.00	0.00	41.06	0.00 ₪
779	שפל	0.00	0.00	0.00	33.83	0.00 ₪

**קומה 06-1 - FC20 - (3x40)19093238**

סוג תעריף	סוג צריכה	קריאה קודמת	קריאה נוכחית	סה"כ צריכה בקוט"ש	מחיר לקוט"ש בא"ג	סה"כ לתשלום
פרטי חשבון עבור תאריכים:						
		22/08/22	31/08/22			
777	פסגה	128.55	128.55	0.00	113.01	0.00 ₪
778	גבע	99.35	99.35	0.00	50.82	0.00 ₪
779	שפל	179.25	179.25	0.00	34.80	0.00 ₪
פרטי חשבון עבור תאריכים:						
		01/09/22	21/09/22			
777	פסגה	128.55	128.55	0.00	49.77	0.00 ₪
778	גבע	99.35	99.35	0.00	41.06	0.00 ₪
779	שפל	179.25	179.25	0.00	33.83	0.00 ₪

**קומה 06-2 - FC21 - (3x40)19093238**

סוג תעריף	סוג צריכה	קריאה קודמת	קריאה נוכחית	סה"כ צריכה בקוט"ש	מחיר לקוט"ש בא"ג	סה"כ לתשלום
פרטי חשבון עבור תאריכים:						
		22/08/22	31/08/22			
777	פסגה	0.00	0.00	0.00	113.01	0.00 ₪
778	גבע	0.00	0.00	0.00	50.82	0.00 ₪
779	שפל	0.00	0.00	0.00	34.80	0.00 ₪
פרטי חשבון עבור תאריכים:						
		01/09/22	21/09/22			
777	פסגה	0.00	0.00	0.00	49.77	0.00 ₪
778	גבע	0.00	0.00	0.00	41.06	0.00 ₪
779	שפל	0.00	0.00	0.00	33.83	0.00 ₪

**קומה 06-3 - FC22 - (3x40)19093238**

סוג תעריף	סוג צריכה	קריאה קודמת	קריאה נוכחית	סה"כ צריכה בקוט"ש	מחיר לקוט"ש בא"ג	סה"כ לתשלום
פרטי חשבון עבור תאריכים:						
		22/08/22	31/08/22			
777	פסגה	0.00	0.00	0.00	113.01	0.00 ₪
778	גבע	0.00	0.00	0.00	50.82	0.00 ₪
779	שפל	0.00	0.00	0.00	34.80	0.00 ₪
פרטי חשבון עבור תאריכים:						
		01/09/22	21/09/22			





**קומה 06 - 3 - 19093238 (3x40) - FC22**

סוג תעריף	סוג צריכה	קריאה קודמת	קריאה נוכחית	סה"כ צריכה בקוט"ש	מחיר לקוט"ש בא"ג	סה"כ לתשלום
777	פסגה	0.00	0.00	0.00	49.77	0.00 ₪
778	גבע	0.00	0.00	0.00	41.06	0.00 ₪
779	שפל	0.00	0.00	0.00	33.83	0.00 ₪

**קומה 06 - 4 - 19093238 (3x40) - FC23**

סוג תעריף	סוג צריכה	קריאה קודמת	קריאה נוכחית	סה"כ צריכה בקוט"ש	מחיר לקוט"ש בא"ג	סה"כ לתשלום
פרטי חשבון עבור תאריכים:						
		22/08/22	31/08/22			
777	פסגה	0.00	0.00	0.00	113.01	0.00 ₪
778	גבע	0.00	0.00	0.00	50.82	0.00 ₪
779	שפל	0.00	0.00	0.00	34.80	0.00 ₪
פרטי חשבון עבור תאריכים:						
		01/09/22	21/09/22			
777	פסגה	0.00	0.00	0.00	49.77	0.00 ₪
778	גבע	0.00	0.00	0.00	41.06	0.00 ₪
779	שפל	0.00	0.00	0.00	33.83	0.00 ₪

**קומה 06 - 1 - 19093262 (3x40) - FC36**

סוג תעריף	סוג צריכה	קריאה קודמת	קריאה נוכחית	סה"כ צריכה בקוט"ש	מחיר לקוט"ש בא"ג	סה"כ לתשלום
פרטי חשבון עבור תאריכים:						
		22/08/22	31/08/22			
777	פסגה	0.00	0.00	0.00	113.01	0.00 ₪
778	גבע	0.00	0.00	0.00	50.82	0.00 ₪
779	שפל	0.00	0.00	0.00	34.80	0.00 ₪
פרטי חשבון עבור תאריכים:						
		01/09/22	21/09/22			
777	פסגה	0.00	0.00	0.00	49.77	0.00 ₪
778	גבע	0.00	0.00	0.00	41.06	0.00 ₪
779	שפל	0.00	0.00	0.00	33.83	0.00 ₪

**קומה 06 - 1 - 19093263 (3x40) - FC24**

סוג תעריף	סוג צריכה	קריאה קודמת	קריאה נוכחית	סה"כ צריכה בקוט"ש	מחיר לקוט"ש בא"ג	סה"כ לתשלום
פרטי חשבון עבור תאריכים:						
		22/08/22	31/08/22			
777	פסגה	0.00	0.00	0.00	113.01	0.00 ₪
778	גבע	0.00	0.00	0.00	50.82	0.00 ₪
779	שפל	0.00	0.00	0.00	34.80	0.00 ₪
פרטי חשבון עבור תאריכים:						
		01/09/22	21/09/22			





**קומה 06 - 1- 19093263(3x40) - FC24**

סוג תעריף	סוג צריכה	קריאה קודמת	קריאה נוכחית	סה"כ צריכה בקוט"ש	מחיר לקוט"ש בא"ג	סה"כ לתשלום
777	פסגה	0.00	0.00	0.00	49.77	0.00 ₪
778	גבע	0.00	0.00	0.00	41.06	0.00 ₪
779	שפל	0.00	0.00	0.00	33.83	0.00 ₪

**קומה 06 - 2- 19093263(3x40) - FC25**

סוג תעריף	סוג צריכה	קריאה קודמת	קריאה נוכחית	סה"כ צריכה בקוט"ש	מחיר לקוט"ש בא"ג	סה"כ לתשלום
פרטי חשבון עבור תאריכים:						
		22/08/22	31/08/22			
777	פסגה	0.00	0.00	0.00	113.01	0.00 ₪
778	גבע	0.00	0.00	0.00	50.82	0.00 ₪
779	שפל	0.00	0.00	0.00	34.80	0.00 ₪
פרטי חשבון עבור תאריכים:						
		01/09/22	21/09/22			
777	פסגה	0.00	0.00	0.00	49.77	0.00 ₪
778	גבע	0.00	0.00	0.00	41.06	0.00 ₪
779	שפל	0.00	0.00	0.00	33.83	0.00 ₪

**קומה 06 - 3- 19093263(3x40) - FC26**

סוג תעריף	סוג צריכה	קריאה קודמת	קריאה נוכחית	סה"כ צריכה בקוט"ש	מחיר לקוט"ש בא"ג	סה"כ לתשלום
פרטי חשבון עבור תאריכים:						
		22/08/22	31/08/22			
777	פסגה	0.00	0.00	0.00	113.01	0.00 ₪
778	גבע	0.00	0.00	0.00	50.82	0.00 ₪
779	שפל	0.00	0.00	0.00	34.80	0.00 ₪
פרטי חשבון עבור תאריכים:						
		01/09/22	21/09/22			
777	פסגה	0.00	0.00	0.00	49.77	0.00 ₪
778	גבע	0.00	0.00	0.00	41.06	0.00 ₪
779	שפל	0.00	0.00	0.00	33.83	0.00 ₪

**קומה 06 - 4- 19093263(3x40) - FC27**

סוג תעריף	סוג צריכה	קריאה קודמת	קריאה נוכחית	סה"כ צריכה בקוט"ש	מחיר לקוט"ש בא"ג	סה"כ לתשלום
פרטי חשבון עבור תאריכים:						
		22/08/22	31/08/22			
777	פסגה	63.50	63.50	0.00	113.01	0.00 ₪
778	גבע	14.05	14.05	0.00	50.82	0.00 ₪
779	שפל	12.85	12.85	0.00	34.80	0.00 ₪
פרטי חשבון עבור תאריכים:						
		01/09/22	21/09/22			





**קומה 06 - 4 - 19093263 (3x40) - FC27**

סוג תעריף	סוג צריכה	קריאה קודמת	קריאה נוכחית	סה"כ צריכה בקוט"ש	מחיר לקוט"ש בא"ג	סה"כ לתשלום
777	פסגה	63.50	63.50	0.00	49.77	0.00 ₪
778	גבע	14.05	14.05	0.00	41.06	0.00 ₪
779	שפל	12.85	12.85	0.00	33.83	0.00 ₪

**קומה 05 - מפסק 4 נטו פיננסים - 1 - 19093268 (3x63)**

סוג תעריף	סוג צריכה	קריאה קודמת	קריאה נוכחית	סה"כ צריכה בקוט"ש	מחיר לקוט"ש בא"ג	סה"כ לתשלום
פרטי חשבון עבור תאריכים:						
		22/08/22	31/08/22			
777	פסגה	0.00	0.00	0.00	113.01	0.00 ₪
778	גבע	0.00	0.00	0.00	50.82	0.00 ₪
779	שפל	0.00	0.00	0.00	34.80	0.00 ₪
פרטי חשבון עבור תאריכים:						
		01/09/22	21/09/22			
777	פסגה	0.00	0.00	0.00	49.77	0.00 ₪
778	גבע	0.00	0.00	0.00	41.06	0.00 ₪
779	שפל	0.00	0.00	0.00	33.83	0.00 ₪

**קומה 05 - מפסק 5 נטו פיננסים - 2 - 19093268 (3x100)**

סוג תעריף	סוג צריכה	קריאה קודמת	קריאה נוכחית	סה"כ צריכה בקוט"ש	מחיר לקוט"ש בא"ג	סה"כ לתשלום
פרטי חשבון עבור תאריכים:						
		22/08/22	31/08/22			
777	פסגה	0.00	0.00	0.00	113.01	0.00 ₪
778	גבע	0.00	0.00	0.00	50.82	0.00 ₪
779	שפל	0.00	0.00	0.00	34.80	0.00 ₪
פרטי חשבון עבור תאריכים:						
		01/09/22	21/09/22			
777	פסגה	0.00	0.00	0.00	49.77	0.00 ₪
778	גבע	0.00	0.00	0.00	41.06	0.00 ₪
779	שפל	0.00	0.00	0.00	33.83	0.00 ₪

**קומה 05 - מפסק 7 נטו פיננסים - 3 - 19093268 (3x80)**

סוג תעריף	סוג צריכה	קריאה קודמת	קריאה נוכחית	סה"כ צריכה בקוט"ש	מחיר לקוט"ש בא"ג	סה"כ לתשלום
פרטי חשבון עבור תאריכים:						
		22/08/22	31/08/22			
777	פסגה	0.00	0.00	0.00	113.01	0.00 ₪
778	גבע	0.00	0.00	0.00	50.82	0.00 ₪
779	שפל	0.00	0.00	0.00	34.80	0.00 ₪
פרטי חשבון עבור תאריכים:						
		01/09/22	21/09/22			





**קומה 05 - מפסק 7 נטו פיננסים - 3 - (3x80)19093268**

סוג תעריף	סוג צריכה	קריאה קודמת	קריאה נוכחית	סה"כ צריכה בקוט"ש	מחיר לקוט"ש בא"ג	סה"כ לתשלום
777	פסגה	0.00	0.00	0.00	49.77	0.00 ₪
778	גבע	0.00	0.00	0.00	41.06	0.00 ₪
779	שפל	0.00	0.00	0.00	33.83	0.00 ₪

**קומה 05 - מפסק 8 נטו פיננסים - 4 - (3x200)19093268**

סוג תעריף	סוג צריכה	קריאה קודמת	קריאה נוכחית	סה"כ צריכה בקוט"ש	מחיר לקוט"ש בא"ג	סה"כ לתשלום
פרטי חשבון עבור תאריכים:						
		22/08/22	31/08/22			
777	פסגה	24,163.00	24,723.80	560.80	113.01	633.76 ₪
778	גבע	8,710.80	9,113.20	402.40	50.82	204.50 ₪
779	שפל	22,981.80	23,683.20	701.40	34.80	244.09 ₪
פרטי חשבון עבור תאריכים:						
		01/09/22	21/09/22			
777	פסגה	24,723.80	26,638.20	1,914.40	49.77	952.80 ₪
778	גבע	9,113.20	9,559.40	446.20	41.06	183.21 ₪
779	שפל	23,683.20	24,778.80	1,095.60	33.83	370.64 ₪

**קומה 06 - 1 - (3x40)19093269 - FC28**

סוג תעריף	סוג צריכה	קריאה קודמת	קריאה נוכחית	סה"כ צריכה בקוט"ש	מחיר לקוט"ש בא"ג	סה"כ לתשלום
פרטי חשבון עבור תאריכים:						
		22/08/22	31/08/22			
777	פסגה	0.00	0.00	0.00	113.01	0.00 ₪
778	גבע	0.00	0.00	0.00	50.82	0.00 ₪
779	שפל	0.00	0.00	0.00	34.80	0.00 ₪
פרטי חשבון עבור תאריכים:						
		01/09/22	21/09/22			
777	פסגה	0.00	0.00	0.00	49.77	0.00 ₪
778	גבע	0.00	0.00	0.00	41.06	0.00 ₪
779	שפל	0.00	0.00	0.00	33.83	0.00 ₪

**קומה 06 - 2 - (3x40)19093269 - FC29**

סוג תעריף	סוג צריכה	קריאה קודמת	קריאה נוכחית	סה"כ צריכה בקוט"ש	מחיר לקוט"ש בא"ג	סה"כ לתשלום
פרטי חשבון עבור תאריכים:						
		22/08/22	31/08/22			
777	פסגה	0.00	0.00	0.00	113.01	0.00 ₪
778	גבע	0.00	0.00	0.00	50.82	0.00 ₪
779	שפל	0.00	0.00	0.00	34.80	0.00 ₪
פרטי חשבון עבור תאריכים:						
		01/09/22	21/09/22			





**קומה 06 - 2 - FC29 - (3x40)19093269**

סוג תעריף	סוג צריכה	קריאה קודמת	קריאה נוכחית	סה"כ צריכה בקוט"ש	מחיר לקוט"ש בא"ג	סה"כ לתשלום
777	פסגה	0.00	0.00	0.00	49.77	0.00 ₪
778	גבע	0.00	0.00	0.00	41.06	0.00 ₪
779	שפל	0.00	0.00	0.00	33.83	0.00 ₪

**קומה 06 - 3 - FC30 - (3x40)19093269**

סוג תעריף	סוג צריכה	קריאה קודמת	קריאה נוכחית	סה"כ צריכה בקוט"ש	מחיר לקוט"ש בא"ג	סה"כ לתשלום
פרטי חשבון עבור תאריכים:						
		22/08/22	31/08/22			
777	פסגה	113.25	113.25	0.00	113.01	0.00 ₪
778	גבע	15.75	15.75	0.00	50.82	0.00 ₪
779	שפל	6.30	6.30	0.00	34.80	0.00 ₪
פרטי חשבון עבור תאריכים:						
		01/09/22	21/09/22			
777	פסגה	113.25	113.25	0.00	49.77	0.00 ₪
778	גבע	15.75	15.75	0.00	41.06	0.00 ₪
779	שפל	6.30	6.30	0.00	33.83	0.00 ₪

**קומה 06 - 4 - FC32 - (3x40)19093269**

סוג תעריף	סוג צריכה	קריאה קודמת	קריאה נוכחית	סה"כ צריכה בקוט"ש	מחיר לקוט"ש בא"ג	סה"כ לתשלום
פרטי חשבון עבור תאריכים:						
		22/08/22	31/08/22			
777	פסגה	0.00	0.00	0.00	113.01	0.00 ₪
778	גבע	0.00	0.00	0.00	50.82	0.00 ₪
779	שפל	0.00	0.00	0.00	34.80	0.00 ₪
פרטי חשבון עבור תאריכים:						
		01/09/22	21/09/22			
777	פסגה	0.00	0.00	0.00	49.77	0.00 ₪
778	גבע	0.00	0.00	0.00	41.06	0.00 ₪
779	שפל	0.00	0.00	0.00	33.83	0.00 ₪

**קומה 05 - מפסק 2 נטו פיננסים - 3 - (3x63)19093305**

סוג תעריף	סוג צריכה	קריאה קודמת	קריאה נוכחית	סה"כ צריכה בקוט"ש	מחיר לקוט"ש בא"ג	סה"כ לתשלום
פרטי חשבון עבור תאריכים:						
		22/08/22	31/08/22			
777	פסגה	0.00	0.00	0.00	113.01	0.00 ₪
778	גבע	0.00	0.00	0.00	50.82	0.00 ₪
779	שפל	0.00	0.00	0.00	34.80	0.00 ₪
פרטי חשבון עבור תאריכים:						
		01/09/22	21/09/22			





קומה 05 - מפסק 2 נטו פיננסים - 3 - (3x63)19093305

סוג תעריף	סוג צריכה	קריאה קודמת	קריאה נוכחית	סה"כ צריכה בקוט"ש	מחיר לקוט"ש בא"ג	סה"כ לתשלום
777	פסגה	0.00	0.00	0.00	49.77	0.00 ₪
778	גבע	0.00	0.00	0.00	41.06	0.00 ₪
779	שפל	0.00	0.00	0.00	33.83	0.00 ₪

קומה 05 - מפסק 3 נטו פיננסים - 4 - (3x63)19093305

סוג תעריף	סוג צריכה	קריאה קודמת	קריאה נוכחית	סה"כ צריכה בקוט"ש	מחיר לקוט"ש בא"ג	סה"כ לתשלום
פרטי חשבון עבור תאריכים:						
		22/08/22	31/08/22			
777	פסגה	0.00	0.00	0.00	113.01	0.00 ₪
778	גבע	0.00	0.00	0.00	50.82	0.00 ₪
779	שפל	0.00	0.00	0.00	34.80	0.00 ₪
פרטי חשבון עבור תאריכים:						
		01/09/22	21/09/22			
777	פסגה	0.00	0.00	0.00	49.77	0.00 ₪
778	גבע	0.00	0.00	0.00	41.06	0.00 ₪
779	שפל	0.00	0.00	0.00	33.83	0.00 ₪

סה"כ לדירה:

פסגה	גבע	שפל	סה"כ	שיא ביקוש
3,098.10	1,071.40	2,287.10	6,456.60	522.13
₪ 1,980.11	₪ 487.60	₪ 782.07	₪ 3,249.78	

סה"כ צריכה  
סה"כ לתשלום

0.00 ₪	<b>תשלום קבוע</b>	
263.14 ₪	<b>תשלום עבור גודל חיבור בKVA (3x1412)</b>	
3,512.92 ₪	<b>סה"כ לתשלום</b>	<b>לא כולל מע"מ</b>

התפלגות חיוב בש"ח לפי תעו"ז

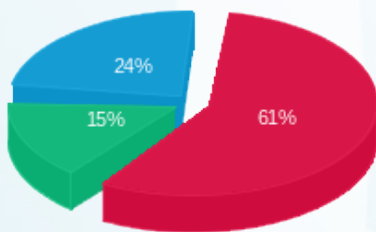

פסגה (₪ 1,980.11)  
גבע (₪ 487.60)  
שפל (₪ 782.07)

הסטוריית צריכה בקוט"ש

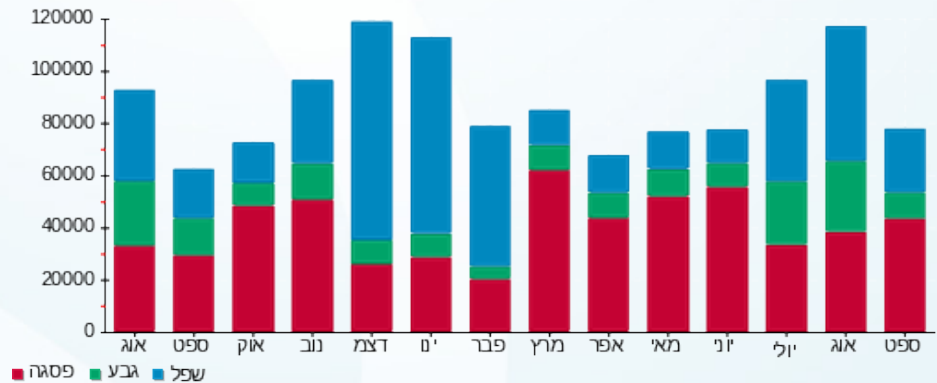



20/10/22

תאריך הפקה:

שם דייר: קומה 07 - סלע בינוי

21/09/22

תאריך קריאה נוכחית:

שם אתר: סלע בינוי צק פוסט

22/08/22

תאריך קריאה קודמת:

**לקוח/ה נכבד/ה, אנו מתכבדים להגיש את חישוב צריכת החשמל לתקופה 22/08/22 - 21/09/22:**
**קומה 07 - 1 - (3x100)19093270 - Q1**

סוג תעריף	סוג צריכה	קריאה קודמת	קריאה נוכחית	סה"כ צריכה בקוט"ש	מחיר לקוט"ש בא"ג	סה"כ לתשלום
פרטי חשבון עבור תאריכים:						
777	פסגה	22/08/22	31/08/22	309.80	113.01	350.10 ₪
778	גבע	6,194.90	6,452.70	257.80	50.82	131.01 ₪
779	שפל	20,268.70	20,770.80	502.10	34.80	174.73 ₪
פרטי חשבון עבור תאריכים:						
777	פסגה	15,684.10	16,756.70	1,072.60	49.77	533.83 ₪
778	גבע	6,452.70	6,786.60	333.90	41.06	137.10 ₪
779	שפל	20,770.80	21,583.20	812.40	33.83	274.83 ₪

**קומה 07 - 2 - (3x63)19093270 - Q2**

סוג תעריף	סוג צריכה	קריאה קודמת	קריאה נוכחית	סה"כ צריכה בקוט"ש	מחיר לקוט"ש בא"ג	סה"כ לתשלום
פרטי חשבון עבור תאריכים:						
777	פסגה	6,346.80	6,498.80	152.00	113.01	171.78 ₪
778	גבע	1,442.40	1,535.90	93.50	50.82	47.52 ₪
779	שפל	5,180.50	5,286.30	105.80	34.80	36.82 ₪
פרטי חשבון עבור תאריכים:						
777	פסגה	6,498.80	6,963.00	464.20	49.77	231.03 ₪
778	גבע	1,535.90	1,594.50	58.60	41.06	24.06 ₪
779	שפל	5,286.30	5,414.20	127.90	33.83	43.27 ₪

**קומה 07 - 3 - (3x63)19093270 - Q3**

סוג תעריף	סוג צריכה	קריאה קודמת	קריאה נוכחית	סה"כ צריכה בקוט"ש	מחיר לקוט"ש בא"ג	סה"כ לתשלום
פרטי חשבון עבור תאריכים:						
777	פסגה	5,195.50	5,311.50	116.00	113.01	131.09 ₪
778	גבע	1,421.70	1,506.80	85.10	50.82	43.25 ₪
779	שפל	4,186.40	4,300.90	114.50	34.80	39.85 ₪
פרטי חשבון עבור תאריכים:						
		01/09/22	21/09/22			





**קומה 07 - 3 - (3x63)19093270 - Q3**

סוג תעריף	סוג צריכה	קריאה קודמת	קריאה נוכחית	סה"כ צריכה בקוט"ש	מחיר לקוט"ש בא"ג	סה"כ לתשלום
777	פסגה	5,311.50	5,735.20	423.70	49.77	210.88 ₪
778	גבע	1,506.80	1,575.50	68.70	41.06	28.21 ₪
779	שפל	4,300.90	4,454.10	153.20	33.83	51.83 ₪

**קומה 07 - 4 - (3x63)19093270 - Q4**

סוג תעריף	סוג צריכה	קריאה קודמת	קריאה נוכחית	סה"כ צריכה בקוט"ש	מחיר לקוט"ש בא"ג	סה"כ לתשלום
פרטי חשבון עבור תאריכים: 31/08/22 - 22/08/22						
777	פסגה	6,081.90	6,221.20	139.30	113.01	157.42 ₪
778	גבע	2,367.40	2,483.10	115.70	50.82	58.80 ₪
779	שפל	6,920.20	7,097.80	177.60	34.80	61.80 ₪
פרטי חשבון עבור תאריכים: 21/09/22 - 01/09/22						
777	פסגה	6,221.20	6,692.90	471.70	49.77	234.77 ₪
778	גבע	2,483.10	2,609.50	126.40	41.06	51.90 ₪
779	שפל	7,097.80	7,379.00	281.20	33.83	95.13 ₪

**קומה 07 - 1 - (3x63)19093272 - Q5**

סוג תעריף	סוג צריכה	קריאה קודמת	קריאה נוכחית	סה"כ צריכה בקוט"ש	מחיר לקוט"ש בא"ג	סה"כ לתשלום
פרטי חשבון עבור תאריכים: 31/08/22 - 22/08/22						
777	פסגה	3,527.40	3,625.60	98.20	113.01	110.98 ₪
778	גבע	700.60	750.40	49.80	50.82	25.31 ₪
779	שפל	2,061.00	2,105.00	44.00	34.80	15.31 ₪
פרטי חשבון עבור תאריכים: 21/09/22 - 01/09/22						
777	פסגה	3,625.60	3,930.50	304.90	49.77	151.75 ₪
778	גבע	750.40	775.10	24.70	41.06	10.14 ₪
779	שפל	2,105.00	2,155.40	50.40	33.83	17.05 ₪

**קומה 07 - 2 - (3x63)19093272 - Q6**

סוג תעריף	סוג צריכה	קריאה קודמת	קריאה נוכחית	סה"כ צריכה בקוט"ש	מחיר לקוט"ש בא"ג	סה"כ לתשלום
פרטי חשבון עבור תאריכים: 31/08/22 - 22/08/22						
777	פסגה	4,224.40	4,323.00	98.60	113.01	111.43 ₪
778	גבע	2,343.90	2,440.10	96.20	50.82	48.89 ₪
779	שפל	7,344.10	7,566.60	222.50	34.80	77.43 ₪
פרטי חשבון עבור תאריכים: 21/09/22 - 01/09/22						





קומה 07 - 2 - 19093272 (3x63) - Q6

סוג תעריף	סוג צריכה	קריאה קודמת	קריאה נוכחית	סה"כ צריכה בקוט"ש	מחיר לקוט"ש בא"ג	סה"כ לתשלום
777	פסגה	4,323.00	4,677.20	354.20	49.77	176.29 ₪
778	גבע	2,440.10	2,584.40	144.30	41.06	59.25 ₪
779	שפל	7,566.60	7,919.70	353.10	33.83	119.45 ₪

סה"כ לדירה:

פסגה	גבע	שפל	סה"כ	שיא ביקוש
4,005.20	1,454.70	2,944.70	8,404.60	392.22
₪ 2,571.34	₪ 665.43	₪ 1,007.51	₪ 4,244.28	

סה"כ צריכה

סה"כ לתשלום

0.00 ₪	<b>תשלום קבוע</b>	
77.34 ₪	<b>תשלום עבור גודל חיבור ב KVA (3x415)</b>	
4,321.62 ₪	<b>סה"כ לתשלום</b>	<b>לא כולל מע"מ</b>

התפלגות חיוב בש"ח לפי תעו"ז

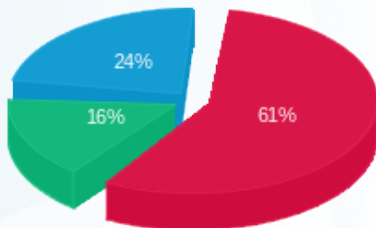

- פסגה (2,571.34 ₪)
- גבע (665.43 ₪)
- שפל (1,007.51 ₪)

הסטוריית צריכה בקוט"ש

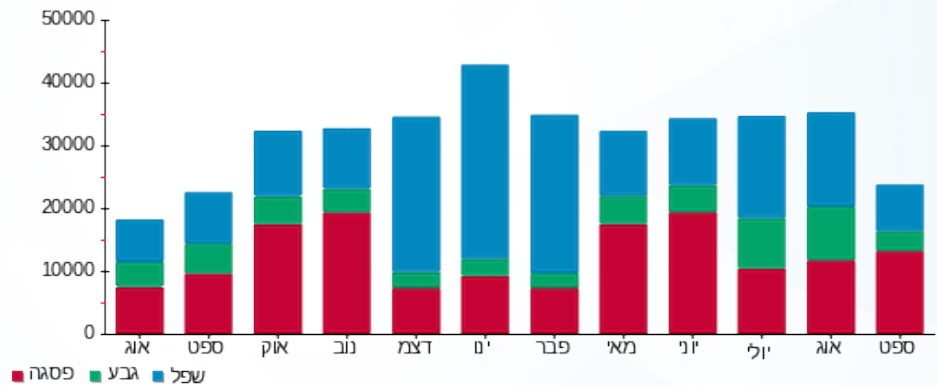



20/10/22

תאריך הפקה:

21/09/22

תאריך קריאה נוכחית:

22/08/22

תאריך קריאה קודמת:

שם דייר: ראשי גלריה  
שם אתר: סלע בינוי צק פוסט

לקוח/ה נכבד/ה, אנו מתכבדים להגיש את חישוב צריכת החשמל לתקופה 22/08/22 - 21/09/22:

ראשי גלריה - 1 - 19093489(0x0)

סה"כ לתשלום	מחיר לקוט"ש בא"ג	סה"כ צריכה בקוט"ש	קריאה נוכחית	קריאה קודמת	סוג צריכה	סוג תעריף
			31/08/22	22/08/22	פרטי חשבון עבור תאריכים:	
18.42 ₪	113.01	16.30	821.80	805.50	פסגה	777
8.03 ₪	50.82	15.80	503.30	487.50	גבע	778
9.50 ₪	34.80	27.30	1,298.50	1,271.20	שפל	779
			21/09/22	01/09/22	פרטי חשבון עבור תאריכים:	
37.03 ₪	49.77	74.40	896.20	821.80	פסגה	777
12.15 ₪	41.06	29.60	532.90	503.30	גבע	778
24.76 ₪	33.83	73.20	1,371.70	1,298.50	שפל	779

סה"כ לדייר:

שיא ביקוש	סה"כ	שפל	גבע	פסגה
131.89	236.60	100.50	45.40	90.70
	109.90 ₪	34.26 ₪	20.18 ₪	55.45 ₪

סה"כ צריכה  
סה"כ לתשלום

0.00 ₪	תשלום קבוע	
0.00 ₪	תשלום עבור גודל חיבור בKVA (0x0)	
109.90 ₪	סה"כ לתשלום	לא כולל מע"מ

התפלגות חיוב בש"ח לפי תעו"ז

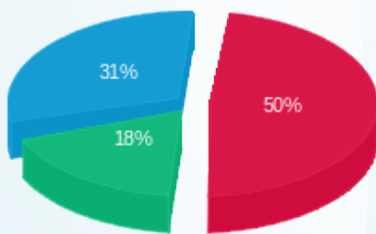

פסגה (55.45 ₪)  
גבע (20.18 ₪)  
שפל (34.26 ₪)

הסטוריית צריכה בקוט"ש

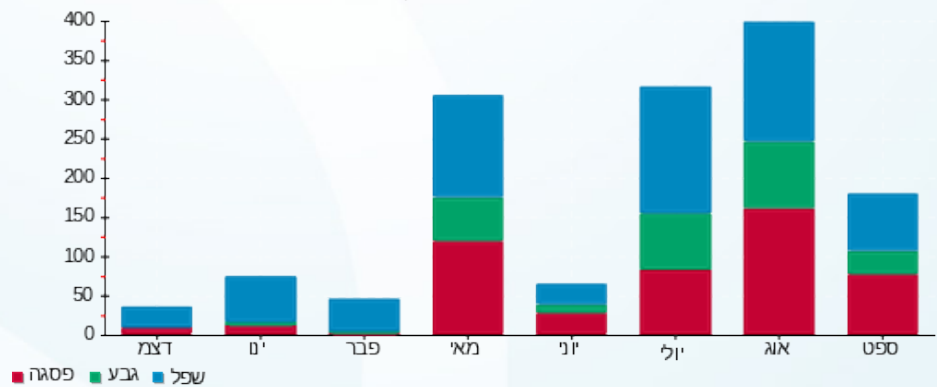



20/10/22 תאריך הפקה:  
 21/09/22 תאריך קריאה נוכחית:  
 22/08/22 תאריך קריאה קודמת:

**שם דייר:** שניים  
**שם אתר:** סלע בינוי צק פוסט

**לקוח/ה נכבד/ה, אנו מתכבדים להגיש את חישוב צריכת החשמל לתקופה 22/08/22 - 21/09/22:**

**שנאי - 1 - 19093239(0x0)**

סוג תעריף	סוג צריכה	קריאה קודמת	קריאה נוכחית	סה"כ צריכה בקוט"ש	מחיר לקוט"ש בא"ג	סה"כ לתשלום
פרטי חשבון עבור תאריכים:						
		22/08/22	31/08/22			
777	פסגה	274,772.00	281,830.00	7,058.00	113.01	7,976.25 ₪
778	גבע	101,062.00	105,662.00	4,600.00	50.82	2,337.72 ₪
779	שפל	305,356.00	311,856.00	6,500.00	34.80	2,262.00 ₪
פרטי חשבון עבור תאריכים:						
		01/09/22	21/09/22			
777	פסגה	281,830.00	304,248.00	22,418.00	49.77	11,157.44 ₪
778	גבע	105,662.00	110,012.00	4,350.00	41.06	1,786.11 ₪
779	שפל	311,856.00	321,294.00	9,438.00	33.83	3,192.88 ₪

**שנאי - 1 - 19093490(0x0)**

סוג תעריף	סוג צריכה	קריאה קודמת	קריאה נוכחית	סה"כ צריכה בקוט"ש	מחיר לקוט"ש בא"ג	סה"כ לתשלום
פרטי חשבון עבור תאריכים:						
		22/08/22	31/08/22			
777	פסגה	572,077.50	589,240.00	17,162.50	113.01	19,395.34 ₪
778	גבע	245,100.00	257,805.00	12,705.00	50.82	6,456.68 ₪
779	שפל	474,482.50	494,495.00	20,012.50	34.80	6,964.35 ₪
פרטי חשבון עבור תאריכים:						
		01/09/22	21/09/22			
777	פסגה	589,240.00	642,952.50	53,712.50	49.77	26,732.71 ₪
778	גבע	257,805.00	271,260.00	13,455.00	41.06	5,524.62 ₪
779	שפל	494,495.00	524,160.00	29,665.00	33.83	10,035.67 ₪

**סה"כ לדייר:**

פסגה	גבע	שפל	סה"כ	שיא ביקוש
100,351.00	35,110.00	65,615.50	201,076.50	3,542.90
₪ 65,261.74	₪ 16,105.13	₪ 22,454.89	₪ 103,821.77	

**סה"כ צריכה**  
**סה"כ לתשלום**

₪ 0.00	<b>תשלום קבוע</b>	
₪ 0.00	<b>תשלום עבור גודל חיבור בKVA (0x0)</b>	
₪ 103,821.77	<b>סה"כ לתשלום</b>	<b>לא כולל מע"מ</b>





התפלגות חיוב בש"ח לפי תעו"ז

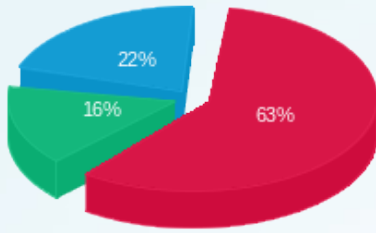

■ פסגה (ש"ח 65,261.74)  
■ גבע (ש"ח 16,105.13)  
■ שפל (ש"ח 22,454.89)

הסטוריית צריכה בקוט"ש

